

Badische Landesbibliothek Karlsruhe

Digitale Sammlung der Badischen Landesbibliothek Karlsruhe

Titelblatt

[urn:nbn:de:bsz:31-217828](https://nbn-resolving.org/urn:nbn:de:bsz:31-217828)

Adreßbuch

(Stadtbuch, Einwohnerbuch)

der Landeshauptstadt

Karlsruhe

einschließlich der Vororte

Beiertheim, Bulach, Darlanden, Grünwinkel,
Rintheim und Rüppurr



Nachschlagebuch für Fernsprechanchlüsse und den bargeldlosen Zahlungsverkehr

Neunundfünfzigster Jahrgang

1931/32

Bearbeitet nach amtlichen Unterlagen und Eigenaufnahmen

Abchluß Mitte Oktober 1931

Mit einem neuesten Stadtplan von Karlsruhe nebst Vororten und Rappentwört, sowie Plänen vom Landestheater, Konzerthaus, Colosseum und Rheinhafen, und der Auto-Durchfahrtsstraßen in Karlsruhe

Alle Rechte vorbehalten. Manuskript Eigentum des Verlages

Nachdruck, auch einzelner Teile, sowie Verwendung von Ausschnitten als Werbematerial und mißbräuchliche Verwendung der Adressen und sonstiger Angaben, wird gerichtlich verfolgt

Die entgeltliche, gewerbsmäßige Adressenveräußerung an Dritte ist unzulässig

Für etwaige Irrtümer, Druckfehler, Auslassungen usw. kann keine Verantwortung übernommen werden

Druck und Verlag von G. Braun (vormals G. Braunsche Hofbuchdruckerei und Verlag) G.m.b.H.
Karlsruhe i. B., Karl-Friedrich-Straße 14. Fernsprech-Nr. 952—954

Mitglied des Reichsverbands der Adreßbuch-Verleger

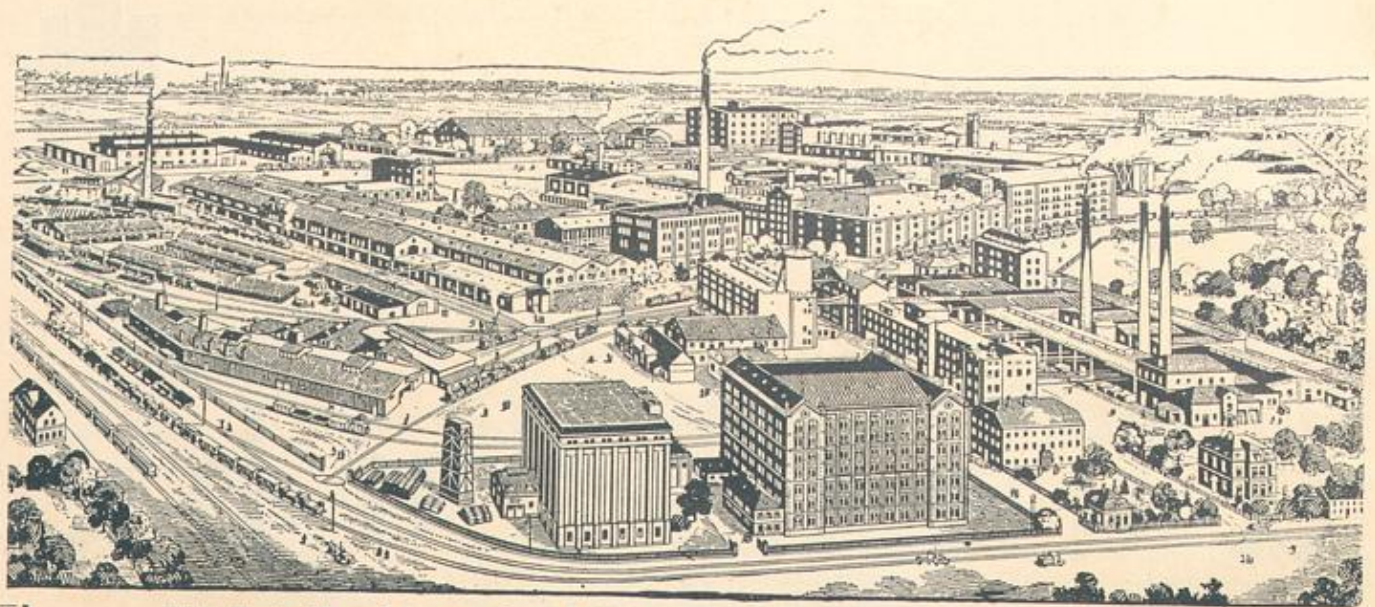

Die Fabrikanlagen der SINNER A.-G. in Karlsruhe-Grünwinkel

Sinner



Bier

Sinner



**Liköre
Preßhefe
Nährmittel**

nur Qualitäten!