Badische Landesbibliothek Karlsruhe

Digitale Sammlung der Badischen Landesbibliothek Karlsruhe

Die Jahreszeiten

Haydn, Joseph
Thomson, George

Leipzig, [1802]

Allegro

Visual Library

Allegro.

f fk fk

f fk fk

f fk fk

f fk

f fk

f fk

f fk

f fk

f Allegro. fk

f fk

f fk

stät! Heil! o Son - ne, Heil! des Lichts und

sty! Hail! o sun be hail'd! o source of

stät! Heil, o Son - ne, Heil! des Lichts und

sty! Hail! o sun be hail'd! o source of

f f fk

f Allegro. f fk

Badische Landesbibliothek
Karlsruhe

Le-bens Quelle, Heil! Heil, o Son - ne Heil! o du des Weltalls Seel' und Aug', o

light and life be hail'd! Hail! o sun be hail'd! o soul and eye of u - ni-verse, o

Le-bens Quelle, Heil! Heil, o Son - ne Heil! o du des Weltalls

light and life be hail'd! Hail! o sun be hail'd! o soul and eye of

fz

fz

Badische Landesbibliothek
Karlsruhe

du des Weltalls Seel' und Aug', der Gott - heit, der Gott - heit schön - stes Bild! dich grüs - sen, dich

soul and eye of u - ni - verse, o bright — o bright and god - li - ke star, with joy - ful, with

Seel' und Aug', der Gott - heit, der Gott - heit, der Gott - heit schön - stes Bild! dich

u - ni - verse, o bright — o bright — o bright — and god - li - ke star! with

Seel' und Aug', der Gott - heit, der Gott - heit schön - stes, schön - stes Bild!

u - ni - verse, o bright — o bright o bright and god - li - ke star!

Badische Landesbibliothek
Karlsruhe

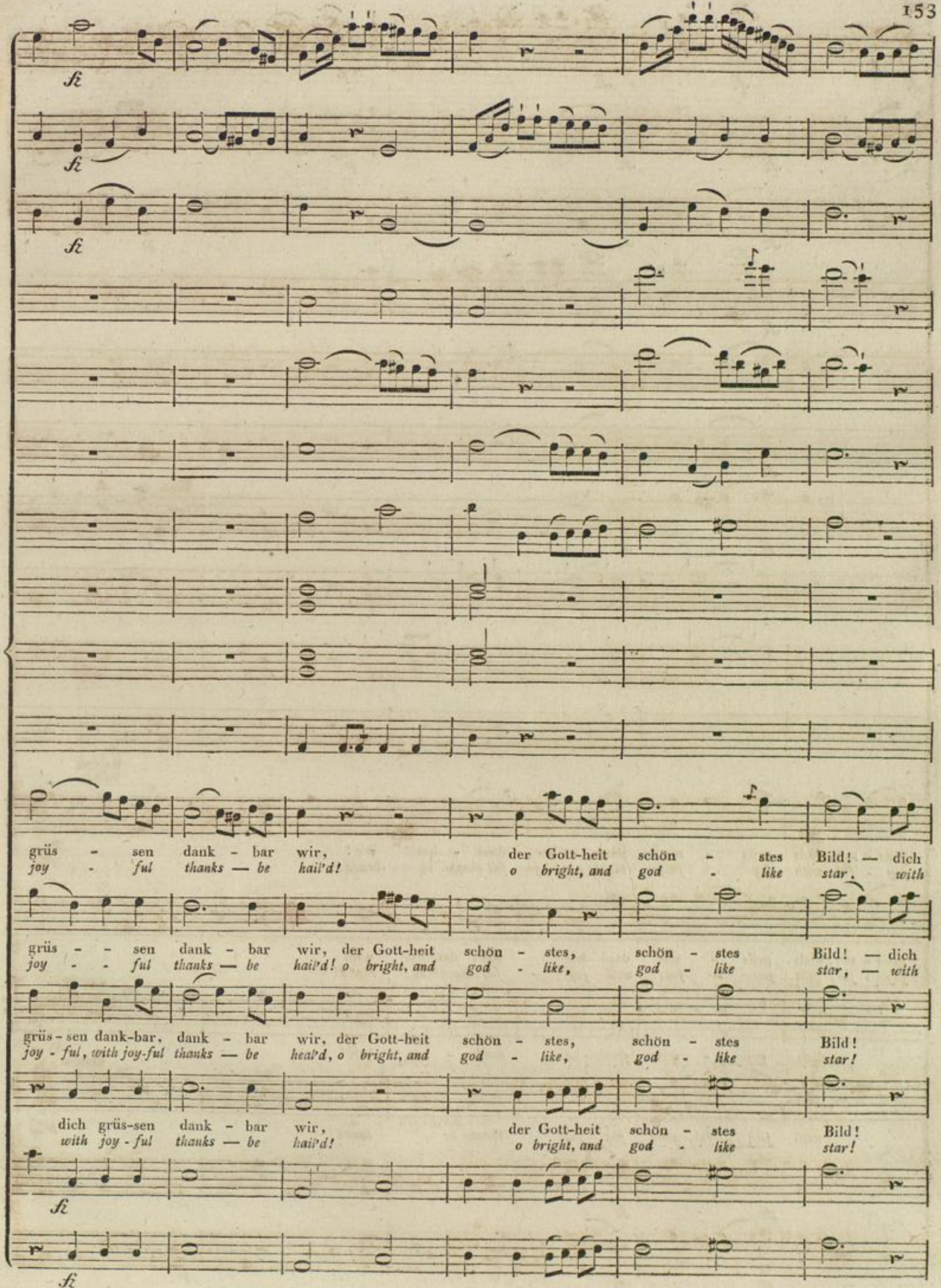
grüs - sen dank - bar wir, der Gott-heit schön - stes Bild! — dich
joy - ful thanks — be hail'd! o bright, and god - like star, with
grüs - - sen dank - bar wir, der Gott-heit schön - stes, schön - stes Bild! — dich
joy - - ful thanks — be hail'd! o bright, and god - like, god - like star, — with
grüs - sen dank-bar, dank - bar wir, der Gott-heit schön - stes, schön - stes Bild!
joy - ful, with joy-ful thanks — be hail'd, o bright, and god - like, god - like star!
dich grüs-sen dank - bar wir, der Gott-heit schön - stes Bild!
with joy - ful thanks — be hail'd! o bright, and god - like star!

fz *fz* *fz* *p*

fz *fz* *fz* *p*

fz *fz* *p*

fz *fz*

fz *fz*

fz *fz*

fz *fz* Solo. *p*

HANNE.
JANE.

grüs - sen, dich grüs - sen dank - bar, dank - bar wir! Wer
joy - ful, with joy - ful thanks, with joy - ful thanks be heal'd! Who

grüs - sen, dich grüs - sen dank - bar wir, dankbar wir!
joy - ful, with joy - ful, with joy - ful thanks be heal'd!

LUCAS.

dich grüs - sen dank - bar, dank - bar wir! Wer

SIMON.

with joy - ful, with joy - ful thanks be heal'd! Who

fz *fz* *p*

fz *fz* *p*

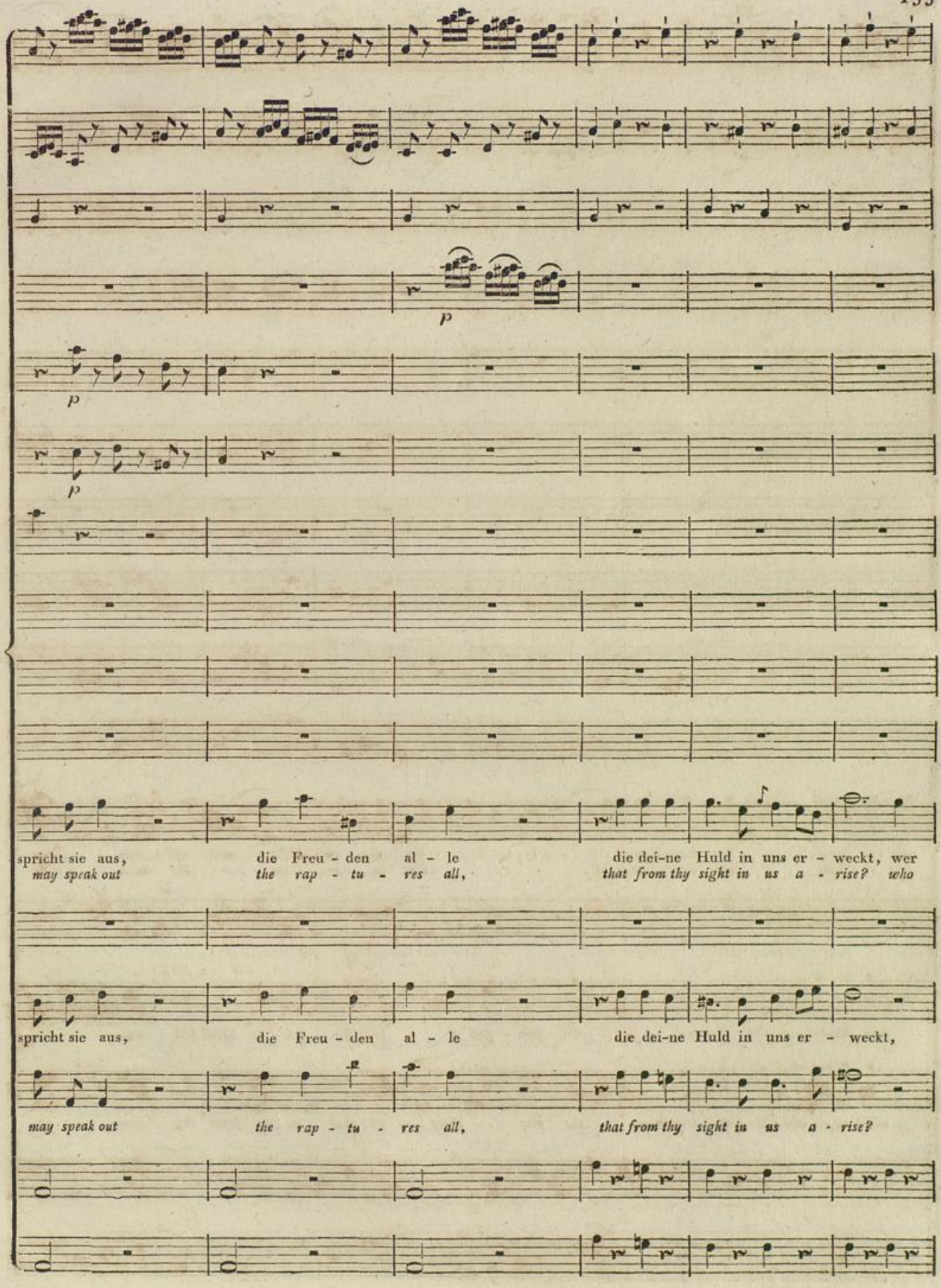

Badische Landesbibliothek
Karlsruhe

zäh - let sie die See - gen al - le, die dei - ne Mild' — auf uns er -
may re - count the bles - sings all, that on us from — thy boun - ty

wer zäh-let sie die See-gen, die See - gen al - le, die dei - ne Mild' auf uns er -
who may re - count the bles - sings, the bles - sings — all, that on us from thy boun - ty

Badische Landesbibliothek
Karlsruhe

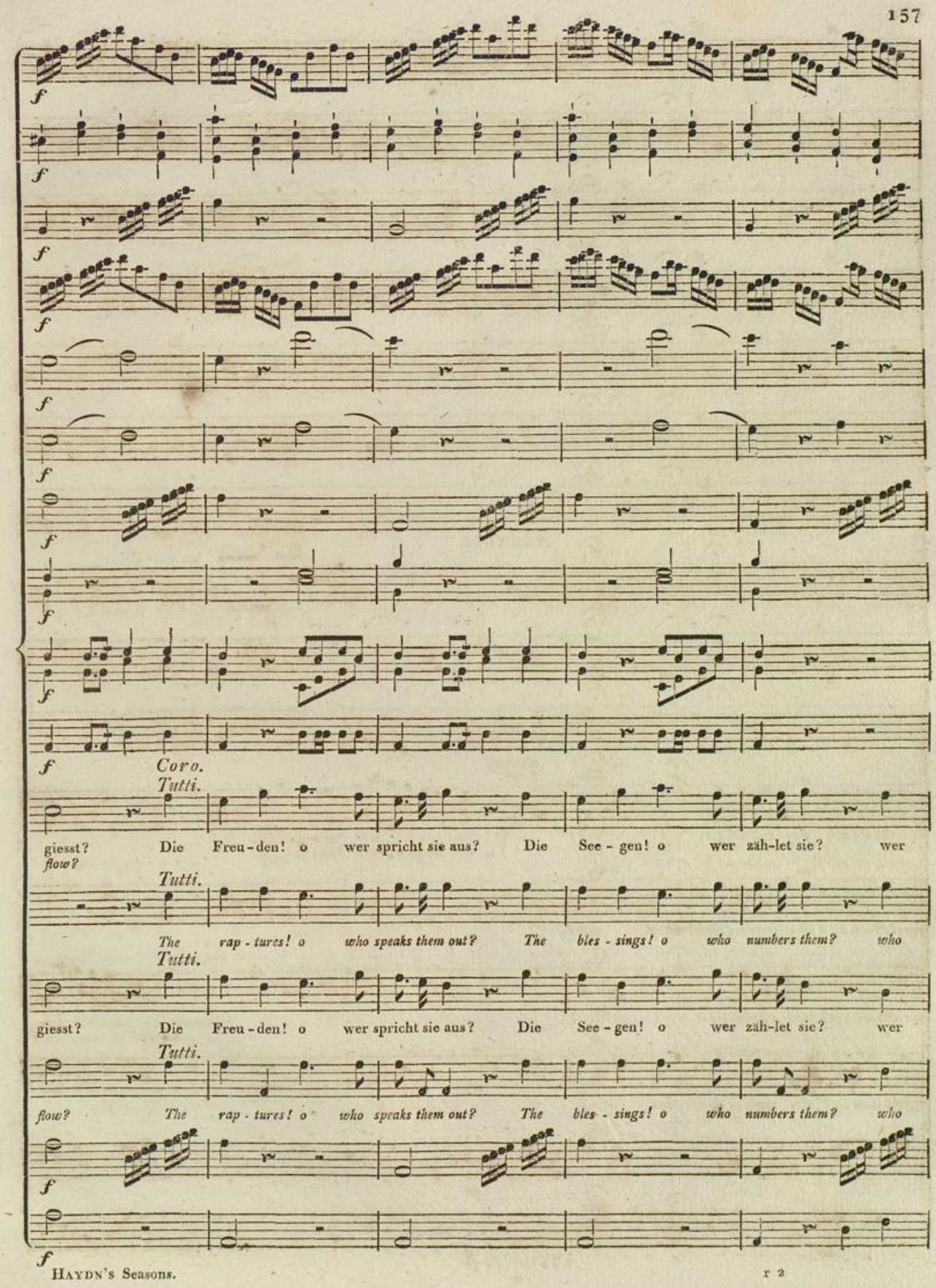
f
Coro.
Tutti.
giesst? Die Freu-den! o wer spricht sie aus? Die See-gen! o wer zäh-let sie? wer
flow?
Tutti.
The rap-tures! o who speaks them out? The bles-sings! o who numbers them? who
Tutti.
giesst? Die Freu-den! o wer spricht sie aus? Die See-gen! o wer zäh-let sie? wer
Tutti.
flow? The rap-tures! o who speaks them out? The bles-sings! o who numbers them? who

Andante.

p

p

p

Solo.

p

p

Andante.

Solo.

p

HANNE.
JANE.

spricht sie aus? wer zäh-let sie, wer? wer? Dir dan-ken wir, was uns er-gözt.
To thee we own, what brings de-light.

speaks them out? who numbers them? who? who?

LUCAS.

spricht sie aus? wer zäh-let sie, wer? wer? Dir dan - ken wir was
To thee — we own, what

speaks them out? who numbers them? who? who?

p

Andante. p

Badische Landesbibliothek
Karlsruhe