

# **Badische Landesbibliothek Karlsruhe**

**Digitale Sammlung der Badischen Landesbibliothek Karlsruhe**

## **Badische Presse. 1890-1944 1900**

122 (27.5.1900) Mittagausgabe 2. Blatt







### Restauration zum weißen Löwen,

Kaiserstraße Nr. 21.

Dem hochverehrten Publikum, sowie der verehrlichen Nachbarschaft und den hochgeehrten Studenten-Corporationen empfehle ich meine neu restaurierten Räumlichkeiten zur gefälligen Benützung.

Zum Ausdient kommen die vorzüglichsten stoffreichen Seidenecken, hellen und dunklen Lager-Biere.

Die besten Weine halte ich auf Lager.

Auf einen vorzüglichen kräftigen Mittagstisch, sowie eine reichhaltige Abendkarte mache ich besonders aufmerksam.

Zur Abhaltung aller Festlichkeiten, wie Hochzeiten, Vereinsfestlichkeiten etc. empfehle ich meinen geräumigen, geräumigen und schönen Saal unter den coulaentesten Bedingungen. Kegelsbahn und Billard stehen zur Verfügung.

Hochachtungsvoll  
Georg Rösler, Wirth und Koch.

### Durlach. Restauration Schloßle.

Vis-à-vis dem Schloßgarten.

Titl. Publikum von hier und auswärts zur höflichen Anzeige, daß ich meine Wirthschaft in Selbstbetrieb übernommen habe und werde mich bemühen, die Zufriedenheit meiner werthen Gäste zu erwerben.

Mein Lokal eignet sich vermöge seiner geräumigen Räumlichkeit der Gasse, sowie schöner, hochgelegener Gartenwirtschaft u. Terrasse, ca. 400 Personen aufnehmend, zur Abhaltung aller Festlichkeiten, wie Hochzeiten, Vereinsfestlichkeiten, Gartenfeste etc., vorzüglich. — Piano-Orchester steht zur Verfügung. Hochachtungsvoll

11029.20.4 Jakob Lösslin.

### Neu eingerichtet und vergrößert! Gasthaus und Café-Restaurant z. Engel, Ettlingen

Kronenstrasse.

Großer Saal für Vereinsfestlichkeiten u. Ausflüge.

Elegantes Nebenzimmer für Gesellschaften.

Neu eingerichtete Fremdenzimmer.

Vorzügl. selbstgelegene Oberländer Weine.

1a. Exportbier in Flaschen.

Bekannt gute Küche zu sehr billigen Preisen.

Wagenkennzeichen und Einstellung.

Aufbewahrungsort für Fahrräder.

Aufmerksame Bedienung zusichernd empfehle mich

hochachtungsvoll

11238.8.3 Leo Neininger, Besitzer.

### Empfehlung.

Die Unterzeichnete erlaubt sich hiermit, verehrliches Publikum auf ihre schönen, modern eingerichteten Wirthschaftslokalitäten

### „Zum grünen Winkel“

mit anstehendem, schönen Naturgarten aufmerksam zu machen.

Für vorzügliches „Sinner'sches“ Bier und gute rein gehaltene Weine, sowie anerkannt gute Küche ist bestens gesorgt.

Indem ich noch aufmerksame Bedienung zusichere, bitte ich um

um einen regen Besuch und zeichne

hochachtungsvoll

Frau K. Hemmerle Wwe.,

„Zum grünen Winkel“,

in Ettlingen,

Station Holzhof. 2839a.2.1

### Gasthaus zur Sonne Schöllbronn

Station der Abthalbahn.

Schönster und lohnendster Aussichtspunkt in's Gebirge für Touristen, Gesellschaften, Schulen und Vereine. Reizende Lage mit großen Lokalitäten und Garten. Reine selbstgelegene Neuwelterer und Markgräfer Weine, ff. Exportbier offen und in Flaschen. Anerkannt gute Küche. Billige Preise. Aufmerksame Bedienung.

2465a.12.7

Der Besitzer:

Eligius Wipfler.

### Baden-Baden.

### „Hotel und Pension z. Löwen.“

Gegenüber dem Großf. Friedrichsbad und dem Kaiserin Augustabad, sowie in nächster Nähe der neuen Anlagen.

Altrenommiertes Haus. Vorzügliche Küche. Reine Weine, ff. Bier. — Billige Pension.

6896.6.3

Martin Müller, Eigentümer.

### Petersthal (Rengthal) Bad & Luftkurort.

Badischer Schwarzwald, Station Oppenau.

Hôtel & Pension zum Hirschen mit Dependance

Villa Viktoria.

Bestempfohlener Gasthof, in unmittelbarer Nähe der Bäder und Mineralquellen. Vorzüglich freie Lage, umgeben von schönen Tannenwäldern, schattige Gartenanlagen. Für Kuräste u. Touristen bestens empfohlen. Elektrische Beleuchtung. Mäßige Pensionspreise.

Auskunft bereitwillig durch den Eigentümer

2389a.10.3 Albert Hoferer.

### Heiligenberg. 800 m ü. M.

Klimatischer Höhenluftkurort.

Großartige Alpen- und Thalausicht. Geschützte Lage. In den anstehenden Tannen- und Buchenwäldern gut unterhaltene, schattige Spaziergänge von über 60 km. Sommeraufenthalt des Fürsten zu Fürstberg. Wintersaal und Schloßkapelle. Kurzwerte I. Ranges.

Hôtel u. Pension Post. Altrenommiertes, renommiertes Haus.

Billige Pensionspreise. Eigene Spinnerei. Näh. Auskunft bereitwillig.

11726

Besitzer: Bücheler.

## Bad Rippolds-Au

Alpanach Seite 394. Alte berühmte Stahlquellen, Stahl-, Moor-, Fichtennadel-, electr. Bäder. „Wasserheilverfahren. Hôtel confortabel, electr. Licht, vorzügliche Verpflegung. Pension von Mk. 8.— an. Prospekte gratis durch den Kurarzt Dr. Gochler und den Besitzer Otto Goeringer.

### Gernsbach im Wurgthal.

Hotel zur Krone.

Familien und Touristen bestens empfohlen. Electr. Licht. Pensionspreis 4 Mark.

Der Besitzer: W. Lutz. 11246.6.3

### Ottenhöfen, Schwarzwald (der Acherthalbahn.) Hotel Engel.

315 Meter ü. M. — 1 Minute vom Bahnhof. 2273a.10.5 Bedeutend vergrößerte Räumlichkeiten für Gesellschaften und Vereine. Säle für ca. 300 Personen. Veranda, Garten, gedeckte Kegelsbahn. Electr. Clavier. Restauration, offenes Bier. Küche und Keller bestens besetzt. Pension für Familien. Billige Preise. — Stillpunkt für Ausflüge nach Gelsbraungrub, Allerheiligen, Mummelsee etc. Besitzer: Karl Jägl.

### Luftkurort Ottenhöfen. Gasthof u. Pension „Zum Pflug“.

Endstation der Acherthalbahn 915 m über dem Meer. Unterzeichneter empfiehlt seinen Gasthof den Touristen wie Luftkurort besten. Schöne Zimmer mit guten neuen Betten. Electr. Beleuchtung. Vorzügl. Weine, gute Küche, Forellen, warme Speisen zu jeder Zeit. Pension. Garten mit schöner Sommerhalle. Gelegenheit zur Jagd und Fischerei. Eigene Wagen zu jeder Zeit. 2460a.3.3

Achtungsvoll zeichnet

Karl Ketterer, „Zum Pflug“.

### Luftkurort Ottenhöfen — Acherthal-Bahn. Gasthof und Pension „zum Wagen“.

Altrenommiertes Gasthof in bester Lage des Ortes. Freundliche Zimmer. Gute Küche, vorzügl. Weine, Bier vom Fass. Mäßige Pensionspreise. Schöner Garten. Bäder im Hause. Elektrische Beleuchtung. Familien und Touristen bestens empfohlen. 9627.10.5

Der Besitzer L. Baumann.

### Schonach im badischen Schwarzwald. Klimatischer Luftkurort. Gasthof und Pension „Zum Ochsen“.

25 Minuten von Triebens, 35 Minuten bis zu den Wasserfällen. Gute Bedienung. Billige Preise. Bäder im Hause. Eigene Forellenzucht. 2612a.7.3

Besitzer: Kosmas Scherer.

### Klimatischer Kurort und Sommerfrische. Schonach, Schwarzwald. Gasthaus z. Rebstock.

1 Stunde von Triebens. Bekanntes Familienhaus, nahe am Walde gelegen, empfiehlt seine gut möblirten Zimmer bei vorzüglicher Verpflegung und billigen Pensionspreisen. — Mithlur. 10946.5.8

Der Besitzer: Severin Schneider.

### Süd-Schwarzwald. Salinenhotel

703 Met. u. d. M. Höchste gelegenes Soolbad. Höhenluftkurort. Im Besitze der stärksten und heilkräftigsten Soolen. — Kurdauer: Mai bis Mitte Oktober

zwischen Parkanlagen gelegen. — Lawn-Tennis- u. Croquetplätze. Bahnst.: Marbach, Villingen oder Donaueschingen der Schwarzwaldbahn. — Prosp. gratis. 11208.12.4

J. Wirthle, Eigenth. — Dir.: H. Widmaier.

### Solbad Dürrheim

705 m ü. d. M., Station Marbach der bad. Schwarzwaldbahn. Sehr starke reine Sool-Inhalation. Höhenluft. Tannenwäldchen. Eröffnung 24. Mai. 2591a.2.2

### Adlerbad Tannenhof.

9498 Griesbach, Bad. Schwarzwald, 6.4 Station Oppenau. — Station Freudenstadt. Luftkurort und Mineralbad. Stahlquellen, Pyrmont und Schwabach gleichwertig. Stahlbäder. Billige Preise. Prospekte gratis. Gebr. Nock.

### Bad Sulzbach, Rengthal.

320 m über dem Meer. 9496 (Bad. Schwarzwald). Stauberfalszthermen. 8.8 20 Minuten von der Eisenbahnstation Hubard und 1 1/2 Stunde von den berühmten Wasserfällen bei Allerheiligen entfernt, bietet Bad Sulzbach mit seinen trefflichen Bade-Einrichtungen, Trinkhalle, komfortablen Wohn- und Gesellschaftsräumen, inmitten herrlichster Buchen- u. Tannenwäldchen Seibden und Erholungsbedürftigen angenehmen Aufenthalt. Mäßige Pensionspreise bei ausgezeichneter Verpflegung. Badearzt Herr Dr. Koenig in Oberkirch. Beliebter Zielort für Familien und Gesellschafts-Ausflüge. Prospekte und Näheres durch den Besitzer 2. Bdrflg.

### Hornberg

an der weltberühmten Schwarzwaldbahn. Idyllisch gelegener und gerne besuchter Luft- und klimatischer Kurort I. Ranges; 1252 Fuss ü. d. M. — Herrliche Tannenwäldchen mit gutgepflegten, staubfreien Spazierwegen, zahlreichen Aussichtspunkten und Ruheplätzen in unmittelbarer Nähe. — Unterhaltungen aller Art. Jagd- und Angelfischerei. Electr. Beleuchtung. Telephon. Schwimmbad und andere Bäder. Vorzügl. Quellwasser. Wohlgeordnete Hôtels und Gasthöfe. Prospekte versendet der Vorsitzende des Kur-Comité's 11448.3.1

Bürgermeister Vogel.

### Kurhaus Hundsbach-Viberach.

742 Meter ü. d. Meer. Station Oberhörsferthal (Baden). Neu erbaut und komfortabel eingerichtet. Inmitten herrlicher Tannenwäldchen und in geschützter Lage. 15 Fremdenzimmer, Post und Telephon im Hause. Eigene Fischerei. Schöne Spaziergänge nach Hornidgrub, Mummelsee und Schürmer. Mäßige Preise. 11727.3.1

Besitzer: H. Herrmann.

### Badischer Schwarzwald. Mineral- und Moorbad. Luftkurort 570 Met., wunderbare Natur, herrlicher Sommeraufenthalt, viele schöne Spaziergänge und Touren in den prächtigsten Tannenwäldern. Indicationen, 2 Bäder. Neue elektrische Lichtbäder. Wasserheilverfahren. Hôtel confortabel, electr. Licht, vorzügliche Verpflegung. Pension von Mk. 8.— an. Prospekte gratis durch den Kurarzt Dr. Gochler und den Besitzer Otto Goeringer.

### Donauessingen, Soolbad und Luftkurort. Hôtel Falken „zur Post“.

Freie südliche Lage inmitten schöner Gartenanlagen. Sool-, Fichtennadel- und Douche-Bäder im Hause. Inhalation. Elektrische Beleuchtung. Telephon. Speisesaal, Billard. Pension. 10942.5.8

### Solbad und Luftkurort Rappennau. Station Heidelberg-Einsheim-Heilbronn. Gasthof zur Saline.

Großer schattiger Garten; in der Nähe der Wald. Pensionspreis 3—6 Mark. 2768a.2.1

Besitzer: H. Adelsberger.

### Klosterreichenbach. Gasthof zur Sonne.

D.-M. Freudenstadt. 2799a.3.1

Besitzer Ernst Reihling. Passanten und Luftkurortgästen bestens empfohlen.

### Kurhaus-Westenhöfer Bergzabern (Rheinpfalz).

Halte mein der Neuzeit entsprechend eingerichtetes, hart am Walde gelegenes Kurhaus zum Sommeraufenthalt bestens empfohlen. Vorzügliche Pension zu mäßigen Preisen. — Für Gesellschaften großer geräumiger Gartenaal. 2850a.10.4

Der Besitzer: B. Westenhöfer.

### Das beste Waschpulver

ist und bleibt Schrauth's Gemahlene

Salmiak-Terpentin-Seife. Heberall zu haben per Packet 15 Pfg.

Bitte auf Schutzmarke zu achten, da ähnliche Pakete mit geringer Qualität zum gleichen Preise verkauft werden.

P. H. Schrauth, Neuwied a. Rh., größte Dampffabrik mit elektrischem Betrieb. Gegründet 1830.

### Billig! Einfach! Haltbar! Pittsburg-Visible Schnellschreibmaschine.

Sofort sichtbare und ständig sichtbar bleibende Schrift vom ersten bis zum letzten Buchstaben.

100 Mark billiger als andere erstklassige Maschinen.

Vertreter für Baden, Pfalz u. Elsass-Lothringen: Otto Schmidt, Mannheim, d. 4, 2.

Auf Wunsch freie Zusendung des reichillustrirten Preisbuches und Vorführung einer Probemaschine. 2298a.3.3

### „Das allgemeine Urtheil ist die zuverlässigste Bürgschaft für den Werth und die Güte einer Sache.“

Allein echter Magenbitter Alter Schwede

— Specialität, eingeführt 1859 —

Philipp Greve-Stirnberg, Bonn.

Beste Magenliqueur: Bei Magenleiden durch seine erwärmende Kraft ein wohltuend wirkendes Getränk.

Vortreffliches Genussmittel: Magenstärkend, Appetit anregend, Verdauung befördernd.

Prämirt: London 1862, Dublin 1865, Paris 1867, Wien 1873, Bremen 1874, Amsterdam 1883, Boston 1883, London 1884, Antwerpen 1885, Cöln 1889.

Zu haben in den meisten Colonialwaaren- u. Delicatess-Geschäften.

### Nur reines Fabrikat. Chocolate Cacao Gebr. de Giorgi

FRANKFURT A.M. Fabrik gegründet 1778.

In den Colonialwaaren-, Delikatessen- und Drogen-Handlungen, wo unser Firmenschild.

### Adresskarten,

eins- und mehrfarbig, werden rasch und billig angefertigt in der Druckerei der „Badische Presse“.



**Bergebung von Wasserleitungsarbeiten.**

Der Verbandsausschuss für die Wasserleitung der Gemeinden **Hamburg, Hohenwart, Schellbrunn, Neuhausen und Tiefenbrunn** (Amt Forstheim) erteilt im Wege des öffentlichen Angebotsverfahrens die Herstellung folgender Arbeiten:

- I. Erd- und Eisenarbeiten:
  - a) ca. 18000 Kub. m Rohrgraben,
  - b) ca. 18000 Kub. m aufeiserne Ruffenröhren in Weiten von 40-175 mm, 79 St. Hydranten und 68 Stück Säuberer;
- II. Mauer-, Steinhauer- und Gementarbeiten:

Herstellung von 4 Hochbehältern aus Mauerwerk und Beton mit einem nutzbaren Fassungsvermögen von zusammen 466 cbm.

Bedingungen und Pläne liegen auf dem Rathhause in Tiefenbrunn und bei der Kulturinspektion Karlsruhe zur Einsicht auf. Die Angebotsformulare und Bedingungen (bezw. Plankopien der Referate) können gegen postfreie Einreichung von je 4 Mk. für I. u. II. von der Kulturinspektion Karlsruhe bezogen werden. Die Angebote müssen versiegelt und mit entsprechender Aufschrift versehen bis längstens **Mittwoch den 13. Juni 1900, Vormittags 11 Uhr**, bei dem Bürgermeisteramt Tiefenbrunn eingelaufen sein, um welche Zeit die Eröffnung der Angebote stattfindet. 11545.2.2  
Zuschlagsfrist: 2 Wochen.

**Herrenhemden**  
aus prima Stoff gearbeitet, mit feinem feinen Einfaß, in allen Weiten, versehen unter Nachnahme 3077  
1/2 Dng. Mk. 21.-  
**Franz Tauer,**  
Kaiserstraße 185.

**P. Reelle Heirathen**  
für Damen und Herren jeden Standes unter strengster Discretion. Geht Offert an Joh. Petri, Gartenstr. 10, Karlsruhe, erbeten. 3728  
NB. Retourmarken sind beizulegen.

**Viel Geld!**  
Tüchtige Kaufmänner u. Händler für überall frucht veräußerlichen Contingentartikel sofort gef. Off. u. 11989 in die Exp. der "Bad. Presse". 2.2

**NEUHEIT NEUHEIT**  
**CLOSET BIDET**  
in hübscher  
Bank mit Armlehnen!  
sowie alle anderen Sorten gerundete

**Zimmer-Closets**  
kaufen Sie in größter Auswahl u. am billigsten bei 10307\*

**Wilh. Göttle,**  
Kaiserstr. 150. Telefon 56.

**Karl Fr. Müller, Amalienstr. 7.**  
Großes Lager in lackirten, emaillirten und Majolika-herden, sowie Herden f. Gas und Kohle.

**Berlins Spezialhaus**  
größtes  
**Teppiche**  
Gelegenheitskauf in Sopha- und Salonmöbeln à 3,75, 5, 6, 8, 10 bis 500 Mk. Gardinen, Vorhänge, Steppdecken, Möbelstoffe zu Fabrikpreisen.  
Prämiekatalog ca. 450 Abbild. grat. u. franco.  
**Emil Lefevre, Berlin S.**  
Teppich-Spezialhaus  
Oranienstr. 158.

**Zahn-Atelier**  
von **Karl Himly,**  
Kaiserstrasse 125. 2830\*  
Sämtliche Neuheiten unter Garantie!

**Gelegenheitsgeschenke, Verlobungs- und Hochzeits-Geschenke**  
in grösster Auswahl. 11966.2.1

**ROBERT KNAUSS,**  
Papier-, Galanterie- und Luxuswaren-Handlung,  
Kaiserstrasse 159, Ecke Ritterstrasse.

**Rauche Zenith-Cigaretten**  
sind nach dem einstimmigen Urtheil aller Sachverständigen erstklassiges Fabrikat! Überall zu haben!  
**Gebrüder Selowsky**  
Cigaretten-Fabrik  
813a Dresden. 9.3

Grossartig sind die Erfolge, welche bei schwächlichen Personen mit  
**Plasmon-Hafer-Cacao**  
à Carton 1 Mark 2755a  
der **Casseler Nahrungsmittel-Fabrik**  
Bruhns & Co., Cassel,  
erzielt wurden. Reconvalscenzen kann kein besseres und wohlschmeckenderes Kräftigungsmittel empfohlen werden.  
Ehältlich in der vorm. Sachs'schen Hof-Apotheke, Ant. Hoess, Kaiserstr. 80, Löwen-Apotheke, Dr. W. Lakemeyer, Kaiserstr. 72, Stadt-Apotheke, M. Doerflam, Karlsruh. 19, Erbprinzenstr.-Ecke, Germania-Drogerie R. Blas, Kaiserstr. 69, Drogerie J. Lisch, Herionstr. 35.

**Schweizer Alpen-Milch**  
in natürlichem, unverändertem Zustande nach sicherem Verfahren sterilisirt. Verkauft die so häufig auftretenden Brechdurchfälle bei Kindern.  
Die Literflasche 55 Pfg., die 1/2 Literfl. 35 Pfg. Niederlage: Die Grossherzogl. Hofapothek, Karlsruhe, Kaiserstr. 201, Ecke Waldstr.

**Kalotin:**  
Unbedingt sicher wirkendes Bartwuchsmittel erzeugt selbst in den allernächsten Fällen einen vollen Bart, fördert überhaupt das Haarwachstum! Stärke I p. Dose zu 2 u. 3 Mk., Stärke II p. Dose zu 5 u. 7 Mk. Porto bei Vorauszahlung 20 Pfg., bei Nachnahme noch 20 Pfg. extra.  
**Otto Mehlhorn, Brunnödra 1. S.**  
Kosmet. Laboratorium.

Hypotheken-, Credit-, Capital- und Darlehn-Geschäfte erhalten sofort geeignete Angebote  
**Wilhelm Hirsch, Mannheim.**

**Beste Kindererziehung**  
**Weibezahns Hafermehl**  
Seit Jahrzehnten bewährtes Kindererziehungsmittel. Einzige richtige Zusatz zur Kuhmilch. Präparirt auf 22 Ausstellungen. Überall zu haben.  
In Karlsruhe in sämtlichen Apotheken u. vielen Drogeriehandlungen.  
**Gebr. Weibezahn, Fischbach, Weier.** 2417a.25.3 2409a Journal, Charlottenburg 2.

**Hochelegante Knaben-Anzüge**  
in nur besten Stoffen, vielen Farben und Ausstattungen empfohlen in überaus großer Auswahl zu sehr billigen, streng festen Preisen  
**Spiegel & Wels,** 11712.2.1  
Kaiserstraße 76, Marktplat. — Telefon 1207.

**Grund & Oehmichen,**  
Waldstraße 26. \* Telefon 1036.  
**Telephon- und Telegraphen-Anlagen**  
jeder Art und Ausdehnung.  
**Präcisions-Werkstätten für wissenschaftliche Instrumente**  
Ausführung von Patenten. — Prima Referenzen. 11708.6.1

**Stahlbahnwerke Freudenstein & Co.**  
Aktien-Gesellschaft, 2810a.5.1  
München, Schwantthalerstr. 86.  
**Lokomotivfabrik, Rollbahnfabrik, Waggonfabrik.**  
(Es wird gebeten, bei Anfragen auf diese Annonce Bezug zu nehmen).

**Bredow's Kaffee-Ersatz**  
anerkannt als das beste und nahrhafteste Getränk, ersetzt vollständig den Bohnenkaffee und ist von ärztlicher Seite namentlich Nerven- und Magenleidenden sehr empfohlen.  
Bredow's Kaffee-Ersatz ist erhältlich à 50 Pfg. per 1/2 kg-Paket und à 28 Pfg. per 1/4 kg-Paket in allen besseren Colonial- und Delicatessengeschäften.

**Café Bauer,**  
Karlsruhe.  
Reichhaltige Frühstücks- und Abendkarte. Diners zu M.1.50, M. 2.— und höher von 12 bis 3 Uhr. Soupers zu M. 2.— von 9 bis 12 Uhr Nachts.  
Hochachtungsvoll  
**Die Direction:**  
Fichter.  
11457.8.4

**Sanatorium Nordrach**  
(Badischer Schwarzwald),  
**Dr. Hettinger,**  
Heilanstalt für Lungenerkrankte.  
Sommer- u. Winter geöffnet. 50 Betten. Zwei Anstaltsärzte. Günstige Preise. Prospekte durch die Verwaltung.

**Schweiz.**  
Gerrichten, welche die Absicht haben, einen wirklich wunderbaren Erholungsaufenthalt an dem an Naturschönheit unübertroffenen **Bierwald-Räthersee** zu nehmen, ist **Weggis** (das Wiza des Bierwald-Räthersees) als Luftkurort und Central-Dampfschiffstation zu den von Weggis aus erreichlichen 4 Bergbahnen und allen interel. Punkten nur zu empfehlen. Der Besitzer des wunderbar gel. und fein eingerichteten Kurhauses u. d. **Villa Adler** I. Hg. ist zur weiteren Ausbesserung und Aufwendung der Prospekte-Tarife mit Klima-Beschreibung gerne bereit.  
2475a.4 **Karl Köhler, propr.**

Ziehung noch nie verlegt.  
**Die beliebten Wohlfahrts-Loose**  
à 3 Mark 30 Pfennige,  
Hauptgewinne: 100,000 Mark, 50,000 Mark, 25,000 Mark, 15,000 Mark, 2mal 10,000 Mark, total 16870 Geldgewinne.  
Ziehung bereits 31. Mai, sind zu haben bei 2614a.3.3  
**E. Wegmann,**  
Waldstraße 29.

**Badische alte Weisweine**  
per Schottler  
Kaiserhäuser Mk. 45.—  
Breisgauer " 50.—  
Markgräfer " 60.— u. 70.—  
empfehlen in Gebinden von 20 Liter Mindestabgabe die  
10566 **Weinhandlung 21.14**  
**Louis Schneider,**  
Douglasstraße 15.

Das beste Abfuhrmittel ist laut zahlreicher Attesten ärztl. Autoritäten das natürliche, in den meisten Spitalen offiziell eingeführte  
**Birmenstorfer Bitterwasser.**  
Es hat keinen unangenehmen Belgeschmack u. verursacht keine Beschwerden. — Vielfach präparirt mit höchsten Auszeichnungen.  
Ehältlich in Apotheken und Mineralwasserhandlungen.  
N. 26.20.20

**Böttger's Ratten-Tod**  
zur vollständigen Vertilgung aller Ratten, giftig für Menschen und Hausthiere, à 50 Pfg. und 1 Mk. zu haben nur in  
der **Kronen-Apotheke**  
in **Karlsruhe**, Bahnhofsstraße 11  
Mit der Wirkung des von Herrn Böttger erfundenen Ratten-Tods hat sich sehr zufrieden, ich sende nach dem ersten Begegnen 18 Ratten tot vor und kann ich daselbe Jedermann bestens empfehlen.  
Schweizstr. 11. Februar 1899  
S. Kreh, Wäckerl.

**Weinfässer**  
jeder Art und Größe  
kauft zu guten Preisen  
**Max Homburger,**  
11892 Weinhandlung. 12.2  
30 Kronenstrasse 30.

**PATENTE etc.**  
schnell & gut Patentbüroau.  
**SACK-LEIPZIG**  
**+ Magerkeit +**  
Schöne, volle Körperf. durch unser orientalisches Kraftpulver, in 6-8 Wochen schon bis 30 Pfd. Zunahme garantiert. Nach ärztl. Vorschrift. Streng reell, kein Schwindel. **Viele Dankeschreiben.**  
Preis Cart. Mk. 2. Postanweisung oder Nachnahme mit Gebrauchsanweisung. 2007a.8.7  
Hygien. Institut  
**D. Franz Steiner & Co.,**  
Berlin 11, Königgrätzerstr. 69.

**Kauf-Gesuch.**  
Zwei Kassenchränke, ein größerer und ein kleiner, werden zu kaufen gesucht. Geht. Offerten beliebe man unter Nr. 9929 in der Expedition der "Bad. Presse" abzugeben.

**Pianino,**  
kreuzsaitig, ganzer Eisenrahmen, 8 Köpfig, 7 Klaven, Eisenbrett-Klavatur, mit schönem, gelungreichem Ton, ist äußerst billig zu verkaufen unter langjähr. Garantie bei 11184.6.5  
**M. Mack, Pianohandlg.,**  
Ruppertstr. 2, 2 Treppen.  
Keine Sohlen für Ladenmiethe, Geschäftsführer, Buchhalter etc., daher billigste Preise!  
(Auswahl unter 30 Instrumenten).

**Pianino,**  
vorzügliches Fabrikat, nutzbarm, kreuzsaitig, mit Eisenrahmen, harter, voller Ton, äußerst billig zu verkaufen.  
5 Jahre Garantie!  
**Fritz Müller,**  
Musikalienhdlg., Pianofortelager  
11433 Karlsruhe, 4.4  
Kaiserstraße 221,  
nähe der Douglasstraße.



**Privat-Unterricht**  
 wird gründlich im Schnittzeichnen und 10906\*  
**allen Fächern der Damenschneiderei**  
 praktisch ertheilt nach der neuesten französischen  
 leichtfaßlichsten Methode.  
 Für Damen, welche Vorkenntnisse haben, genügen  
 zur vollständigen Ausbildung 1-3 Monate. Das Honorar  
 beträgt für den ganzen Monat 16 M. Wird der Unter-  
 richt nur am Morgen oder Nachmittag besucht 9 M.  
 Anmeldungen werden jeden Tag entgegengenommen.  
**Eugenio Spiess, Robes,**  
 Kronenstrasse 16, gegen das Großh. Schloß.

**Presto-Fahrräder**  
  
 Solide, zuverlässige Bauart.  
 Spielend leichter Lauf.  
 Elegante Ausstattung.  
 Tadellose Emaillierung und Vermeidung.  
**Erfolge Saison 1899:**  
 283 erste, 113 zweite, 76 dritte Preise.  
**9 Meisterschaften.**  
 Presto-Fahrrad-Werke Günther & Co., Chemnitz i. S.  
**Vertreter:**  
**A. Jörg, Mechaniker, Karlsruhe,**  
 Kaiserstrasse 170. 10389.6.6  
 Lernbahn im Hardtwald.

**Eisschränke**  
 mit und ohne Butterkühler,  
 ein- oder zweithürig,  
 in grosser Auswahl.  
  
 Die denkbar schönsten und saubersten Eisschränke, welche  
 existieren; mit allen beachtenswerthen Verbesserungen der Neuzeit.  
 Preise billigst.  
 Illustr. Eisschränkkatalog kostenfrei.  
**Wilh. Göttle,**  
 Karlsruhe (Baden),  
 Kaiserstrasse 150,  
 Telephon 56.  
 10458\*

**Pelz- u. Wollwaaren**  
 werden gegen Wottenschaden unter Feuerversicherung  
 in Verwahrung genommen bei  
**A. Lindenlaub, Kürschner,**  
 Kaiserstrasse 191.  
 11427.4.4

**KINDERWAGEN**  
  
 Zu jedem Preise im ersten  
 Spezial-Geschäft  
**J. Hess, Kaiserstr. 121**  
 Der weiteste Weg lohnt sich! und Schützenstr. 20.  
 Empfehle mein reich sortirtes Lager in 11077.10.6

**Garten- und Veranda-Möbel,**  
 einzelne Stühle, sowie komplette Garnituren, Kinder-  
 Wagen, Kinder-Stühle, Sport-Wagen, Reise-Körbe,  
 Triumph-, Cosmos-, Automat-Stühle  
 in grösster Auswahl bei billigsten Preisen.  
 Katalog und Photographien zu Diensten.  
**Prompter Versandt nach Auswärts.**  
**Fr. Biffel, Großh. Hoflieferant,**  
 Kaiserstrasse 148, gegenüber dem Post-Neubau,  
 Ludwigsplatz 40a, gegenüber dem „Krokolbil“.

**Frachtbriefe** werden rasch und billig angefertigt  
 in der Druckerei der „Bad. Presse“.

**Weiss & Kölsch**  
 211 Kaiserstrasse 211  
 empfehlen  
**Schürzen**  
 aller Art  
 in grösster und preiswerthester  
 Auswahl. 9067\*

**Möbel und  
 Polsterwaaren.**  
 Durch Selbstfabrikation und  
 nur direkte grössere Kassa-Einkäufe  
 mit wenig Spesen bin ich in der  
 Lage zu bedeutend billigeren Preisen  
 wie jede Konkurrenz zu verkaufen.  
 Kleiner Auszug:  
 Vollständiges Bett von 70 M an  
 Haar-Matratzen von 40 „ „  
 Bettstellen von 12 „ „  
 Franz. Bettstellen von 25 „ „  
 Waschkommoden von 18 „ „  
 Waschkommoden, polirt,  
 mit schönen Beschlägen  
 und Marmorplatte von 45 „ „  
 Nachttische von 6 „ „  
 Schränke, 1thür. von 15 „ „  
 Kameelfaschensdivan von 80 „ „  
 Sopha-Tische von 15 „ „  
 Sopha, in guter Solider  
 Arbeit von 35 „ „  
 Gallerie-Schränke von 25 „ „  
 Vertico, matt u. blank von 86 „ „  
 20-30 vollständige Schlafzimmer-  
 Einrichtungen für Hotels und  
 Private stets auf Lager.  
 Ganze Anstalten werden besonders  
 berücksichtigt. Viele Referenzen  
 über gelieferte Zimmer-Einrichtungen  
 an Private und Hotels stehen zu  
 Diensten. — Sämmtliche Kisten und  
 Polstermöbel sind nur gute, sol. Arbeit.  
 Nicht gerne gestatt.

**Gustav Juckeland,**  
 Durlacherstrasse 1 u. 3.  
 Nach Uebereinkunft Theil-  
 zahlung gestattet. 10772.10.8  
**Herrenhemden**  
 nach Maass  
 unter Garantie für guten Sitz  
 und Ausführung, sowie  
**Reparaturen**  
 fertigt billigst 11273.10.5  
**Franz Tauer,**  
 Kaiserstrasse 185.

**Ankauf.**  
 Gut getragene Herren- und  
 Damen-Kleider, Schuhe und  
 Stiefel, Betten und Möbel aller  
 Art kauft fortwährend unter Be-  
 zahlung höchster Preise 10082  
**M. David,**  
 Markgrafenstr. 17 u. 19.  
 Besondere eingerichtete  
 Reparaturwerkstätte für  
**Fahrräder.**  
 Emaillierung und Vermeidung.  
 Reparaturen an Fahrrädern  
 aller Systeme werden unter  
 Garantie prompt und billig  
 ausgeführt  
**H. Voigt,**  
 Adlerstrasse 9.  
 Reichhaltiges Lager v. Gloden,  
 Laternen und sonstigen Zubehör-  
 theilen. 6619

**Reise-Cheviots.**  
 Unzerreissbar u. elegant. Drei  
 Meter zum Anzug für 12 M.  
 Keine Schafwolle. Muster frei.  
 Tachhans-Boetzkens in Dürren 76.  
**Damen** finden diskrete Aufnahme  
 und gewissenh. Pflege bei  
**Franz Stecher,**  
 Gebirgstr. 44.  
 4485  
 Karlsruhe, Markgrafenstr. 44.

**Hochzeits- u. Gelegenheits-Geschenke**  
 in Silber und silberplattirten Gegenständen  
 zu bekannt billigsten Preisen  
 empfiehlt 11021.10.4  
**Herm. Reudter, Juwelier,**  
 Kaiserstrasse 203.  
 Reparaturen schön, schnell und billig.  
 Für Haltbarkeit der Silberplattirung wird garantirt.

**Karlsruher Dampf-Rosshaar-Spinnerei**  
**Ettlingen.**  
 Verkaufsstelle: **K. L. Stern & Sohn,**  
 Erbprinzenstrasse 11. 9381\*  
 Vorzügliche Fabrikate. Muster gratis und franco.

**Styria-Fahrräder**  
 sind in jeder Preislage stets vorrätig!  
 Nicht nur das eleganteste u.  
 theuerste, sondern auch das **Styria-Rad**  
 einfachste und billigste  
 zeichnet sich durch vorzügliche Construction, soliden Bau  
 und leichten Lauf aus.  
**„STYRIA“-FAHRRAD-WERKE**  
 Joh. Puch & Comp., Graz  
 Vertreter: **Ludwig Karle, Karlsruhe i. B.,**  
 Waldstrasse Nr. 15. 1870a

**Vereinigt**  
 sind die Vorzüge des Cacaopulvers und der Chocolate in  
**Moser-Roth's**  
**Portionen-Cacao**  
 mit Zucker  
 der Vereinigten Chocolate-Fabriken  
 Moser-Roth, kgl. Hofl., Stuttgart.  
 Der Portionen-Cacao, in runde feste Tabletten gepresst, ist nur aus den edelsten Cacao-  
 bohnen hergestellt, sehr schmackhaft, schnell löslich und, da entölt, leicht verdaulich und von  
 höchstem Nährwerth.  
 Die Beimengung der entsprechenden Quantität Zucker verleiht ihm die Eigenschaft  
 feiner Chocolate, er ist jedoch wegen seiner ausserordentlichen Ausgiebigkeit wesentlich billiger.  
**Eine Portion oder Tablette von ca. 10 Gramm, für 1 Tasse**  
**ausreichend, kostet 3 1/2 Pfg.**  
 Die Abpassung in Tabletten schliesst jeden Irrthum bei der Zubereitung aus. Die feste  
 Form verhindert einen Verlust durch Zerstäuben und schützt das Aroma gegen widrige Einflüsse.  
 Die gefällige und bequeme Verpackung, die einfache und schnelle Zubereitung (am besten  
 halb Wasser, halb Milch, einmal leicht aufgekocht), machen den Portionen-Cacao werthvoll für  
 den Haushalt wie als Reise-Proviant für Touristen, Radfahrer u. s. w.  
 Erhältlich in Cartons von 24 Tabletten zum Preise von Mk. —.75. 936a.20.14  
 Proberollen mit 6 Tabletten 20 Pfg.  
 Vorrätig in den meisten  
 Conditoreien, Delikatessen-, Colonialwaaren- und Drogen-Geschäften.  
 Ersichtlich durch Plakate.

**Wiederverkäufern und  
 grösseren Consumenten**  
 empfehle  
 sämtliche Colonialwaaren und Landesprodukte,  
 Mehl, Oel, Fettwaaren u. u.  
 in besten Qualitäten zum äussersten En-gros-Preis. Man ver-  
 lange Preisliste. Nichtpassendes nehme unfrankirt zurück.  
 Post- und Bahnversandt. 1258\*  
**Fritz Leppert, Karlsruhe,**  
 Amalienstrasse 14. Telefon 302.

**Möbel,**  
 Betten, Spiegel, Stühle,  
 Bettfedern u. c. kauft man am  
 besten und billigsten bei 10571\*  
**K. Epple, Tapezier,**  
 Kaiserstrasse 37,  
 gegenüber der alten Dragonerkaserne  
 NB. Ganze Ausstattungen werden  
 noch besonders berücksichtigt.  
 Gut renommirtes  
**Danz- und Mode-  
 Geschäft**  
 Verhältnisse halber sofort  
 zu verkaufen.  
 Gest. Offerten sub T 1510 an  
 Haasenstein & Vogler, A.-G.,  
 Karlsruhe. 10941.9.



**Patent-Bureau**  
**PKLEYER** Karlsruhe  
 INGENIEUR & PATENTANWALT  
 Filialbureau: Mannheim O 5, 12.  
 Hauptbureau: Telefon No. 1303.

**Darlehen**

erhalten Staats-, Gemeinde- und Privatbeamte in fester Stellung unter den vorteilhaftesten Bedingungen. Rückzahlung nach Uebereinkunft. Gest. Offerten werden unter Nr. 11216 an die Expedition der „Bad. Presse“ erbeten. 8.7

**Reelle Gelegenheit.**

Ein großes, leistungsfähiges Möbel-Ausstattungs-Geschäft liefert an zahlungsfähige Privatleute und Beamte

**Möbel, Betten, Ausstattungen jeglicher Art**

gegen monatliche oder 1/2-jährige Ratenzahlungen ohne Aufschlag des wirklich realen Preises. Offerten bittet man an die Exped. der „Bad. Presse“ unter Nr. 11707 zu senden und werden solche sofort unter Vorzeigung von Muster und Zeichnungen erledigt. 3.3

**Karlsruhe.**

Für eine Wirtshaus in guter Lage mit schönen Lokalitäten wird per 1. August d. J. ein tüchtiger kautionsfähiger **Bäcker oder Bäcker** gesucht.

Bevorzugt wird ein Metzger, welcher schon Wirtshäusern geführt hat. Offerten unter Nr. 2767a an die Exped. der „Bad. Presse“ erbeten. 2.2

Für ein neu errichtetes, komfortables größeres Restaurant in allerbesten Lage einer großen Garnisonstadt der Rheinpfalz werden per 1. Juli durchaus tüchtige, umsichtige **Wirthsleute** gesucht.

Es mögen sich nur solche melden, welche ähnliche Geschäfte schon mit Erfolg betrieben haben. Anerbietungen mit genauer Angabe aller einschlägigen Verhältnisse unter A. S. Nr. 2640a an die Exped. der „Bad. Presse“ erbeten. 2.2

**Zu verkaufen**

**Real-Wirtshaus**

mit Gasthausberechtigung, renommierte Weinstube (ca. 300 Hectol. Wein, Sekt und Biqueure), ist an tüchtigen Wirth mit einer Anzahlung von ca. 15.000 abzugeben und auf Wunsch sofort zu übernehmen. Gest. Offerten unter Nr. B2887 an die Exped. der „Bad. Presse“ erbeten. 2.2

In einer Garnisonstadt Vorbringens ist eine gutgehende **Bäckerei und Colonialwaaren-Geschäft mit Haus** zur Verpachtung zu vermieten, eventl. auch zu verkaufen. Tägl. Verbrauch von 8-10 Centner Mehl. Flotte Badenduschung. Off. unter C. 1430 an Haasenstein & Vogler, A.-G., Straßburg i. E.

**Belegenhaitskauf Villa.**

Im Murgthale — in 1 1/2 Stunden durch schöne Wälder zu Fuß Baden Baden erreichbar — ist eine geschmackvolle, neuerbaute Villa mit Aussichtsturm, Ballons, Garten und allem Comfort. der Neuzeit entsprechend, an der Murg, der Hauptstraße und Bahnstation gelegen, wegen Abnehmens des Besitzers für 25.000 unter günstigen Bedingungen zu verkaufen. Näheres durch 2822a.8.2

**August Neuss, Gaggenau i. B.**

**Geschäftshaus**

mit Wohnungen, an drei Straßen gelegen, zu jedem Geschäft geeignet, mit vorhandener Feuerungsrichtung; ebenfalls

**Wohnhaus,**

neueres, mit Garten, gut rentierend, ist zu verkaufen. 11205.6.5

**Wasserkrast**

Ein flüssig HP, in bester Lage, ist zu verkaufen. 11723.2.2

Offerten sub T. 1743 an Haasenstein & Vogler, A.-G., Karlsruhe.

**Haus-Verkauf.**

In verkehrsreicher Stadt in schöner Lage, ist ein 3 stöckiges Wohnhaus mit Baden u. Manfarbenzimmer, großem Garten, alles der Neuzeit entsprechend eingerichtet, sehr geeignet für Gewerbetreibende oder Privatleute, welche ein kleines Nebeneinkommen mitführen wollen, billig zu verkaufen. Kaufinteressenten bitten man, Offerten unter 2739a an die Exped. der „Bad. Presse“ abzugeben. 2.2

**Billig zu verkaufen:**

1 Dienstbotenbett, 1 Waschtisch, 1 Tisch, 1 runder Tisch, 1 Nähtisch, 2 Toilette Spiegel, 1 Nippisch, Manierplatte, 3 Fauteuils, Stühle, 1 Paar Vorhänge, braun, nebst Tischdecke, 1 Koffbaarmatratze. B2914.3.3

**Fahrräder.**

Herren- und Damenräder (ganz neu) sind Umstände halber billig abzugeben. Hauptstraße 16, 2. Stock. Nach Auswärts wird gerne Auskunft erteilt. 11937.3.2

**Klaviere,**

in eigener Werkstätte gut hergestellt und frisch polirt, sind zu verkaufen bei 11185.5.5

**Trinkhalle.**

Die gut erhaltene Trinkhalle vor dem Durlacherthor ist billig B2846 zu verkaufen. Näheres Adlerstraße 1a. 3.3

**Neue Polstermöbel**

B2474 billig zu verkaufen: 3.3  
 2 Kameelstischendivans,  
 4 Divans in Moquette und  
 Fantasiestoffe, Ottomanen bei  
 Tapezierer W. Kirschenhof,  
 Bürgerstraße 8, parterre.

**Gebrauchte Kassettschränke**

sind Marktgrafenstraße 22 billig zu verkaufen. 11683.3.3

**Fahrrad**

Ein noch gut erhaltenes mit neuen Luftschläuchen und neuem Mantel ist um 70 Mk. zu verkaufen. Jähringerstraße 15. Näheres in der Bäckerei. B2942

**Damen-Fahrrad.**

Ein feines, wenig gefahrenes Damenrad wird unter Garantie wegen Aufgabe des Sports billig verkauft. Näheres Durlach, Amalienstraße 1, parterre. B2936.3.2

**Stellen finden**

Ein Handziegelmacher auf meine Ziegelfabrik in Grünwettersbach bei höchstem Lohn auf sofort gesucht. 2838a.3.2

**J. Nist, Ziegelfabrik,**  
 Durlach.

**Kellner!!!**

Koch, Kellnerin, Bäckerbuben, Zimmermädchen empfiehlt und placirt das Haupt-Placirungs-Bureau von **K. Tröster,** Kreuzstr. 17, Karlsruhe. 3076\*

**Durlach. Zimmerpolier**

ein tüchtiger, welcher im Hoch- und Stiegenbau vertraut sein muß, kann pr. sofort eintreten. Gute und dauernde Stellung wird zugesichert. Ebenso tüchtige **Zimmerleute** können eintreten. 2798a.3.3

**Joh. Semmler, Zimmermeister.**

**Büchlerinnen,**

tüchtige, finden dauernde Beschäftigung in der Dampf-Wasch-Anstalt von **A. Pfützner, hier, Müppurrerstraße 35.** 11760\*

**Stellen suchen. Stelle-Gesuch.**

Ein gesunder, kräftiger Mann, Mitte dreißig, kautionsfähig, sucht passende Stellung, am liebsten als Bureauhelfer oder Verwalter. Näheres unter Nr. B2500 in der Exped. der „Bad. Presse“. 4.4

Ein absolvirter Realschüler, mit einjährig-freiwilligen und anderen guten Zeugnissen versehen, sucht baldigst Stellung gegen mäßiges Gehalt. Offerten unter Nr. B2900 an die Exped. der „Bad. Presse“.

**Fraulein für Schreibmaschine und Stenographie,** welches auch in der einfachen Buchführung erfahren ist, sucht passende Stellung. Gest. Offerten unter Nr. B2906 beliebe man an die Exped. der „Bad. Presse“ zu richten. 2.2

**Haushälterin.**

Ein ordentliches, tüchtiges Mädchen sucht auf 1. Juni Stelle, am liebsten nach Ludwigsb. Offerten unter C. D. B2921 an die Expedition der „Bad. Presse“ erbeten. 2.2

Ein 14-jähr. anständiges Mädchen, welches auch noch einige Hausarbeit machen kann, sucht Stelle zu Kindern bei feinerer Herrschaft. Zu erfr. Kaiserstraße 125, 4. St. B2740

**Zu vermieten: Laden.**

In nächster Nähe des Hauptbahnhofes ist ein kleiner Laden, für jedes Geschäft geeignet, auch als Filiale oder Engros-Lager für Fabrikanten, mit oder ohne Wohnung per 1. Juli zu vermieten. Zu erfragen **Adlerstraße 40, im Feinwaaren-Geschäft.** 10192\*

**Läden zu vermieten.**

Amalienstraße 25a, am Ludwigsplatz, hinter dem neuen Postgebäude, sind auf sofort oder später zu vermieten: 10574\*

Ein großer Laden mit Kontor, anschließend Magazinrückstellungen, Flächeninhalt 120 q-Mtr. Ein Laden, 2 Schaufenster, mit anstoßendem Zimmer und Küche. Ein Laden, 2 Schaufenster, mit anstoßendem Zimmer. Näheres beim Eigentümer **Jos. Lorenz, Bernhardtstraße 17.**

**Schöne Wohnung**

von 4 großen Zimmern mit allem modernen Zugehör sofort oder auf 1. Juli preiswürdig zu vermieten. Zu erfragen 11694.5.4

**Gewigstraße 27**

ist im 5. Stock eine schöne Wohnung von 3 Zimmern sofort oder 1. Juli billig zu vermieten. 11164\*

**Mühlheimerstraße 160**

sind per sofort um den billigen Preis von je M. 240.— zu vermieten: 2 Wohnungen im 2. Stock, bestehend aus je 3 schönen, großen Zimmern, Küche und Keller. 11257.4.4

**Ernst Double, Augartenstr. 24.**

Ein großes, unmobiliertes Zimmer zu vermieten. 11735

Näheres Bürgerstr. 21, parterre.

**Ein gut möbliertes Parterre-Zimmer**

auf sofort od. 1. Juni zu vermieten. 11734\*

Näheres Bürgerstr. 21, parterre.

**Kaiserallee Nr. 69, 4. St. I. ist ein freundl. Zimmer,**

nach der Straße gehend, an Kaufleute od. Beamte zu vermieten. Preis 7 M. B2928.2.2

**Schlafstellen**

mit oder ohne Verpflegung hat zu vermieten 10874\*

**Zu miethen gesucht**

per 1. August eine kleine 3 Zimmer-Wohnung mit Küche und Zubehör, wenn möglich mit Kochgas. Nähe vom Mühlburgerthor bevorzugt. Offerten unter Nr. B2783 an die Exped. der „Bad. Presse“ erb. 2.2

**Suche per 1. Juni oder später ein Parterre- u. Zimmer**

mobliert oder unmobliert, für Bureauzwecke geeignet. Offert. mit Preisangabe unter 11925 an die Exped. der „Bad. Presse“.

Von jetzt bis zu Pfingsten.

Ausnahmepreise für elegante **Knaben-Anzüge**

Auf alle nicht mehr im vollständigen Größen-Sortiment vorrätigen Knaben-Anzüge (einzelne Größen, Modellanzüge ic. ic.), nur elegante, neueste Sachen, für das Alter von 3 bis 14 Jahren gewähre ich 11934

**10 Prozent Rabatt**

an den streng festen bisherigen Verkaufspreisen.

**Adolf Stein,**  
 Spezialgeschäft für beste Herren- und Knaben-Confection,  
 74 Kaiserstrasse 74,  
 am Marktplatz.



**Monteur**

Ein tüchtiger, selbständiger für Lichtanlagen und ein solcher für Telephon- und Telegr.-Anlagen findet dauernde Beschäftigung bei **Adolf Fütterer,** Akademiestraße 23. 11940.2.2

**Wir suchen**

3.2 für Maschinenfabriken, Bürstenfabrik, Baumwollwaaren en gros, Modes u. Manufacturwaaren, Papiergeschäfte, Wein-Großhandlungen u. Bäckereien. Kaufmännischer Verein Karlsruhe, Vortheilung für Stellen-Vermittlung.

**Installateur-Gesuch,**

ein tüchtiger, solider, welcher selbständig auf Gas und Wasser arbeiten kann findet bei einem Stundenlohn von 40-45 Pfg., dauernde Arbeit. Offerten unter 11110 an die Exped. der „Bad. Presse“ erbeten. 6.5

**Zuverlässig, tücht. Dienstmädchen**

zu H. Familie per sof. gesucht. Gute Empfehlungen erforderlich. Gute Behandlung, guter Lohn zugesichert. Näh. Werderstr. 38, 2. St. 11641\*

**junger Mann (Christ)**

im Alter von 18-20 Jahren gesucht. Solide, welche schon Detail-Kundenschaft mit Erfolg behauptet haben, erhalten den Vorzug. Offerten mit guten Empfehlungen befördern unter C. 1759 **Haasenstein & Vogler, A.-G.,** 11772 Karlsruhe. 2.2

**Zimmerkellner**

in ein Hotel per sofort gesucht. Solair 30 Mtl. monatlich. Zu erfragen in der Exped. der „Bad. Presse“ unter Nr. 11932. 3.2

**Tüchtige Anstreicher**

gesucht. 11928.2.2

**L. & Th. Wörner, R.-Mühlburg, Sedanstraße 5.**

**Krankenwärter**

bei hohem Gehalt gesucht. Angebote an Ansprüchen erbeten. 2701a **Auchhaus für Nerven- und Gemüths Kranke, Redargemünd.**

**Junger kräftiger Bursche**

als Kupferputzer gesucht. Salair 80 Mark monatlich bei freier Kost und Logis. Näheres in der Exped. der „Bad. Presse“ unter Nr. 11911. 3.3

**Kinderfräulein**

oder Kindergärtnerin, evang., zu zwei Kindern im Alter von 3 u. 4 Jahren (Knabe u. Mädchen) in bürgerlichen Haushalt per 1. Juli gesucht. 4.2

Familienanschluß. Ausführl. Offerten m. Angabe des Gehalts und Photogr. sind unter Nr. 11511 an die Exped. der „Bad. Presse“ zu richten.

**Erfahrenes Kindermädchen,**

nicht unter 25 Jahren, zu einem vierjährigen Mädchen gesucht. — Salair 25 Mark monatlich. Näheres in der Exped. der „Bad. Presse“ unter Nr. 11493.

**Offene kaufm. Lehrstelle.**

Für einen jungen Mann mit guter Schulbildung ist bei mir eine Lehrstelle frei. Kost und Wohnung im Hause. 11099\*

**Fritz Leppert, Karlsruhe,**

Colonialwaaren en gros & en détail.

**Amerik. Zahnarzt**

sucht auf sofort **Lehrling** aus guter Familie. 9927\*

**Dr. Kollmar's Nachf., Dr. of dent. surg., Aug. Kühling,** Kaiserstraße 124a.

**Lehrling-Gesuch.**

Zu meinem kunstgewerblichen Atelier findet ein ordentlicher Junge unter günstigen Bedingungen Stellung als Lehrling. Etwas Vorkenntnisse im Zeichnen erforderlich. **Franz Nilsch,** Glas- u. Porzellanmalerei, Jähringerstraße 59. 10158\*



**Wasch-Costume**  
**Wasch-Blousen**  
**Wasch-Morgenröcke**

gutsitzende Façons  
 in  
 allen Preislagen.

**C. Berner**

Kleiderstoffe, Seidenwaaren und Damen-Confection,  
 Kaiserstrasse 187. Telephon 1317. 11606

**Panorama Festhalleplatz.**

Neu ausgestellt: 10186\*  
 Colossalrundgemälde: **Der Hamburger Hafen**  
 und **Tiefsee-Aquarium.**  
 Eintrittspreis per Person . . . 50 Pfennig.  
 Kinder und Militär . . . 25 Pfennig.

**Dr. Kollmar's Nachfolger**  
**Dr. chir. dent. August Kühling**  
 in Amerika approb. Zahnarzt.  
 8245 Kaiserstrasse 124 a.

**Heinrich Lanz, Mannheim.**  
 Ueber 3500 Arbeiter.

**Lokomobilen bis 300 PS**  
 beste und sparsamste Betriebskraft.

**Verkauft:**

- 1896: 646 Lok.
- 1897: 845 „
- 1898: 1263 „
- 1899: 1449 „

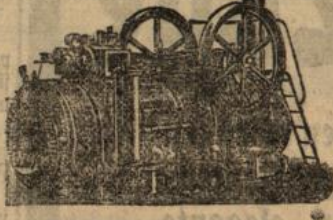

Gleicher Absatz von keiner anderen Fabrik Deutschlands erreicht!

Wenn ich sage:  
**„Ich erobere ganz Deutschland“**

so soll damit gemeint sein, daß meine seit 10 Jahren schon weit und breit bekannten **Fixolin** in jedem Orte in jedem Hause sich einführen. Möge doch jeder Deutsche ein **Fixolin**-Postpaket bestellen; ich liefere zu außerordentlich billigen Preisen direkt ab Fabrik. — Es sei darauf aufmerksam gemacht, daß ich wirklicher Fabrikant bin

**und viele Millionen**

Cigarren, Cigarillos und Cigaretten jährlich produziere. Mehrere 100 Arbeiter sind jahraus jahrein beschäftigt, um den Mienenbedarf für viele Tausend Kunden herzustellen. Meine überall wohlbekannte Firma verdient volles Vertrauen, denn ich leiste größte Sicherheit für den denkbar realsten Bedienung. Machen Sie einen Versuch mit meinen vielgerühmten Cigarillos. Dieselben sind ca. 10 cm lang, mit guter Einlage, ff. **Sumatra-Deckblatt** gearbeitet und mit **Nicotin** gesättigt. Meine Spezial-Sorten sind durch das **Kaiserliche Patentamt** geschützt. Täglich Nachbestellungen und Anerkennungen. Angebot:

- 100 Stück **Havanillos** Nr. 13 für 1 Mt. — Pfg.
- 100 „ **Unsere Sorte** Nr. 34 „ 1 „ 10 „
- 100 „ **Unsere Sorte** Nr. 35 „ 1 „ 20 „
- 100 „ **Mein Ideal** Nr. 8 „ 1 „ 60 „
- 100 „ **Cig. Krakowski** Nr. 5 „ 1 „ 80 „

500 Stück „ also in Summa nur 6 Mt. 70 Pfg.  
 Versandt frei ins Haus gegen Postnachnahme. Keine Unkosten.  
 Obige Sorten werden sehr gern gekauft weil sie fabelhaft billig und bezüglich Brand und Geschmack tadellos sind. Auch füge ich dieser Sendung **gänzlich kostenfrei** noch bei: 50 Stück verschiedene andere gute Sorten Cigarren und Cigaretten und ein interess. Buch nebst Preisliste, sowie 5 hochf. **Antikits-Postkarten**. Mehr zu bieten ist **unmöglich!** Bestellen Sie also obige 500 Stück für nur 6 Mt. 70 Pfg. Postnachnahme frei ins Haus. 2486a.10.4

**P. Pokora, Cigarrenfabrik, Neustadt, Westpr. Nr. 107a.**

Neu! Neu!  
**Photographische Apparate**

zu Hoch- und Quer-aufnahmen in 1/2, 1/3, 1/4, 1/8, 1/16, 1/32, 1/64, 1/128, 1/256, 1/512, 1/1024, 1/2048, 1/4096, 1/8192, 1/16384, 1/32768, 1/65536, 1/131072, 1/262144, 1/524288, 1/1048576, 1/2097152, 1/4194304, 1/8388608, 1/16777216, 1/33554432, 1/67108864, 1/134217728, 1/268435456, 1/536870912, 1/1073741824, 1/2147483648, 1/4294967296, 1/8589934592, 1/17179869184, 1/34359738368, 1/68719476736, 1/137438953472, 1/274877906944, 1/549755813888, 1/1099511627776, 1/2199023255552, 1/4398046511104, 1/8796093022208, 1/17592186044416, 1/35184372088832, 1/70368744177664, 1/140737488355328, 1/281474976710656, 1/562949953421312, 1/1125899906842624, 1/2251799813685248, 1/4503599627370496, 1/9007199254740992, 1/18014398509481984, 1/36028797018963968, 1/72057594037927936, 1/144115188075855872, 1/288230376151711744, 1/576460752303423488, 1/1152921504606846976, 1/2305843009213693952, 1/4611686018427387904, 1/9223372036854775808, 1/18446744073709551616, 1/36893488147419103232, 1/73786976294838206464, 1/147573952589676412928, 1/295147905179352825856, 1/590295810358705651712, 1/1180591620717411303424, 1/2361183241434822606848, 1/4722366482869645213696, 1/9444732965739290427392, 1/18889465931478580854784, 1/37778931862957161709568, 1/75557863725914323419136, 1/151115727451828646838272, 1/302231454903657293676544, 1/604462909807314587353088, 1/1208925819614629174706176, 1/2417851639229258349412352, 1/4835703278458516698824704, 1/9671406556917033397649408, 1/19342813113834066795298816, 1/38685626227668133590597632, 1/77371252455336267181195264, 1/154742504910672534362390528, 1/309485009821345068724781056, 1/618970019642690137449562112, 1/1237940039285380274899244224, 1/2475880078570760549798488448, 1/4951760157141521099596976896, 1/9903520314283042199193953792, 1/1980704062856608439838790784, 1/3961408125713216879677581568, 1/7922816251426433759355163136, 1/15845632502852867518710326272, 1/31691265005705735037420652544, 1/63382530011411470074841305088, 1/126765060022822940149682610176, 1/253530120045645880299365220352, 1/507060240091291760598730440704, 1/1014120480182583521197460881408, 1/2028240960365167042394921762816, 1/4056481920730334084789843525632, 1/8112963841460668169579687051264, 1/16225927682921336339159374102528, 1/32451855365842672678318748205056, 1/64903710731685345356637496410112, 1/129807421463370710713308912820224, 1/259614842926741421426617825640448, 1/519229685853482842853235651280896, 1/103845937170696568570647130256179328, 1/20769187434139313714129426051235856, 1/41538374868278627428258852102471712, 1/83076749736557254856517704204943424, 1/166153499473114509713035408408868448, 1/332306998946229019426070816817776896, 1/664613997892458038852141633635557792, 1/1329227995784916077704233267311155904, 1/2658455991569832155408466534622311808, 1/5316911983139664310816933069244623616, 1/10633823966279328621633866138488472432, 1/2126764793255865724326773227697694464, 1/4253529586511731448653546455395388928, 1/8507059173023462897307092910790777856, 1/17014118346046925794614185821581555712, 1/34028236692093851589228371643161111424, 1/68056473384187703178456743286322222848, 1/13611294676837540635691348657264444576, 1/27222589353675081271382697314528889152, 1/54445178707350162542765394629057778304, 1/108890357414700325085530789258115556608, 1/2177807148294006501710615785162311131216, 1/4355614296588013003421231570324622262432, 1/8711228593176026006842463140649244524864, 1/174224571835520520136849262812984889792, 1/348449143671041040273698525625969779584, 1/696898287342082080547397051251939559168, 1/13937965746841641610947941025038791133376, 1/27875931493683283221895882050077582266752, 1/5575186298736656644379176410015516533504, 1/111503725974733132887583528200310313067008, 1/2230074519494662657751670564006206261341408, 1/446014903898932531550334112801241252682816, 1/892029807797865063100668225602482505365632, 1/178405961559573012620133645120495001071264, 1/356811923119146025240267290240990002142528, 1/71362384623829205048053458048198000428512, 1/142724769247658410096106916096396000857024, 1/285449538495316820192213832192792001714464, 1/57089907699063364038442766438558400342912, 1/114179815398126728076885532877116800685824, 1/228359630796253456153771065754233613711648, 1/456719261592506912307542131508467274222976, 1/9134385231850138246150842630169355484455952, 1/1826877046370027649230168526033811088891904, 1/3653754092740055298460337052067622177783808, 1/7307508185480110596920674104135244355556608, 1/14615016370960221193841348208270887111113216, 1/29230032741920442387682696416541774222226432, 1/58460065483840884775365392833083548444444864, 1/11692013096768176955073078566617098888889728, 1/23384026193536353910146157133234197777775552, 1/46768052387072707820292314266468395555551104, 1/93536104774145415640584628532936791111112208, 1/187072209548290831211169257065875782222224416, 1/374144419096581662422338514131751557444448832, 1/748288838193163324844677028263511114888897664, 1/149657767636626664969334405652702229777755328, 1/29931553527325332993866881130440445555510656, 1/59863107054650665987733762260880911111121312, 1/119726214109301331975467525321778222222242624, 1/239452428218602663950935050643556444444485248, 1/478904856437205327901870101287113111111124496, 1/9578097128744106558037402025742222222248992, 1/19156194257488213116074804051484444444497984, 1/383123885149764262321496081029688888895776, 1/7662477702995285246429921620593777777515552, 1/15324955405990570492859843241187555555111104, 1/30649910811981140985719686482375111111122208, 1/61299821623962281971439369764750222222244416, 1/1225996432479245638428879552950044444448832, 1/2451992864958491276857759105900088888897664, 1/4903985729916982553715518211800177777515552, 1/9807971459833965107431036423600355555111104, 1/19615942919667930314862072847207111111122208, 1/3923188583933586062972414569441422222244416, 1/7846377167867172125944829138888848444448832, 1/1569275433573434425188965827777768888897664, 1/31385508671468688503779316555555111104, 1/62771017342937377007558633111111122208, 1/12554203468587475401511726622222244416, 1/2510840693717495080302345324444448832, 1/5021681387434990160604690648888897664, 1/10043362774869980321209381297777515552, 1/200867255497399606424187625955555111104, 1/401734510994799212848375251911111122208, 1/80346902198959842569675050382222244416, 1/16069380439791968539350010076444448832, 1/321387608795839370787000201528888897664, 1/642775217591678741574000403057777515552, 1/12855504351833574831480008061155555111104, 1/25711008703667149662960016122311111122208, 1/5142201740733429932592003224462222244416, 1/102844034814668596551840064489444448832, 1/205688069629337193103680128978888897664, 1/411376139258674386207360257957777515552, 1/8227522785173487724147205159155555111104, 1/16455045770346975448294401031811111122208, 1/3291009154069395089658880206362222244416, 1/658201830813879017931776041272444448832, 1/1316403661627758035863552022544888897664, 1/2632807323255516071727104045097777515552, 1/526561464651103214345420810011955555111104, 1/105312292930220642869084160023911111122208, 1/21062458586044128573816832004782222244416, 1/4212491717208825714763366400956444448832, 1/8424983434417651429526732801912888897664, 1/16849966868835302859053465638257777515552, 1/336999337376706057181069312765155555111104, 1/673998674753412114362138625530311111122208, 1/13479973495068242287242725106062222244416, 1/2695994699013648457448545021212444448832, 1/5391989398027296914897090042424888897664, 1/107839787960545938297941800848497777515552, 1/2156795759210918765958836016969955555111104, 1/4313591518421837531917672033939911111122208, 1/862718303684367506383534406787982222244416, 1/17254366073687350127670688137596444448832, 1/34508732147374700255341376275192888897664, 1/690174642947494005106827525503857777515552, 1/1380349285894988010213755010077155555111104, 1/2760698571789976020427510020154411111122208, 1/552139714357995204085502004030882222244416, 1/1104279428715904081711004008061696444448832, 1/22085588574318081634220080161332888897664, 1/44171177148636163268440160322667777515552, 1/883423542972723265368803206453355555111104, 1/17668470859454465307376064128711111122208, 1/3533694171890893061475212825742222244416, 1/706738834378178612295042565148444448832, 1/1413477668756357224590085122296888897664, 1/2826955337512714449180162244597777515552, 1/56539106750254288983603244891955555111104, 1/113078213500508577967206489783911111122208, 1/22615642700101715593441297956782222244416, 1/4523128540020343118688259591356444448832, 1/9046257080040686237376518182712888897664, 1/18092514160081372474753036365457777515552, 1/361850283201627449495060727309155555111104, 1/723700566403254898990121454618311111122208, 1/14474011328065097979802429093662222244416, 1/2894802265613019595960485818732444448832, 1/5789604531226039191920971637464888897664, 1/11579209062452078383841943274937777515552, 1/231584181249041567676838865498755555111104, 1/463168362498083135353677730997511111122208, 1/92633672499616627070735546199502222244416, 1/18526734499923325344147092339900444448832, 1/37053468999846650688294184679800888897664, 1/741069379996933013765883693596017777515552, 1/14821387599386660275317673871920355555111104, 1/29642775198773320550635347743840711111122208, 1/592855503975466411012706954876812222244416, 1/11857110079509328220254139097536444448832, 1/23714220159018656440508278195072888897664, 1/474284403180373128810165563901457777515552, 1/9485688063607462576203311278029155555111104, 1/18971376127214925152406225560582222244416, 1/3794275225442985030481245112116444448832, 1/7588550450885970060962490224232888897664, 1/15177100901771940121924980448457777515552, 1/303542018035438802438499608969155555111104, 1/607084036070877604876999217938311111122208, 1/121416807214175520975399843587662222244416, 1/2428336144283510419507996871752444448832, 1/4856672288567020839015993743504888897664, 1/97133445771340416780319874870097777515552, 1/194266891426808335600637597401955555111104, 1/388533782853616671201275194803911111122208, 1/77706756570723334240255038960782222244416, 1/15541351314144668480450077920156444448832, 1/31082702628289336960900155840312888897664, 1/621654052565786739218003116806257777515552, 1/1243308105131573478436006336012455555111104, 1/2486616210263146956872012672024911111122208, 1/497323242052629391374402534404982222244416, 1/99464648410525878274880506880996444448832, 1/198929



**Neu Spezial-Haus eröffnet!**

**eleganter Herren- und Knaben-Garderobe**

Ludwigsplatz 65. **Hasler & Mayer** Karlsruhe. 8238.52.10

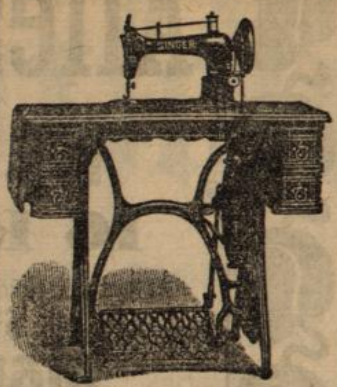

**Singer Nähmaschinen** sind musterbildig in Construction und Ausführung.  
**Singer Nähmaschinen** sind unentbehrlich für Hausgebrauch und Industrie.  
**Singer Nähmaschinen** sind in allen Fabriksbetrieben die meist verbreitetsten.  
**Singer Nähmaschinen** sind unerreicht in Nähgeschwindigkeit und Dauer.  
**Singer Nähmaschinen** sind für die moderne Kunststickerei die geeignetsten.  
 Kostenfreie Unterrichtskurse auch in der modernen Kunststickerei. 10152\*  
 Die Singer Nähmaschinen verdanken ihren Weltruf der vorzüglichen Qualität und großen Leistungsfähigkeit, welche von jeder alle Fabrikate der Singer & Co. auszeichnen. Der stets zunehmende Absatz, die hervorragenden Auszeichnungen auf allen Ausstellungen und das über 40jährige Bestehen der Fabrik bieten die sicherste und vollständigste Garantie für deren Güte.  
**Singer Co. Act.-Ges., Karlsruhe, Kaiserstr. 124, (bei der Kaiserpassage).**  
 Frühere Firma: G. Weidinger.

**Preise und Stammgläser**  
 empfehle ich in großer Auswahl mit: Regl.-Chiff., Sängern, Turnern, Radfahrern, Rubervereins-Abzeichen, Monogramme, Figuren und Sportemblemen etc. von 1 Mk. an. 10157.10.7

**Specialität: Wappenmalerei.**  
 Familienwappen in feinsten heraldischer Ausführung nach jeder Angabe, oder nach der hiesigen Großh. Wappensammlung in Del., Lack und Aquarellmalerei auf Gegenstände jeder Art.

**Rechte, sehr gangbare Neuheit!**  
**Neu! Neu! Burenbecher! 1 Stk. 50 Pf.**

**Franz Nitsche,**  
 Glas-, Porzellan-, Wappen-Malerei,  
 Karlsruhe, Zähringerstraße 59.



**Die Velocitas-Fahrräder**  
 der Nähmaschinenfabrik Karlsruhe, vorm. Haid & Neu,  
 stehen in Bezug auf Eleganz, Solidität und leichten Lauf auf der Höhe der Zeit.  
 Der von einem vorjährigen Modelle noch vorrätige Bestand wird, um damit zu räumen, zu bedeutend herabgesetzten Preisen abgegeben.  
 Verkauf in der Fabrik **Karl-Wilhelmstraße 40** und bei Herrn **U. Kautt & Sohn, Hofwagenfabrik, Waldhornstrasse 14** dahier.

**Ludwig Karle**  
 KARLSRUHE  
 Waldstr. 15. Telefon 624

Größtes Fahrrad-Lager  
 Grösse mechanische Werkstätte  
 für alle nur vorkommenden Fahrrad-Defecte  
 Billige, schnelle Bedienung

erstklassiger Marken  
 in gebrauchten Maschinen.

**Hausfrauen kauft nur Kaiser's Kaffee.**  
 Derselbe wird direkt aus den Produktionsländern importiert, in eigenen Röstereien nach besonderem Verfahren geröstet, und in über 500 Filialen an die Consumenten abgegeben.  
 Nur zu haben in  
**Kaiser's Kaffeegeschäft,**  
 Karlsruhe Kaiserstraße 134, neben dem Friedrichsbad,  
 " " " " 68, am Markt, 11581.8.2  
 " " " " 27, am Durlacher Thor.  
 Durlach Hauptstraße 48, Rastatt Kaiserstraße 149.  
**Grösstes Kaffee-Importgeschäft Deutschlands**  
 im direkten Verkehr mit den Consumenten.  
 Theilhaber der **Venezuela-Plantagen-Gesellschaft m. b. B.**

**MEY'S Stoffwäsche**  
 aus der Fabrik von LEIPZIG-PLAGWITZ.  
 Kgl. Säcks. u. Kgl. Rumän. Hoflieferanten.  
 Billig, praktisch, elegant,  
 von Leinwandwäsche kaum zu unterscheiden.  
 Im Gebrauch äusserst vortheilhaft.  
 Diese Handelsmarke trägt jedes Stück.  
 Vorrätig in Karlsruhe bei:  
 C. W. Keller, Ludwigsplatz; K. Wih. Hofmann, Kaiserstr. 67;  
 Karl Aug. Tenzl, Adlerstr., Ecke Kaiserstrasse; Heinrich Tisch, Kronenstr.; C. F. Werner, Marienstr. 83; Fr. Betsch, Amalienstr. 22 und Kaiserallee 51; Max Hahn, Kronenstr. 35;  
 J. Duttonhofer, Kaiserstr. 64; Felix Kühnel, Durlacher Allee 4; Ludwig Michel, Papierhandlung, Amalienstr. 18;  
 Gebr. Knauß, Kaiserstr. 63; Eugen Dahlemann, Herrenstrasse 19; Hermann Rinkler, Schützenstr. 38a; Berth. Dobler, Erbprinzenstr. 20; Leopold Schumann, Ecke der Waldhorn- u. Durlacherstr.; Joh. Steltz, Waldstr. 42; J. Dorer, Erbprinzenstr. 19; Louis Veit, Kaiserstr. 247.

Man hüte sich vor Nachahmungen, welche mit ähnlichen Etiketten, in ähnlichen Verpackungen und grösstentheils auch unter denselben Benennungen angeboten werden, und fordere beim Kauf ausdrücklich **echte Wäsche von Mey & Edlich.** 1674a.12.6

**Das Volksbureau**  
 für Karlsruhe und Umgebung  
 Kaiserstraße 28  
 übernimmt die Anfertigung von Schriftstücken aller Art, als Eingaben, Bittschriften, Beschwörungen etc. etc., sowie die Betreibung von Forderungen. 11523.10.2

**Möbel.**  
 Größtes Lager aller Arten Kasten- und Polstermöbel, ganze Zimmereinrichtungen und Ausstatten, Betten, Spiegel, Stühle, Bettfedern, Hochhaare äusserst billig.  
 Das Neuankommene und Anfertigen von Betten und Polstermöbeln wird bestens besorgt in eigener Werkstatt.  
**P. Hirt,**  
 Hüppertstraße 36.

**Reklame!**  
 verliert ihren Werth, wenn solche nicht sachgemäss ausgeführt wird.  
 Wenden Sie sich deshalb, ehe Sie zur Vergabe Ihrer Anzeigen schreiten, an die älteste, erfahrenste u. leistungsfähigste Annoncen-Expedition  
**Haasenstein & Vogler A. G.,**  
 Fernsprecher 190. KARLSRUHE Kaiserstrasse 203, I.  
 Streng reelle, aufmerksame und billigste Bedienung. Eigene Buchdruckerei, Buchbinderei, Stereotypie etc. Ausarbeitung von Reklamen grossen Stils durch besondere Einführungs-Abtheilung. Kostenvoranschläge und Mustervorlagen gern zu Diensten.

**Empfehlung.**  
 Bringe meine 7998  
**Kaffee- u. Theebröckchen**  
 von mir reiner Naturbutter in bester faunster Güte in empfehlende Erinnerung.  
**August Eckerle,**  
 Zwieback-, Brod- und Feinbäckerei,  
 Georg-Friedrichstraße Nr. 8.

**Lipton's Thee**  
 vorzügliche Qualitäten.  
 per Pfd. M. 1.80, M. 2.50, M. 3.— bei 10111\*  
**Karl Baumann,**  
 Akademiestraße 20,  
**Carl Roth, Hofdroguerie,**  
 Kreuzstraße 10.

**Honig**  
 garantiert chemisch rein, liefert in 10 Pfd.-Eimern geg. Nachn. franco für M. 5.50. Raffinirteste Anerkennungen. 2367a.20.8  
**Wih. Jeckel, Honig-Export,**  
 Bruch 6. Necklughausen i. N. Nbr.-Nr. 123. Agenten und Wiederverkäufer gesucht.

**Hollup's Haarkräuterfett**  
 mit 3 Diplom. u. gold. Medaill. prämi., gefehlt, geföhlt, sanitätsbedürftlich geprüft, unentbehrlich zur richtigen Pflege, Kräftigung und Förderung der Kopf- und Bartthaare. Seit 21 Jahren glänzend erprobt, weltbekannt, von Tausenden weiter empfohlen. Zahlreiche Dankschreiben über **Erfolge beweisen** 1191a.7.7  
 wie sich Hollup's Haarkräuterfett als zweckmässigstes, unübertroffenes cosmetisches Haarpflegemittel vorzüglich bewährt hat. Fr. 1 u. 2 Mk.  
**Hollup's Kräuter-Seife**, 3 mal prämi., feinste Toilette- u. Kopfwäsche-seife, 35 u. 50 Pfg. **M. Hollup, Stuttgart.** Niederlage in Karlsruhe bei **E. Helff Nachfolger,** Ede Zitel und Karl-Friedrichstraße 6.

**Rühmlichst bekannt**  
 sind die Waaren des **Ersten Schwarzwälder Versandhanfes** für Schinken, Rauchfleisch, Würst etc., mit eigenen Räucherereien und Fleischsalzereien, von **W. Dietsche, Todtmoos i. Bad.** (Schwarzwald).  
 Muster v. gar. reinem Schweinefett, beim Kochen vollständig geruchlos, à Pfd. 50 Pfg., sowie Göttemausfakt per Postfächer M. 3.— stehen gerne umsonst zu Diensten.  
 Man verlange ausführl. Preisliste.  
 Alljährlich laufen über 1000 Anerkennungen (amtliche Zählung) bei mir ein.  
 Post- und Bahn-Versand nach den meisten Ländern Europas und Theile von Afrika. 2733a.12.2

**Christ. Oertel, Karlsruhe,**  
 Kaiserstr. 101/103,  
 Manufacturwaaren-,  
 Betten- u. Ausstattungs-  
 Geschäft.

Größes Lager fertiger Betten, Bettstellen, Bettfedern, Flaum, Hochhaar, Steppdecken, Wolldecken, Biquebedden, Baumwoll- und Seidenwaaren, f.m.

Übernahme ganzer Aussteuerungen.  
 Ständige Ausstellung von Schlafzimmer-Einrichtungen in allen Stylarten. 17452\*  
**Billige Preise. — Reelle Bedienung.**  
 Kostenvoranschläge und Muster stets gerne zu Diensten.

**Apfelwein**  
 in vorzüglicher, naturreiner Qualität liefert à 26 Pfg. per Liter die Kellerei von 5640.32.13  
**A. Hörth in Otterweier.**

**Sparsame Hausfrauen!**  
 Kauft Speck und Schmalz.  
 Speck, ff. ger. fett u. mag. à Pfd. 56 Pf.  
 Delicatschspeck, nur mag. " 60  
 Schweineschmalz, gar. r. " 50  
 Eihrahm-Tafel-Marg. " 60  
 Mettwurst ff. " 80  
 Schinkenwurst ff. " 120  
 Cervelatwurst ff. " 130  
 Schinken, Rundschnitt, 12-15 Pfund " 100  
 Versandt per Post u. Bahn gegen Nachn. Reichs-40 Pfd. fr. jed. Station.  
**Aug. Kleine, Vlotho i. Westf.**

**Laden zu vermieten.**  
 Der seit 30 Jahren von mir benützte **Große Laden in 2 Stockwerken, Friedrichsplatz 2,** ist per 1. Juli d. J. oder später zu vermieten. 10885\*  
 Der Laden enthält ca. 400 qm benutzbare Bodenfläche mit 4 Magazinen und Kontor. Einfahrt und großer Hof vorhanden. Einzuehfen von 8-10 Uhr Vormittags.  
**Adolf Sexauer, Friedrichsplatz 2.**  
 Telefon 164.

**Prima Brotmehl,**  
 per Pfund 11 und 12 Pfg.  
 per Centner M. 10.— und M. 11.—  
**Feinstes Weiszmehl,**  
 von 14 Pfg. an pr. Pfd., M. 13.—  
 an pr. Ctr. 11036.10.6  
 Versandt an Händler und Private.  
**Philipp Lager, Durlach.**

**Damen**  
 finden liebevolle Aufnahme bei strengster Discretion. Offerten unter Nr. B2355 an die Exped. der „Bad. Presse“.

**Strassenrenner,** fast neu, umständlicher, halber Billigst abgegeben. Kaiserstraße 40, Cigarrenladen. B2890.2.2

**Visitenkarten**  
 werden rasch und billig angefertigt in der **Druckerei der „Bad. Presse“.**



### Bekanntmachung.

Die im Jahre 1836 gegründete  
**Papier- u. Luxuswaaren-Handlung**  
 befindet sich jetzt  
**Kaiserstrasse 173,**  
 zwischen Herren- und Ritterstrasse.  
 11512.5.2  
 Herm. Schmidt Nachf.  
**L. Wohlschlegel.**  
 Bitte genau auf die Firma zu achten.

### Konkurs - Ausverkauf.

**Schuhwaaren! Schuhwaaren!**  
 Um schnell zu räumen, wird das übernommene **Konkurs-Schuhwaarenlager** zu jedem annehmbaren Preise ausverkauft. Größte Auswahl in nur besseren Herren-, Damen- und Kinder-Schuhwaaren ist noch vorhanden.  
 Winter-Schuhwaaren enorm billig. 11895.6.6  
**68 Kaiserstrasse 68, am Marktplatz.**

### Damen-Blousen, -Hemden,

in 11586.8.2  
 größter Auswahl, modernsten Dessins.  
**J. Goldschmidt,**  
 Wäschefabrik, Ausstattungs-Geschäft,  
 Kaiserstrasse 74, am Marktplatz.

**Das Polsterwaaren- und Möbelhaus**  
**Friedrich Holz,** Marktgrafenstr. 26, Telephon Nr. 730,  
 empfiehlt zu staunend billigen Preisen bei tadelloser Ausführung sein reichhaltig assortirtes Lager in allen Arten  
**Holz- und Polstermöbeln,**  
 wie Buffets, Bücher-, Spiegel- und Kleider-Schränke, Vertikals, Sekretäre, Salon-, Auszieh-, runde und viereck. Tische, Schreibbureau und -Tische, Kommoden, Näh-, Bauern- und Servirtische, große Auswahl in Stühlen, Taschen- und Stoff-Divans, Fauteuils, Trumeau, Consol- und andere Spiegel, Klavierstühle, Pianos, Garderobe- und Schirmständer, Vorhanggalerien etc. etc.  
 Vollständige Salon-, Wohn-, Schlafzimmer- und Kücheneinrichtungen stets auf Lager.  
 Vermietten einzelner Möbel, sowie ganzer Haushaltungen. Eigene Tapezierwerkstätte. Theilzahlung gestattet. Vollständige Aussteuer für Kinder besonders Berücksichtigung.

### Pfeil-Fahrrad

Für diese Saison empfehle zu billigsten gestellten Preisen das  
**Pfeil-Fahrrad**  
 der Fa. **Claes & Fleitje,** Mühlhausen i. Thüringen, als ein allen Anforderungen entsprechendes, unübertroffenes, erklaffiges Rad, sowie  
**Triumph-Fahrräder**  
 der Deutschen Triumph-Fahrradwerke A.-G., Nürnberg.  
**Columbia-Fahrräder**  
 der Pope-Manufacturing Co. 8651.50.17  
**Motorfahrräder und Motorwagen.**  
**G. Mappes, vorm. Aug. Mappes,**  
 Nähmaschinen- u. Strickmaschinen-Fabriklager,  
 13 Hebelstraße 13, vis-à-vis dem Rathhause.  
 Preisliste und Katalog gratis und franco.

### Amerikanische Glanz-Stärke

von **Fritz Schulz jun.** in **Leipzig**  
 garantiert frei von allen schädlichen Substanzen. 1900a.4.3  
 Diese bis jetzt unübertroffene Stärke hat sich ganz außerordentlich bewährt; sie enthält alle zum guten Gelingen erforderlichen Substanzen in dem richtigen Verhältnis, so daß die Anwendung stets eine sichere und leichte ist. Der vielen Nachahmungen halber beachte man obiges Fabrikzeichen, das jedem Paket aufgedruckt ist. Preis pro Paket 20 Pf. Zu haben in fast allen Colonialwaaren-, Drogerie- und Seifenhandlungen.

**BERLITZ SCHOOL**  
 Kaiserstr. 161, 3. Et., Eing. Ritterstr.  
 Sprach-Lehrinstitut für Erwachsene.  
 FRANZÖSISCH, ENGLISCH, ITALIENISCH, RUSSISCH etc.  
 Nur Lehrer der betreffenden Nationalität.  
 Nahe an 100 Zweigschulen. In den Berlitzschulen hört, spricht und schreibt der Schüler, selbst der Anfänger, nur die zu erlernende Sprache. Probe-Section gratis. Einzel- und Classenunterricht, für Herren und Damen, am Tage und Abends. Eintritt jederzeit. Prospekte gratis und franco.

**Privat-Französischschule.**  
 Mit dem 1. und 15. jeden Monats beginnt ein neuer Kurs für **Maafnehmen, theoretisches Musterzeichnen nach neuesten System der Frankfurter Akademie, sowie praktisches Kleidermachen (Damen- und Kinder-garderobe).** 11663.2.2  
 Nach jahrelangem, selbständigem praktischem Arbeiten bin ich in der Lage, jeder an mich gestellten Anforderung zu entsprechen. Beide Reihen der ausgebildeten Schülern stehen zu Diensten.  
 Näheres durch Prospekte.  
**Helene Geiger,**  
 Kronenstr. 25, 2. Stod., gegenüber Hotel Geisf.

### Blum's Thee.

Englische Mischung Mk. 3.50 per Pfd.,  
 Russische Mischung Mk. 3.50 per Pfd.  
**S. Blum,**  
 Kaiserstr. 154.  
 Telefon 267.  
 Neuestes Thee-Specialgeschäft am Platz. 11802.2.2  
 NB. Wiederverkäufer hohen Rabatt.

**Berliner Weisbier-Depot**  
 befindet sich Adlerstraße 22.  
**Leopold Schmitt.**  
 Prompter Versandt nach Auswärts.

**Prima Tafelsenf**  
 garantiert rein gemahlen.  
 Estragon-, Sardellen-, Wein-, Molli-, Tafelsenf, Essigessig, Tafellessig, Weissessig in verschiedenen Qualitäten.  
**Friedr. Fleischer,**  
 Essig- und Senf-Fabrik,  
 Weinhandlung, Gasthaus 3, Stern-Steinbach bei Baden.



**Vogelei-Puddingpulver**  
 ist unübertroffen. Päckchen à 20, 15 und 10 Pfg. überall erhältlich.  
 Hannov. Puddingpulver-Fabrik Adolt Vogelei, Hannover.  
 En gros bei Jac. Trotter, Durl. Allee 44.

**2 Mark** an  
 pr. Monat.  
 6fach prämiirt.  
 Selbstspiel.  
 Musikwerk.  
 von 20 Mk. an  
 Katalog gratis  
**Rob. Schwartz**  
 STETTIN.

Einem guten häuslichen **Mittags- u. Abendtisch** können noch einige Herren Theilnehmen. B220.10.5  
**Sammstraße 12, 2 Trepp.**

**Ankauf.**  
 Für getragene Herren- u. Damen-Kleider, sowie Betten u. Möbel, Uniformen etc. zahle ich die höchsten Preise.  
**D. M. David,**  
 Marktgrafenstr. 16.

# Alles auf Credit.

**M. Tannenbaum,**  
**16 Kreuzstrasse 16.**

Wer meine Geschäftslokale mit seinem Besuche beehrt, muß staunen über die **enormen Vorräthe in Möbel und Waaren** aller Arten.

Der große Bedarf meiner vereinten Geschäfte und Selbstfabrikation des größten Theils der Polsterwaaren und Möbel setzen mich in die angenehme Lage, auf



### Für Brautleute

günstige Gelegenheit zum Einkauf **kompletter Ausstattungen** von 250 Mark an. Vollständige Betten von 50 Mark an. Kleine Anzahlung. Leichte Zahlungsbedingungen, welche vom Kunden selbst bestimmt werden können.

Grosse Auswahl in:  
**Damen-Jaquettes und Capes, Herren- und Knaben-Anzügen, Manufaktur- und Weisswaaren etc.**

auf **Theilzahlung.**

**M. Tannenbaum,**  
**16 Kreuzstrasse 16.**

# Rohrmöbel,

Sonnen- und Windschutz-Wände, Fried. Wilkendorf, Passage 15. 11974

## Vorsicht

bei der Wahl von Pneumatics für Automobile, für Equipagen und für Fahrräder. Verlangen Sie ausdrücklich

# Continental Pneumatic

Fragen Sie Fachleute über diesen Reifen, und Sie werden nur Gutes in Bezug auf Haltbarkeit und Elasticität hören. 1003a



CONTINENTAL CAOUTCHOUC & GUTTAPECHA COMPAGNIE, HANNOVER.

Herr Lehrer S. Chanion, Verdun (Schweiz) empfängt noch **Pensionäre** für gewissenhaften Unterricht in der französischen Sprache. Prospekt.

**Darlehen** a. Schuldscheine oder Hypothekensuchende erhalten sofort geeignete Angebote durch **C. Alfons Wolter, Kreuznach, Nahebrücke.** Für Auskunft, lit. 20 Pfg. beizuf. 272a

Verlangen Sie Preisliste über Geflügel aller Art, frische Erinten, Kucheneier. 805a.80.14  
**Geflügelhof, Dreisack (Baden),**  
 Hilfe gegen Blutstod, Hagen, Hamburg, Altmeyer, Weg 15