

Badische Landesbibliothek Karlsruhe

Digitale Sammlung der Badischen Landesbibliothek Karlsruhe

Karlsruher Adressbuch

Karlsruhe, 64.1937 - 67.1940

Vorderdeckel

urn:nbn:de:bsz:31-19141



Brennstoffe • Kraftstoffe • Schifffahrt
B.V.-Aral, -Benzin, -Öl
Raab Karcher GmbH, Karlsruhe

Fernsprecher 4801-06 • Jahnstraße 46 • Drahtanschrift Raabkarcher



1 9 3 7
Adressbuch
für die Landeshauptstadt
KARLSRUHE

DEUTSCHE BANK
UND
DISCONTO-GESELLSCHAFT
FILIALE KARLSRUHE

Hauptgeschäft:
Kaiserstraße 90 (Ecke Ritterstr.)



Depositenkasse:
Mühlburg: Rheinstraße 44

Städt. Sparkasse Karlsruhe mit Zweigstelle Snielingen

07
B 51, 64, 1937
LS/BW

Bankfonten: Badische Kommunale Landesbank — Girozentrale — Mannheim und Zweiganstalt Karlsruhe / Reichsbank-Girokonto / Badische Bank / Deutsche Bank und Disconto-Gesellschaft, Filiale Karlsruhe / Dresdner Bank, Filiale Karlsruhe / Bank der Deutschen Arbeit A.-G., Niederlassung Karlsruhe • **Postcheckfonten:** Sparkasse Nr. 4286 und Giroabteilung Nr. 16805 beim Postcheckamt Karlsruhe • **Fernsprecher:** 7025 und 7026

Der Anschluß an den deutschen und den badischen Sparkassen- und Giro-Verband ermöglicht durch den

Deutschen Spar-Giroverkehr

unmittelbare Überweisung an 3085 Sparkassen und Girozentralen mit 13758 Zahlstellen in Deutschland

Sparverkehr

Giro-, Scheck- und Kontokorrentverkehr, Einzug von Schecks und Wechseln

Gewährung von Hypotheken und Krediten

An- und Verkauf von Wertpapieren

Verwahrung und Verwaltung von Wertpapieren und Sparbüchern

Verwahrung verschlossener Wertgegenstände

Selbstaufbewahrung von Sparbüchern, Wertpapieren, Hypothekenbriefen, Schmucksachen u. dergl. in vermietbaren feuer- und diebesficheren Schrankfächern

Heimsparkasse

Schulsparkasse

Sparkassenreisekreditbriefe (Rob)

Nachtschalter (24 Stunden Kassendienst)

Spar- und Giroeinlagen werden nicht nur in der Sparkasse, sondern auch in folgenden

Annahmestellen

entgegengenommen:

Oststadt:

Drogerie Ludwig Bühler, Lachnerstraße 14

Südstadt:

Weißwarengeschäft Karl Holzschuh,
Werderstraße 48

Südweststadt:

Drogerie Theodor Walz, Jollystraße 17

Stadtteil Mühlburg:

Drogerie Wilhelm Hofmeister, Philippstraße 14

Stadtteil Ruppurr:

Friseurmeister Heinrich Hollritt, Rastatter
Straße 99

Zur Erleichterung des Giro- und Kontokorrent-Verkehrs sind außer bei den vorgenannten Annahmestellen

Briefkästen

angebracht, in welche rote Anweisungen eingeworfen werden können:

an der Gartenstraßenschule, Karlstraße-Seite

an der Gutenbergschule, Ecke Goethe- und
Nelkenstraße

an der Karl Wilhelm-Schule, Ecke Berthold- und
Ludwig Wilhelm-Straße

an der Schützenstraßenschule

in der Gartenstadt, Ostendorfsplatz 5

Die Briefkästen werden täglich entleert

Kassenzunden: Werktags 9—12⁴⁵ Uhr und 15—17 Uhr. Samstags und am letzten Werttag des Monats bleiben die Kassen nachmittags geschlossen

07 10, 1937

1944 B 2852



B R A U E R E I

Moninger

K A R L S R U H E

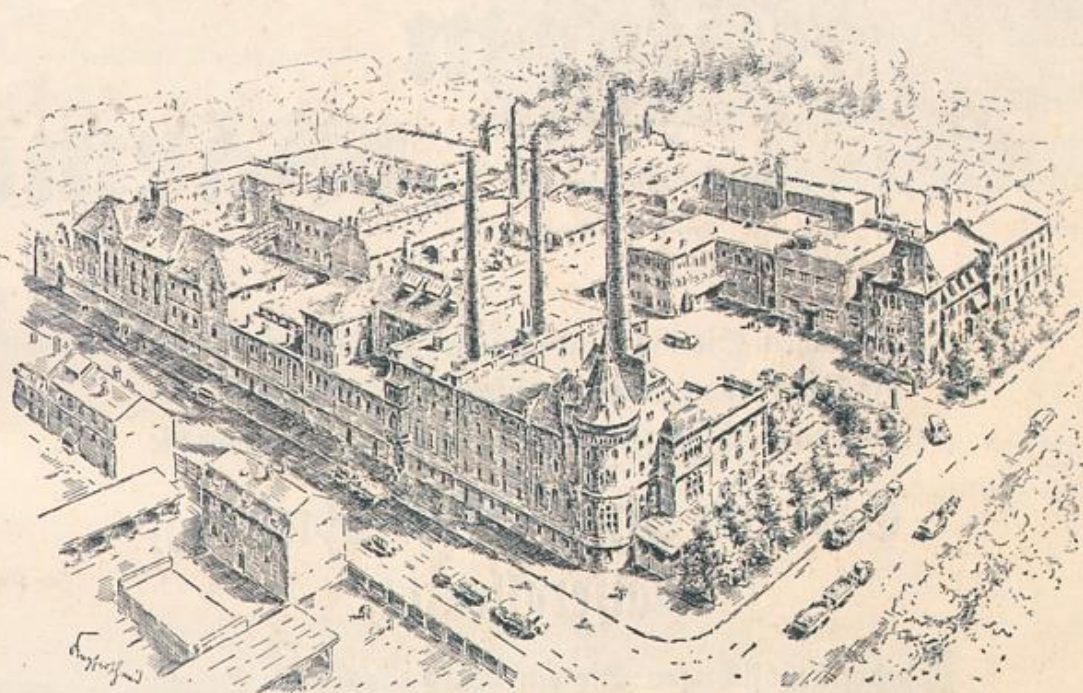

Gesamtansicht der Brauerei

FERNRUF:
BRAUEREI-VERSAND-6444.
VERWALTUNG -Nº 6445,
6446 & 6447.



FERNRUF:
FÜR HAUPTAUSSCHANK, ZUM
MONINGER" KAISERSTR.
8, 2856 & 3880.

Hauptausschank
Kaiserstrasse.

**Städtische Gas-, Wasser- und Elektrizitätswerke
Karlsruhe, Kaiserallee 11**

Fernruf 5350/58



**Gas
Strom
Wärme**

Brauchen Sie Rat und Auskunft über Tarife und die Verwendungsmöglichkeiten von Gas und Strom im Haushalt und Gewerbe, so wenden Sie sich an die

**Gas- und Strom-Verbeabteilung,
Kaiserallee 11,**

oder beabsichtigen Sie ein neues Gas- oder Stromverbrauchsgerät zu kaufen, dann besichtigen Sie zunächst unsere

Gas- und Elektroschau, Kaiserstr. 101.

Kein Verkauf! Kostenlose Beratung und Vorführung sämtlicher Gas- und Stromverbrauchsgeräte.



Die neuzeitlich eingerichteten und betriebsfähigeren

Kraftwagen der Deutschen Reichspost

erschließen allen Reisenden leicht und bequem die vielen Schönheiten des badischen Landes

Auskunft

bei allen Postanstalten,
in Karlsruhe:
beim Postamt 1, Kaiserstraße 217
Zimmer 80, Fernruf 7086
oder
beim Reisebüro Karlsruhe AG,
gegenüber der Hauptpost
Fernruf 7240 und 7241



Im Kinzigtal bei Viberach

Foto-Roth, Bühlertal

Stark ermäßigte Preise für Gesellschaften und Vereine

Besonders empfehlenswert sind Reisen mit den Fernkraftposten
in den Schwarzwald, an den Bodensee und in die Alpen



Bei Neufajeth
Amt Bühl (Baden)

Aus der Bildsammlung
der Reichspostdirektion
Karlsruhe



Der Verkehrsverein Karlsruhe e. V.



wirbt

für die Badische Landeshauptstadt

durch: Herausgabe von Werbeschriften in deutscher und fremden Sprachen,
Zeitungswerbung und Anzeigen,
Plakatanschlag in aller Welt,
Bekanntgabe der Veranstaltungen im Reich,
Industriewerbung,
Verkehrswerbung,
Wirtschaftswerbung,
Durchführung von Großveranstaltungen,
Förderung und Unterstützung fremder Veranstaltungen,
Heranziehung von Tagungen, Kongressen und Ausstellungen,
Betreuung der Fremden,
Schaffung von Verbesserungen in den Verkehrseinrichtungen und Verkehrsverhältnissen,
Einsatz aller Werbemittel.

Wer dem Verkehr dient, dient der Gesamtheit, denn die ganze Stadtgemeinschaft ist Nutznießer dieser Arbeit. Die Arbeit des Verkehrsvereins kommt deshalb auch Dir zugute. Trete darum auch Du dem Verkehrsverein als Mitglied bei und unterstütze seine Tätigkeit für die Allgemeinheit! Diese Anerkennung durch Erwerbung der Mitgliedschaft ist Ehrenpflicht eines jeden Karlsruhers. Der Erfolg wird durch Deine Mitgliedschaft verbreitert und vertieft. Sei Dir bewusst, daß der Fremdenverkehr ein wichtiges Glied in unserer nationalen Wirtschaft ist.

(Hier abtrennen)

Beitrittserklärung

Hiermit erkläre ich meinen Eintritt in den Verkehrsverein Karlsruhe e. V. mit einem jährlichen Beitrag von RM.

(Name, Wohnort und Straße)

Beitragsstufen:

- | | |
|---|--------|
| a) Für Industrie, Großhandel, Großbanken und große Hotels | 50 RM. |
| b) Für kleine Hotels, Restaurants, Kaffees und große Ladengeschäfte | 30 RM. |
| c) Für Gastwirtschaften, kleine Ladengeschäfte und Gewerbetreibende | 15 RM. |
| d) Für Private und freie Berufe | 6 RM. |