

Badische Landesbibliothek Karlsruhe

Digitale Sammlung der Badischen Landesbibliothek Karlsruhe

IV. Verzeichnis der Strassen (nach dem Abc) und Häuser (nach den Nummern) mit Angabe der Eigentümer und Bewohner eines jeden Hauses unter Benutzung der Einträge im städtischen Grundbuch-Register und ...

[urn:nbn:de:bsz:31-217779](https://nbn-resolving.org/urn:nbn:de:bsz:31-217779)

IV.

Verzeichnis der

Strassen (nach dem Abc) und Häuser (nach den Nummern)

mit Angabe der Eigentümer und Bewohner eines jeden Hauses
unter Benutzung der Einträge im städtischen

Grundbuch-Register

und auf Grund von Eigen-Aufnahmen

Stand von Mitte September 1925

➤ Nachtrag am Anfang des Buches ➤

Eisenwerk Grötzingen ^{i.} _{B.}

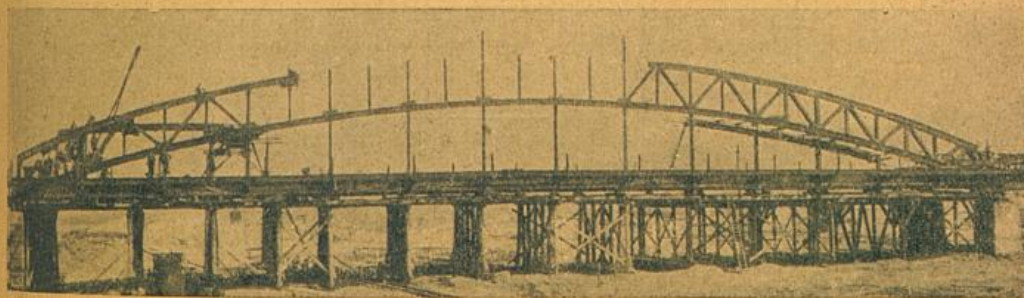

Abteilung I
Vollständige Fabrikbauten,
Dächer, Hallen, Säulen,
Brücken, Bau- und Fassaden-
träger, Treppen, Kranen,
Weichen, Herzstücke, Gitter-
masten u. dergl.

Abteilung II
Lichterbäume, Advents-
kränze, D.R.G.M.
Prospekte gratis!

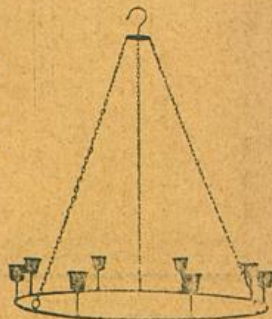

Städt. (öffentl.) Spar- u. Pfandleih-Kasse Karlsruhe

unter Bürgschaft der Stadtgemeinde.

Reichsbank-Girokonto — Badische Bank Karlsruhe —
Badische Girozentrale Karlsruhe und Mannheim
Postscheckkonto: Karlsruhe 4286, Giro-Abteilung 16805
Fernsprecher: Amt 4528 u. 4529 und Rathauszentrale.

Der Anschluß an den deutschen und an den badischen Sparkassen- und Giroverband ermöglicht unmittelbare und schnellste Überweisung an über 3000 Sparkassen und Girozentralen in Deutschland.

Direktion des städt. Sparkassenamts: Zähringerstr. 100 (Ecke Lammstraße),
Sparkasse Hinterlegungsstelle: Karlfriedrichstraße 8 (Marktplatz).

Spargelder-Aannahmestellen:

A: (Oststadt) Drogerie Ludw. Bühler, Lachnerstraße 14.

B: (Stadtteil Mühlburg) Drogerie Wilh. Hofmeister, Philippstraße 14.

C: (Südstadt) Weißwarengeschäft Karl Holzschuh, Werderstraße 48.

Hauptkasse:

Giro-, Scheck- u. Kontokorrent-Kasse: } Zähringerstraße 100 (Ecke
Lammstraße)

Pfandleihkasse: Schwanenstraße 6.

Einlagen

auf **Sparbuch** und **Girokonto**

bei bestmöglicher Verzinsung je nach täglicher oder längerer Kündbarkeit.

Sparbücher und Deutsche Wertpapiere

können gegen kleine Gebühren im feuerfesten und einbruchsicheren Tresor der Kasse hinterlegt werden.

Förderung des Giro- u. Scheckverkehrs zur Durchführung der bargeldlosen Zahlungsweise.

Darlehens- und Kreditgewährung in laufender Rechnung (Kontokorrent) gegen Sicherheitsleistung.

Gewährung von Hypotheken-Darlehen.

Bargeldlose Begleichung regelmäßig wiederkehrender Zahlungen für Gas, Miete, Steuer, Versicherung, Krankenkasse u. dgl.

Einzug von Schecks, Wechseln und Forderungen.

Diskontierung von Wechseln.

An- und Verkauf von Wertpapieren.

Verwahrung und Verwaltung von Wertpapieren und Sparbüchern.

Heimsparkassen — Schulsparkasse.

Sparkassen- und Reisekreditbriefe (ROB).

Schalterstunden an den Kassen:

9—1 Uhr vormittags; 3—5 Uhr nachmittags

Samstags und am Monatsschluß: 9—1 Uhr vormittags.

Städt. Sparkassenamt.

Abteilung IV.

Verzeichnis der Straßen und Häuser.

Am Beginn jeder Straße ist das Quadrat des Adreßbuch-Stadtplans angegeben, in dem sie auf diesem zu finden ist. Ferner ist bei allen Straßen auf die nächstgelegene Polizeiwache (PW) hingewiesen, sowie auf die nächstgelegene Feuermeldestelle (FM).

Siehe auch Nachtrag vorn am Anfang des Buches.

Straßen, deren Benennung zu Ehren von Persönlichkeiten erfolgte, sind mit kurzen biographischen Bemerkungen versehen.

Nach den ungeraden Hausnummern der linken Seite folgen die geraden Nummern der rechten. Wo eine Straße von der anderen gekreuzt wird, ist letztere zwischen ++ eingefügt.

Der Hauseigentümer ist neben der Hausnummer in größerer Schrift zuerst angeführt. Wohnt er im Hause, so ist das betreffende Stockwerk beige setzt, wohnt er anderswo, so ist dem Namen ein * vorangestellt.

Die Mieter folgen dann vom I. Stock an aufwärts, zuerst das Vorderhaus, dann das Hinterhaus (H). Innerhalb der einzelnen Stockwerke sind die Namen der Bewohner nach dem Abc geordnet.

Die Stockwerke sind mit kleinen Ziffern bezeichnet (1 = Erdgeschoß oder 1. Stock, 2 = eine Treppe oder II. Stock usw.).

Für das Hinterhaus ist der Zugang bezw. die Treppe für die Bezeichnung der Lage maßgebend. Gartengebäude, Pförtnergebäude usw. werden als Hinterhäuser angesehen; sind mehrere Hinterhäuser vorhanden, so werden die Bewohner derselben in ein Verzeichnis zusammengestellt.

Die Häuser, wo Feuer gemeldet werden kann (Feuermelder und Feuertelephone), sind durch ■ Feuermelder ■ gekennzeichnet. Die denselben zunächst befindlichen Straßenlaternen haben rotes Glas.

Erklärung der Zeichen und Abkürzungen
siehe am Anfang des Buches.

Nachdruck, auch einzelner Teile, verboten.

Text und Anzeigen ohne Gewähr gegenüber Publikum und Inserenten.

Adam Krafft-Strasse.

siehe unter A.

Abler-Strasse.

Stadtplan CD 12. **PW** Karlsfried-
richtst. 16 und Mendelssohnplatz 1.
FM Adlerst. 29, Gewerbesch. und
Zirkel 22.

Beginnt am Schloßplatz bei Nr. 6
und endigt an der Kriegsstr. bei
Nr. 78.

No. Linke Seite.

- 1.* **Hed, Jos.,** Priv.
1 Landau Georg, Formverw.
2 Beder Karl, Reg. Sekr., Frau
Gardinengeschäft.
3 Bach Anna, Privat.
4 Hof Paul, Eisenb.ingen.

+ Zirkel +

1a.* **Sutter, Aug. We.,** Gtt-
lingen.

- 1 Weil J. & Cie., Lederbdlg.
2 Hepling Franz, Prof.
3 Schlaier Gust., Kassierer.
4 Mayer, Karl, Fd. Sekr. a. D.
5 Steindl Ant., Dekorations-
schreiner.

H1 **Hed Lukas,** Schuhm.

- 2 Stellen Max, LinschnerWe.
3 Bachmann Ad., Buchdrucker.

3.* **Reutlinger D.,** Vertreter
We. (Bertha).

- 1 Heilmann Rath., BäckerM.
Herschlotzowitsch Aron, Kfm.
3 Deuter Peter, Maurer.
4 Gaaf Franz, Kfm.

H1 **Herschl Jos.,** Schreiner.

- 2 Burget Alban, Handelsm.
Schred Friedr., Schlosser.

5.1 **Zimmerer Ludw.,** Kolo-
nialw.

- 2 Saar Bitt., Kfm.
3 Schneider Rud., Schlosser.
4 Hagmann Rif., Oberpost-
wachtführer.

H2 **Schlenker Gg.,** Stadtkarb.

- 3 Huber Alois Ig., Buchdrucker.

7.* **Daler Karl,** SchlosserM.

- 1 Widel Fra., Friseurgesch.
1 u. 2 Langenederth Mart., Schäf-
tefabrict.

- 3 Daler Wilh., SchlosserM.
Nagel Jakob, Metzger.

- 4 Gulde Gustav, Kfm.

- Stern Siegf., Kfm.

- 5 Friedmann Ambr., Zapfer.

H1 **Daler Karl,** Wauschloßerei u.
Eisenkonstruktionswerkstätte, G.
m. b. H.

- 2 Erb Karl, Schriftföher.

- 3 Leitermann Aug., MaschM.

- Sauer Ferd., Bankbeamter.

9.* **Siebler Friedr.,** Privat.
(Frau).

- 1 Wirtsch. Historia.

- Grieshaber Jos., Pächter.

- 2 Rußn Peter, BahnArb.

No. Linke Seite.

H1 **Kastel Ernst,** Schreineri.

- 2 Abele Franz, Glaser.
Baumann Joh., WirtWe.
Gausmann Karl, SchneiderM.
3 Klingele Feinr., Arbeiter.
Rußn Hugo, Fensterreiniger.
Zimmermann Frdr., Arbeiter.

11. **Kiefer Friedr.,** MetzgerM.

- 1 Sinn Joh. Chr., Metzgerei.

13. **Tannenbaum M.,** Möbel-
u. Ausstatt.-Haus.

- 4 Reichelt Alf., Kfm.
Wolff Bernh., Kfm.

+ Kaiserst. +

15.1 **Schmid Andr.,** MetzgerM.

- 1 Silber Israel, Kfm.
2 Giller Konr., D. Zoll Sekr.
3 Geschäftsstelle der Vereinigung
der aus Ess.-Lothr. verdrängt.
Handel- u. Gewerbetreibend.
Kiehm Ernst, SchneiderM.
Rohnagel Frdr., Ess. Betr. Mff.
4 Dietrich Lorenz, Formier.
Seubers Hendrich, Kfm.

+ Zähringerst. +

17.* **Vär Brüder W. & S.,**
offene Handelsgesell-
schaft.

- 1 Hauser Math., Spezereibdlg.
2 Epiger Eman., Kfm.
3 Sanz Hans, Geschf.ühr.

H1 **Südw. deutsche Zentral-Hei-**
zungsindustrie.

- 2 Gebr. Rennet, Kolonialwaren.

19.* **Hod Feinr.,** Möbelspedi-
teur.

- 1 Ludwig Joh. Andr., Eisenb.-
ZuspWe.
3 Herrmann Ferd., KfmWe.
4 Bay Jos., BlechnerMWe.

21.* **Malsch Karl,** Buchdruck-
bej.

- 3 Leisinger Rud., Faktor.
Malsch, Dr. Wolfgang, Mff.
Landeshweiterwarte.

H **Malsch & Vogel,** Buchdruckerei.

23. **Verein Herberge z. Heimat.**

- 1 Hospiz, Christl. z. Herzog Ver-
thold, Herberge z. Heimat.
Hochhuber Hans, Verwalter.
3 Bisert Elisabeth, WiffSchw.
Freyhäuser, Marie, WiffSchw.

25.* **Verein: Herberge z. Hei-
mat.**

- 1 Leichmann Dr. Wilh., Biblio-
thekar.

H **Lenz Friedr.,** EisenbZusp.

27.* **Herr Theod.,** Fabrtt.

- 1 Gaug Ludw., Feinstofgeschäft.
Waldelz Karl, Tagl.
2 Lang Lorenz, Kfm.
3 Weil Sigm., RabbinerWe.
4 Nusser Jos., MaschM.
Strohler Wilh., Kfm.
5 Baumgärtner Linus, Fabrikarb.

+ Margrafentst. +

No. Linke Seite.

29. **Stadtgemeinde** (Gewerbe-
schule).

■ **Feuermelder** ■

- H1 **Kederer Rob.,** HausM.
Nibinger Karl, Kfm.
2 Stemmler Ost., MaschM.

+ Steinst. +

31.* **Arzberger Lorenz,** Buch-
binderM.

- 1 Arzberger Lor., Papierhandl.
Morlok & Co., Manufaktur-
en gros.
3 Saar Alb., Dirigent.

33.* **Post Herm.,** Musikdirektor.

- 1-3 Sudd, Metallgef. m. b. H.
5 Anebel Herm., Chausseur.

35.1 **Neumann Lothar,** Kfm.

- 2 Finkenzeller Emil, Kfm.
3 Blanke Max, Schriftföher.
Gubler Karl, PrivatSt.
4 Zahn Max, ZimmermWe.

37. **Schnefenburger Karl** Chr.
Gastwirt Erben.

- Hotel Prinz Max.
1 Doesca Emil, Gastwirt.

39.1 **Schnefenburger Otto,** Kfm.

- 1 Schnefenburger Otto, Relikat.
Seiler Jos., Zigarrensch. (Tab.).
2 Maier Simon, Handelsmann.
Frau Näherin.
3 Jost Geschw., Privat.
4 Meier Fr. A., Zoll Sekr.

41.1 **Sinn Friedr.,** HofbäderM.

- 2 Didemann Aug., LadeM.
Rantmüller Jul., Stadtkassen-
dnWe.
3 Anderlohn Feinr., Kaufm.
Kampbad Arno, Güterpader.
Seiler Jos., Zigarrenbdl.
4 Hoffmann Kurt, Milchbdlg.
Reutlinger Karl, Schaffner.

43.* **Beck Herm.,** SchreinerM.
(Schweiz).

- 1 Volksbuchhandlung d. E. B. D.
Gerstmaier Albertine, Priv.
2 Freher Karl, Kfm.
3 Grumann Herm., Bierbrauer.
Gaiser, Friedr., Kfm.
4 Krebs Joh., Kfm.
5 Gehlmann Karl, Geschf.ühr.
Gerlner Karl, Kellner.

45.* **Hesse Ernst,** Oskellner.

- 1 Gasthaus „Zum Deutschen We-
del“.
Oberst Jac., Härd.
2 Brandel Anton, Gastwirt.
3 Greulich Gg., SchneiderMWe.
Wölfler Wilh., Antikalienh.
4 Klingensfuß Ludw., Priv.
Mainzer Dr. Leog., Direktor.
Raiffig Karl, KellnerM.

Erinft Hoepfner = Wilner

Franz Haniel & Cie. G. m. b. H.

Kaiserstraße 231 Fernruf 4855, 4856



Kohlen - Koks

Groß- und Kleinverkauf

No. Rechte Seite.

2.*Gellwig Friedr., Land-
messer u. Marta Gellwig.

- 1 Kerschmar Anna u. Hans,
Badrilanten.
- 2 Eichel Jos., Kfm.
- 3 Knefel Friedr., Kfm.
- 4 Oberth Phil., Maler
- 5 Kasper Karl, Pader.

✦ Zirtel ✦

21. Dorner Herm., BäckerM.

- 1 Gailer Wilh., Kfm.
- 2 Wehermann Jul., DrogistWe.
- 3 Meier Gottf., PärinerWe.
- 4 Epimachus Karl, KassenDn.
- 5 Stumpf Aug., Pächaffner.
- 6 Ziegler Ed., DSetrWe.

4. H. u. 2 Oberfo-Lebensmit-
tel Ges. m. b. S.

- 1 Wächter Ludw., Frau Rosa,
Lebensmittel.
- 2 Goffmann Rud., Kfm.
- 3 Zelman Sch., Mech.
- 4 Seile Rob., Werfchr.
- 5 Weingärtner Karl, BüroDn.
a. D.
- 6 Scherob Herm., BernSekr.
- 7 Bölle Karl, Kfm.
- 8 Heil Franz, Schlosser.
- 9 Seidel Alfr., Photograph.
- 10 Jung Anton, Instrumentenn.
- 11 Müller Joh., Portier.

6. Schubert Gg., MetzgerM.

- 2 Dallchow Gottf., HausMWe.
- 3 Dallchow Ost., KHebrer a. D.
- 4 Kotel Ernst ja., SchreinerM.
- 5 Dietrich Kaim., Kfm.
- 6 Ed Gottfr., PächaffnerWe.
- 7 Jakob Ludw., MinDRechnat.
- 8 Wainzer Wilh., Bahnangl.
- 9 Sauter Jos., Uhrm.
- 10 Schwarz Wilh., Volkommisfär.
- 11 Wozel Ludw., Handelsbertr.

8.*Eiffinger J. u. Wornjer,
Eisenhdlg.

- 1 Stehle Ed., SchuhM.
- 2 Ruf Wilh., Möbelhdlg.
- 3 Zappen Km., Kfm.
- 4 Eit Franz, GemSekr.
- 5 Wane Heinz., Prf.

10. Rohmer Jos., Bürsten-
fabr.

- 1 u. 2 Kümmerle Rud., Bürsten-
gesch.

12.*Eisenhardt Martin, Kfm.

- 1 R. Eisenhardt Frau, Damen-
konfektion.
- 2 Schneider Adam, KfmWe.

✦ Kaiserst. ✦

14.*Rahn Geschw.

- 1 Klumpp Emil, Pflst.
- 2 Klumpp Marie, Lebensmittel-
gesch.
- 3 Rahn Jul., PrivWe.
- 4 Rahn Lina, Privat. Musik-
unterricht.
- 5 Wados Dr Ing., Christos.
Jungen.
- 6 Weller Sch., Pader.

No. Rechte Seite.

16.2. Tenst Karl Aug., Buch-
MWe.

- 1 Kasse- u. Weinstube Bodega.
König Andr., Wirt.
- 2 Tenst, Schreibh. Hdlg.
- 3 Tenst Otto, Kfm
- 4 Tieser Aug., Bahnschaffner.
- 5 Wamsler-Christensen Johs.,
UhrmacherM.

✦ Zähringerst. ✦

18.*Sinner M. G.

- 1 Wirtsch. a. Zähringer Löwen.
- 2 Ehrmann Friedr., Herren-
schneiderei.
- 3 Nieger Alb., Geschf.ührer.
- 4 Job Otto, Tapezier.
- 5 Nottermann Friedr., Faktor-
We.
- 6 Durst Christf., Bügelgesch.
- 7 Rantmüller Luise, Priv.
- 8 Glesch Aug., Wehgerber.
- 9 Kreidgauer Max, StbSchaff.
- H1 Lösch Friedr., Metzger und
Wirt.
- 2 Erb Max, EisenSchaffner.
- 3 Lehmann Aug., PächaffnerWe.
- 4 Kübler Friedr., SchuhM.
- 5 Groß Joh., SchreinerWe.

18a. Stark Hans Moriz, Priv.

- 1 Habich Andr., Frau, Friseur-
gesch.
- 2 Hainmüller Frdr., Eisenbahn-
inspWe.
- 3 Stadtmüller Karl, Kfm.
- H2 Altenbach Bernh., MagazWrb.
- 4 Deimer Karl, Instrumentenn.
- 5 Amolsch Rud., SchloßDn.
- 6 Kösch Ferd., Blechner u. Inst.
- 7 Griebel Friedr., SchlosserWe.
- 8 Limbach Wilh., Kantregistrator.
- 9 Frohnmeyer Leonh., Schreiner.

20.*Dürr Mathilde.

- 1 Dürr C. S., G. m. b. S.,
Garn- u. KurzWGroßhdl.
- 2 Bensinger Jul., Kfm.
- 3 Kröding Kath., BuchbMWe.
- 4 Ehler Phil., EDSchaffner.

22.2. Willet Rob., selbst. Priv.-
Archit. (Frau) und Gen.

- 1 Reiter Emil, Händler.
- 2 Beutler Joh., SchuhM.
- 3 Doelle Hans, KfmWe.
- 4 Doelle Lotte, Musiklehrerin.
- 5 Weber Käthe, Büglerin.
- H1 Häusler Otto, Malergesch.
- 2 Schrödelfeder Karl, Schreiner-
M. (Werkstatt).

- 2 Fischer Dav., SchuhMWe.
- 3 Krauß Karl, MaschM.
- 4 Schlegel Wilh., Stadttagl.
- 5 Birchofer Jos., TapezierM.
- 6 Gilgin Otto, Drechsler.
- 7 Girt Theod., Zimmerm.
- 8 Steininger Friedr., Schlosser-
We.
- 9 Bühlmann Wilh., Wagner.

24.1. Fiebig Leopold, Komm.-
Ges.

- 4 Detscher Gregor, PBotz.
- 5 Kirchler Karl, Kfiser.
- H1 Udler R. A., Schuhwaren
en gros.

No. Rechte Seite.

26.*Hirsch Abraham, Privat.

- 1 Kunzmann Karl, HausM.
- 2 Steinbrenner Paul, Lehrer.
- 3 Tritsch Andr., Kfm.
- 4 Milgrom Ost., Eiergroß-
handlung.
- 5 Doll Alois, Kranenwärter.
- 6 Goffmann Joh., Lehrer.
- 7 H Ritgen L., Lederfabrik.

28.2. Fahme Georg, Schrei-
nerM.

- 1 Luz Anton, StatMWe.
- 2 Weidner Ludw., Chauff.
- 3 Kapfeler Paul, FinWst.
- 4 Moser Ed., Rechtskonsulent.
- 5 Hammer Jos., Kfiser.
- H1 Cassin & Co., Metallw. Fabr.
- 2 Le Febvre Ed., Waukloßfrei.
- 3 Fahme & Sohn, SchreinerM.
(Werkstatt).
- 4 Reimann S. & Co., Kolonial-
waren.
- 5 Blatt Leo, SchreinerM.
- 6 Lippelt Wilh., Glstf.
- 7 Mainhardt Karl, SchuhMWe.
- 8 Hebert Friedr., Kunstglaser.
- 9 Nordwig Karl, Lagerarb.
- 10 Schenkel Jos., TaglWe.
- 11 Burger Karl, ChorführerWe.
- 12 Krebs Christf., PrivDetektivWe.
- 13 Müller Ernst, OekellnerWe.
- 14 Babberger Heinz., Tagl.
- 15 Baumgart Jul., Städt. Arb.

30.3. Gsell Mich., KommNat.

- 1 Schmitter Herm., Kfm.
- 2 Brandner Karl, Genbarm a. D.
- 3 Preiß Heinz., GenAgent.
- 4 Wehr Otto, Kfm.
- H1 Brombacher & Co., Nachf. L.,
G. m. b. S., Kolonialwaren
en gros.
- 2 Bauer Karl, Amtsgeb.

32.*Zöllin Ad., Kfm.

- 1 Butterzentrale Adolf Zöllin.
- 2 Hartmann Rud., Geschf.ühr.
- 3 Bez Wilh., Fahrradgesch.
- 4 Grab Aug., Privat.
- H2 Büttner Ludw., Händler.
- 5 Heimbürger Aug., Kfm.
- 6 Schlüter Karl, Privat.

34.*Ketterer Wilh., Bier-
brauereibes. i. Pforzheim.

- 2 Saug Ludw., Kfm.
- 3 Deusch Rob., BergAngest.
- 4 Mey Joh., We., Prdb.

✦ Marlgrafenst. ✦

✦ Steinst. ✦

36.3. Spiegel Jonas, Kfm.
We.

- 1 Richard S., Manufaktur-
warengesch.
- 2 Heizmann Wilh., Kfm.
- 3 Rohner Gg. (Karol.), Auff-
We.
- 4 Merfert Karl, Pächaffner.
- 5 Hartmann Karl, Kfm.
- 6 Stünklin Franz, MaschM.
- 7 Schwab Alb., PaderM.
- 8 Zimmermann Alb., Schlosser.
- H1 Strelchinsky Anna, Lehrerin.
- 2 Wunsch Ad., Sattler u. Tapez.

Sämtliche Konsumweine / Weber & Albrecht Reppenerstraße 54 Fernsprecher 5505

IV. 4

Adler-Straße—Akademie-Straße.

No. Rechte Seite.

38. *Herzschlikowitsch Aron Dav., Kfm.
1 Hummel Otto, Damenhüte en gros.
2 Weiß Bernh., Bautechn. Frau: Weißwarengesch.
3 Seupel Friedr., Kfm.
4 Bräuninger Emil, Hilfsarb. Huber Ludw., Kreisläger.
H2 Müller Wilh., Händler.
3 Mährle Jos., Stadttagi.

- 40.2 Henzler Joh., Kolonialwarenhandlg.
1 Böttcher Adolf, Bäckerm.
2 Däggelmann Emil, Schreiner. Schneider Karl Friedr., Steuerzinsb.
3 Fabry Ernst, MechM.
H2 Künzlin Theod., Schiffer. Maier Emil, Pächaffner.

- 42.1 Badenia, Aktienges. f. Druck u. Verlag.
2 Sekretariat d. Zentrumsparthei. Deutscher Tiefdruckverlag G. m. b. H.
3 Meher J. Theod., Chefredakt.
4 Schrempp Theod., Druckfaktor.
H1 u. 2 Druckereibetrieb.
3 Klumpp Herm., Schriftfeger.
4 Hörner Jos., Briefträger.

- 44.1 Stahlleder & Bender A.G.
2 Zillmann Paul, Prof. Wehe Friedr., Kfm.
3 Stahlleder Adolf, Kfm.

- 46/48.2 Traut Aug., Wirt.
1 Gasth. z. Bratwurstdöfde.
4 Müller Karl, Beamter.

Agathen-Straße.

(Daxlanden)

Stadtplan D 2. PW Pfarrst. 51. FM Appenmühle.

8. Höll Bernh., Goldschmied.
2 Rastetter Gust., Färber
14. Greiner Herm., Zimmerm.
16.1 Ganz Ludwig, Metzger.
3 Rastetter Wilh., Tagl.
18. Franz Mich., Schlosser.
2 Weß Karl, Kfm.
20. Kober Friedr., Maurer.
22. Lischer Jacob, RechnR.

Alba-Weg.

Stadtplan A, B 11, 12 PW Karlsfriedr. 16 u. Mühlburgertor. FM Hans Thomast. 21.

Beginnt bei der Mündung der Hans Thomast. in die Vinsheimerallee und zieht entlang der Schloßgartenmauer bis zum Bildparktor.

Akademie-Straße.

Stadtplan C 10, 11. PW Karlsruh u. Mühlburgertor. FM Hans Thomast. 21.

Beginnt an der Hans Thomast. bei Nr. 7 und endigt an der Dirschl. bei Nr. 1.

No. Linke Seite.

1. Bad. Landesfiskus, innere Verwaltg.

Statist. Landesamt.
3 Keller Paul, Amtsgeb.

3. Bad. Landesfiskus, innere Verwaltg.
1—3 Statist. Landesamt.

- 5.*Löwengardt Max, Kfm.

- 1 Machol & Löwengardt, Papierfabrik (Lager).
2 Gottenroth Heintr., Kaffeebe.
3 Meister Aug., Kleidermachn.
H1 Drehm Alfons, BaderM.

- 7.*Minderspacher Adolf, Wirt

- 1 Wirtsch. a. Oberländer Wein-
tunbe.
3 Schweizer Ludw., Privat.
4 Pfaffenheimer Ad., Kellner.

- 9.*Martin Karl jg., Schreinermeister.

- 1 Kohnwag Frdr., Bantbevoll-
mächtigter.
Stark Georg, Händler.
3 Kremer Joh., Expedient.
H1 Martin Karl jr., Möbelfabrik.
2 Amberg Ida, We.
Schätle Joh., Näherin.
3 Münch Herm., TapezierM.

- 11.*Martin Karl jg., Schreinermeister.

- 1 Martin Karl, alt, SchreinerM
2 Beckertin Friedr., WirtWe.
3 Kühnle Adam, TaalWe.
Moos Rob. Friedr., Maurer.
4 Herrmann Anna-Marie, Frau.

- 13.*Kaiser Heintr., Privat.

- 1 Boenf Sch., Lehrer.
Boenf Leop., MalerM.
2 Ded Otto, Mechaniker.
Mayer Franz, KanzlSekr.
3 Binz Christ., We.
H1 Bogt Wilh., Tagl.
2 Mad Phil., Anstiftent.
3 Blahnitz Georg, Schlosser.

- 15.2 Koelble Gust., Buch- und Steindruckereibej.

- 1 u. 3 Schwarz Alfr., FeiseurM.
4 Spätle Ost., BlayM.
H1 Koelble Gust., Druckerei.
2 Böhm Mart. sen., Koch.
Böhm Mart., jg., Kunstmalers
3 Jung Phil., Beleuchtungs-
betrieber a. D.

No. Linke Seite.

17. Schilling v. Canstatt Gust. Frhr., Oberst a. D.

- 19.*Schilling v. Canstatt Gust. Frhr., Oberst a. D.

- 1 Hof Friedr., CD Insp.
2 Haberstroh Adolff. Ingen.

- 21.1 Wagner Joh., BlechnerM.

- 1 Better Karl, BetrIngen.
2 Belten Ludwig, Babnassst.
Belten Otto, Eisenb. Ass.
3 Farfchou Joh., SchneiderM.
H1 u. 2 Wagner Ludwig, BlechnerM. (Werkstatt).
2 Brannath Karl, Architekt.
3 Degen Frz., Bildhauer.
4 Kriß Theodor, Flugengführer.
Stb.1 Gromer Karl DienerWe.
2 Ripp Karl, Bader.

- 23.2 Fütterer Adolff, Privat.

- 1 Flügel Karl, BildIng.
2 Rüdiger Karl, SchneiderM.
3 Bühler Gust., Bote.
H1 Fütterer W., Elektricitäts-
betrieber a. D.
Weber Wilh., Privat.
2 Weiger Alb., Elektriker.
Ruch Wilh., Amtsgerichtsb. We.
3 Seid Johs., Blechner.
Schleider Jos., BriefstrWe.
4 Limt Luise, Priv.

- 25.*Göy Elise, Privat. Erben.

- 1 Lautner Ant., FeiseurWe.
2 Frank Dan., DRanzleirat a. D.
3 Dumbel Kobus, PpSchulm.
Klingwald Herm., Kfm.
H1 Kohnhammer Rich., MaschM.
2 Braun Wilh., BerM.

- 27.3 Lang Ferd., GlaserM. u. *Lang Karl, GlaserM.

- 1 Karle Erwin, Kfm.
2 Dündel Wilh., Chemiker.
H1 Lang Ferd., Glaserf. Landesverb. Bad. GlaserM.

- 29.*Kleber Jos., HafnetM.

- 1 Krieg Karl, Bantlaffner.
Schönthaler Friedr., Buchdruck-
fer.
2 Wiesner Osm., Metzler für
Fußpflege.
3 Inzer Franz, Gärtner.
H1 Kleber Andr., Ofengsch.
2 Kleber Andr., HafnetM.
Weiß Jul., Zimmermann.
3 Gaddener Weda, Tagl.

- 31.*Merkle Viktor, Kfm. We. und Kinder.

- 1 Quider Max, Kfm.
2 Kirchbaurer Ernst, Zeichner.
Zimmermann Karl, Kunstmal.
3 Burckhardt Rob., Kfm.
Gall Greg., ArimZinsb. a. D.
Gall Johanna, Lehrerin.
Gedler Dr. Karl, PrivatM.
4 Kutzl Otto, PolWachM.
Neuert Friedr., Wirtobst.

33. zählt z. Kaiserpassage.

Carl Westermann, Karl Wilhelmstraße Nr. 90 (am Endpunkt der Straßenbahn) Grabdenkmäler Telefon Nr. 1987

Georg Fleischmann

Spezialgeschäft für Immobilien u. Hypotheken
Handelsger. eingetr. Firma.

Augustasträße 9 • Telefon 2724.

No. Linke Seite.

35. H¹ Köhler Jul., Dipl. Ing.
 Zentralbeizungen u. Sanitär-
 Anlagen.
 1 Engber Arnold, FinZentr.
 2 Heß Friedr., SchneiderM.
 3 Kettenbach Gust., Bohrer.
 4 Kehler Ernst, Döckner.
 H² Wöhlein Franz, Schreinerer.
 37. Rapp Karl, SchuhmM.
 We.
 1 Bachmann Karl, Friseurgesch.
 2 Feid Luise, Poßletr.
 3 Geiser Rob., Install.
 H¹ Helmst Leo, H² Schaffner.
 1 Feid Ludw., Kfm.
 2 Fiedm Jaf., Tsal.
 4 Wagner Dora, Köchin.
 38. Schwaibold Karl, Metzger-
 Meister.
 2 Koblisch Johs., BrieftrWe.
 3 Walter Emil, Schriftleher.
 4 Kempter Christian, Inspek-
 tor a. D.
 H¹ Berner Friedr., Schneider.
 1 Kogt Orial, Messender.
 2 Greif Wilh., Maschin.
 3 Hofmeier Berth., WerkM.
 H¹ Schmidt Gust., BäckerM.
 2 Barchard Ludw., BäckerMWe.
 3 Kanneburg Herm., PrivatW.
 4 Kanneburg Wilh., Bankbeamt.
 H² Altenhein Alb., Kfm.
 3 Grahn Karl, Bilettahn.
 43. Brauereigesellschaft vorm.
 S. Moninger.
 1 Regel Carl, beid. Kfm. Sach-
 verh. u. Bücherbibl. (Büro).
 2 Weitzler Karl Dr., Kfm.
 + Karst. +
 47. Schäfer Alois, FinMat.
 1 Göhringer Karl, PrivatW.
 2 Kermung Herm., Oberlehrer.
 3 Wauer Sam., We.
 4 Schubmann Phil., KfmMat.
 5 End Ludw., Kfm.
 49. Abel Geinr., Forstberw.
 in Hagenbach.
 1 Oberndörfer Hugo, Vertreter.
 2 Willmetter Ad., Kohlenhandlg.
 3 Siga Jos., Registrator.
 4 Feder Andr., LandwWe.
 5 Feder Rich., Kfm.
 51. Kiffel Hans Hofl.
 1 Wilmann Dr. med. Zul., Sach-
 arzt f. Kinderkrankheiten.
 2 Wilmann Aug., PrivatWe.
 3 Selberisch Friedr., Landtags-
 stenograph.
 4 Koffl Adam, GutsbesitzWe.
 5 Finneisen Alfr., KfmWe.
 6 Finneisen Magda, Wiener
 Werkst. f. mod. Frauen- u.
 Kinderkleidung.
 53. Hoffmann Karl, Kutscherei-
 bes. (Frau).
 2 Burdack Michael, Oberkellner.
 3 Weber Alfr., Kfm.
 4 Gruber Seb., KesselschmiedWe.
 5 Heß Phil., MonteurWe.

No. Linke Seite.

55. *Mangold Vinz., WInsp.
 1 Grünewald Aug., Kanzeleifr.
 2 Mant Dr. Ost., Professor.
 3 Seiler Emilie, Kleidermach.
 H¹ Gabich Käthe, Privat.
 2 Rupprecht Hans, FinanzZentr.
 57. Frank Wilh., ElektrMont.
 2 Bierbrauer Rud., PrivatWe.
 3 Schmidt Friedr., Kfm.
 4 Petri Joh., FabrArbWe.
 + Douglasst. +
 61. Gehört zu Douglasst. 10.
 63. Dörflinger Herm., Kfm.
 1 Dörflinger L., Kohlengeschäft
 (Büro).
 2 Kraft Elise, Schneiderin.
 3 Jörger Wilh., Lehrer.
 4 Hum Joh., Rektor a. D.
 65. Weines Otto, BäckerM.
 2 Braun Wilh., Kanzeleirat a. D.
 3 Pasch-Braun, Gisela, Näh- u.
 Zuschneideschule
 3 Riede Rud., Sattler.
 4 Zieger Karl, Rottenmeister.
 5 Straube Wilhelmine, Priv.
 67. Widert Wilh., Kfm. (Frau)
 1 Landhäuser Otto, Turnlehrer.
 2 Kaufmann Geinr., Rentner.
 3 Girsch Berth., Kfm.
 H¹ Red Theodor, Installateur.
 69. Landesfiskus, Domänen-
 ärar.
 1 Schläger Alfr., FinDInsp.
 2 Wuzengeiger Karl, SenPräs.
 3 Ganz Karl, KfmMatWe.
 4 Herz Jaf., Baumeister.
 5 Gärtner Emma, Weisnäherin.
 71. *Drück Karl, Kfm.
 1 Senn v. Basel Ed., Buchhal-
 ter.
 2 Klar Emil, Friseur.
 3 Schiemann Osw., Damenstif.
 4 Junghanns Ludw., EisenZentr-
 We.
 5 Käffel Adolf, Hausierer.
 6 Stern Christine, Privat.
 73. Schmidt Auguste u. Berta,
 Kleidermach.
 2 Dreifuß Theod., Privat.
 3 Davans Julie v., Privat.
 4 Hohme Gottfr., GlaserWe.
 H² Schuhmacher Karl, KfmWe.
 3 Schmidt Georg, Kanzeleist.
 75. Keller Ludwig, Geometer
 a. D. und Keller Luise,
 Priv.
 1 Vater Wilh., SchauspielerWe.
 2 Eppner Friedr., Architekt.
 3 Eis Jos., Kellner.
 4 Leopold Adolfsine, Wiff. a. D.
 Rechte Seite.
 2. Landesfiskus, Justizberw.
 (Amtsgericht).
 4 Reichel, Alb., Amtsgeb.
 6. Landesfiskus, Justizberw.
 (Amtsgericht).
 4 Luft Albert, GesängMusf.
 8. Landesfiskus, Justizberw.
 (Amtsgericht).
 1 Fuchs Wilh., HausM.
 4 Grunneisen Karl, Ingen.
 1 Ros Geinr., Wiff. a. D.
 2 Kitzl Joseph, Gerichtsvollz.
 3 Schneider Wilh., Amtsgehilfe.
 10. Kochlik Wiff., OberstltWe.=
 Erb.
 1 Bleicher Artur, Innenarchitekt.
 2 Kochlik Alban, Major a. D.
 3 Hoch Otto, Generalsekr. des
 bad. Automobilklubs.
 4 Kochlik Geinr., Oberst a. D.
 5 Kochlik Maria, Privat.
 6 Kochlik Viktorine, Privat.
 7 Kochlik Franz, Oberst a. D.
 12. Schwamberger Karl, Kfm.
 1 Lauer Louis Nachf., Kolonialh.
 2 Klein Karl, We.
 14. Schöckl Georg, Blechner u.
 Installateur.
 1 Lutz Mich., HafnerM.
 2 Dünner Theo., MaschZentrWe.
 3 Schöckl Barbara, Priv.
 4 Gittinger Christ., AmtsGeh.
 H¹ Schöckl Georg, Blecherei u.
 InstallGesch. (Werkst.)
 1 Lutz Mich., HafnerM. (Werk-
 statt).
 2 Schäfer Alb., Schlosser.
 16. H² Seiler Jos., WInsp.
 Frau.
 1 Bieg M. & Co., Vergolderei
 und Rahmengesch.
 2 Bode Geinr., SchneiderM.
 3 Lindegger, Karl sen., Kfm.
 4 Lindegger Karl jr., Vergolder.
 5 Fiedel Karl, Kassendr.
 6 Schell Wilh., KochWe.
 H¹ Bieg u. Co., Werkstatt.
 2 Leon Karl, Maler (Werkst.)
 3 Baumann Leonh., BlechereiM.
 4 Mähler Oskar, Tapezier.
 5 Muth Franz, Bildhauer.
 6 Höll Adolf, Buchb.
 7 Kopf Franz, Subdir.
 18. H² Hahn Andr., GlaserM.
 1 Werner Gust., KfmWe., Ko-
 lonialwarengeschäft.
 2 Adermann Joh., Privat.
 3 Dengler Marie, Handschuh-
 wäscherei.
 H¹ Bellemann Franz, Buchbin-
 derei.
 1 Red Franz, Gärtner.
 2 Hahn Andr., Glaser, (Werkst.)
 3 Walter Joh. Panfr., SchuhmM.
 4 Werner Franz, PostkraftwZentr.
 20. Baumann Eugen, Kfm.
 1 Baumann Karl, Futtermittel-
 geschäft.
 3 Beller Georg, SchuhmM.

No. Rechte Seite.

4. Landesfiskus, Justizberw.
 (Amtsgericht).
 4 Brückner Jaf., Amtsgeb.
 6. Landesfiskus, Justizberw.
 (Amtsgericht).
 4 Luft Albert, GesängMusf.
 8. Landesfiskus, Justizberw.
 (Amtsgericht).
 1 Fuchs Wilh., HausM.
 4 Grunneisen Karl, Ingen.
 1 Ros Geinr., Wiff. a. D.
 2 Kitzl Joseph, Gerichtsvollz.
 3 Schneider Wilh., Amtsgehilfe.
 10. Kochlik Wiff., OberstltWe.=
 Erb.
 1 Bleicher Artur, Innenarchitekt.
 2 Kochlik Alban, Major a. D.
 3 Hoch Otto, Generalsekr. des
 bad. Automobilklubs.
 4 Kochlik Geinr., Oberst a. D.
 5 Kochlik Maria, Privat.
 6 Kochlik Viktorine, Privat.
 7 Kochlik Franz, Oberst a. D.
 12. Schwamberger Karl, Kfm.
 1 Lauer Louis Nachf., Kolonialh.
 2 Klein Karl, We.
 14. Schöckl Georg, Blechner u.
 Installateur.
 1 Lutz Mich., HafnerM.
 2 Dünner Theo., MaschZentrWe.
 3 Schöckl Barbara, Priv.
 4 Gittinger Christ., AmtsGeh.
 H¹ Schöckl Georg, Blecherei u.
 InstallGesch. (Werkst.)
 1 Lutz Mich., HafnerM. (Werk-
 statt).
 2 Schäfer Alb., Schlosser.
 16. H² Seiler Jos., WInsp.
 Frau.
 1 Bieg M. & Co., Vergolderei
 und Rahmengesch.
 2 Bode Geinr., SchneiderM.
 3 Lindegger, Karl sen., Kfm.
 4 Lindegger Karl jr., Vergolder.
 5 Fiedel Karl, Kassendr.
 6 Schell Wilh., KochWe.
 H¹ Bieg u. Co., Werkstatt.
 2 Leon Karl, Maler (Werkst.)
 3 Baumann Leonh., BlechereiM.
 4 Mähler Oskar, Tapezier.
 5 Muth Franz, Bildhauer.
 6 Höll Adolf, Buchb.
 7 Kopf Franz, Subdir.
 18. H² Hahn Andr., GlaserM.
 1 Werner Gust., KfmWe., Ko-
 lonialwarengeschäft.
 2 Adermann Joh., Privat.
 3 Dengler Marie, Handschuh-
 wäscherei.
 H¹ Bellemann Franz, Buchbin-
 derei.
 1 Red Franz, Gärtner.
 2 Hahn Andr., Glaser, (Werkst.)
 3 Walter Joh. Panfr., SchuhmM.
 4 Werner Franz, PostkraftwZentr.
 20. Baumann Eugen, Kfm.
 1 Baumann Karl, Futtermittel-
 geschäft.
 3 Beller Georg, SchuhmM.

Wilhelm Braunagel Aussteuer-Artikel Herrenstraße 7 :: Fernsprecher 2827

Paul Drollinger
 Nahrungsmittelfabrik

Sofienstr. 117 a
 Fernspr. 3753

Spezialbrote:
 Schlüterbrot, Vollkornbrot, Grahambrot

Hoepfner-Bräu — Das Qualitätsbier

No. Rechte Seite.

22. H2 Fink Konr., DreherM.
 1 Leopold Emil, Weggergeh.
 2 Noos Jaf., SchaffnerWe.
 H1 Fink Konr., Dreherei.
 Lump Heinr., Steindruckerei.
 2 Rithe Gulda, Reisende.
24. Engelhardt Georg, Kfm.
 1 Wehinger Alb., Privat-Auto-mobil-Vermietung.
 Ober Phil., Kfm.
 3 Traud Joh., GenAgent.
 4 Sipp Alb., Buchdruckereifaktor.
 Keller Franz, Zuschneider.
 H1 Engelhardt & Bauer, Buch-druckerei und Verlagsanstalt.
 Ober Phil., Repar.-Anstalt.
 2 Säfer Theod., Buchb.
 3 Ludwig Luise, Büglerin.
 Weber Wilh., Drogist.
26. H2 Hardock Ernst, Photogr. Atelier und Gemäldegalerie.
 1 Theodor Heinr., Färber.
 2 Soufel Ad., KfmWe.
 Mohr, Heinr., Bankassessor.
 3 Meßlich Max, Eisenbahn-Deutr. a. D.
 Winckelwiser Gg., Bankbeamter.
 4 Bürtel Hans, St. Akt.
 H1 Hammerstiel Karl, Buchdrucker u. Prägest.
 Ziegler Rich., Dentist.
28. Baer Nathan, Kfm.
 1 Kappes Karl, RegNat.
 Konrad Jul., Priv.
 3 Christin Aug., Bankprofurist.
 4 Kenz E., Modistin.
 Zieger Rns, Priv.
 H1 u. 2. Eberhard Max, Schlof-ferM.
 2 Dauth Otto, Schaffner.
30. *Schrempp u. Prinz.
 1 Birtsch. a. Karlsburg.
 2 Mauch Aug., Wirt.
 3 Bleich Leop., MalerMWe.
 Klein Wilh., Fabrikarb.
32. *Zaber Ernst, Kfm. in Genf.
 1 Ringwald Wilh., BuchbM.
 2 Fischer & Co., Kraftfabr.
 Sipp Friedr., KfmWe.
 Sipp Johanna.
 3 Ling Joh., SchneiderM.
 4 Schneider Emil, SchaffnerWe.
 H1 Kubr Hugo, Wirt.
 Rupp Johanna, Schuhm. Ehe-frau.
 2 Geiler Fridol., Portier.
 Steinbach Verla u. Elise, Klei-dermacherrinnen.
 3 Gehm Mart., Kfm.
 Lehmann Ernst, Schriftseker.
 4 Sauerbeck Heinr., SchneiderM.
34. *Verbandshaus, G. m. b. H.
 1 Dyalograph Co., G. m. b. H., Filiale Karlstraße.
 Fieb Marl., Bürogehilfe.
 2 Caspar Friedr., KfmWe.
 Verband der Gemeinde- und Staatsarb., Gaubüro.
 3 Müller Stefani, Priv.
 Werner Rud., Holzbildh.

No. Rechte Seite.

- H1 Schuhmacherei der freien Ge-werkschaften.
 2 Göb Adolf, TapezierM.
 Zimmermann Otto, LadeM.
 36. Zählt zu Karlst. 11.
 + Karlst. +
 38. *S. G. H. Prinz Maximilian. (Salem).
 1 Widmann Otto, VerwSekr.
 2 Hauser Friedr., Domänenrat.
 3 Helmle Efa, Priv.
 Helmle Erika, Lehrerin.
 40. Grumbacher Otto, Antw. We.
 1 Schuber Luise, Priv.
 Desephe Elisabeth, Priv.
 2 Schindler Karl, Direktor.
 3 Dodi Casp., Exportdir. und Profurist.
 H2 Hartmeyer Jaf., Werkzeug-schleifer.
 4 Kappler Friedr., Schaffner.
 42. Pfenninger Heinr., Kfm.
 2 Schach Alf., TechnikerWe.,
 3 Beder Franz, Techniker.
 4 Zahn Max, Monteur.
 + Douglasst. +
 44. Reinholdt Ludw., Tape-zierM.
 1 Reinholdt Mina, Lehrn. a. D.
 3 Kehler Ludw., RentamtMWe.
 Kehler Mina, Lehrerin.
 4 Dren Karl, Schlosser.
 H1 Groß Eduard, Sternmacher.
 46. *Gambbs Flora, Priv.
 1 Fritz Ernst, SchuhM.
 2 Kollmann Fritz, Herrenschneid.
 Kollmann-Holz Anna, Damen-schneiderei.
 Holz Franz, HaferMWe.
 3 Menzemer Wilh., SchneidMWe.
 4 Bernard Anton, Zeichner.
 48. *Gambbs Theod., Architekt.
 1 Haar Adolf, Jollassistent.
 2 Widenhäuser Karl, GendWe.
 3 Held Franz, Prof
 Ludin Dja, Klavierlehrerin.

Albuser-Straße.
(Beiertheim)

Stadtplan C/G 5/8. PW Goethe-st. 35 u. BeBreitest. 90. FM Geh-lerst. 1 beim Stühlen Krug und Breitest. 125 (Girsch).
 Beginnt an der Bulacherstraße und zieht sich in nordwestlicher Rich-tung an der Alb entlang bis zum Stadtteil Grünwinkel.

Allemannen-Straße.
(Mühlburg)

Stadtplan B 6. PW Goethest. 35. FM Peter- u. Paulplatz 2.
 Zwischen Nördlicher Hildpromen-nade und Märkerstraße.
 (Noch nicht hergestellt.)

Allmend-Straße.

Stadtplan Nebenkarte. PW Langest. 69. FM Langest. 94.
(Rüppurr)

No. Linke Seite.

1. Sprecher Herm., Schmied
 3. Frieß Friedr., Landwirt.
 Frieß Karl, Tapezier.
 5. *Gebr. David.
 Schaber Ludw., LandwWe.
 Stolber Jos., Borarb.
 7. Baier Karl, SchlosserM.
 9. Fischer Ludw., Zimmerm-We.
 11. Kiefer Paul, Schlosser.
 17. Schaudt Christ., Fabrikarb
 Furrer Otto, TapezierWe.
 19. Martin Herm., Maurer-We. und Kinder.
 Schenk! Adolf, Mechaniker.
 21. Conrath Wilh., Landw.
 Jypich Christ., GärtnerWe.
 Kirchhofer Ed., Schlosser.
 23. Hartmann Paul, Milchhol-der u. Friedr., HolzW.
 25. *Zander Friedr., Rangier.
 Bauer Friedr., Schneider.
 Fries Karl, Gärtler.
 Zander Karl, Eihengärtner.
 27. Fischer Joh., Fabrikarb.
 Franz Wilh., Wäscher.
 Gabel Leo, SchneiderWe.
 Ruff Friedr., Säger.
 29. Furrer Martin, Zimmerm-Edig Christ., Schlosser.

31. Kiefer Joh., FabrikarbWe.
 Glodner Rob., SchlosserWe.
 Steger Adolf, Schleifer.
 33. Glodner Emil, Fabrik-schreiner.
 Göttemann Heinr., Schleifer.
 Mohr Karl, HolzW.
 Rentschler Karl, Goldschmied.
 35. Graf Maximil., Landwirt.
 Graf Friedr., Dreher.
 37. Furrer Friedr., VerwO-Dehr.
 Vensching Edm., Wote.
 Furrer Wilh., Gärtler.
 Junst Jos., Drehtsch.
 Hochmuth Gust., Schlosser.

Rechte Seite.

2. Vogt Friedr., Fabrikarb.
 Grether Ludw., Stadtmag.
 4. Scheurer Friedr., Masch-ner.
 Scheurer Friedr., Schreiner.
 Scheurer Karl, MaschW.

Franz Haniel & Cie. G. m. b. H
 Kaiserstraße 231 Fernruf 4855, 4856



Briketts-Brennholz
 Groß- und Kleinverkauf

- Rechte Seite.**
- 6. Fischer Ludw., Landw. Fischer Ludw., Bahnarb.
 - 12. Jung Alb., Kfm.
 - 14. Fischer Friedr., Dreher. Fuchs Karl, RevisorWe.
 - 16. Schloher Wilh., Schlosser. Andgerle Karl, Lokführer.
 - 18. Stein Friedr., Eisendreher. Wagner Karl, Hilfsarb.
 - 20. Wäth Adam, Schlosser. Appeneller Friedr., FabrikwächterWe. Frank Friedr., Bahnarb. Klein Jaf., FabrikarbWe.
 - 22. Dres Ant., EichenhoblerWe. Frombader Gust., Beschaffner. Schmale Wilh., Fabrikarb. Schöfle Joh., SchuhmWe.
 - 24. Walderich Joh. Gottl., Milchhd. Walderich Karl, VerwDSeft.
 - 26. Ripp Wilh., SchlosserWe. Ripp Wilh., Eisendreher. Wagner Jul., Kalkulator.
 - 28. Hochmuth Christ., Fabrikarb. Friesch Friedr., Hilfsarb. Aufmann Heint., Herrenmaßgesch.

Allfeld-Straße.
(Grünwinkel)
Stadtplan EF 4. **PW** Harblst. 5. **FM** Durmersheimerstr. 20 (Ein-ner). Zwischen Poppen- u. Pulverhausstraße.
(Noch nicht hergestellt.)

Am Festplatz.
Stadtplan DE 11, 12. **PW** Witwint. 36. **FM** Festhalle sowie Kongerthaus.
Westlich u. nordöstlich von der Kongerthalle.

Am Stadtgarten.
Stadtplan F 12. **PW** Hauptbahn-hof. **FM** Eitlingerstr. 43. „Zur Albtalbahn“.
West südöstlich am Stadtgarten entlang vom Bahnhofplatz zur Eitlinger Straße.

- Linke Seite.**
- 1. *Schilling Albert, Kfm., Madrid. 1. Auras Herm., Friseurgesch. (Laden). Gunglach G. m. S. S., Elektro- und Motorenindustrie. Mittel Rich., Uhrm. (Laden).

- Linke Seite.**
- 2. Bad. Bäckereifabrik Süß, Weil & Co. (Büro). Parich Karl, Friseur. Köhl Dr. Gustav v., Hauptmann a. D. Süß Wilh., Fabrikf. 3. Kaufmann Ludw., Kfm. Mittel Richard, UhrmacherW. 4. Auras Herm., Friseur. Gersbach Dr. Karl, Bezirks- tierarzt.
 - 3. Richter Jaf., PrivatWe. 1. Maerter Herb., Kfm. Mellinger-Selbsarb Frieda We. (Gerren-Mobelewaren). Richter Jaf., We., DeftlGesch. 2. Metzger Leo, Fabrikant. 3. Leub Erwin, Prof. Sommer Ad., KfmWe. 4. Richter Eugen, Drogist.
 - 19.1. Bögele Heint., Kfm. 1. Kappler Heint. We., Schokol- Spez-Gesch. 3. Rees Eug., Kfm. 4. Dinner Dr. Hugo, Professor.
 - 21.3. Farr Friedr., Wirt. 1. Bad. Wärgertube. 2. Rang Friedr., Buchdruckereibes. 4. Müller Karl Friedr., Kfm.

Amalien-Straße.
Stadtplan CD 10, 11. **PW** Karls- tor u. Mühlburgertor. **FM** Ama- lienstr. 49 u. Mühlburgertor **PW**.
Maria Theresia Amalie Friederike von Baden, Gemahlin des Erbprinzen Karl Ludwig von Baden, geb. 1774, gest. 1832.
Beginnt an der Herrenstr. bei Nr. 50 und endigt beim ehem. Mühl- burgertor.

- Linke Seite.**
- 1.2. Gerhard Paul, Dr. der Staatswissensch. 1. Erler Julie, Näherin. Breiner Emil, Immobilien- gesch. (Büro). Fachgewerkschaft VI der Eisen- bahnwärtervereine Baden. Verein mittl. bad. Eisenbahn- beamten E. B. Vollmar Sofie, Priv. 3. Bed Wilh. von, Geschäftsf. Däschner Jaf., Lazarettberw. We. Fied Otto, DZng. 4. Eittler Gust., PostberwWe.
 - 3.1. Wilser Heint., Bäcker. 1. Wilser Wilh., Hofbäckerei.
 - 5. *Wilser Heint., Bäcker. 1. Voff Joh., Stadttagl. 2. Dambach Friedr., SchuhmWe. Matheis Wilh., MaschSchloss. 3. Schlehr Christ., Städt. Arb. H1 Pferrer Dav., MaurerWe. 1. Kistat Kornel, Uhrmacher. 2. Simianer Karl, MaschFormier.

- Linke Seite.**
- 7.2. Müller Karl Fr. Alexan- der, Kfm. 1. Müller Karl Fr. Alex., Gas- u. Wasserleitungsgesch. Müller Karl Fr. A. Sohn, Großhandel mit Heiz- und Kochapparaten. 3. Kraemer Karl, POZusp. 4. Rudolf Sigm., Prof. 5. Maier Aug., Bäcker. H2 Bachtel Christ., SchuhmWe. 3. Haas Mathilde, Näherin. 4. Baumgartner Wilh., Buchb.
 - 9.1. Schlid Heint., SchreinerW. 2. Bod Anna, Priv. 3. Otto Ernst, SeftWe. Schöder Ludw., SchreinerWe. H2 Lang Roman, Friseur. 3. Schwab Paula, Näherin.
 - 11. H2 Ebner Rich., BuchdrBes. 1. Haubert Joh., SchneiderW. 2. Lamprecht Joh., SchlosserW. 3. Rothhammer Karl, Messger. Sommer Lothar, Schreiner. H2 Ebner Rich., Buchdruckeri.
 - 13.2. Zureich Leop., MalerW. We. 1. Kaiser Karl, AgentWe. Schorpp Friedr., Dampfwasch- anst. (Laden). 3. Bruder Rinzens, Lagerist. H1 Peter Arth., Graben-Anstalt.
 - 15.1. Bad. Gummi- und Pat- kungsindustrie, Schöffler & Körner. 2. Schmidt Franz, PrivatWe. 3. Traub Math., Schneider. H1 Grifchese Adolf, Maurerpolier. 2. Ehring Jaf., EisenlegerWe. Söhr Georg, Bürogeh. Söhr Eug., Stirmachr. 3. Göhmann Gregor, MaschArb. Häuser Max, Kfm. 4. Bender Karl, Schlosser. Ostermeier Willi, Email. Fuchs Schw., Wagner.

17. *Brauerei Schremp-Prinz.
1. Birtsch J. Reichskanzler. Krauß Karl, Wirt. 2. Lang Karl, Kfm. 3. Baumüller Gertrud, Privat. Britsch Heint., Dentist. 4. Enderle Gg., Amtsgeh. Nebel Ed., PiroastWe. Fledenstein Schw., Techn.

19.2. Tscherning Wilh., Kfm.
1. Tscherning Wilh., vorm. B. L. Schwaab, Drogen u. Kolonial- waren. 3. Müller Wilh., SchneiderW.

21. *Dreßler Dr. Max, Prof., G. Hofrat u. *Dreßler Marie.
1. Dreßler Clemens, Dentist. 2. Kömboldt Adolf, Kfm. 3. Frank Reinh., KArw. Muser Charlotte We. Müsch Jul., Kfm. H1 Lang Karl, Schlosser.

Pfälzer-, Rhein- und Südwine | Weber & Albrecht Tappanstraße 34 Fernsprecher 3505

Landesbank für Haus- u. Grundbesitz e.G.m.b.H. Eröffnung von Konten in lfd. Rech- Kaiseralle 4
Bank und Sparkasse des organisierten Grund- und Hausbesitzes. nung mit u. ohne Creditgewährun. Telephon 5846

IV. 8

Amalien-Straße.

No. Linke Seite.

23. *Gensel Gebr., offene Handelsgef.

- 1 Bürtle Jos., Schuhgesch. Gensel Gebr., Metzgerei. (Laden).
- 2 Gensel Heinz., MetzgerM.
- 3 Siebel Dr. Max, Lebrantsass.
- H1 Ruf Karl Fr., SchreinerM.
- 2 Waldenbach Ad., Vorarb.
- 3 Plappert Pfil., PolWachtM. a. D.

+ Walbst. +

25. Mühlberger, G., G. m. b. H., Rhein. Kohlen- und Brickettgeschäft.

- 1 Pfannkuch & Co., G. m. b. H. (Zentrale). Reformhaus Neubert.
- 2 Köhler Wilh., Kfm.
- 3 Köhler Herm., SchneiderM.
- 3 Fische Geschw., Priv.
- 4 Lorenz Jos., PrivatBe.
- 4 Altsehr Max, LehrpraktBe.
- 5 Behringer Lor., Korbmacher. Lebmüller Aug., FinlMst.

Telephon Nr. 1987

Grabdenkmäler

25a. *Doll Johs. Friedr., Ziegeleibef. Badenweiler.

- 1 Greif & Co., Elektromaterialien. Wösch Bursart Frau, Damenfrisier-Salon.
- 2 Kiebeck Ed., BuchbinderM.
- 2 Stang Karl, DRegisseur.
- 3 Bodenstein Viktor, Lehrer. Jolz Hans, Dentist.
- 4 Kanis Friedr., Architekt. Schorpp Kurt, Kfm.
- 5 Did Herm., Kalkulator.
- H1 Perrier Herm., Schiffer.

27.1 Düll Andr., BäckerM.

- 2 Benz Ernst, Seifenfabr.
- 3 Klent Friedr., Schneider.
- 4 v. Böckmann Frik, Stadtrat a. D.
- 5 Segewitz Wilh., BetrAssi.
- H5 Schoner Anna, Schneiderin.
- 3 Braun Alois, Bahnarb.
- 4 Gutermann Friedr., Konditor Be.

29.2 Dietsche Karl, Kfm.

- 1 Dietsche Karl, Wollereiprodukte
- 3 Liebmann Jos., Kfm.
- 4 Buffard Hans, VortragM.
- 5 Wehmann Paul, PSchaffner.

31.1 Zeumer & Obenhack, Gut- u. Märgengroßhdlg.

- 2 Schwarz Karl, Handschuhgroßhandlung.
- 3 Zentner Luise, Priv.
- 3 Zentner Heinz., Kfm.
- 4 Wether Ludw., OberwSekt.
- H1 u. 2 Zeumer & Obenhack, Gut- und Märgengroßhandlung.
- 3 Blank Karl, Maschinen-schreineret.
- Schirmer Christ., Privat.

33. *Dietsche Karl, Kfm.

- 1 Strade Aug., Eisenbeamter a. D.

No. Linke Seite.

2 Bucher Josefina, Priv. Meher-Großholz, Wilh., Beamter a. D.

- H1 Furrer Heinz., Malergeh. Büschel Ost., Beleuchtdn.
- 2 Körner Veria, JungBe.

35. *Stadt Karlsruhe.

- Historialschule.
- 4 Schmitt Heinz., Droglf.
- Reiß Herm., Bauinsp.
- H1 Ebert Adam, HausM.

37. *Amolsh Friedr., Blech-nerM.

- 1 Mohrenstein Theob., Friseur-gesch. u. Heilgeb. Maier Eug., Zigarrengesch. Reis Jaf., Zigarettenfabrkt.
- 3 Berlig School, Sprachlehr-institut. Beschle Max, MaschM.
- Dinges Franz sen., Schlosser. Dinges Franz jun., Ingen. Sundt Wendel., KfmBe.

H1 „Umbe“ G. m. b. H., Fahr-radgroßhandlg.

Amolsh Friedr., BlechnerM. (Werkst. und Büro). Drollinger Jaf., MalerMBe. Hohmann Gust., TapezierM. (Werkstatt).

- 2 Ruhbaum Moses, Kfm. Rothweiler Heinz. F., SchreinerM.
- 3 Deder Max, LändcherBe.
- Deder Olga, MaschStiderei.
- 4 Patzsching Kath., Puffrau.

39.2 Bang Wilh., Kfm.

- 1 Habermann Hans Sch., Gesch.-Führer. Uffe Franz, SchneiderM.
- 2 Bang B., Herrenschneiderei.
- H1 Hemberger Aug. Dreher.

41.2 Weß Joh., SchneiderM.

- 1 Frik Otto, Kfm.
- Roger Georg, SchmiedBe.

43.2 Tintelott Heinz., Hohl-schleiferM.

- 1 Meß Ed., SchlosserM.
- 2 Ruf Friedr., SchreinerBe.
- 3 Schorpp Wilh., Hilfsarbeiter. Waderbauer Jos., PolWachtM. Frau.
- H1 Nabel Wilh., Kfm.

45.2 Michel Ludw., KfmBe.

- 1 Michel Ludw., Papiergroßhdlg.
- 2 Schmidt Ignaz, Kassendiener Be.
- Michel Ludw., Kfm.
- 3 Fletterer Gg., SchneiderBe.
- Schüttler Gg., KanztelgebBe.

47. *Neu & Hirsch, offene Handels-gesellschaft.

- 1 Wächtold Pauline, Damenput-geschäft.
- Boß Heinz., SchuhmacherM.
- 3 Stoy Gottl., Schreiner.
- H1 Neu & Hirsch, Schuhwaren-großhdlg.
- 2 Mährle Frdr., Posthelfer.

No. Linke Seite.

49.1 Schellenberg Ad., Wä-ferM.

■ Feuermelder ■

- 1 Fitterer Franz, Deklattenfen-geschäft.
- Weise Paul, Schneider.
- 2 Brenzinger Veria, Kunstgen. Siederin.
- Mader Karl, SchneiderBe.
- Zeit Otto, Kfm.

+ Girisch. +

51.3 Baumann Hans, Inspr. u. *Baumann Joh., Priv.

- 1 Gasner Karl, Schreibmasch. Reparatur. u. Sdkg. Kern Emil, VertMstBe.
- Kuhmann F., Obst- u. Kolonialwaren (Laden).
- 2 Seihwolf Georg, Werkstatt-Inspr.
- 3 Baumann Anton, KfmBe. Staedler Ad., Kfm.

53.2 Bausbad Ferd., KfmBe.

- 1 Bausbad F., K.G., Weinbldg.
- 3 Honoufel Jos., Aufschneider.
- 4 Burgard Karl, Inspr.
- 5 Brunner Alf., SdSchaffner.
- H1 Janger Wilh., TapezierM.
- 2 Salner Karl, Warenagent. Schdnemann Heinz., MalerM.
- 3 Beck Georg, Bantbeamter. Möser Wilh., BBeamter.

55. *Eberhardt Karl u. *Ludwig, Kaufleute.

- 1 Santer Friedr., SchuhM. Santer Otto, Lehrer.
- Santer Karl, Lehrer.
- 2 Klumpp Heinz., Sekt. „Navigator“, Schiffsmotoren-werk, G. m. b. H.
- 3 Auer Eug., Fabrikarb. Werner Wilhelm, PolWachtM.

H1 „Peta“ Fahrzeugbau G. m. b. H.

- 2 Ciernann Frdr., Schmied. Nonnenmann Ad., Möbel-Schreiner.
- Petri Karl, TapezierM.
- Späth Marie, Bäckerin.
- 3 Dengler Bernh., Masch.
- Serlan Wilh., PVote.
- 4 Beck Christ., Schneidergesch. Eberhard Herm., PSchaffner.

57.2 Eberhardt Karl u. *Ludw., Kaufleute.

- 1 Eberhardt Pet., Automobile (Geschäft).

59.2 Jörg Andr., KfmBe.

- 1 Jörg Andr., Be., Korbmacher.
- Jörg Paul, Fahrräder (Laden).
- 3 Jörg Paul, Kfm.
- 4 Jörg Aug., AbtlgVorft.
- 5 Jörg Mich., KorbmM.
- H2 Jörg Karl, Schlosser.
- 3 Bod Herm., KfmBe.
- Zimmermann Heinz., Schuh-macherM.
- 4 Bruder Ad., KrimMst.

Carl Westermann, Karl Wilhelmstraße Nr. 90 (am Endpunkt der Straßenbahn)

Georg Fleischmann

Immobilien. — Spezial-Büro für Güter, Villen, Geschäfts- und Privat-Häuser usw.

Augustastr. 9 • Telefon 2724.

No. Linke Seite.

61. *Hemberger Sch., Baurat, Bruchsal.
 1 Gageur Stefanie, Lehrerin.
 2 Kunz Joh., SchlosserWBe.
 3 Kunz Maria, Lehrerin.
 4 Wefer Jul., Chefredakteur.
 5 Maier Christ., Hotelbes. We.
 6 Walter-Kauffmann Elisabeth, Kunstmalerin.
 H1 Goldschmidt Karl, RottenM.
 2 Häbler Rob., StuckateurWBe.
 3 Strauß Theod., Polbeamter.
 4 Häbler Rob., Finanzletr.
 5 Drebinger Peter, Diener.
 62. Schoemperlen Ernst, Rfm.
 1 Automobilcentrale Schoemperlen & Galt.
 2 Peters Union A. G., Frankfurt, Filiale Karlsruhe.
 3 Weber Jul., Prof.
 4 Paul Rolf., MetzgerWBe.
 H1 Peters Union A. G. (Lager).
 2 Obendorfer Oskar, HausM.
 63. Dehmichen Herm., Ingen. We.
 1 Reile Amelie, Näherin.
 2 Friederich Rich., Schneider.
 3 Egelmeier Berta, Privat.
 4 Maier Eug., Rfm.
 5 Hömann Ferd., ArchitektWBe.
 6 Scherle Heinz., Kanzleiaff. We.
 7 Baldonaire Dr. ing. Arch., selbst. Privatarchitekt.
 H1 Nemec Elsa, Schreiner.
 2 Ernst Karl, Schreiner.
 3 Baldonaire Arch., Archit., (Atelier).
 67. *Walch, Wilh., Rfm.
 1 Krenzel Aug., Zigarrenhdl. We.
 2 Maier Ed., Pianomagazin.
 3 Leby Adolf, Rfm.
 4 Großhernd Ludwig, KaufmWBe.
 5 Brüdner Anna, Lehrn. a. D.
 6 Brüdner Heinz., Priv.
 69. Moraller Armand, Uhrengefeh. und *Moraller, Dr. Franz, Sanitätsrat in Berlin-Wilmersdorf.
 1 Moraller Armand, Uhrengefeh.
 2 Gruber Dr. ing. Otto, selbst. PrivArch., Prof. a. Tsch.
 3 Gruber Dr. ing. Otto, Prof. und Gutmann E. W., Architekturbüro.
 4 Moraller Luise, We.
 5 Grupp Karl, Dreher.
 71. *Kaiser Karl, KonditorM.
 1 Drebinger Ferd., Handschuhm.
 2 Kuppel Leopold, FriseurM.
 3 Weß Johanne We.
 4 Weß Walter, Geschäftf. We.
 5 Adel Georg, FriseurM.
 6 Karl Ost., Hand. Vert.
 7 Thoma Corn., Schneider.
 H3 Krobmann Franz, Opernsänger a. bad. Landestheater.
 1 Adel Marga, Damenschm.
 2 Adel Rolf, Rfm.
 3 Schnauffer Wilh., Rfm.
 4 Weß Leop., Fabrikarb.
 5 Osterkamp Ferd., EDAnsp.
 6 Noos Leonh., Hilfsarb.
 + Leopoldst. +

No. Linke Seite.

73. Zählt zu Leopoldst. 2a.
 75. *Evangel. Verein für innere Mission, hier.
 1 Rogg Wilh., ZeichenlehrerWe.
 2 Höpner Karl, FinAff.
 3 Eisele Alb., Fabrikarb.; Frau Hebamme.
 H1 Krebs Jos., Bücherrev.
 2 Walter Wilhelm, Pader.
 3 Kurich Rich., Schreiner.
 4 Lorenz Jos., Schlosser.
 77. Evang. Verein für innere Mission Augsb. Bekenntn.
 1 MühlbauerErnst, Stadtmision.
 2 Hofenthal Karl, RfmWBe.
 3 Bender Joh., DBauAnsp.
 4 Rudi Wilh., TaglWe.
 H1 Ev. Verein f. innere Mission.
 1 Platt Frida, Missionschwef.
 2 Härdle Paul, Redner.
 3 Holzer Frieda, Missionschwef.
 4 Eijenslohr Karl, Pader.
 5 Red Adam, Stadttagl.
 6 Hahn Jakob, SchuhmWBe.
 79. Schmidt Leop., ArchitektWBe.
 1 Baer Berth., Rfm.
 2 Schmidt Dr. Phil., Frauenarzt.
 3 Scholz Dr. Walter, Facharzt.
 4 Zimmermann Afr., Eisenbahnbeamter.
 H4 Eppimüller Ludw., Schlosser.
 81. *Doering Karl, Buchdruckereibesitzer.
 1 Müdiger Georg, SchneiderM.
 2 Stafford Rich., Dingen.
 3 Gärtner August, Priv.
 4 Meek Rolf, NagauratWe.
 5 Wagner Rud., SchneiderM.
 H2 Banner Herm., Faktor.
 3 Ebnivski Promislav, Privat.
 4 Meher Emil, GeschFühr.
 83. *Doering Karl, Buchdruckereibesitzer.
 1 Woerner Friedr. Wilh., beeidigter, Rfm. Sachverständiger.
 2 Bader Adolf, Pk., Kofolans Wolff, G. m. b. H., Kohlenhandlung.
 3 Wolff Rik., Rfm.
 4 Hauf Paul, Prokurist.
 5 Bollmer Aug., HausM.
 H1 Doeringsche Buch- u. Kunstbruderei.
 85. *Schwarz Friedr., Dentist.
 1 Burlesinger Max, RfmWBe.
 2 Burlesinger Eug., Rfm.
 3 Weil Karl, Fabrikant.
 4 Weil Ludw., Rfm.
 5 Weil Eigm., Handelsm.
 6 Jaenich Wilh., Prof.
 7 Lucas Jul., RfmWBe.
 8 Reubelt Emil, SchlosserWBe.
 H1 Uger Wilh., photogr. Meister.
 1 Rhein u. Mosel, WerkGes.
 2 Subd. Erich R. W. v. Kuzjendorff (Büro).
 3 Müdiger Wilh., Bankvorstand.
 4 Bausbad Jul., Mech. Werkst.
 5 Häfeler Friedr., MalerM.
 6 Stodtz Elisabeth, Bürogehilf.
 7 Keller Gust., Pader.
 8 Schoenleber August, Schreiner.

No. Linke Seite.

87. *Schrempf-Prinz, Bierbr.
 1 Gasth. z. Rose.
 3 Adle Ad., WirtWe.
 H Spoele L., G. m. b. H., Elettrogroßhandlung.
 89. Stoll Otto, RfmWBe.
 1 Stoll Otto, Eisenwaren u. Haushaltartifel.
 2 Haas Karl, GMatWe.
 91. Langer Eug., Rfm.
 1 Langer Eug., Inh. Arnold Langer, Papier- u. Fachgesch. für Bürobedarf, Druderei.
 2 Goy Dr. Karl, Augenarzt.
 3 Langer Arnold, Rfm.
 4 Joachim Herm., Bernickler.
 H3 Braun Ludwig, Handelsmann.
 93. *Diepgen Dr. Paul, Univ.-Prof. in Freiburg i. B. (Frau).
 1 Eifann Max, RfmWBe.
 2 Lebbstein Helene, We.
 3 Balz Ernst, RMat.
 4 Semis Dr. Kurt, pr. Arzt.
 Rechte Seite.
 2. Zählt zu Herrenst. 50a.
 4.1 Stather Leop. MechnerM.
 2 Meyer C., Patentantw. und Züblingen.
 3 Hoffmann Emil, Schuhm.
 6.1 Warth Mart., SchuhmWBe.
 1 Warth Mart., Ansp.
 2 Schmidt Heinz., SchuhmWBe.
 3 Altenburg Otto, Lithograph.
 4 Braun Math., Bäcklerin.
 H1 Lenz Jul., MalerM.
 2 Junfer Matth., SchuhmWBe.
 3 Ubrig Otto, Schneider.
 8.1 Galt Wilh., TapezierWBe.
 2 Mathes Wilh., SchuhmWBe.
 3 Stoll Rob., Mechaniker.
 4 Gröninger Alb., Hausdiener.
 H1 Galt Wilh., Tapezier u. Dekorationswerkstätte.
 2 Bangler Roman, BahnarbWBe.
 10.1 Claus Heinz., MetzgerM.
 2 Claus Gottl. We., Schuhm. Geschäft.
 3 Reinfahrt Friedr., gepr. Dent.
 12.2 Seel Phil., GlaserM.
 1 Schultis Herm., Expediteur.
 3 Hed Emilie, Schneiderin.
 14.2 Weber Jakob., SchuhmWBe.
 1 Ernst Wilh., Bildhauer.
 2 Lebensbedürfnisverein (Zil.)
 3 Machil Wolfg., Architekt.
 4 Zimmer Marie, We.
 5 Lang Theod., TapezierM.
 6 Schid Ludw., BetrAff.
 H1 Weber Jul., SchuhmWBe. (Werkstatt).
 + Bürgerst. +
 14a.3 Herlan Wilh., Wirt.
 1 Wirtsch. z. Klapphorn.
 2 Lokal Gesang-Verein „Liederfranz“.
 3 Schmidt Friedr., Vereinsdn.

Wilhelm Braunnagel
 Spezialhaus für Damenstoffe
 Herrenstraße 7 :: Fernsprecher 2827

Paul Drollinger
 Nahrungsmittelfabrik

Sofienstr. 117 a
 Fernspr. 3753
 Fabrikation von
 Makkaroni · Hörnle · Suppenartikeln

Erntt Soepfner = Wilfner

- No. Rechte Seite.
- 14b.2 Steinmann Georg, Zigarrenhändler.
- 1 Glaser Emil Frau, Modistin (Laden).
Rabe Mina, Kaffee- u. Schokolade-Geschäft.
Steinmann Gg. Nachf., Inh.
Otto Weber, Zigarrengesch.
- 3 Herzog Emil, Baubeamter.
Kenz Jos., Kfm.
- 4 Glaser Emil, Kfm.
Neuer Pbil., Direktor/Be.
- 5 Malsack Fritz, Kfm.
- + Karst. +
+ Stephansplatz +
+ Douglaskst. +
- 16.* Brauereiges. vorm. S. Mönninger.
- 1 Wrisch z. Goldenen Krone.
Grüneisen Karl, Gastwirt.
- 18.* Mayerle Fritz, Stadtchemiker in Mannheim.
- 1 Johann Franz, Lederhdlg.
2 Schlegel Franz, Postknt.
3 Joders Karl, SchneiderM.
4 Spang Karl, Sattler- u. Fa-
beziergefch.
- H1 Jeger Karl, Kanzleiges.
Frau Maschinenstrickerei.
Kieser Karl, Musikgule.
- 2 Deschler Alb., Dreher.
- 20.1 Kärcher Heinr., Metzgm.
- 2 Wilde Aug., Pfst.
3 Grentsch Mart., SteindrWe.
- H1 Guldin Osl., Bauschlosser.
2 Gittel Max, Althändler/Be.
Köder Sofie, Händlerin.
Wolfsahrt Andr., Wärodn.
3 Johann Ludwig, PlatzM.
- 22.* Südd. Fußballverb., e.V. in München.
- 1 Strips Albert, Kolonialwaren-Gesch. (Laden).
Schiller Alb., Kfm.
Bagner Marie, Frib.
Ziegler Karl, Korresp.
3 Jäger Alb., Kfm.
Jäger Ludwig, Kanarienzüch-
ter.
- 4 Stögel Alb., Hilfsarb.
5 Napp Rosa, Arb.
- H1 Brunner Jos., Maschinist.
Schweigert Alb., Dekorateur.
- 2 Nirschaum Franz, Modelleur.
- 2 Schleiser Max, Tagl.
3 Wardon Karl, Drechsler.
Berisch Karl, Blechner.
Farrenkopf Val., Stutscher.
- 24.* Zoos Arth., SchlosserM.
- 1 Scharff Jul., Kfm.
2 Heinroth Dr. Aug., Frib/Be.
Söhmer Max, Fabrikant.
- 3 Kalschmidt Dr. Theod., Amts-
richter/Be.
- 4 Adam Herm., MinRegist.
Hoffmann Karl, Major a. D.
Zäh Herm., Schreiner.

- No. Rechte Seite.
- H1 Einkaufsgenossenschaft oberbet-
nischer Elektro Installateure,
e. G. m. b. H.
Titelius Ferdinand, Hilfsarb.
- 2 Dech Karl, Kfm/Be.
Giller Joh., Tapezier.
Tschert Gust., Schuhm.
- 3 Balth Karl, PPSchaffner.
- 4 Bader Theod., Bader.
Jörger Leop., Hilfsarb.
Kuntel Gust., GDSchaffner.
Wetterhauser Frz., Schneider-
gesch.
- 5 Glob Karl, Möbelbader.
- 26.* Eisenlohr Gertr. (Frau).
- 1 Roth Adolf, VerwZusp.
2 Söber Wilh., SchneiderM.
3 Pichtenauer Max, Kfm.
Straub Konst., Kfm.
4 Rothaug Willi, Dentist.
- H1 Körner Friedr., Elektrotechn.
Bedarfsartikel.
- 28.1 Haberstroh Wilh., Dekor-
MalerM.
- 2 Sieglehner Ab., Prof.
3 Versicherung Comp. „Neptunus“
Bezirksdirektion.
Haberstroh Gg., MalerM/Be.
- 4 Arnspurger Dr. Paul, GSteg-
Kat u. BaumGKat.
- 5 Traut Otto, Kfm.
- H2 Reutlinger Jaf., Buchbinder.
- 30.* Löwenstein Heinr., Apoth.
- 1 Palm Peter, Fabrikf. Be.
Palm, Peter & Co., Fahrrad-
großhandlg.
- 32.2 Löwenstein Heinr., Apoth.
- 1 Girsch-Apothek.
Berger Jul., Installgesch.
- + Girschst. +
- 34.1 Ulmer Theod., MetzgerM.
- 2 Guzmann Elisabeth, Opern- u.
Konzertsängerin.
- 3 Ruf Frdr., MetzgerM/Be.
- H2 Edert Friedr., Bäder.
36. Domänenärar.
Domänenamt.
- 1 Blau Ant., Domänenrat/Be.
2 Huber Jos., Justizrat/Be.
Huber Marg., Lehrerin.
Bader Karola, Fortbildungs-
schullehrerin.
Bader Otto, Kanzleiges/Be.
Wolfsmüller Ernst, Lehrer.
38. Maler- u. Tünchermeist-
Einkaufsgenossenschaft
e. G. m. b. H.
- 1 Christ, Petri & Co., G. m. b. H.
Fabrik pharm. Präparate.
- 2 Lang Joh., Buchh.
- 40.3 Mayer Dr. Dav., GONg-
Nat.
- 1 Bodenheimer Marie (Frau).
Capel Aug., Generalagent.
- 2 Krauß Dr. Otto, RegMedNat.
Schindler Karl, Direktor.

- No. Rechte Seite.
- 42.* Metzger Wilh., Weinhdlg.
- 1 Günzer Dr. Alb., Zahnarzt.
Stein-Mühlendorfer Ottilie,
Schriftstell.
- 2 Gersbach Dr. Alf., Architekt.
- 3 Schwarzhild Dr. Max, Land-
direktor.
- 4 Brunnaquell Hans, GenMajor
a. D.
- 42a.1 Haag Emil, DeMalerM.
- 1 Straub Fritz, Apotheker/Be.
2 Roth Karl jr., Kfm.
3 Wiltner Peter, Lehrer/Be.
Tremper Johs., Zeichenlehrer.
- 4 Frenzel Karl, Kfm.
- H1 Haag Emil Nachf., Inh. Karl
Haag, Malermeister, Maler-
und Anstreicher-geschäft.
- 44.2 Mayer Fritz Frib.
- 1 Weill Dr. Rob., Zahnarzt.
2 Karlsruher Karl, Kfm.
3 Köbler Karl, Kfm.
Salzer Elise, Lehrerin.
- 46.2 Heß Franz, Metzger u.
Wirt.
- 1 Restauration zur Lorelei.
2 Hehle Max, Kfm/Be.
Fiedler Marg., Konfektionsgesch.
Fiedler Paul, Handelsvert.
3 Hestert, Jaf., Kfm.
4 Heß Aug., Kfm.
Göbn Friedr., Damenschneider.
- H1 Lusch Karl, Bertr.
- Andreas Hofer-Straße.
siehe unter S.
- Anker-Straße.
(Daxlanden).
Stadtplan D 1. PW Markt 51.
FM Langenackerst. 23.
- Linke Seite.
1. Mattern Matthäus, Säger
- 1a. Friedrich Friedr., Kfm.
3. Reiser Frdr., Landw.
5. Dannenmaier Jos. II.,
Fabrikarbeiter.
7. Weber Johs. IV., Maurer-
polier.
Fuchs Fritz, Kfm.
9. Reiser Ant., MaurerM.
Spezereigesch.
2. Kreugel Frieda, Frib.
11. Brand Rich., Maler.
1. Sutterer Wilh., Zementeur.
- Rechte Seite.
- 2.* Evgangel, Kirchengemeinde
Karlsruhe Mühlburg.
Bögele Mina, Kinderbeschwerter.

Franz Haniel & Cie. G. m. b. H.  **Künstl. Düngemittel aller Art**
Kaiserstraße 231 Fernruf 4855, 4856 Groß- und Kleinverkauf

No. Rechte Seite.

4. Schüßle Heinr., Schlosser.
Cavalier Alf., Buchhalter.
Zammenmaier Aug., Fabrikarb.
Bederle Hans, Gärtner.

Annenstieg.

(Daxlanden)

- Stadlplan D 2. **PW** Pfarrst. 51.
FM Appenmühle.
(Noch nicht hergestellt.)

Appenmühl-Straße.

(Grünwinkel)

- Stadlplan D E 3. 4. **PW** Hardt-
straße 5.
5. **FM** Pfalsit. 20 (Seithalle).

Linke Seite.

1. Würz Karl, P-Schaffner.
3. Engelhard Jos., Schmied
Erben.
Losa Ludw., Bäcker.
Gunsch Wab., EisenbahnBed.
5. Gräfenstein Matth., Tagl.
7. Kunz Friedr., SchreinerWe.
u. Gen.
Wilde Wilh., Nachtwächter.
Würz Jos., Priv.

Rechte Seite.

2. Meier Karl, LadeM a. D.
4. Mayer Aug., Schlosser.
6. Rasper Emil, Landwirt.
Bed Barnabas, Maurer.
Turel Feod., Lokföhrer.
8. Speck Ernst, BlechnerWe.
Grünwedel Jos. (Kaufm.),
Kangierer Frau.

Gartenstadt Grün-

winkel.

(Noch nicht bebaut.)

Arbeits-Straße.

- Stadlplan E 6. **PW** Goethest. 35.
FM Kehlerst. 1. b. Kuhl. Krug.
Beginnt in der Rannwaldallee u.
endigt in der Lagerstraße.
13. Pacchetti Carlo u. Cie.,
Dampfrohhaarspinnerei.

Archivplatz.

Stadlplan D 10. **PW** Karlstor.
FM Gartenst. 67, Industrie-Werke.
Wird durch die Otto Sachs u. Gar-
tenstraße beim städtischen Archiv
gebildet.
Stadt. Archiv.

Arndt-Straße.

Stadlplan Nebenarte.
PW Langest. 69. **FM** Langest. 47.
Ernst Moriz Arndt,
Deutscher patriotischer Dichter,
geb. 1769, gest. 1860.
(Rüppurr)

Linke Seite.

1. Zehle Alb., P-Sekr.
3. Mandel Wilh., O-Sekr.
5. Kull Gust., GipslerM.
11. Mennich Friedr., Betr.=
Ull.

Arnold-Straße.

Stadlplan D E 7. **PW** Goethe-
st. 35. **FM** Eisenlohrst. 1.
Beginnt an der Eisenlohrstraße,
gegenüber der Puntenstraße und
zieht südlich zur Junfer- und
Ruh-Straße.
(Noch nicht hergestellt.)

Asterweg.

Stadlplan Nebenarte.
PW RüLangest. 69. **FM** Seden-
weg 24.
Beginnt an der Auerstraße und
endigt am Rosenweg.

(Rüppurr)

Gartenstadt Karls-
ruhe, e. G. m. b. H.

Linke Seite.

1. Reich Herm., EisenbSekr.
1a. Suhm Emil, Eisenb-
Schaffner.
3. Holzwarth Ludw., Masch-
Arb.
3a. Wenz Wilh., P-Schaffner.
3b. Müller Ed., Schwimm-
lehrer.
5. Schlang Rob., Zeichner.

No. Linke Seite.

- 5a. Kimmig Wilh., Eisen-
b-Schaffner.
5b. Bruder Franz, Lokföhr.
7. Idri Kaver, Bahnsteig-
b-Schaffner.
9. Münzing Karl, StMst.
11. Karl Adolf, EisenbSekr.
13. Königer Jos., ZugM.
15. Kessel Gust., Schriftföhrer.
17. Moriz Karl, Schriftföhrer.
19. Braun Franz, Rangier-
Aufseher.
21. Höhn Heinr., Schriftföhrer.
23. Stein Heinr., Schreiner-
We.
25. Klob Val., Lokföhr. a. D.
27. Freudenberger Karl,
Eisenb-Schaffner.
29.ENZ Kath., Privat.
31. Fleig Joh., Stadtagl.
33. Weiß Karl, b-Schaffner.
35. Störzinger Karl, Fräser.
37. Rastner Otto, MaschM.
39. Weis Phil., SchuhmWBe.
41. Böhler Ernst, Eisenb-
Sekr.
43. Hahn Gg. Friedr., Res-
Lokföhr.
45. Seidemann Otto, Schlosser.
47. Albrecht Emil, EisenbSekr.
49. Beder Otto, Bankprofur.
51. Garbe Reinh., O-PostSekr.
53. Krebs Fr., Lokföhr.
55. Beck Christ., BlechnerM.
57. Kaiser Alfons, MaschM.
a. D.
59. Schlemmer Jos., ResLok-
föhrer.
61. Vegero Herm., Lehrer.
Müller Mich., Schlosser.
63. Hodapp Konrad, b-Schaff-
ner.
65. Wiedenmann Dav., Schrei-
ner.
67. Seiler Jos., Kanzleibeamt.
69. Nagel Friedr., Lokföhr.
71. Schmidt Christ., b-Schaffn.
73. Rebentrost Rud., Pol.=
Wagm.
75. Sehfert Christ., Blechn. u.
Install.

Flaschenweine und Schaumweine / Weber & Albrecht Rüppurrstraße 34
Fernsprecher 3305

Landesbank für Haus- u. Grundbesitz e.G.m.b.H. Annahme von Spareinlagen bei Kaiserallee 4
höchster Verzinsung. Telephon 5846
Bank und Sparkasse des organisierten Grund- und Hausbesitzes.

IV. 12

Asternweg—Auer-Strasse.

- No. Linke Seite.
77. Mayer Arnold, Werkführ.
79. Franke Karl, EisenbZusp.
81. Schlageter Herm., Berw-
DSehr.

Rechte Seite.

2. Kerber Wilh., DPZusp.
4. Ganz Jul., Lokführer.
6. Saud Heinv., FinKat.
Gruner Jac., Priv.
8. König Fritz, EisenbZusp.
We.
Bormann Eug. v., Student.
10. Kuchenbeizer Adam,
Werkf. a. D.
Kuchenbeizer Wilh., Elektro-
techniker.
12. Bernhard Jak., Schlosser,
Bernhard Jac., Rentier.
14. Kiefer Karl, Weichenw.
a. D.
Gamer Karl, EisenbDSehr.
16. Gröner Gust., StädtArb.
Gery Daniel, Arbeiter.
20. Haselwander Ost., Schlossf.
22. Burghard Friedr., Eisenb-
Sehr.
Urban Emil, Kfm.

24. Erb Fritz, Tapeziergesch.
36. Wittmeier Wilh., Lokführ.
28. Glodner Friedr., Schleifer
We.
Glodner Max, Hilfsarb.
30. Kornmüller Adolf, Glaser.
Störzinger Wilh., Krähnen-
führer.
32. Hummel Konr., Gärtler.
34. Rupp Adw., EisenbDSehr.
6. Wittmeier Wilh., Lokführ.
36a. Deschner Ernst, Eisenb-
Sehr. a. D.
38. Wildenberger Andr., Lok-
führ.
40. Eschenlohr Fritz, Werk-
inspektor.
42. Killian Herm., Buchhalter.
44. Baer Friedr., Pauschlosser.
46. Grunert Jul., Mechaniker.
48. Pflöghaar Math., Eisen-
bahnSchaffner.
50. Gisele Jos., Redattzur.
52. Meder Ed., Korrektor.
54. Frid Karl, EisenbDSehr.
56. Lahy Alb., städt. Taxator.

- No. Rechte Seite.
58. Murrmann Rud., RegKat.
60. Schulze Adolf, städt. Taxa-
tor.
62. Korts Emil, PZusp.
64. Dummel Gottfr., Glaser-
Meister.
66. Pfeiffer Frdr., Schreiner.
68. Braun Johs., Werkzeugm.
70. Höhler Gabr., PSchaffner.
72. Sahn Phil., Amtsgeh.
74. Hofmann Ad., BerwSehr.
76. Widmann Aug., Kanzlei-
Assit.
78. Mohr Adolf, PSehr.
80. Heilmann Karl, PSehr.
82. Köhler Val., ZugM.
84. Lehr Ferd., BerwSehr.
86. Zurell Jul., Lokführ.
88. Heef Paul, DPSehr.

Auer-Strasse.

(Rüppurr)

Stadtplan Nebenarte.
Rüppurr 69. FM Auerst. 2

Linke Seite.

5. *Leig Wilh., Schlosser
(Frau).
Brändt Herm., Steindr.
Bruder Franz, Lademeister.
7. Fischer Engelnb., LackierWe.
Schneider Fritz, Zeichner.
Müller Peter, PrivatWe.
9. Schlozer Wilh., Dreher.
Bunt Karl, StraßenM.
Walch Friedr., EisenbSehr.
11. Hees Heinv., EisenbSehr.
a. D.
Seid Ludw., Geschäftsführ.
Hügler Friedr., MaschArbWe.
Karrer Magnus, StErhebWe.,
13. Rosenthal Dr. Rud., praft.
Arzt.
Rosenthal-Ebert Dr. Else,
Arztin.
15. Bauer Ferd., PostMWe.
Kempermann Theod., selbst.
PrivatArchitekt.

Rechte Seite.

2. Fischer Wilh., Architekt.
(Baugesch.).
Kornmüller Karl, MaschArbWe.
■ Feuermeldeer ■

- No. Rechte Seite.
4/6. Däubler Friedr., Fabrif.
Siebler Heinv., Schlosser.
8. Fischer Friedr., ZimmerM.
Kappeler Otto, Architekt (Weir).
10. Gauer Jak., BetrAssistWe.
2 Merkelbach Weimar, Postf.
12. Schaubhut Wilh., Lokführ.

Gartenstadt Karlsruhe.
ruhe, e. G. m. b. H.

Linke Seite.

19. Bögge Mich., EisenbZusp.
1 Schöb Karl, Buchdrucker.
3 Greis Wilh., Hilfsarbeiter.
Hügler Otto, Postgehilfe.
21. Wagner Karl, Lehrer.
23. Söber Hans, Hauptmann-
We.
Fischer Jos., DZugfrau.
25. Hagmaier Phil., PostZusp.
27. Eberle Phil., Bahnberw.
We.
Senges Wilh., Lehrer.
29. Steinhilber Wilh.,
DLehrer.
+ Blütenweg +
35. Niegger Jos., MinMch-
Kat a. D.
Niegger Luise, Lehrerin.
37. Vob Georg, Architekt.
39. Lichti Daniel, DZug-
Inruh Venj., Prof.

Rechte Seite.

18. Woernle Karl, Prof. am
Staatsstechnikum.
20. Egner Leonh., Kfm.
22. Winter Karl, Prof. am
Staatsstechnikum, Archit.
24. Brauns Dr. med. A., Arzt-
We.
+ Asternweg +
26. Spannhafe Wilh., Prof.
a. Tsch.
28. Bachmann Herm., PZusp.
30. Günd Friedr., MchKat.
32. Heuf Mich., MchKat.
34. Hanjer Aug., PZusp.
Rutisfalle Leonh., Schaffner-
We.

Grabdenkmäler
 Carl Westermann,
 Karl Wilhelmstraße Nr. 90
 (am Endpunkt der Straßenbahn)
 Telefon 97, 1987

Georg Fleischmann
Augustastraße 9 • Telefon 2724.

Spezialgeschäft für Immobilien, Hypotheken
und Finanzierungen. — Annahme von Haus-
verwaltungen. — Handelsger. eingetr. Firma.

Augarten-Straße.

Stadtplan F 12. 13. **PW** Wilhelmstr. 86. **FM** Marienstr. 56, Winterstr. 32 und Kankestr. 20a.
 Beginnt an der Ettlingerstr. bei Nr. 23 und endet an der Wiesenstraße.

No. Linke Seite.

1. *Deutsche Reichspost.
 1 Hofbert Simon, Gärtner.
 Braun Alb., Schlosser.
 Klein Friedr., VerfilbererWe.
 Reiche Rudolf, Gärtner.
 Keil Emil, Bahnarb.
 Weinspach Ludw., Elektromont.
 März Ant., Bauhilfsarb.
 2. *Brennemann Jaf., FabrArb.-We.
 Weinspach Friedr., Metallarb.
 Braun Albert, Metzger.
 Frei Wilh., Marquettent.
 Geß Gust., Maler.
 Kettenheimer Ant., MaschArb.
 Rombach Engelsb., MechanWe.
 Ulmer Leopold, Gipfler.
 3. *Rech, Wilh.
 Rech Jof., Gärtneri.
 5. *Ramp Jof. Aug., DRech-NatZrau.
 1 Reibert Leo, EierhdW., Kolonialwarenhandlung.
 2 Schmidt Leopold, WerkfährWe.
 Hüfner Joh., Küfer.
 3 Bachmann Ludw., SchlosserWe.
 Reba Friedr., Monteur.
 4 Hasenfuß Anton, FabrArb.
 Reiner Wilh., Schmied.
 5. *Himmelsbach Lor., Kutscher.
 2 Schmitt Ant., Kernmacher.
 3 Hundschuh Ed., Buchhalter.
 7. *Cresto Maria Cloth., Lehrerin.
 1 Schneider Christ., Lithograph.
 2 Keiser Ludw., EisenDInsp.
 3 Waldbart Ed., Lehrer.
 4 Hochmüller Karl, Arb.
 Seiler Joh., DRSchaffnWe.
 H1 Hansich Karl, DRSchaffn.
 9. *Mieter- u. Bauverein.
 1 Braig Ant., Schreiner.
 2 Reiner Jaf., Kanzeleidn. a. D.
 Glatzer Val., Kfm.
 3 Scheiter Luise.
 4 Schmidt Jof., Schlosser.
 + Wilhelmst. +
 13. *Zählz zu Wilhelmstr. 69.
 15. *Schäfer Herm., Kolonialwaren.
 2 Wublinger Joh., Kutscher.
 Kögel Ad., Schmied.
 3 Eller Friedr., Werkmeister.
 Bogmann Aug., Schlosser.
 4 Gabriel Friedr., RangWuff.
 Andebele Karl, GütSchaffner.
 5 Brandt Alb., Former.
 Koch Karl, Weisgerber.

No. Linke Seite.

- H1 Beck Edm., Schlosser.
 Schmitt Seb., Schirmmacher.
 Kiefer Max, Metallarb.
 2. *Giermann Friedr., Schmied-Frau.
 Galdenwang Wilh., MaschArb.
 Rumpff Paul, TaglWe.
 3. *Weber Emil, Schaffner.
 Sand Jof., RangierM.
 Widmayer Heiner, Tagl.
 Grimm Ant., Schreiner.
 Holzjegel Aug., SchlosserWe.
 4. *Ebermann Jof., Gipfler.
 17. *Seeger Jaf., WäckerMWe.
 2. *Hagner Wilh., PSchaffner.
 Wiedemer Mark., Rader.
 3. *Erb Christ., Priv.
 Meffert Ludw., ZimmerM.
 Unger Rob., Büroangest.
 4. *Schmidt Karl, KolBeamter.
 Sennert Hans, Kfm.
 5. *Deiler Jof., Trifleur.
 Seigele Marie, Metallarbin.
 19. *Stellberger Reinh. Andr. u. *Stellberger Georg Wilh., Fabrt.
 1 Rödel Friedrich, Elektrotechn.
 2 Heß Otto, Stadtarb.
 4 Pfeffinger Karl, Schlosser.
 21. *Stellberger Gg. Wilh. u. *Stellberger Reinh. Andr.
 1 Stellberger u. Höfle, Lachfabrit.
 2 Stellberger Reinh., Priv.
 H1 Fischer Franz, Kutscher.
 23. *Reichert, Otto, DRSchaffner.
 1 Maier Gg., SchuhM.
 2 Gaud Eug., Chauffeur.
 3 Fromm Rob., DRSchaffner.
 Stammer Heiner, DRSchaffner.
 4 Hud Karl, MagArb.
 Reichert Karl, Schmied.
 25. *Aytmann Ludw., MalerM.
 H1 Eberle Georg, FaktorWe.
 1 Huber Karl, Kfm.
 2 Engler Friedr., SchneiderM.
 Carolinet Josef, Kfm.
 3 Rängin Karl, Apoth.
 H3 Weidemann Andr., LandwWe.
 4 Fergler Alb., Kraftwagenf.
 27. *Brauereigesellschaft vorm. S. Moninger.
 1 Wirtsch. z. Walhalla.
 Stutz Gustav i. a. Wirt.
 Stutz Gust. alt, WirtWe.
 2 Schömbbs Franz, SchneiderM.
 3 Haag Karl, DZugSchaffn.
 H2 Hauser Emil, Schriftfeger.
 3 Kuhn Ant. Karl, Schneider.
 29. *Brauereigesellschaft vorm. S. Moninger.
 1 Königer Jof., Schreiner.
 2 Schöck Hans, Wildbauer.
 Schell Herm., LinderWe.
 3 Altvater Gottl. jr., Kfm.
 Schrobentha Friedr., Eisen-drehWe.
 4 Höchstetter Aurelie, Malerin.
 Kobatsch Otto, Güterbesitzer-Frau.

No. Linke Seite.

31. H1 Kösch Ant., WerkM.
 1 Hafner Thomas, WerkM.
 2 Kunz Otto, Kfm.
 Niebergelt G. intr., Kanzeleifkr.
 3 Händel Rich., RefZühr.
 Kunze Karl, Bahnarb.
 4 Fetterer Alb., EisenSchaffner.
 Keller Franz, StädtArb.
 5 Diesberger Joh., BuchdrWe.
 H2 Kollweiler Heiner, Küfer.
 Schwab Theob., Tap.
 3 Perino Herm., Priv.
 33. *Jod Theob., Maler.
 1 Dennig Jaf., Tagl.
 2 Jod Geschw., Wasch- und Bü-gelgeschäft.
 3 Renfer Ant., Hausdiener.
 H1 Kapenwadel Gottl., BlechnerM.
 2 Geiger Georg, HilfsSchaffn.
 Holzwarth Heiner, SchlosserWe.
 3 Adam Wilh., MaschArb.
 Dippold Anna, Näherin.
 35. *Morlok Phil. Heiner, Kfm.
 1 Herold Erwin, RefKofZühr.
 Herold Friedr., Schlosser.
 2 Gran Martin, RefZührer.
 3 Holzer Alf., EisenDRSchr.
 4 Simon Ed., Schneider.
 H1 Fischer Franz, Schlosser.
 2 Wild Karl, PSchaffnWe.
 Wolf Rob., Tagl.
 3 Mad Adam, BahnArbWe.
 Thoma Frieda, Schneiderin.
 4 Eiter Heiner, Arb.
 Widder Elsa, Arbeiterin.
 37. *Stoll, MetzgerM.
 1 Schwebes Wilh., Bahnarb.
 2 Braun Reinh., Kfm.
 Zint Josef, Hausmeister.
 3 Stengel Ferd., SchlosserWe.
 4 Kießling Jaf., Schleifer.
 H1 Blöcher Gg., Wüglarin.
 Kresser Gust., Gärtner.
 2 Schorb Joh., Glaser.
 3 Herrmann Aug., WeichentwWe.
 Pech Heiner, Maschinist.
 39. *Vaher Hugo, Graveur.
 1 Müller Franz, EisenBetrWff.
 41. *Stober Wilh., Bauunternehmer.
 1 Abstel Math., ZugM.
 Bogel Jaf., AmtsbnWe.
 2 Heilmann Ludw., Mechaniker.
 Nagel Karl, RefZühr. a. D.
 3 Schweitzer Karl, DRSchaffner.
 Stegelberger Jof., Schlosser.
 4 Dörr Kaspar, RefZührer.
 Hochdrücker Jaf., Schlosser.
 Gerber Karl, Mech.
 H1 Bedert Erwin, Rangierer.
 2 Hummel Aleoph., AmtsDRGeh.
 3 Hoffert Max, HilfsMont.
 Doll Raim., RefKofZührer.
 4 Sed Hans, Kfm.
 + Marienstr. +

Wilhelm Braunnagel
 Spezialhaus für
 Seidenstoffe

Herrnstraße 7 :: Fernsprecher 2827

Paul Drollinger Sofienstraße 117 a **Spezialfabrikation:**
 = Nahrungsmittelfabrik = Fernsprecher 3753 **Feinste Eierteigwaren**

Soepfner = Bräu — Das Qualitätsbier

No. Linke Seite.

- 47.2 Müller Wend., Privat.
 1 Schnappinger Georg jung, Schreibwarenhdlg.
 3 Kurrle Ernst, ResKofzführer.
 4 Schwab Gg., Kfm.
 Vogel Jul., Büroassst. We.
 5 Schiel Adam Schneider.
 H1 Ebel Joh., Korbflechter.
 2 Seiler Mich., EisenbSchaffn.
 Wittmeier Karl, Buchdrucker.
 2 Feder Sal., Schlosser.
 Giesler Friedr., Dreher.
 Zeller Alois, Mechaniker.
 3 Obhäuser Sal., Ableser.
 Striegel Jos., Bahnbeamter.
 4 Heil Rud., Stellvertw.
 Würzburger Karl, Kofzführer a. D.
 5 Hölzer Ernst, Eisendreher We.
 49.2 Lindenmann Wilh., Fuhrunternehmer.
 1 Ded Wilh., Herrenschneider M.
 3 Braun Gottfr., Schreiner.
 Ködel Karl, Händler.
 4 Indlekofer Bonavent, Schaff.
 5 Ritzl Otto, WerkM.
 H Lindemann Wilh., Fuhrgesch.
 49a.* Lindenmann Wilh., Fuhrunternehmer.
 1 Hud Thomas, Weichenwärter.
 2 Köhler Friedr., Schlosser.
 3 Schmitt Jos., Schaffner.
 4 Hildenbrand Adolf, Kofzführer.
 H1 Hänel Karl Eug., Gärtner.
 2 Schindler Karl, Schuhm.
 3 Endreß Friedr., Schreiner.
 4 Zimmermann Franz, Maler.
 51. Geiger'sche Fabrik G. m. b. H.
 2 März Joh., Werkmeister.
 53. Geiger'sche Fabrik G. m. b. H.
 H1 Brand Anna, Privat.
 Ludi Friedr., Bahnarb.
 2 Wüthrich Gottfr. (Käthe), Motier We.
 Moser Herm., Stadttagl.
 4 Baumann Friedr., Schlosser.
 5 Müller Franz, Rangierauff.
 55.1 Stähle Gabr., Küfer M. Spezereigesch.
 2 Fröhlich Herm., Eisenbeamter.
 Hauser Karl, Kfm.
 Singer Karl, Mechaniker.
 3 Weherer Mich., Gipser.
 Devant Herb., Pfesler.
 Ebert Paul, We.
 4 Decker Otto, Kfm.
 Gschwend Aug., ResKofzführ.
 Klaudi Wilh., Schreiner.
 5 Reinhold Kurt, Metalldrucker.
 57.1 Schenkel Otto, Milchhändl.
 2 Sader Ernst, Dreher.
 Anoch Joh., Wwe., Milchhändlerin.
 3 Mayer Karl, Kfm.
 Stempfle Vitus, Metallschdrucker.

No. Linke Seite.

- 4 Anoch Hans, Milchhändler.
 Laas Rob., AmtsGeh.
 + Küppurrerstr. +
 67.2 Weber Jos., DfSekt.
 1 Anaus Adam, KanzleiGeh.
 2 Bogt Friedr., EisenbSchaffn.
 3 Erhardt Theod., EisenbZnsb.
 Ostermaier Karl, Kofzführ. a. D.
 4 Lamm Aug., Güterschaffner We.
 Walz Franz, ResKofzführ a. D.
 69.1 Hörner Georg, Geflügelhdl.
 1 Hantsch Otto, Reformhaus „Alpina“.
 Sodapp Alb., MaschSchlosser.
 Hörner, Gg., Kfm.
 Sonntag Sophie, Blumengesch.
 2 Baum Ernst, Kfm.
 Günz Ant., Kofzführ.
 3 Gushurst Ludw., EisenbSekt. Wittwe.
 Heid Johs., Pfist.
 4 Geiger Karl, WVoteWe.
 Gushurst Wilh., Lehrer.
 Schäfer Otto, WerkM.
 71. * Blas Ost., Kfm. (Frau) in Plankstadt.
 1 Häde Karl, Kofzführ.
 Wetbauer Wilh., Glühlampenbetrieb.
 2 Burger Hermann, KofzführWe.
 Herzog Ad., KofzführWe.
 3 Kunzmann Karl, Kofzführer.
 Maj Adam, Kofzführer.
 4 Heidinger Wilh., ZugM.
 H1 Bruder Karl, EisenbSchaffner.
 2 Meier Emil, Kofzführer.
 3 Steinebronn Wilh., Schaffn.
 73.2 Engster Joh., KofzführWe.
 1 Blud Phil., Kofzführ.
 2 Haller Friedr., Kofzführer.
 3 Walbenmzier Abrah., Priv.
 Nagel Gg. Ad., RSchaffn. a. D.
 Nagel Emil, ErpedGeh.
 4 Röringer Jos., MaschFormer.
 Riede Jos., Schneider.
 Kupp Wilh., Schlosser.
 Böllinger Theod., Schaffner.
 75.2 Kempfer Karl, Kfm.
 1 Böcke Heint., Kupferschmied.
 Hertle, Christ., Lehrer.
 3 Göbel Joh., Wagenmeister.
 Kempf Christ., ZugMWe.
 Kraus Fred, Kunstglaser.
 4 Schlotterbed Karl, MaschArb.
 Steck Konrad, EisenbSchaffner.
 H1 Pfeiffer Wilh. F., Futtermittel.
 77.1 Riedling Herm., Milchhdl.
 2 Baber Gust., Ladier.
 Sodapp Karl, GDSchaffner.
 3 Hebelhör Karl, WagenM.
 Weisser Jos., Schaffner.
 4 Jfler Ernst, EisenbSekt.
 Kurz Otto, Stadttagl.
 H1 Burlari Karl, EisenbSchaffn.
 2 Seig Karl, SchreinerWe.
 3 Lebr, Ludw., Pfesler.

No. Linke Seite.

- 79.* Garsch Theod., Sägeverksbesitzer in Bretten.
 1 Feierabend Karl, BäckerM.
 2 Schmidt Franz, WerkSchreiner We.
 Röhr Gottl., Möbelschreiner.
 3 Müller Ad., Schreiner.
 Müller Joseph, Schlosser.
 Schmidt Joh., Kfm.
 4 Aloe Johs., Schlosser.
 Lantsche Heint., Schaffner.
 H Feierabend Bäderei.
 81.1 Krimmer Herm., Milchhdl.
 1 Segner Karl, Schlosser.
 2 Fäger Franz, BadM.
 Schmidt Aug., HolzSekt.
 3 Freisinger Otto, Kofzführer.
 Stahl Gg., Ladier.
 4 Herz Rud., Werkführer.
 Schmale Georg, Pfist.
 H2 Biegler Joh., SchreinerM.
 83.2 Hahner Phil., Mech.Werkstätte.
 1 Hartmann Leop., Mollereiprodukte.
 3 Heibinger Wilh., Werkführ.
 4 Bürle Christ., EisenbPfl. a. D.
 85.* Brauereiges. vorm. S. Moninger AG.
 1 Wirtsch. zur „Morgengröde“.
 Wagner Jos., BierWe.
 2 Vaur Jos., RangierAuff.
 Gondorf Franz, Schuhm.
 Spieler Reinb., Kofzführ.
 3 Biegert Ludw., RangierAuff.
 Stapp Phil., Sekt. a. D.
 Waller Christ., Werkführer.
 4 Solzer Adolf, Monteur.
 Jüllg Karl, Schriftfeger.
 Müller Johs., Gipser.
 + Morgenst. +
 85a.1 Eberhard Rob., Plakarb.
 1 Lerch Wilh., MaserWe.
 2 Hügel Wilh., RangierM.
 Müller Karl, HolzSekt.
 3 Gegenwarth Karl, LadeMWe.
 Göb Gottl., Kofzführ. a. D.
 4 Gert Theod., KanzleiAss. a. D.
 Hedinger Joh., HandelsmWe.
 87.2 Mühle Wilh., Zugführer.
 1 Arozbieger Paul, Schlosser.
 Schaffner Ed., Zugführ.
 2 Mater Alb., Rangierer.
 3 Berkel Benedikt, KanzleiAssWe.
 Jörger Franz, Ladier.
 4 Robl Rik., EisSchaffner.
 Eckstein Alb., Rangierer.
 Zimmermann Aug., RangierM.
 89.* HolzAugustin, SodawZell.
 1 Abendtschön Bernb., HändlerWe.
 Eiermann Wilhelm, RSchaffner.
 2 Benz Karl, Finanzbeamter.
 Bloos Otto, Färber.
 3 Knust Wilh., Sattler.
 Zimmer Aug., Pfistent.
 4 Biehle Karl, SattlerM.
 Rohrbirch Franz, EisWagenführWe.
 H2 Schüle Friedr., Mineralogisch.

Franz Haniel & Cie. G. m. b. H.
 Kaiserstraße 231 Fernruf 4855, 4856



Stickstoffdünger, Kallsalze, Phosphorsäure-Dünger, Düngkalk
 Groß- und Kleinverkauf

No. Linke Seite.

1. Hermann Karl, Priv.
 2. Lebensbedürfnisverein (Sil.)
 3. Hilt Marie, Hilbeiterin.
 4. Bergmann Leonh., Amts-De-Ge-
 hilfe.
 5. Jung Friedr., Techn. Eisenb-
 Insp.
 6. Hlung Karl, EisenbInsp.
 7. Gerhart Aug., MaschArb.
 8. Hantschön Jos., Schaffner a.
 9. D.
 10. Hant Stef., Schaffner.
 + Scherft. +

11. *Mieter- u. Bauverein.
 1. Hund Konr., Bahnarb.
 2. Schmitz Jos., SchlosserWe.
 3. Krumbrücker Wilh., Lofführ.
 4. Simon Franz, BremserWe.
 5. Meiser Jos., WerkfVorsteher.
 6. Schwall Aug., EisenbInsp.
 a. D.
 7. Leichte Jos., BahnarbWe.

12. *Mieter- und Bauverein.
 1. Klar Ludw., Ladtier.
 2. Reddin Karl, Buchdrucker.
 3. Köffel Christ., Ladtier.
 4. Hahn Jos., MaschArb.
 5. Müller Ferd., SteuerAss.
 6. Manz Friedr., Schreiner.
 7. Brandel Ant., Wagen-Auff.
 8. Geiger Ernst, Schlosser.
 9. Haub Georg, RangierAuff.
 10. Hieser Wolfg., SchreinerWe.
 11. Sauer Wilh., Lehrer.
 12. Schneider Ferd., Dreher a. D.

13. *Mieter- und Bauverein.
 1. Hüll Andr., Zugführer.
 2. Höderer Ferd., BerM.
 3. Heintzel Gust., LofführWe.
 4. Hips Karl, MaschMont.
 5. Schumacher Ed., Lofführ.
 6. März Friedr., LofführWe.
 7. Bogl Jos., WerkfVorsteher.
 8. Braun Jos., PrivWe.
 9. Weidle Dan., Schreiner.

Rechte Seite.

1. Späth Georg, FinInsp.
 2. Weber Emma, EisenbAssn. a.
 3. D.
 4. Hagenberger Mathilde, Töchn.
 a. D.
 5. Hieser Marie, Priv.
 6. Steiglebner Anna, Priv.
 7. Lorenz Kurt, EisenbInsp.
 8. Gersner Alois, PrivWe.
 9. Wähler Franz, Lehrer.

14. *Meerapfel Söhne, Un-
 tergrömbach.
 1. Haas Salz, Landesprodukten-
 großhandlung.
 2. *Seß Max, Kfm.
 3. Heibert Aug., ElektroMont.
 4. Bogel David, Kfm.
 5. Seß Wilh., SchlosserWe.
 6. Schmitt Adolf, Revisor a. D.
 7. Hagenberger Herm., TeilBeamt.
 8. Hahn Gust., Lofführer.
 9. Hrenneisen Wilh., Schlosser.
 10. Landis Ferd., Schlosser.

No. Rechte Seite.

6. *Hanstein Georg, Ingen.
 1. Gierich Emil, BüroGeh.
 2. Mahler Josephine, Putzgesch.
 3. Hanstein Georg & Cie., Elektro-
 techn. Install. Büro.
 4. Rietschel & Henneberg G. m.
 b. H. Zentralheizung.
 5. Fortenbacher Emil, Schaff-
 ner.
 6. Heißel Heiner, Zugführer.
 7. Müller Leop., RefKofWe.
 8. Hiesher Karl, SchneiderWe.
 9. Hanstein Georg & Cie., Elek-
 trotechn. (Werkst. u. Lager).

- 10/16. *Jandt Karl, KfmWe.
 (Bpl.)

18. *Spengler Rud., Sattler.
 2. Rein Jos., Schaffner.
 3. Lang Wilh., RefLofführer.
 4. Dürrschabel Peter, Heizer.
 5. Herrmann Kapf., TagelWe.
 6. Wilhelm Cressenz, KassiererIn.

20. *Rauenbühler Wilh.,
 SchreinWe., Priv.
 1. Kopp René, Friseur.
 2. Rauenbühler Karl, Bankbeam-
 ter.
 3. Weber Math., Prokurist.
 4. Bergmeister Otto, Eisenbahn-
 Lehr.
 5. Fiedt Mich., BerM.
 6. Ball Alois, Dentist.
 7. Bögele Christ., Mechaniker.
 + Wilhelmst. +

24. *Gebhard Conr., Drogist.
 2. Fröhlich Ferd., SchneiderM.
 3. Joos Arth., SchlosserM.
 4. Vitterst Gg., EisenbSchaffn.
 5. Vitterst Herm., ElektroMont.
 6. Wipfler Franz, Expedient.
 7. Huber Karl, SchreinerM.
 8. Hüss Franz, Schlosser.

26. *Schneider Bernh., Kü-
 ferM.
 2. Raible Joh., Amtsgesilte.
 3. Wolff Erich, Konditorgeh.
 4. Böder Karl, Dreher.
 5. Hoffmann Otto, Schuhmacher.
 6. Leicht Ludw., Plafmeister.
 7. Neu Alois, Maurer.
 8. Schneider Bernh., Küfer
 (Werkstatt).
 9. Böder Karl Jos., Eisendreher-
 We.
 10. Grimm Phil., Schlosser.
 11. Winnes Wilh., Arb.

28. *Ries Heiner, Fabrikdir.
 in Ragnit.
 1. Hartlieb Wilh., RefZugführer.
 2. Anna Ernst, Kellner.
 3. Dreher Eduard, Kellner.
 4. Bender Karl, Kellner.
 5. Herr Kapf., BetrAssiWe.
 6. Droll Ambros, Banfbedollm.
 7. Schirrmeyer Friedr., städt.
 Arb.
 8. Grab Val., Pförtner.

No. Rechte Seite.

30. *Diebler Ad., Schreiner.
 1. Schindelbeder Jos., Eisengießer;
 Frau Hebamme.
 2. Herbach Wilh., WagenM.
 3. Windbiel Aug., PEschaffn.
 4. Heering Herm., Kfm.
 5. Lannert Mart., EisenbSchaff.
 6. Ebel Herm., SchaffnerWe.
 7. Ebel Herm., PrivWe.
 8. Korn Karl, Lofführ.
 9. Heber Arth., Kfm.
 10. Hochstahler Karl, Schaffner.
 11. Lachenmeier Herm., Nachtwäch-
 ter a. D.
 12. Diebler Rich., Malergesch.
 13. Schnaiter Herm., WerkMWe.

- 30a. H1 Fluhrer Max, Wurjt-
 lerWe.
 1. Weißbrod Anna, Zigarrenge-
 schäft.
 2. Breining Reinh., Metalldreher-
 We.
 3. Huber Jos., Schaffner.
 4. Kästner Walter, Kfm.
 5. Bader Emil, SchreinerWe.
 6. Jähringer Karoline, We.
 7. Oberle August, RangierAuff.
 8. Seitenberger Franz, BetrZeit.
 9. Bay Wilh., HausM.
 10. Fröhlich Alfons, Rangierer.
 11. Meinger Emil, PolWM.
 12. H1 Christ Ant., Backofenbauer.
 13. Stauch Karl, BackofenMont.
 14. Brettel Aug., MaschArb.
 15. Lachenmaier Herm., Schleifer.
 16. Hennhöfer Land., Tagl.
 17. Staudt Emil, VerladeObmann.

32. *Bindschädel Friedr., Mau-
 rerM. und *Bindschädel
 Emil, Bautechn.
 1. Müller Waldemar, EisenbInsp.
 2. Heibert Jos., LofführWe.
 3. Zeitvogel Walter, LofführWe.
 4. Albrecht Wilh., WagenGehWe.
 5. Bou Karl, Zugführer.
 6. H1 Bindschädel Friedr. u. Emil,
 Baugeschäft.

34. *Rezbach M., Schreiner-
 We. u. *Dieterle Theod.,
 Buchhlt. u. *Dieterle Ida.
 1. Dieterle Ida, Kolonialwaren-
 hdlg.
 2. Kissel Emil, WagenAuff.
 3. Rezbach Marie, Kleidermach.
 4. Walter Ant., LofführWe.
 5. Widemann Friedr., WagenM.
 6. Koch Franz, EisenbSchaffner.

36. *Graulich Georg, Erben.
 1. Albert Friedr., JustizInsp.
 2. Baum Karl, RefLofführer.
 3. Graulich Jul., EisDentr.
 4. Becker Emil, Lofführ.
 5. Vogel Domin., SchreinerM.
 6. Schäffe Mich., EisenbLehn.
 7. Keller Jos., RangierAuff.
 8. H1 Bergel Adolf, GendarmWe.
 9. Edert Jos., WagenM.
 10. Reinhard Emil, RefLofführ.
 11. Lebelt Paul, SchneiderM.
 12. Oberle Otto, RefLofführ.

Brantweine aller Art | Weber & Albrecht
 Rappurstraße 54
 Fernsprecher 3305

Landesbank für Haus- u. Grundbesitz e. g. m. b. H. Diskontierung und Einziehung Kaiserallee 4
 von Wechseln und Schecks- Telephon 5846
 Bank und Sparkasse des organisierten Grund- und Hausbesitzes.

No. Rechte Seite.

38.1 Kratzmeier Karl, Gemüse-
händl.

- 2 Matt Karl, O-Strassenwart.
- 3 Birle Anna, We.
- 3 Barth Marie, We.
- 3 Senela Ant., O-Schaffn.
- 3 Schwörer Adolf, Fabrikarb.
- 4 Abend Jozas, Maschinist-We.
- 4 Baher Theod., Schlosser.

H1 Meisel Jaf., Schneider-We.
Waldeis Georg, Eisenb-Deutr-
We.

- 2 Dörflam Pet., Flechner.
- 2 Kiefer Heintr., Fuhrm.
- 2 Wagner Christ., Taagl.
- 3 Drewnalowski Karl, Güterbegl-
We.

40.1 Seeger, Adolf, BäckerM.

- 2 Schreckenberger Max, Eisenb-
Insfp.
- 2 Seeger Adolf, Pfarrer.
- 3 Gorekfi Luise, Frau, Eisenb-
Sehr.
- 3 Giby Jaf., Maler.
- 4 Huber Emil, Schmied.
- 4 Walz Jul., Werkführer.

H1 Maier Heintr., Maschinist.
2 Hausel Christ., städt. Arb.
Dalmus Karl, Arbeiter.

42.*Genossenschaft der barmh
Schwestern vom hl. Fran-
ziskus zu Gengenbach.

St. Bernhardshaus Kranken-
pflegestation, Schwest. Evan-
gelista, Oberin.

44.*Genossenschaft der barm-
herzigen Schwestern vom
hl. Franziskus zu Gen-
genbach.

- 1 Saag Wilh., StbArb.
- 1 Hilbert Theod., Schuhm-Meister
(Laden).
- 2 Barmh. Schwestern.
- 3 Brenner Frs., Eisenb-Deutr-We.
- 3 Bogt Heintr., Eisenb-Deutr-We.
- 4 Anabel Josef, Eisenb-Deutr-We.
- 5 Knebel Leop., MaschArb.

H1 Fritsch Andr., Taagl-We.
2 Klee Jaf., Stadttagl.

46.*Hoepfner Friedr., Kom-
merzienrat-We.

- 1 Großmann Herm., Gastwirt.
- 1 Wirtsch.
- 2 Rint Heintr., Eisenb-Deutr-We.
- 3 Grüttner Wilh., Zoll-Inspekt.
- 3 Würzburger Karl, Althdl.
- 3 Schmitt Otto, Lokführer a. D.
- 4 Vasker Armand, Schloss. a. D.
- 3 Schroeder Fritz, MaschArb.
- 5 Armbruster Wilhelm, Metzger.

48. Zählst zu Marienstr. 70.
+ Marienst. +

50/52. Liebfrauenkirche.

- 54.1 Edert Alfr., BäckerM.
- 2 Hellmuth Friedr., Schlosser.
- 2 Schmidt Alois, Eisenb-Schaff.
- 3 Oberle Herm., Rangierauff.
- 3 Soika Jos., Geschfähr.
- 4 Böhlen Aug., Metallschleifer.
- 4 uny Karl, StbArb.
- 5 Bender Emil, Güterbestätter

No. Rechte Seite.

56.*Reinhard Phil., Afn.

- 1 Leibrecht Ernst, Zigarrengesch.
- 2 Kolb Rud., Landw-We.
- 2 Schaffner Ferd., MaschArb.
- 3 Hubmann Heintr., HausM.
- 2 Volk Franz, Bremser-We.
- 2 Volk Karl, Schlosser.
- 4 Glaser Karl, Werkhelfer.
- 2 Kleiner Dav., Afn-We.
- 2 Dautenlein Erich, Res-Feizer.

H1 Feilenfabrik Karstraße, Gustav
Ziegler.
Sigmund Clemens, Hdlr.
2 Anskinger Jaf., WerkM.

58.2 Sigler Jaf., Expeditur.

- 1 Müller Friedr., Friseurgesch.
- 3 Schiebened Leo, Stadttagl.
- 3 Stein Gregor, Verkaufseher.
- 4 Baur Ant., Feizer.
- 2 Nagel Karl, Lade-Schaffn.
- 5 Burtart Herm., Zigarrenm.
- 2 Veis Alex., Friseur.
- 2 Winter Herm., Friseur.

H1 Majad Frdr., Rangierer.
2 Gebhardt Karl, Deutr-We.

- 2 Babich Wilh., Schriftseher.
- 2 Gutb Rud., Schlosser.
- 3 Diebold Hugo, Eisenb-Schaffn.
- 4 Heilmann Karl, Rangierer-We.
- 2 Jig Gust., Deutr-We.

60.3 Wachter Jos., Wirt.

- 1 Wirtsch. z. Deutschen Eiche.
- 3 Köhler Joh., Schuhm.
- 2 Werthhammer Friedr., Uhr-
macher.
- 4 Schell Franz, Schlosser.

60.a.1 Seiter Jos., Wirt.

- 1 Wirtsch. z. Badenia.
- 2 Heim Jman., SteinhauerM.
- 3 Fäher Jaf., Flechner.
- 2 Zimmer Emil, Kesselwärter.

+ Hermannst. +

+ Dorotheast. +

62. Martinus-Werk, Verein z.
gegenf. Hilfe.

- 1 Geschäftsstelle der Hilfsstation
"Martinus-Stätte".
- 2 Jädel Agnes, Krankenschwester
a. D.
- 2 Sängler Wilh., Bahnbeamter.
- 3 Augustin Florentine.
- 2 Augustin Maria, Lehrerin a. D.

64.*Gemeinnützige Eisenbah-
ner = Baugenossenschaft,
e. G. m. b. H.

- 1 Schüttler Georg, Eisenb-Deutr-
We.
- 2 Uhl Heintr., Eisenb-Deutr-
We.
- 2 Göy Heintr., Eis-Deutr-We.
- 2 Böhlmann Karl, Hdlr.
- 3 Gabriel Jakob, Schlosser.
- 2 Kappel Franz, Schreiner.
- 4 Bach Karl, Maschinist.
- 2 Sedler Otto, Resführer.

66.*Gemeinnützige Eisenbah-
ner = Baugenossenschaft,
e. G. m. b. H.

- 1 Grieshaber Adam, Bahnarb.
- 2 Kottke Otto, Hilfsarb.

No. Rechte Seite.

- 2 Wandel Franz, Flugzeugbau.
- 2 Schmieder Emil, WerkM.
- 3 Göy Eugen, Radler.
- 2 Göy Heintr., Metzger.
- 4 Alder Ludw., Löwenführer.
- 2 Woblarth Emil, Rangierer.

68.*Gemeinnützige Eisenbah-
ner = Baugenossenschaft,
e. G. m. b. H.

- 1 Koch Moriz, Eisenb-Deutr-
We.
- 2 Reibhard Karl, Radler.
- 2 Fritsch Karl, Schreiner.
- 2 Weinspach Ant., Eisenb-Deutr-
We.
- 3 Lechner Karl, Eisenb-Insfp.
- 2 Bogt Heintr., Eisenb-Deutr-
We.
- 4 Kemptes Aug., Feizer.

76.*Landesfiskus, Innere
Verw.

- 2 Bohn Ludwig, Pol-Deutr-
We.
- 2 Bahnach Joh., Gend-Deutr-
We. a. D.
- 2 Fromm Gg., Pol-Deutr-
We.
- 2 Helmert Joh., Gend-Deutr-
We.
- 2 Heit Andr., Krim-Insfp.
- 2 Köhler Emil, Gend-Deutr-
We.
- 2 Leisb Adam, Gend-Deutr-
We.
- 2 Stöcklin Wilh., Krim-Insfp.
- 2 Willauer Emil, Gend-Deutr-
We.
- 2 Baib Heintr., Gend-Deutr-
We.

+ Wiesen- u. Mittelbrucht. +

+ Wiesen-, Zimmer- und
Wasserwerkst. +

Augusta-Dürr-Straße.

siehe unter D.

Augusta-Straße.

Stadtplan E 10. **PW** Karlsruh.
FM Karlsruh. 63 (Schrempf).
Augusta, Deutsche Kaiser-
in, Königin von Preu-
ßen,
Gemahlin Kaiser Wilhelms I.,
geb. 1811, gest. 1890.
Regint an der Karstraße bei
Nr. 70 und endiat am Sonnt-
tagplatz.

Linke Seite.

- 1.*Bracher Ludwig, Priv.
- 1 Bed Friedr., Zoll-Insfp.
- 2 Bopp Wilh., Feizer.
- 3 Tangel Karl, Buchb-We.
- 2 Ränliß Philipy (Franz).
- 5 Bobsert Emil, FriseurM.

1a.3 Gramlich Ludw., Schnei-
derM.

- 1 Edemann Ant., WerkM.
- 2 Schwander Otto, Gesckfährer.
- 2 Schaad Joh., Afn.
- 4 Nieble Karl, Vertreter.

Carl Westermann,
 Karl Wilhelmstraße Nr. 90
 (am Endpunkt der Straßenbahn)
 Grabdenkmäler
 Telefon Nr. 1987

Georg Fleischmann Immobilien, Hypotheken und Finanzierungen.
 Augustastr. 9 • Telefon 2724. Vermittlung von Geschäftsräumen u. Geschäften
 aller Art.

No. Linke Seite.

- 3.2 Sipler Ludwig, Mechanik.
 1 Häder Andr., KufflerWe.
 2 Eged Julius, Monteur.
 3 Sipler Priv., DiplIng.
 4 Häsler Karol., Kleidermchn.
 5 Regenhardt Peter, Sattler u. Tapezier.
 6 Koberer Jos., InfallWe.
 7 Sipler Ludwig, Werftst.

5.*Nothheiß, Leop. Jg., Handl.

- 1 Schieberer Wilh., MalerArb.
 2 Adam Heinz., Feiler.
 3 Köhner, Seb., Feiler.
 4 Herhardt Gg., FabrArb.
 5 Herhardt Wilh., Schumbr.
 6 Komdach Andr., Städt. Arb.

7.*Kromer Karl, Dir. in Wiesbaden.

- 1 Kallmar Joh., SchneiderM.
 2 Kütterer Karl, Werkschr.
 3 Mann Heinz., ReichsbankAssi.
 4 Keller Aug., WafschNgen.
 5 Weiz Christ., Schmied.
 6 Wolf Urban, Schlosser.
 7 Hilberg Fernb., LehrerWe.
 8 Hilberg Joh., Wäscheausstat- tung.
 9 Klaus Mich., MalerWe.

9.*Fleischmann Georg, Sch-
 vofhelen- u. Liegensch.-
 Vermittlungsgesch.

- 1 Stegenbach Jul., techn. Eisenb-
 DSefer.
 2 Wagner Rich., BauwerkWe.
 3 Schwan Herm., Fabrikarb.

11.2 Thainer Joh., BauMWe.

- 1 Spangenberg Otto, Kfm.
 2 Etembel Herm., GenVertr.
 3 Bäuerle Gottf. We., Schneider-
 geschäft.

13.*Lorch Eug., Kfm., Stutt-
 gart.

- 1 Grajewski Franz, SchuhmM.
 2 Koch Heinz., Schriftfeger.
 3 Graf Friedr., KochWe.
 4 Dreierher Ludw., PSeferWe.
 5 Kleinblatt Abrah., Kfm. u.
 Profurist.
 6 Koch Theob., DSefer.
 7 Reihwenger Louis, GenAgent-
 We.
 8 Winter Wilh., DSeffschaffner.

Rechte Seite.

2.1 Spath Karl, TapezierM.

- 1 Spath Karl, TapezierM. (Ge-
 schäft).
 2 Eter Holba, GLehrerin.
 3 Buschmann Alfr., Schreiner.
 4 Schulz Sofie, BerwAssin. a.
 D.
 5 Müller Joh., HilfsarbWe.
 6 Kiefer Frieda, Buchhalterin.
 7.*Kull Wilh., WagnerM.
 8 Kraper's Lagerhaus.

No. Rechte Seite.

6. Stadtgemeinde Karlsruhe.

- 8.1 Lebensbedürfnisverein
 Karlsruhe e. G. m. b. H.
 (Laden).
 2 Erlenmeier Frieda, Priv.
 3 Straub Jos., PSeffschaffner.
 4 Holzer Rich., Gefängnisauff.
 5 Reißfelder Rob., Kfm.
 6 Kreiner Val., Küfer.
 7 Marsch Nat., ZimmermWe.

10.*Wißleben Karl v., GDe-
 RegMat (Frau).

- 1 Heimlich Karl, EifAntmann.
 2 Künzel Karl, DBauwerkWe.
 3 Liebelhör Wilh., Zeldirekt.
 4 Henninger Alb., Zollinsp.
 5 Kunzmann August, Eisenb-
 Insp. a. D.
 6 Schneider Joh., Wagenführ.

12.1 Gräber Christof, GLehrer
 a. D.

- 1 Heim Wendel., RangleidnWe.
 2 Schmitt Berth., Prof.
 3 Diefenbacher Jul., KRMatWe.
 4 Vogel Georg, GMat.
 5 Beder Karl, ReallehrerWe.
 6 Gräber Otto, Kunstmaler.

14.3 Kessler Adolf, Hofoffiz.-
 We.

- 1 Hagen Ernst, DekorMalerWe.
 2 Dehm Aug., BauDInsp.
 3 Reichwein Ludw., DSefer.
 4 Reichwein Willib., Stadtvfar.
 5 Staib Jos., Bahnschaffner.

16.1 Graf Heinz., Kfm. e

- 1 Böcher Otto, We.
 2 Friederich Wilh., DRMat.
 3 Gaud Dr. Wilh., Volkswirtsch.
 4 Kronenberger Marie u. Anna,
 Priv.
 5 Seufert Anna, BautechnWe.

18.*Schmeißer Theresia We.

- 1 Kühn Aug., AssiWe.
 2 Kühn Paula, GLehrerin.
 3 Krieg Franz, Kfm.
 4 Strad Frieda, GLehrerin.
 5 Strad Dr. Otto, ProfessorWe.
 6 Martin Ant., DSefer.
 7 Jehr Magdal., Priv.
 8 Wiffinger Karl, BäckerMWe.
 9 Conrath Georg, EisenbInsp.
 a. D.
 10 Baumann Ludw., Bahnbeam-
 ter a. D.

20.2 Frohmüller Karl, Privat.

- 1 Jossch Florine v., Konzert-
 sängerin.
 2 Schäfer Toni, Priv.
 3 Singer Jos., Kfm.
 4 Wöhringer Rich., Kfm.
 5 Hochschild Fritz, Insp. a. D.
 6 Jabs Emil, DRMat. a. D.
 7 Felber Herm., DBauzeichner
 a. D.
 8 Mühlmann Max, Kammer-
 musiker.
 9 Bischoff Karol., Näherin.

Bach-Straße.

Stadtplan B 6, 7. PW Goethe-
 st. 35. FM Schubertst. 14 und
 Peter- u. Paulplatz 2.

Johann Sebastian Bach,
 Komponist,
 geb. 1685, gest. 1750.
 Beginnt in der Wendtstraße und
 endigt in der Ruitst.

Nr. Linke Seite.

3. Fuchs Dr. Rud., MinDi-
 rekt.
 3 Honsell Max, SMintstWe.

5. Diefenbacher Hans, Fabrik-
 Sackfabrik Werftst. 10. 5443u, 5444

Braun Karl, Prof.
 Wöhringer K., Berw.

7.1 u. 2 Lewald Dr. Ferd.,
 Wirkl. GMat, Präf. des
 VerwGerichtsch. a. D.

- 1 Lewald Elisabeth, Hebammen-
 schweßer.
 3 Thiergärtner Binsens, Schrei-
 nerWe.

9.1 u. 2 Müller Franz, DRG-
 Mat.

- 3 Gaffert Käthen, Priv.
 Giller Anna, Priv.

13.*Bernheimer Dr. Norb.,
 Fabrik.

Kobler Wilhelm, Fabrikant
 + Richard Wagnerst. +

15.2 Meyer Wilh., Fabrik-
 besWe.

- 1 Sinner Alb., PrivWe.
 Sinner, Dr. Alb., med., Au-
 genarzt.

17.*Scheurer & Cie., offene
 Handelsges. in Logels-
 bach, Zweigniederlassung
 Karlsruhe.

- 1 Bräuderlin Ludw., Kfm.

19.*Vieser Rud., Kfm.

Koelle Dr. Jul., DRGMat.
 Wiederum Wilh., Privat.

21.2 Karlsruher Wohnhausge-
 sellschaft m. b. H. (Büro).

- 1 Bonte Hans, Prof.

23. Nicolai Karl, GenMajor
 a. D.

Nicolai Otto, Banbeamter.

25. Fiebig Leop., GroßKfm.

+ Händlst. +

27.3 Wolf Eug., GLehrer.

- 1 Fichter Jos., EisenbDSefer.
 2 Köbel Michael, MinMatWe.
 4 Kübler Friedr., Turninsp.

Wilhelm Braunnagel
 Spezialhaus für
 Kravatenseide

Herrnenstraße 7 :-: Fernsprecher 2827

Paul Drollinger
 Nahrungsmittelfabrik

Sofienstraße 117 a Fabrikation von:
 Fernsprecher 3753 Keks · Zwieback · Paniermehl

Ernt Döpfner = Biliner

- No. Linke Seite.
29. *Mieter- u. Bauverein.
1 Geiger Emil, Eisenhng.
2 Schmidt Karl, Registr. Beamt.
3 Kämpf Joh., EisenbahnOber-
ing.
4 Walter Karl, Kunstmaler.
31. *Höfele Adalb., SchneidM.
1 Schmiedl Wilh., Mechaniker.
2 Erdmann Walter, Major a. D.,
Kfm.
3 Herrmann Wilh., Banprof.
4 Lehr Martin, BüroInsb.
- 39.1 Müller Franz, BäckerM.
2 Meß Karl, Lehrer.
3 Schwarz Friedr., MontageM.
4 Gérard Karl, OberRechnRat.
5 Bagemann Norbert, DSehr.
- 41.1 Vette Joh. Christ., Metz-
gerM.
2 Hölzle Alex., BaufestW.
Hölzle Marie, FortbSchullehr.
Meisch Franz, SchreinerM.
3 Heber Joh., Kanalarbeiter.
Kromoser Gust., Kfm.
4 Günther Friedr., Kfm.
Waber Wilh., DSehr.
- 43.1 Kolb Aug. und Kolb
Wilhelm, SchreinerM.
1 Stober & Schroth, Kolonial-
waren (Laden).
2 Boehle Karl, Kfm.
3 Erdmann Alf., OberAngen.
Zerwinn Georg, PrivW.
4 Hurre Karl, StadtRat.
Schmitt Adam, RathRat.
5 Furrer Max, Kfm.
H1 Bau- u. Möbelschreiner-
Gebr. Kolb.
57. *Weill Heinr. Wilh., Bank-
beamter in Berlin-Wil-
mersdorf u. Gen.
1 Staltmann Alb., SchneiderM.
Steller Alb., Bäcker.
2 Jädle Andr., Schmied.
Schöb Georg, WerksführW.
3 Dürrschabel Oskar, Metzger.
Luz Mich., Schmied.
4 Bentler Jos., Install.
Duffner Alb., HilfsMonteur.
5 Dezentner Heinr., Schreiner.
Schäfer Karl, Bäcker.
- + Whistpvt. +
- 59.2 Scheib Leonh., Milchhdl.
1 Peterhans Georg, Werkmei-
ster.
Schilling Friedr., FriseurM.
2 Hurst Karl, DJustSehr.
3 Bordes Paul, Lehrer.
Graß Georg, DSteuerSehr.
a. D.
4 Bühler Lina, Kleidermacherin.
Glück Pauline, Schneiderin.
5 Lenz Heinr., FriseurW.
- 63.1 Ludwig Ad., Obst- u. Ge-
müsehändlung.
1 Bauer Friedr., Kfm.
Traub Adolf, Kalkulator.

- No. Linke Seite.
- 3 Hoffmann Heinrich, Ing.
Mäule Joh., SchlosserW.
4 Märkle Emil, RottenM.
5 Sped Karl, MaurerW.
Ströbel Josef, Maler.
Weiß Karl, Bäcker.
H1 Schmitt Leop., Konditor.
65. *Engesser Jos.
1 Reinhart Heinr., Priv.
Zimmer Karl, ElektroTech.
Leufel Matthäus, SchlosserM.
2 Fischer Georg, Kfiser.
Lagab Wilh., SchreinerW.
3 Feuchter Karl, Turnlehrer.
Müller Edwin, Kfm.
4 Kurz Hugo, ElektroTech.
Müller Friedr., Schriftseher.
H1 Leufel Matth., Schlosserei.
- 67.3 Fuchs Karl, Privat.
1 Baumgärtner Jos., Kfm.
Südb. Porzellanfabr.
Fraasch H. & Co., Schokol. u.
Zuckerfabr.
Südb. Schokolade- u. Cacao-
werke, AGes.
2 Otmad August, Kfm.
Reiser Jos., Schreiner.
3 Fraasch Theod., Kfm.
4 Utzig Louis, Kellner.
Schroß Maria, EisBetrübst.
Zell Ferd., PolWachtW.
5 Kliner Passivus, KfiserW.
H2 Strahner Eug., Genökom.
3 Jüling Max, Schlosser.
- 69.2 Lang Emil, Wirt.
1 Wirtschaft zum Saalbau.
2 Ebert Jos., Kfm.
3 Hilz Seb., Glösch.
Sadewig Paul, Former.
4 Hug Heinr., MalerW.
Kraft Aug., WerkM.
5 Baldus Heinr., Bäcker.
Döpler, Karl, ElektroMont.
- 73.2 Ehinger Herm., Rolladen-
fabrik.
1 Klumpp Stef., SchneiderM.
3 Quider Paul, Fräser.
Schmidt Ludw., WerkM.
4 Beder Friedr., Schwabführ.
Fittlerer Karl, Maschinist.
5 Hammert Karl, Maschinist.
Späth Friedr., Bohrer.
H1 Ehinger Hermann, Rolladen-
fabrik (Werkstatt).
- 75.3 Jahrbach Jul., Reisender.
1 Laible Ad., Schuhmachs.
2 Bauer Karl, Kofsführ.
Scherrmann Mart., Milchhdl.
3 Dehler Jos., Schlosser.
4 Friedmann Ant., Expedient.
Förner Wilh., Former.
5 Mairr Joh., Bäcker.
Strübel Leop., SchreinerW.
77. *Lofer Aug., Elektromech.
und *Freimüller Aug.,
Maschinist.
1 Allg Friedr., Aufseher a. D.
Melcher Jos., Geschführer.
2 Lang Wilh., GärtnerW.
Lang Willi, Gärtner.
Merten Heinr., Maschin.

- No. Linke Seite.
- 3 Popp Bal., Schlosser.
Rupp Guis., Schlosser.
4 Ehmann Joh., MaurerW.
Gläser Gottl., Werkmtr.
5 Denninger Joh., LagerM.
Jung Karl, Magazinarb.
H1 Aug. Lofer & Sohn, Masch-
Fabrik.
- 79.2 Hauer David, GipserM.
1 Stephan Rob., Weißgerber.
3 Genth Ant., Arbeiter.
Schöllhammer Heinr., Kranken-
kontr.
4 Graus Peter, Dreher.
Raumann Otto, Lohnbuchfüh-
rer.
5 Sager Karl, Magazinier.
81. *Kober Otto, Damen-
schneider in Zürich.
1 Baumann Wilh., ElektMont.
2 Silberer Wend., TaglW.
Jung Theod., Magazinarb.
3 Rittershofer Wilh., Fein-
mechaniker.
Zimmermann Joh., PolW.
4 Jurok Karl, BildhauerW.
Weber Aug., Blecher.
5 Dahl Friedr., Schleifer.
Luz Joh., Schlosser.
H1 Meinger Aug., Malerwerkst.

Rechte Seite.

2. Riese Dr. Ernst, Arzt.
Riese Dr. med. Max, prakt.
Arzt u. Schularzt.
Riese Erna, Hebamme und
Krankenschwester.
4. Menzinger Willy, Trans-
portgesellschaftsdir., Stadt-
rat u. österr. Konjul.
- 6.2 Weill Dr. Ernst, Maler.
1 Louis Witt., MajorW.
- 8.1 u. 2 Kirchenbauer Adolf,
Kfm.
3 Stephan Hans, Elektriker.
10. *Dahlmann Arth., Major-
W., Frankfurt a. M.
1 Hirschler Jos., Fabrik.
2 Sahn-Wittgenstein-Berleburg
Ottolar, Grafen u. W.
Schid J. G., Kunstgewerbe.
- 12.1 Schmidt Walter, Oberst-
leutn. a. D. (Frau).
2 Sauter Fritz, Generalverre-
ter.
- 14.1 u. 2 Bühler Johs., Neg-
BauM.
3 Schirber H., BrauereiDirW.
+ Richard Wagnerst. +
22. Nieten Carl Aug., Kfm.
H2 Ried Fritz, KutscherW.

Franz Haniel & Cie. G. m. b. H.
Kaiserstraße 231 Fernruf 4855, 4856



Kohlen - Koks
Groß- und Kleinverkauf

No. Rechte Seite.

24.2 Nied Alois, Prof. (Frau).
1 Kupferschmid Karl, DVaurat.
a. D.
3 Dickmann Dr. Eug., Stabs-
arztBe.
+ Händelst. +

26.1 u. 2. Bastian Otto, Kfm.

28. Roth Ed., Priv.

2 u. 3 Paulde Dr. Wilh., Prof.
4 Anas Jitta, Näherin.
Fischer Karl, Kupferschmied.

Ma. Borchhäuser Karl, Bier-
brauereibesBe.

1 Schade Herm., Kfm.
2 Kochsch Haber, Privat.
3 Meyer Karl, Monteur.
Salzer Ernst, PrivB.

2a. Eng Aug., FabrikantBe.

1 Eccelins Hugo, EisenbInsp.
Simon Ida, KfmBe.
Simon Rich., Kfm.

2 Eng Dr. Aug., beid. Bücher-
revisor.

Welf Karl, Prokurist.
3 Augenstein Ostl., Ingen.
Wüller Karl, Kunstmaler.
4 Gever Fernb., Kellner.
Fed Friedr., Magaziner.

+ Schumannst. +

34. *Morlok Phil. Heinr.,

Kfm. in London.
1 Doppel Karl, Bankbeamter.
Schwenke Christ., Kärstener-
We.

2 Wehmann Herm., KchKatBe.
3 Schmid Moris, Prokurist.
4 Förster Friedr. Wilh., Kfm.

H1 Förster Fr. W., PolierSchFabr.

36. *Eitlinger Sigm., Priv.

1 Kunz Jakob, Architekt.
2 Zender Rud., Gesch.
3 Heibel Emilie, We.
4 Schweizer Karl, PSchaffner.

38. Enchelmayer Emil, Kfm.

Frau.
1 Laible Math., Schuhm.
3 Reber Job., DIngen.

4 Dürr Emil, Kanaleisfr.
Eckh Heinr., Bäcker.

40. *Viger David, HallenM.

in Kehl.
1 Zoller Karl, We., Bilderein-
raumGesch.
Zoller Karl jr., Glaserei.
Weninger Friedr., Schreiner.

2 Scheuer Heinr., Viehhdlg.
Schub Gg., Landesprodukte.
3 Umbelster Stef., Schiffbauers
We.

4 Soltesen Heinr., Kfm.
Futtermittelgroßhandlung.
5 Sautp Ferd., Finanzsekretär.

40a. Wendel Adolf, Direktor.

1 Sand Aug., Drehrer.
2 Burg Simon, ESDInsp. a.
D.
4 Karl Georg, OberPsefr.

No. Rechte Seite.

40b. *Birger Emil, Kfm. in
Buenos Aires.

1 Reichwein Hugo, EisenbSefr.
2 Lange Wilh., Kfm.
3 Gagemann Alb., EisenbAmtm.
a. D.

4 Göb Emil, KrimDsefr.

40c. *Bracher Ludw., BäckerM.

1 Jenner Karl, KchKat a. D.
2 Bibiy Moris, DIngen.
3 Frey Heinr., VermDInsp.
4 Haug Karoline, Wäglarin.

+ Philippi. +

42.1 Wittroff Emil, Metzgerei.

2 Brod Aug., WerkM.
Gensler Silb., DSefr.
3 Wargander Adolf, GenAgent.
Wolf Heinr., DBetrSefr.

4 Quider Paul, Priv.
Stord Seb., Fräler.
5 Moy Friedrich, Mech.
Sperr Herm., RottenM.

44. H. Fabry Gust. sen., Schloß-
jerM.

1 Mohe Karl, Schriftseher.
Vollmer Fernb., Weichenwär-
ter a. D.

2 Bender Aug., Monteur.
Helfenstein Wilh., Beamt.
3 Schweiggart Haber, Schlosser.
Hedt Leop., SchlosserBe.

4 Fehle Mfr., Schlosser.
Wehmer Math., Bierbrauer.
5 Meile Joh., Krahnsführer.
Maurer Joh., Näherin.

H2 Fabry Gust. jr., SchlosserM.
3 Salzmann Frdr., Gerichtss-
chreiber.

46. *Unterberg Gust., Fabrik-
u. Gen.

1 Bau u. Holzindustrie G. m.
b. S.
Schneider Pius, WerkM.

2 Mertle Joh., Schreiner.
Redderer Karl, Schlosser.
3 Henzler Mfr., Eisendreher.
4 Wiehle Franz, Maurer.
Brod Jul., Ladler.

5 Dohat Leop. Friedr., Just-
AltBe.

48.1 Hertel Max, Schreiner.

1 Bitterwolf David, Tagl.
2 Hedert Oskar, VermInsp.
Jungfird Ferd., ElektrMont.
3 Henlenhaf Aug., Dreher.
Schwab Joh., PrivBe.

4 Witz Karl, PrivatBe.
Wünschel Karl, Rförtner.
5 Rang Bruno, Schriftseher.
Pfeker Joh., Seizer.

50. *Lebensbedürfnisverein,
e. G. m. h. S.

1 Birkenmaier Joh., GiberWe.
Lebensbedürfnisverein (Sil.).
2 Hod Jan. Sch., Tiefbauarb.
Luz Franz, Kalkulator.
3 Mai Karl, Schlosser.
Wolf Ad., Kfm.
4 Rähbörfer Hans, Mälzer.
Nied Karl, Bierführer.

No. Rechte Seite.

5 Dannermaier Herm., Holzarb.
Mohr, Friedr., Kranenführ.
Steiger Konr., Weichenwärter.

+ Gluckst. +

52. *Schneider Josef, Ingen.
(Frau).

1 Baidert Gregor, MaschSchloss.
Diehlmann Aug., Steinhauer.
Rafel Jul., Kolonialw.
(Laden).

2 Ritter Bal., Strahemw.
Hj Franz, TelegrArb.
3 Moris Rob., Zeichner und
Lithograph.
Throm Karl, Bürogeh.

4 Berner Fris, ModellSchreinM.
5 Kopy Dito, Monteur.
Röth Karl, Aufseher.

54.3 Seidel Alfred, Hufabrtt.

1 Regner Val., FeilenhauerM-
Be.
2 Gilbert Heinr., Former.
Greiner Wilh., Weißgerber.

3 Wallenberger Ant., Maurer.
4 Gähler Math., StfSarb.
5 Herlemann Frz. Karl, Lofführ.
Ottenberger Georg, Schlosser.
Winter Arno, Eisenhobler.

H1 Sottner Jos., MechWerkst.

56. *Morlok Phil. Heinr.,
Kfm. in London.

1 Härde Paul, Handelsm.
2 Bitter Chr., Borarb.
Engelhardt Wilh., Tagl.
3 Schaubt Karl, KontrollBe.
Würz Leo, DBSchaffner.

4 Fortenbacher Paula, Schneidn.
Kistner Val., Milchhdl.
5 Dst Ad., FormerM.
Jester Christ., Eisendreher.

H1 Bunt Wilh., Lagerarb.
Luz Joh., FabrikarbBe.
Schäufele Gottl., Bäcker.
Dg Herm., Fabrikarb.

58.2 Gerlinger Franz, Kfm.
(Frau).

1 Kaufmann Ludw., Kranenführ.
Gerlinger Franz, Fahrradgesch.
2 Behm Rob., Mech.
3 Föhler Karl, Geschäftsführ.,
Stadtrat.
Genth Arth., Buchbinder.

4 Adt Jos., Schmied.
Martin Verth., TaglBe.
5 Beck Martin, Flechner.
Scheib Gust., SteinhauerBe.

H1 Dietrich Georg, SchneiderM.
H2 Dahlinger Karl, Former.
H3 Bohn Jos., Autsch.

60. *Herrmann Jos., Küfer in
Bruchsal.

1 Jung Wilh., Friseurgesch.
Keller Karoline, We.
Sutter Karl, Ladierer.

2 Gausen Louis, BlechnerM.
Gund Karl, Blechner.
3 Beringer Jos., PSefr.
Fährbach Ferd., FlechnerM.
4 Maylandt Friedr., PSchaffn.
Leuber Alois, Maschinist.
5 Herrmann Jos., Küfer.
Janz Franz, Maurer.

Ansch- und Zweifelhengewasser / Weber & Albrecht Hauptstraße 34 Fernsprecher 5305

Landesbank für Haus- u. Grundbesitz e.G.m.b.H. An- und Verkauf von Wert- Kaiserallee 4
papieren (Stahlkammer). Telephon 5846
Bank und Sparkasse des organisierten Grund- und Hausbesitzes.

Bahnhof-Platz.

Stadtplan G 11, 12. **PW** Hauptbahnhof. **FM** Hauptbahnhof.
Vor dem Hauptbahnhof.

1. Hauptbahnhof.
2. Schwant Rob., Geschäftsführ.
Stelzer Karl, Bahnhofsvirt.

2. Hotelbaugesellschaft m.b.H.
1. Schloßhotel.
Wirtschaft zur Postkutsche.
Wälde Christl., Hotelbes.
2. Seiter Karl, Wirt.

4. Stadtgemeinde.
1. Mehle Herm., Zigarrengesch.
Pfannkuch & Co., Kolonialw.-
u. Delikatgesch.
Karl Sinn, Filiale, Kondito-
rei u. Kaffee.
Ausfunfstelle d. Verkehrs-
Bereins Karlsruhe.
Parfümerie u. Herrenmode
Adolf Dürr (Laden).
Wentzel Ant., Schokoladengesch.
(Laden).
Heimbürger Aug., Milchballe.
2. Berghammer Frieda, Filial-
leiterin.
Grabolle Afr., Kfm.
Schmitt Jakob, Kfm.
3. Gutmann Dr. Jul., Advv.
Strauß Jul., Kfm. We.
4. Brunst Karl, BahnbauBz.,
Kraft Ed., Kfm.
Dürr Ad., Kfm.
Kopp Friedr., Stadtgarten-
tassier.

✦ Hinterer Stadtgarten-Eing. ✦

6. Stadtgemeinde. (Zweites
Stadtgarten-Restaurant).
Kritsch Josef, Wirtwe.

8. Bahnhofhotel Reichshof
Theod. Behrend, Hotel-
bes.

- 1 Droll Wilh., We. Friseurgesch.
(Laden).
Kaffee-Rest. Reichshof, Bier-
halle.
Marlod Karl, Zigarrengesch.
(Filiale).
Rhein. Creditbank, Depositen-
kasse Bahnhofplatz.
- 1-4 Reichshof, Bahnhof-Hotel.

14. *Ketterer Wilh., Bier-
brauereibes. in Pforzh.

- 1 Wirtschaft Ketterer.
Kurz Aug., Gastwirt.
- 2 Anders Dr. jur. Reinh.,
Rechtsanw.
Kilian Walter, Major a. D.
Stoß Max, Fabrikdir. We.
- 3 Seitmann Georg, GehRgNat
a. D., Vorst. d. städt.
Mühling Wilh., Staatsanw.
Seneca Ferd., FabrikWe.

- No.
- 4 Esper Franz, Kanzleistf. a.
D.
Auß Adolf, FriseurWe.
Nagel-Droll Hanns, Friseur-
geschäft.
Nagel Gust., Geschf.ührer.
5 Lachenmeier Leop., Stills-
schiffner.

Bahnhof-Straße, Neue.
siehe unter Neue.

- Baisch-Straße.**
Stadtplan C 10. **PW** Mühlbur-
gertor. **FM** Mühlburgertor.
Hermann Baisch,
Landschafts- und Tiermaler, Pro-
fessor an der Akademie der bild-
enden Künste, geb. 1846, gest. 1894.
Beginnt am Kaiserplatz und bildet
eine Sadgasse.

- Linke Seite.
1. Hoffmann Aug., Rechts-
anwalt (Franz).
Lembo Dr. Ernst, Arzt We.
 3. Helmle Frdr., FabrikWe.
1 Müller Rud., Notketter.
 5. Handel Rud., Bankdir.

- Rechte Seite.
2. Blos Dr. Edw., pr. Arzt.
 4. *Graebener Wilh., Fabrik.
Froelich Karl, Direktor.
 6. Kübler Jak. Frau.
1 M. Kübler & Sohn, Liegen-
schaftsbüro.
 8. Wiehl Bened., JustizDir.-
We.
(Gehört zu Bismarckst. 69.)
H1 Hoffmann Friz, Bildhauer.
(Atelier.)

Hans Baldung-Straße.

Stadtplan E 8. **PW** Goethest. 35.
FM Gartenst. 67 (Industriewerke)
Zwischen Grünevald- und Dürer-
straße, westlich der Fröbel-Straße.
(Noch nicht hergestellt.)

Bannwald-Allee.

Stadtplan D E 5, 6. **PW** Goethe-
st. 35. **FM** Siemensst. 1, Junfer
& Kuh u. Kehlerst. 1 b. Kühlen
Krug.
Beginnt in der Nähe der Al-
brücke zwischen Mühlburg und
Grünwintler und zieht sich in Süd-
östlicher Richtung durch den Ban-
wald.

No. Linke Seite.

1. *Stern Louis Löw, Kfm.
1. Flach & Co., m. b. H.,
Karlsruhe, Fabrik boden-
st. Konferben.
2. Koch & Co., Import - Er-
port.
Louis L. Stern & Co., Fab-
fabrik.

- H2 Weinert Jos., HausM.
3. Komme Otto, KonferbenM.
Wachter Eberh., BetrKetter.

7. Stadtgemeinde Karlsruhe.
1. Beided Herm., Zimmerm.
Häuser Friedr. Louis, Wirt-
Angeft.
König Kurt, Dreher.
Mayer Otto, Glaser.
4. Mächtig Maria, Waschkrau.

9. Stadtgemeinde Karlsruhe.
1. Scheer Karl Ludw., Kaufm-
genführ.
Weber Gottfr., Tagl.

11. Stadtgemeinde Karlsruhe.
1. Beyler Lorenz, Weichenw.
Ganz Jak., Tagl.

13. Stadtgemeinde Karlsruhe.
Eisenbraun Wilh., WerkM.
Grieshaber Jos., Dreher.
Güther Rob., Gerber.
Gennel Emil, Installateur.
Weinich Franz, Maurer.

Rechte Seite.

2. *Sinner AB.
Wirtsch. a. Kühlen Krug.
Rutschmann Franz, Wirt.
✦ Grünwintlerstraße. ✦

22. *Vogel & Schnurmann, G.
m. b. H.
1. Morath Afr., Kfm.
2. Reil Leop., PrivatWe.
3. Kistner Anna, Meisterin.
Kistner Antje, Meisterin.

- 24.1. Pacchetti Carlo & Cie.,
Dampf-Kopfhaarpinnerer
2. Müller Ludw., WerkM.

26. Stadtgemeinde.
1. Dürr Karl, Schlosser.
Sed Ludw., Tiefbauw.
Hirt Franz, Weichenw.
Klein Karl, Städt. Arb.
Wagenblat Job., Obmann.
2. Geisenböcker Karl, Städt. Arb.
Stöffler Karl, Städt. Arb.
Weißhaar Friedr., Stadtlagl.
Zoller Adolf, Seizer.
3. Deibel Aug., Hafenarb.
Fehler Jak., Tagl.
Fehler Rud., Stillsmonteur.
Gahmann Friedr., TaglWe.
Steiger Wilh., Amtsgehilf.

28. Stadtgemeinde.
1. Haag Ludw., Stadtgärtner.
Kastner Aug., Gartenarb.
Speck Zach., Weichenw.
Walter Ludw., Straßenw.
Walter Rudolf, Rader.
2. Fuchs Job., WerkM.

Telephon Nr. 1987
Grabdenkmäler
Karl Wilhelmstraße Nr. 90
(am Endpunkt der Straßenbahn)
Carl Westermann,

Georg Fleischmann Spezialgeschäft für Immobilien u. Hypotheken.
Handelsger. eingetr. Firma.
Augustastr. 9 • Telefon 2724.

No. Rechte Seite

30. Stadtgemeinde.
1 Gehard Faber, techn. EisD-
Schr. a. D.
Hambitz Karl, WerkM.
31. Eitel Jos., Aufst.
Weingärtner, Karl, Gassenwächter.
34. *R. Menzer, chem. Fabr.
36. *Schellberg Max & Co.,
A.G.
1 Ferdinand Alb., Elektromont.
Kürstl Gg., MaschVerb.
2 Benzinger Bal., WerkM.
Wrie Wihl., MagazVerb.
3 Mausch Jos., Schreiner.
Schönel Emil, Eisendreher.
4 Scharrer Alb., Schlosser.
Reinolds Jos., Schlosser.
38. Schnellwaagenfabrik, G. m.
b. H.
40. Schellberg Max & Co.,
A.G.
1 Schellberg Max & Co., Maschi-
nenfabrik u. Hammerwerk.
2 Pfeifer Aug., Chauffeur.
Dür Jos., WerkM.
+ Siemensst. +
42. *Junfer & Ruh-Werke
A.G.
1 Werner Eug., Galvaniseur.M.
3 Gargel Karl, Ingen.
44. Württemberg & Haas,
offene Handelsges.
1 Büroräume u. Werkst.
2 Eisele Zach., HausM.
46. Edelmann Wilhelm, Fa-
brikant.
1 Böhm Emil, Büro u. Fabrik-
räume.
48. *Junfer & Ruh-Werke
A.G.
1 Herzog Rich., Masch.Techn.
Schwarz Paul, EmaillierM.
3 Gutmann Aug., Antföher.
50. *Karlsruher Industrie G.
m. b. H. (Bauplatz).

Barbarossa-Platz.

Stadtplan F 8, 9. PW BeBreite-
straße 88. FM Breitestr. 125
(Hirsch).
Am westl. Ende der Reichsstraße.

Batt-Straße.

(Rüppurr).

Stadtplan Nebenarte.
PW Rückengeh. 69. FM Langestr. 94
Batt, gebäudlicher Vorname der
Herren von Rüppurr.
Zwischen Kaplatzer- und Lichten-
taler Straße.
(Noch nicht hergestellt.)

Baumeister-Straße.

Stadtplan D 12, 13. PW Wil-
helmstr. 36 u. Wenzelslohnplatz 1.
FM Baumeisterst. 22, Schule.

Dr. Ing. u. Dr. med. Reinhard
Baumeister, GDaurat, Prof.
a. b. Techn. Hochschule Karlsruhe,
langj. Stadtv. Geb. 1833, gest. 1916.

Beginnt an der Ettlinger Straße
Nr. 1 und endigt an der Rüp-
purrer Straße Nr. 2 a.

Linke Seite.

1. Reichseisenbahnfiskus.
1 Admel Theodor, RMKat.
2 Kaufmann Karl, RMKat.
3 Alt Wilhelm, EisendDZusp.

- 1a. Reichseisenbahnfiskus.
1 Versorgungsagen. d. Reichs-
bahnpersonals.
Stähler Ludw., Amtsgch.
2 Bierhalter Ad., DSchaffner-
We.
Weschenfelder Ferd., Eisend-
Wst.
3 Ren Fridol., Stellwstr.
Schmidt Hch., Schlosser.

3. Reichseisenbahnfiskus.
1 Hopf Paul, EisendDZng.
2 Braunwarth Jos., RMKat.

- 3a. Reichseisenbahnfiskus.
Haus Nr. 1.
1 Hörber Leonh., StellwerkM.
2 Tetter Alb., Zugf.

- Haus Nr. 2.
1 Steibach Otto, StellwerkM.
2 Haas Heinr., Rangierer.

- Haus Nr. 3.
1 Stähler Ad., Amtsgch.
2 Biegler Hch., EisendSchr.

- Haus Nr. 4.
1 Danned Ad., Lokführ.
Hengst Karl Leopold, Eisend-
WetrWstf.
Dehler Andr., Bahnard.
Zimmermann Ambros, Eisend-
Schaffner.

2. Bauer Heinrich, Zugführer.
Heitlinger Karl, WagenAufst.
Huber Joh., Heizer.
Kornmeier Johannes, Eisend-
WetrWstf.
Reiser Peter, Schlosser.

- Haus Nr. 5.
1 Stolz Ant., Zugführer.
Köhner Emil, Lokführer.
Reiß Adolf, Lokführer.
2 Naudacher H., EisendDZusp.
Herth Josef, Zugführer.

5. Reichseisenbahnfiskus.
2 Baag Georg, Materialvork.
Häring Franz, SipserWe.

No. Linke Seite.

- 5a. Reichseisenbahnfiskus.
1 Reichsbahn Deleg. Werkstätte.
2 Baue Paul, EisendDZng.
3 Stoder Eugen, techn. Eisend-
Zusp.
4 Buchs Theob., Rangierer.

7. Reichseisenbahnfiskus.
1 Lang Ignaz, Amtsbergch. a.
D.
2 Allgeier Konr., Güter DZusp.
3 Bäumlir Wihl., Beamter.
Rieger Leop., Schlosser.
Woll Jos., EisnLadeschaffner.

9. Reichseisenbahnfiskus.
1 Hochbaubahnmeisterei II.
Jung Germ., EisendDZusp.
Stord Jos., EisendWstf.
2 Frank Emil, RMKat.
Straf Frdr., techn. DZusp.
3 Friedrich Heinr., AmtsD-
Schaffner.
Giesler Frdr., Schuhmacher.
Habe Wihl., MaschHausarb.

Rechte Seite.

2. Landw. Verein in Baden.
1 Bad. landwirtschaftl. Verein
(Geschäftsfokal).
2 Wihum Fritz, Sctr. u. Gesch.
führer.
3 Maerlin Max, GRat a. D.
4 Herdt Emil, Lagerist.

+ Notwananlage. +

4. Kraus Georg, Buch- und
Zeitschriftenhdlr.
2 Frohnapsel Otto, Profurist.
Schaaf Hermann, MalerM.
3 Schmitt Joh Karl, Schuhgroß-
handel.
Zeis Jos., Profurist.
Zeis Niebard, KfmWe.
4 Engber Wst., Kfm.

- 6.1. Baumann Jos., Stadt-
rechner a. D.
2 Hauser Franz, ReichsdRMat.
3 Alohe Ad., Druckereivorst. a. D.
Riel Cassius, SteuerZusp.
4 Korf Joh., StbSchaffner.
Striner Jos., RMKatWe.

- 8.2. Blankenhorn Dr. Ad.,
Prof. We.
1 Blankenhorn Erich, PolOberst.
3 Felger Aug., Kfm.

+ Wilhelmst. +

10. Seeger Franz, DtelSchr.
1 Seis Jos., Kfm.
3 Edert Leo, DPräparatorWe.
Hegele Josef, KfmWe.
4 Stehmer Karl, Schlosser.

12. *Bayer Emil, MalerM.
1 Krieger Alois, Werkf.
2 Antes Hch., Schreiner.
Dettling Rich., Schreiner.
3 Hegele Simon, Fuhruntern.
4 Landwehr Ost., FabrikantWe.
H1 Bock Nachf., Karl Grießer,
Kupferschmied.
Jandh Karl, GlaserMWe.
2 Zimmer Georg, Zimmerm.

Wilhelm Braunnagel

Spezialhaus für Herrenstoffe

Herrenstraße 7 :-: Fernsprecher 2827

Paul Drollinger
Nahrungsmittelfabrik

Sofienstr. 117 a
Fernspr. 3753
Spezialbrote:
Schlüterbrot, Vollkornbrot, Grahambrot

Hoepfner-Bräu — Das Qualitätsbier

No. Rechte Seite.

- 14.*Brauereiges. vorm. S. Moninger.
 2 Andres Friedr., Schneidergesch.
 3 Ebehalt Friedr., Install.
 4 Vogel Mich. Ant., Magazinier.
 H1 Koch Aug., SchneiderW.
 2 Sinner Max, KolporteurW. (Buchhandel).
 3 Franf Jos., Priv.
- 16.*Brauereiges. vorm. S. Moninger.
 1 Birtsch, z. Schildbürger.
 2 Ehler Phil., Metzger u. Wirt.
 3 Müller Heint., DRSchaffner.
 4 Gdy Heinrich, SchaffnerW.
- 18.3 Ziegler Karl, Restaurat.
 1 Ziegler, Restauration.
 2 Kappler Otto, Kfm.
 3 Ziegler Jos., WirtW.
 4 Seib Emil, Tischschaffner.
- 20.*Ziegler Karl, Wirt.
 1 Seith Albert, BäckerW.
 2 Birkle Christ., Buchdr.
 3 Lamprecht Hugo, KonditorW.
 4 Frey Emil, KonditorW.
 Kurz Jos., Kaufmann.
22. Stadtgemeinde (Umland-schule 1).
 ■ Feuermelder ■
 H1 Weiß Friedr., HausM.
 2 Schick Otto, Kfm.
 4 Henselmann Otto, Monteur.
24. Stadtgemeinde.
 1 Bretschneider Artb., WertM.
 H1 Kaiser Wilh., Tapezier.
 Grobmann Alex., VerwSekt.
 2 Geiger Karl, Expresbdiensstet.
 Müller Emil, RechInsp.
 3 Beder Friedr., techn. Sekt.
 a. D.
 4 Bordolo Ludw., Magazinier.
- 26.H1 Sönnichsen Hans, G.m. b. H.
 1 Senog Friedr., Kfm.
 2 Koll Fritz, Geschäftsführer.
 3 Borgsen Aug., Zuschneider.
 4 Fritz Karl, Schlosser.
 H1 Sönnichsen Hans, G. m. b. H.
 Elektrogrßhandlg. Büro und Lager.
 2 Arz Peter, Bader.
 3 Berger Linus, RangierAuff.
- 28.*Schneider Ludw., Ingen.
 1 Alenert Rud., KolonialwGesch.
 2 Braunschweiger Heint., For-mer.
 Haag Matth., Schneider.
 3 Baumann Elias, Kfm.
 May Wilhelm, Diener.
 4 Schlenker Raimund, DMaschin.
 Pfenninger Johann, Priv.
 5 Redermann Heint., HafnerW.
 H1 Herbig Aug., SchlosserW.
 Huber Ant., Bahnarb., Obst- und Gemüsehandlg.
 2 Pfische Artur, MaschSeher.
 Maier Andr., VerwAfst.

No. Rechte Seite.

- 3 Franz Theob., UhrmW.
 Speidel Thomas, Gärtner.
 4 Märl Jul., Schiefer.
 Wolf Jos., Kaminleger.
 5 Sent Georg, SchmiedW.
- 30.*Dittmayer Karl Jul. Obsthdlg. in Gressfern.
 1 Kruse Bernh., Redakteur (Frau).
 Krebs Rudolf, Buchbinder.
 Müller Karl, StadttagW.
 Zinsgraff Ad., Straßenwärter.
 3 Ebner Wilh., Verlagsanstalt
 H1 Dikreuter Karl, Kfm.
 Kengler Bernh., Reisender.
 Spies Georg, Händler.
 2 Gille Franz, EisenbSchaffn.
 Hellwarth Wilh., BahnarbW.
 Laible Aug., Schuhm.
 3 Gremmlspacher Aug., Schloss.
 Jäger Friedrich, Sattler u. Tapezier.
- 32.1 Weiler Joh., Fabrikant
 1 Gosalby Adolf, Rohprod.-Händler.
 2 Gebürtz Max, Kfm.
 Weingärtner Wilh., PrivPen.
 3 Hänsle Wilh., WerkAfst.
 Kalkthaler Rud., Lehrer a. D.
 H1 Brand Herm., Wagenfabrik.
 Dählinger Aug., Bäcker.
 Fuchs Max, BahnarbW.
 Greiner Christoph, Kutscher W.
 Grant Herm., Lebensmittelhdl.
 Pelikan Ernst, Schriftseher.
 2 Koob Ost., Buchhalter.
 Unser Wilh., DRSchaffner.
 Warmbrunn Margar., Näher.
 3 Maissad Karl, GbW.
 Ruch Karl, PolWachM.
 Vogt Artb. Heint., Fuhrmann.
 4 Ripphan Franz, WertM. a. D.
 Ruhn Adolf, Schlosser.
 Vogt Wilh., Hiffsb.
 5 Becht Anton, TaglW.
- 34.3 Klevenz Rud., Wirt.
 1 Birtsch, a. Neuen Pfala.
 3 Heupler Jos., Schlosser.
 4 Lehrer Andr., Schriftseher.
 H1 Wimmer Friedr., Schreinerei (Werstf.)
 Fritz Heint., BahnarbW.
 Rann Alois, Friseur.
 2 Büßlinger Val., Händler.
 3 Födler Moritz, Fuhrm.
 4 Deuchler Ost., Umstän.
 5 Scheer Phil., Bader.
- 36.4 Jhli Herm., Friseur.
 1 Diefenbacher Kahr., W.
 Bauer Gust., HandelsmW.
 Rogg Rud., VerwSekt.
 2 Grieber Karl, KupferschmiedW.
 3 Wohlschlegel Rob., PolW.
 H1 Kurz G., BuchbinderW.
 2 Seiser Matth., KutscherW.
 3 Ziegler Johs., Hiffsb.
 + Marienst. +
- 38.*Schüßler Afr., MetzgerW.
 1 Böhm Wilh., KellnerW.
 2 Haber Emil, Schreiner.
 3 Gerbert Ludw., Bader.
 4 Mai Jos., Tagl.

No. Rechte Seite.

- 40.*Schiff Frieda, Gesch.-Führerin, Basel.
 1 Schmidt Ad., Stadt. DMaschin.
 2 Mach Dr. Hans, Zahnarz.
 Mach Ost., RZmp.
 3 Bauer Job., Wagenm. a. D.
 Höger Karl, Kanzleibeamter.
 Koch Friedolin, SchneiderW.
 4 Schmidt Friedr., Blecher.
- 42.H1 Mayer Ludw., Aufschreibesitzer.
 1 Kieh Karl, Händler.
 Klein Otto, WertM.
 Krämer Seb., SchneiderW.
 2 Haut Konr., Schneidergesch.
 Haut Willi, Kfm.
 Rathgeber Karl, Maler.
 3 Bernhard Mich., Bahntsch.
 Rihm Ludw., Lagerist.
 4 Krennqott Rob., Priv.
 Prestel Wina., Stadttagl.
- 44.3 Steffelin Eug. v. und Hubert v., Sped.
 1 Eigenmann Heint., Kutscher.
 Sauer Wilh., Frau.
 2 Geier Friedr., HefcherW.
- 46.*Steffelin Eug. v. u. Hubert v., Sped.
 H1 Burtz Friedr., SattlerW.
- 48.*Steffelin Eug. v. und Steffelin Hubert v., Sped.
 1 Steffelin A. v., Holz- u. Schlenhdgl.
 Steffelin Eug. v., Expeditions-geschäft.
 3 Fels Wilh., Priv.
 4 Kehm Friedr., Produzent.
- 50.*Finkelsstein Carl, Fabrikant.
 1 Lautersad Moiss, Metallschl.
 Lautersad Ludw., Dreher.
 Schulz Friedr., Bahnarb.
 2 App Wilh., Schlosser.
 Weingärtner Ludw., Maschin. a. D.
 3 Hinert Rudolf, SchreinerW.
 Martin Franz, Zementeur.
 4 Schmitt Heint., FabrikarbW.
 Weber Rud., TaglW.
 H1 Winterle Gust., Fabrikarb.
 2 Jester Wkt., Veranldung (Frau photogr. Atelier).
- 52.*Kappler Emil, Kfm. in Durlach.
 1 Warter Jos., Schneidm.
 2 Eigmund Friedr., Gewerth-Beamter.
 3 Meier Karl, DRZekt.
 4 Bragel Bernh., Fuhrm.
 H1 Schaaß Rud., InstallatW.
 2 Gamber Heint., Maurer.
 Scherer Leonhard, Bäckere.
- 54.*Brauereigesellschaft Schrenpp-Primb.
 1 Wirtschaft am Pflister.
 2 Loberer Wilh., Metzger und Wirt.
 3 Kögel Jos., LofffabrW.
 Kögel Rud., GbW.
 4 Deurer Karl, Taglshner.

Franz Haniel & Cie. G. m. b. H
 Kaiserstraße 231 Fernruf 4855, 4856



Briketts-Brennholz
 Groß- und Kleinverkauf

No. Rechte Seite.

10. Stadtgemeinde.
 1 Kellstraße.
 2 Grundhans, Drechsler.
 3 Wehner Arth., Beirtheimer.
 4 u. 4 Jugendheim der Karlsruher Jugendbünde.
 5 Hochschule des Bad. Frauenvereins.

Beethoven-Straße.

- Stadtplan 88. PW Mühlburger.
 11. FM Adrl. Hilda-Brom. 1.
 Ludwig van Beethoven,
 geb. 1770, gest. 1827.
 Beginnt am früh. Rabettenhaus
 und endigt am Hahnenplatz.

Linke Seite.

1. Marx Dr. Jaf., Anlw.
 2. u. 2 Kahn Heintz., Fabrikant und Kahn Leop., Fabrikant.
 3. Vogel Dr. Jul., Fabrik.
 7. Werton Ed., Gutsbesitzer (Frau).
 1. Bomburger Fritz, Kommerzienrat.
 2. Bomburger Dr. Bitt., Bank.
 3. Ruffenhardt Walter, Dr. ing., Reg.Rat.
 4. Grimm Dr. Kurt, Kapitänleutnant a. D.
 5. Waller Fried., Schm.
 11. Stern Max L., Priv.
 2. Vogel Leo, Fabrikant.
 3. Ehlharter Otto, Geh.Rat.
 4. Heber Paul, Prof.
 5. Wastle Georg, Gärtner.

Rechte Seite.

2. Müdt v. Collenberg Weiprecht, Graf, Oberstleutn. We. Schloß Bödigheim (Amt Buchen).
 1. Ziergarten-Schulz Dr. Bruno, Verleger der Bad. Presse.
 3. Graf Eug., Rfm.
 4. Straus Friedr., Bankier.
 6. Schönau-Wehr Friedr. Frhr. v., Major We.
 1. Hammelburger Siegf., Prof.
 2. Müller Janas, landw. Betr. Weist.
 3. Deel Herbert, Rfm.
 8. *Straus Friedr., Bankier.
 1. Michel Jaak, Rfm. We.
 2. Simon Fritz, Bankprokurist.
 3. Schwedhelm Hans, Ing.
 4. Wallenberg Ant. v., Generalmajor a. D.
 5. Hansberger Camill., Rfm.
 6. Köner Walter, Verbandsrevier.
 7. Proctorius Rudolf, Landmes- ser.

Beierthheimer-Allee.

Stadtplan D—F 11. PW Karlfriedrichstr. 16 und Beierthstr. 88. FM Konzerthaus u. Karlf. 95. Beginnt an der Kriegsstraße beim ehem. Etlingerort und zieht sich in südwestlicher Richtung bis zum Stadtteil Beierthheim.

Linke Seite.

+ Gartenst. +

5. *Daub Martin, BauM. u. Architekt Erben.
 1. Kempf Christ., Bez. Dir.
 2. Ischira Amalie, Lehrerin.
 3. Ischira Frieda, Lehrerin.
 4. Herz Kaspar, DReg.Rat.
 5. Meitthaler Gg., Eisenb. Insp.
 6. Högler Theod., Priv. We.
 7. Wolf Wilh., Rfm.
 8. Koenig Julie, ehem. Schulförderin.
 9. Koenig Luise, Priv.
 7. *Daub Mart., BauM. u. Arch. Erben.
 1. Wagner Jos., Betr. Leiter.
 2. Schäfer Ost., Rfm.
 9. Stadtgemeinde (früh. Bahnwarthaus).
 Winter Wilh., städt. DGärtner.
 + Neue Bahnhofst. +

Rechte Seite.

2. 1. Altbad. Distriktschulfond.
 1. Zentralschulfonds-Verwaltung.
 2. Haber Karl, Kassendirektor.
 3. Dangel Heinrich, Finanzrat a. D.
 4. Ischler Otto, Kreisfchulrat.
 5. Kreisfchulamt.
 6. Dürr Adolf, Finanzrat.
 7. Gns Karl, Dfokstrat. We.
 8. Bell Franz, Bahnarb. We.
 4. Landesverband der Evangelischen Gemeinschaft.
 H1 Bischoff Ludw., Prof.
 2. Ziegler Phil., Tierwärter.
 3. Barth Wilhelm, Prediger.
 4. Dürr Wilh., Lab. We.
 6. 2. Himmelheber Gust., Fabrik.
 1. Weillbauer Dr. Arth., Ger. Adv.
 2. Weillbauer Dr. Eug., Rechtsanw.
 3. Himmelheber Bernh., Architekt.
 6a. Stadtgemeinde.
 8. Stadt Karlsruhe.
 1. Kerzner, Albern, Weismann & Co., Rohprodukte.
 + Gartenst. +
 10. Stadtgemeinde.
 1. u. 2. Bad. Lichtspiele f. Schule u. Volksbildung G. m. b. H.
 2. Bund f. deutsche Familien u. Volkskraft G. B.
 3. Hummel Joh., Amtsgehilfe.

No. Rechte Seite.

12. Stadtgemeinde. (Baupl.).
 + Mathysst. +

16. *Allg. kath. Kirchenkasse in Freiburg.

- Eingang A.
 3. Schmitt Dr. Jos., Ministerial-Dir.
 Eingang B.
 1. Hoffmann Hugo, Finanzrat.
 2. Gladbacher Feuer-Vers. A. G., Generalagentur Karlsruhe.
 Eingang C.
 3. Strohm Gust., Finanzrat.
 4. Ehart Dr. Ferd., Präsident We. Südwest. Bau-Vereinsgenos- sensch. Reichsunfallvers. Zentr. alverb.
 Eingang D.
 1—2. Oberstiftungsrat, Kath.
 3. Kirchensteuerkasse, Allg. kath. Bauamt Erzbischöflich.
 Eingang E.
 1. Bad. Städteverband G. B.
 2. Bad. Städtebund G. B.
 3. Arbeitgeberverband bad. Gemeinden G. B.
 4. Bad. Gem.-Vers.-Verband G. B.
 5. Liebler Max, Rat a. D.
 6. Moll Ernst, Finanzrat.
 7. Croll Karl, Direktor We.
 Eingang F.
 1. Kaiser Ad., Maschinenf.
 2. Kober Mich., HausM.
 3. Zeit Rud., Amtsgeb.
 4. Wolf Heintz., Amtsgeb.
 Eingang H (Hof).
 5. Hüster Birmin, Mechaniker.
 Eingang J.
 5. Klein Friedr., Eisenbahnfchr.

18. Karlsruher Brauereige- sellschaft vorm. R. Schrempf-Brinj.

1. Wirtsch. Schrempf'scher Biergarten.
 2. Heib Jos., Wirt.
 H2. Stolz Gebhardt, Kraftf.
 3. Niedner Peter, Expedient.

20. *Baumann Eug., Rfm.

- H2. Schwein Goth., Kutscher.
 1. Volkert Sch., LagerM.
 + Neue Bahnhofst. +
 + Vorholst. +

22. *Bad. Baumwollspinnerei und Weberei A. G. Neu- rod (Amt Etlingen).

1. Beuschel Herm., Spinnereidir.

24. 2. Brinj Friedr., Privat- We.

1. Barta Paul, Architekt.
 2. Brinj Friedr., Prof.

Liföre und sämtl. anderen Spirituosen | Weber & Albrecht Ruppertsstraße 34 Fernsprecher 3305

Landesbank für Haus- u. Grundbesitz e. G. m. b. H. Erledigung sämtlicher Kaiserallee 4 Bankgeschäfte. Telephon 5846
 Bank und Sparkasse des organisierten Grund- und Hausbesitzes.

No. Rechte Seite.

- 26.1 Wagner Emil, Fabrikdir.
2 Wolf Dr. Emil, Gymnasium-Dir. a. D.
3 Wehr Emil, Kfm.
4 Köstler Max, EisenbZusp.

28. *Dahn Jonas, Kfm.

- 1 Gemmingen Emil, Frhr. v., DRat, Direktor d. Hauptverlntes.
2 Weibel Dr. Ed., Baurat.
3 Moorstein Gertrud, v., HauptmannWe.
H2 Kiefer Wilh., GenMg.

30. Simon Dr. Otto, Ehearzt We.

32.1 Jaub Karl, Kfm.

- 2 Arnold Dr. Emil, Hochschulprofessor.
3 Weß Dr. Max, PrivWe.
4 Dessel Henriette, Angestellte.
Schönfeld Bruno, Oberregisseur.

34.1 Meyer Karl, Priv.

Gaa Ignaz, HauptmWe.

+ Südenst. +

36.2 Odenheimer Max, Kfm. We.

- 1 Kutruff Heimr., DRatWe.
3 Weichel Friedr., StadtbauDir.
4 Horr Leopold, Musiker.
Schunke Oskar C.Mf.

38.2 Holz Bernh. Mart., FabrikDir.

- 3 Bischof Dr. Erwin, Stadtarztbar und Bibl.

40.*Schaefer Rud., MalerWe. (Garten).

42. Starck Dr. Hugo, Prof. der inneren Medizin.

44. Grund Jul., Zivilingen.

46. Schneider Dr. Hermann, Bürgermeister.

48. Frei Wilh., RAnw. u. Stadtrat.

58. Ditter Karl jr., Sägewerksbesitzer.

70.1 Geiger Eug., DrJng. u. FabrikDir.

- 3 Lüttjens Hans, cand. elektr.

Belchen-Platz.

Stadtplan G 6. **PW** Breite-
straße 88. **FM** Mainst. 7.

Stadtteil frühere Weiberäder, süd-
westlich vom Hauptbahnhof.

Belchen-Straße.

Stadtplan G 6. **PW** Breite-
straße 88. **FM** Mainst. 7.
Stadtteil frühere Weiberäder, süd-
westlich vom Hauptbahnhof.

No. Linke Seite.

13. Heiler Leo, Sattler.

- 2 Rödel Heimr., WeichenWBe.
3 Jäger Jos., Maurer.

17. *Drobt Friedr., Schreiner.
Bauplatz.

19. *Stiz, Bauunter.

- 2 Hilbert Herm., DSekr.

21. Weick R. H., Hauptl. a. D.

23.1 Süpfle Heimr., Kohlenhdl.

- 2 Pflüger Herm., Kassier.
3 Ladenmeier Franz, Krastf.
Rüderst Jos., We.

Rechte Seite.

2. Wanner Ph., EisenbZusp.
3 Heber Aug., Lithograph.

4.1 Berton Rud., Kfm.

- 2 Bimmler Frdr., SchreinerM.

14.1 Wöllermann Friedr.,
Vertreter.

16.1 Bergoint Paul, Kfm

- 2 Melber Paul, Lehrer.
3 Moll Joh., HausM. a. D.

22. Körper Friedr., Major
a. D.

Belfort-Straße.

Stadtplan C 9. 10. **PW** Mühl-
hurgertor. **FM** Leopoldst. 7 c
(Schule).

Beginnt an der Leopoldst. bei
Nr. 8 und endet an der Westend-
straße Nr. 38.

Linke Seite.

1. *Prinz Maxim., v. Baden
und Prinz Berthold von
Baden in Salem.

- 1 Abetz Otto, Domänenrat a. D.

3.*Zutt Herm., Baurat.

Sumens-Schneiderwerke (Büro).

5. *Glaser Aug., TapezierM.

- 1 Klein Jas., KfmWe.
2 Scherer Karl, FinanzZusp.
3 Mund Alex., Apotheker.
4 Plum Ernst, PrivSekr.
Kugel Friz, BerwVst.
H1 Schlabhoff Ernst, Lithograph.
2 Dinger Wilh., SchuhM.
Kirchler Johs., Bürodn. a. D.
Richter Heimr., Schuhmgesch.
Schäfer Jakob, SteinWBe.
3 Weber Heimr., Former.

No. Linke Seite.

7.*Frey Friedr., Bauunter.

- 1 Zubach Fritz, Betriebsleiter.
2 Langsdorff Ludw. v., Star-
rer a. D.
3 Wittenberger Jul., Eisen-
Zusp.
4 Krabl Georg, Möbelbader.
H1 Werkstätten und Lager der
UEG.
2 Keller Joh., Kfm.
3 Walter Paula, Bibliothekarin.
3 Kleber Luise, Bäckerin.

9.3 Haufler Gg. jr. MechanM.

- 1 Bernardi Herm., WerkM.
Frau DamenknechtM.
2 Dreifus Jas., Kfm.
H1 Haufler Georg jr., Apparate-
bauantalt.
2 Jäger Max, Kfm.
3 Glaser Karl, Schlosser.

11.*Mutterhaus f. v. Kin-
dergeschwestern.

- 1 Meiser Franz, Kfm.
Schneider Karl Friedr., Prot.
2 Bah Karl, SchuhMWe.
3 Mach Gustav, BerwZusp.
Kuser Karl Aug., Kfm.

13.1 Gemünden Aug., Metz-
ger und Wirt (Fran).

- 1 Wittsch, Germania.
Jäger Alb. & Cie, Tabak-
Großhandlung.
2 Stenjan Ernst, Priv.
3 Frey Ludw., Maler.
4 Kiefer Heimr., Bader.

15. Klein Karl, SchuhM.
Erben.

- 1 Moser Eug., Tapezier.
2 Klein Clara, Buchhalterin.
3 Kaltbrenner Aug., Buch-
halter.
4 Groß Paul Otto, WZJng.
H1 Dablinger Jos., Schreiner.
(Werkstatt.)
Frey Ludw., Malergsch.
(Werkstatt.)
Seller Joh., Möbelbelerat.
(Werkstatt.)
Zweiminger Phil., Schreiner.
(Werkstatt.)

17.1 Geiger Jas., Kfm.

- 2 Lindenau Karl Frhr. v.,
PrivWe.
3 Behm Otto, ZivilingenWe.
4 Baumeister Lulu, Priv.
H1 Prinz R. A. F., Warenge-
tur (Büro).

19.1 Sieber Ant., MetzgerM.

- 2 Kerber Jos., SSehrer.
3 Sittler Jas., Pfarrer.

21.1 u. 2 Krumm Dr. Ferd.
MedRat, Spezialarzt.

- 3 Bitterich Karl, Vizepräsident
der Reichsbahndirektion.
Strad Heimr., PrivatWe.

Grabdenkmäler
 Telefon Nr. 1987
 Karl Wilhelmstraße Nr. 90
 (am Endpunkt der Straßenbahn)
 Carl Westermann,

Georg Fleischmann

AugustasträÙe 9

Immobilien. — Spezial-Büro für Güter, Villen,
Geschäfts- und Privat-Häuser usw.

• Telefon 2724.

No. Rechte Seite

2. Gartner Theod., Handelsvert.

- 1. Widel Christ., EisenbSekt.
- 2. Hund Ludw., ExpedientWe.
- 3. Kogele Karl, Professor.
- 4. Gerhardt Johs., PVote.

4. *Weghel Dr. Paul, Rechtsanwält.

1. Fiedel Emil, Handelsagentur für Textilwaren.

- 2. Künzel Ernst, Hoffammerrat We.
- 3. Frittmater Karl L., Kfm.
- 4. Schüller Herm., Kfm.
- 5. Keesch Karl, Bergoldberei.
- 6. Kienhaus Rich., Kfm.

6. Peter Christian, selbst. Privatarchitekt.

- 2. Geop Franz, Buchhalter.
- 3. Keder Herm., Kfm.
- 4. Gelder Georg, Konditor.

8. Bollrath Emil, Steueramtman.

- 2. Hofmann Karl, Baurat a. D.
- 3. Hofmann Kurt, LGKat.
- 4. Sommer Ludwig, DRKKat.

10. Weghel Leo, Buchdruckerei-Verleger.

- 1. Schweiß Friedr., Photograph.
- 2. Koth Karl, KontorbeamteWe.
- 3. Schäfer Wilh., MetallarbWe.
- 4. Widel Karl, Schneider.
- 5. Schweiß Fr., Phot. Meister.
- 6. Erb Karl, PolWachtM.

12. Hofst Theod., Kunst- u. DekorationsmalereWe.

- 1. Auhn Auguste, Pianistin.
- 2. Auhn Karl, KanzleiratWe.
- 3. Schmitz Helene, Eisen-Sekretärin.
- 4. Hilt Karl, ZibZug.
- 5. Fring Elisabeth, Schreib- und Vertriebsbüro.
- 6. Fring Wilh. A. F., Kfm.
- 7. Habel Margarete, Büglerin.
- 8. Reinhardt Seb., Fris.
- 9. Köstle Fr., Dentalfabrik.

14. Bahler Karl, Kfm. und Bahler Ferd., Kfm.

- 1. Strähle Dr. Karl, Assessor.
- 2. Strähle Karl, AdvWe.
- 3. Strähle Wilh., Kfm.
- 4. Karlsru. Maschinenf.-Imp. J. Bahm.
- 5. Pfeifer & Großmann, Architekten (Büro).

16. Rabich Ludw., IngenWe.

- 1. Jung Rudolf, Notar.
- 2. Doerner Dr. Eduard, Staatsanwält.
- 3. Buchelmeier Franz, Prof. a. D.
- 4. Lang Ed., Baurat a. D.
- 5. Greber Lina, Schneid.

18. Sanders Dr. med. Arth.

- 3. Scherff Wilh., DrSekt.

Verdmüller-Straße.

(Siedelung bei der Lulla-Schule.)

Stadtplan C 16. PW Durlacher-tor. FM Schülst. 1.

Josef Verdmüller, Oberbauat, Erbauer des Sammlungsgebäudes am Friedrichsplatz, geb. 1800, gest. 1879.

No. Rechte Seite.

24. *Stadtgemeinde Karlsruhe.

- 1. Gerstler Daniel, SchlosserWe.
- 2. Küberle Joh., Arb.
- 3. Mad Peter, PVote.
- 4. Steinmann Jul., Banbeamter.
- 5. Wieder Heinrich, Etschaffner.
- 6. Zinner Bruno, Pfst.
- 7. Gärner Friedr., SteuerSekt.
- 8. Keller Wilh., Kfm.

26. *Stadtgemeinde Karlsruhe.

- 1. Peter Peter, Schlosser.
- 2. Polenski Rob., PBevVst. a. D.
- 3. Altenhain Auguste, Ehefr. Kontoristin.
- 4. Schleifer Wilh., BerwSekt.
- 5. Göb Paul, DJustizSekt.
- 6. Schulz Adam, KanzleiVst.
- 7. Hauser Max, Silbsarb.
- 8. Karlin Jan., Kolporteur.

31. *Mieter- und Bauverein Karlsruhe.

- 1. Müllenberger Ernst, Masch-Arb.
- 2. Huprecht Ad., EisenbZusp.
- 3. Benz Joh., We.
- 4. Benz Ludw., EisenbSekt.
- 5. Niedel Ad., Ladirer.
- 6. Amann Karl, Pfst.
- 7. Romer Karl, Priv.
- 8. Baier Karl, Werkmeister.
- 9. Bürkle Chr., We.

Berliner-Platz.

(Mühlburg)

Stadtplan A 5. PW Hardst. 5. FM Hardst. 58 (Doldt).

Wird von der Berliner-, Stuttgarter- und Dresdenerstraße gebildet.

Berliner-Straße.

(Mühlburg)

Stadtplan A B 4. 5. PW Hardst. 5. FM Hardst. 58 (Doldt).

Zieht sich von der Anielingerstraße in nordöstlicher Richtung nach der Hardtstraße zu.

(Noch nicht hergestellt.)

Bernhard-Straße.

Stadtplan C 14. FM Rudolfst. 11 u. 29. PW Durlacher-tor.

Bernhard I., gest. 1431, Bernhard II., „Der Selige“, gest. 1468, Bernhard III., gest. 1536, Karlgrafen vor Baden.

Beginnt an der Karl Wilhelmstraße zwischen Nr. 8 und 10 und endigt in der Durlacher Allee.

No. Linke Seite.

1. *Weicher Gebh., Kfm. Tübingen.

- 1. Sommer Ludw., Etschaffn.
- 2. Wieland Adolf, Kfm.
- 3. Schäfer Frieda, Lehrerin.
- 4. Liebig Adam, Werkmeister.
- 5. Neu Georg, Zusp.
- 6. Götlin Otto, Schlosser.
- 7. Staudenmaier Jos., Etschaffner.

3. *Geß Karl, Händler.

- 1. Lehmann Karl, OberRegSekt.
- 2. Grimm Jos., Buchhalter.
- 3. Breschle Jos., EisenVst. a. D.
- 4. Huber Friedr., Ingen.
- 5. Schmidt Herm., AhrmW.

5.1 Hüber Leo, Expeditur.

- 2. Blas Felix, PrivWe.
- 3. Merkel Heinz., Dr. Baurat, Dozent a. d. TH.
- 4. Albrecht Karl, Städt. Zusp.
- 5. Lubach Ed., techn. DrSekt.
- 6. Sautner Karl, Steueramtman.
- 7. Wittenmann Ant., VofführWe.
- 8. Koch Karl, Kunstmalere.
- 9. H1 Geschäftsräume Leo Hüber.

7.1 Schmitt Phil., Mineralwasserfabrik. (Frau).

- 2. Berger Frz., DWahnVst. a. D.
- 3. Rid Emil, BerwVst.
- 4. Rid Georg, BremserWe.
- 5. Schäfer Chr., LagerM.
- 6. Schlemmer Aug., Schlosser.
- 7. Ziegler Jan., Schlosser.
- 8. Kaupp Christ., Dreher.
- 9. Rinderspacher Karl, Heizer-We.

9.3 Zähringer Wilhelm, Dir.

- 1. Hirschmann Friedr., Schuhwaren u. Reparaturwerkst.
- 2. Weiss Ludw., ProfWe.
- 3. Herlan Ernst, PrivWe.
- 4. Hofnagel Friedr., Pfst.
- 5. Schwarz Pantale., WeichenwärterWe.
- 6. Bühler Wilh., EisenbS. a. D.
- 7. Nonrad Max, Kfm.
- 8. Krieg Erwin, Prof.
- 9. Zähringer Wilh., PrivWe.
- 10. Gerhart Karl, MaschArb.

+ Ludwig Wilhelmst. +

Wilhelm Braunnagel

Spezialhaus für Samt

Herrnstraße 7 :: Fernsprecher 2827

Paul Drollinger Nahrungsmittelfabrik

Sofienstr. 117 a Fernspr. 3753

Fabrikation von Makkaroni · Hörnle · Suppenartikeln

No. Linke Seite.

11. Zippf Karl, Delikateessenhändl.
 Mall Hugo, Kfm.
 2 Gene Heintr., Viehhändler.
 Stolle Paul, DelegrSchr.
 3 Schmitt Alois, Profurist.
 Ullmerich Wilh., CDZusp. a. D.
 4 Rinnebach Phil., Lehrer.
 Stoffel Ferd., LehrerWe.
 Stoffel Elisabeth, Lehrererin.
 5 Holz August, Kfm.
 Schön Konrad, Schreiner.

13. Orden d. barmh. Schwestern vom hl. Vinzenz v. Paul (St. Annahaus).
 Kranenpflegestation.
 Brecht Ludw., Melkbrer.
 Häg Herm., Tischlsp.
 Drff Betty, Früb.
 Schent Rich., KMatWe.
 Vogt Antonie, Handarbeitslehrerin.

15. Kath. Kirchengemeinde.
 1 Maier Johs., Mesner.
 2 Kiefer Karl, RevDZuspWe.
 Krieler Dr. Alb., Stadtpfarrer.
 4 Fränzl Ant., Kaplan.
 Haas Friedr., Kaplan.
 Ganner Kalvar, Kaplan.
 Reichgauer Ed., Kaplan.

17. *Haedide Paul, BuchhdlWe., *Hofmann Ad., Dr. Ing., Berlin = Wilmersdorf, *Thoma Fritz, Dr.Chem. (Frau), Leipzig.

- 1 Brand Leib., Kfm.
 2 Eklein Vinfas, Kfm.
 2 Sufenmaier Gg., Kfm.
 3 Barth Arno, Schneider.
 Lemminger Roman, Eisenschaffner.
 4 Küster Friedr., BantbeamtenWe.
 Weniger Rob., StMst a. D.
 5 Zimmermann Alb., KottenM.

- 19.2 Rupp Frida.
 1 Französisches Konfulat.
 Rupp Aug., Architekt.
 2 Kindler Albert, HausM.
 2 Koch Karl, Kammermusiker.
 3 Barth Karl, Kfm.
 Mohr Karl, PostZusp.
 Ritter Theod., Bundessekr.
 4 Bier Karl, Musik- und Gesangslehr. a. d. KantDMSch.
 Etklinger Wilh., KfmWe.
 Lehmann Leo, Bantprof.
 5 Voffert Jos., VermDSehr.
 Gerlein Ad., Gütereigent.
 Gerlein Anna, Lehrerinn.
 Schetilin Alexis, We.

Rechte Seite.

2. *Schwarzwaldheim Verein.

- 4.1 Frommer Ludw., BäckM.
 2 Häfner Val., ZollverwBe.

No. Rechte Seite.

- 3 Lechner Herm., StGinnMstWe.
 Satmarh Gust., Lagervorst.
 4 Schubert Georg, Justizamw.
 Winkler Gustav, Musiker.
 5 Dörr Joh. sen., Steinschlifer.

- 6.1 Hecht Salomon, Kfm.
 2 Dreher Wendel., StMuffWe.
 Gohler Karl, WerMWe.
 3 Moritz Aug., PostWachtM.
 Krust Friedr., WerM.
 4 Eisele Silvio, BildhauerWe.
 Nig Hermine, Ehefrau.
 Wüller Wilh., Etschaffner.
 5 Karcher Karl, Former.
 11 Naiche Joh., Stdt. Arb.
 11 Pippes Heintr., MaurerWe.
 Schmidt Uina, Näherin.
 2 Kaufmann Marg Friedr., CDSehr.
 Schellbach Osw., Buchdrucker.
 3 Nerling Phil., Etschaffner.
 Wägele Heintr., Etschaffner.
 4 Bühler Herm., Gärtner.
 Schmidt Otto, Lagerist.
 5 Feis Karl, Zuschneider.
 Starke Jos., Tagl.

- 8.*Bad. Fürsorgekasse für Gemeinde- und Körperschaftsbeamte in Karlsruhe.

- 1 Abrecht Wilh., DZugSchaffn.
 Billina Theod., MaschinistWe.
 Langendörfer Joh., KassendrWe.
 2 Megger Karl, Kfm.
 Stiller Joh., MechanikWe.
 3 Goos Anna, Musiklehrerin.
 Martin Leopold, DSteuerSchr.
 4 Bongrat Franz, Kaffor.
 Suttler Jak., FeschnM.
 5 Kreis Friedr., PostWachtM.
 Zander Wilh., Maler.

Bernhardus-Platz.

Stadtplan C 14. PW Durlacher-
 tor. FM Rudolfst. 11.

Bernhard II., der Selige,
 Markgraf von Baden,
 gest. 1458.

Wird bei der Bernharduskirche ge-
 betet.

Berthold-Strasse.

Stadtplan C 14. PW Durlacher-
 tor. FM Rudolfst. 11.

Berthold I., gest. 1078,
 Berthold II., gest. 1111,
 Berthold III., gest. 1122,
 Herzöge von Zähringen.

Beginnt bei Nr. 2 der Karl Wil-
 helmstrasse und endigt in der Dur-
 lacher Allee.

Stadtgemeinde (Karl Wil-
 helm-Schule).

+ Ludwig Wilhelmst. +

Kath. Kirchengemeinde
 (Bernharduskirche).

Bienen-Strasse.

(Daxlanden)

Stadtplan D 1. PW Pfarrst. 1
 FM Mittelf. 28.

Zwischen der Keinen Federbach-
 und Pfarrst.
 (Noch nicht fertiggestellt.)

Bismard-Strasse.

Stadtplan B 10. PW Mühlent-
 gertor. FM Hans Thomst. 21
 und Bismardst. 10 (Seminar).
 Fürst Otto von Bismard,
 geb. 1815, gest. 1898.
 Beginnt an der Hans Thomstgasse
 bei Nr. 15 und endigt an der
 Westendstrasse bei Nr. 60.

No. Linke Seite.

- 1.1 Evang. lutherische Ge-
 meinde Karlsruhe.
 2 Seyermann Frz., Pfarrer.
 3 Leib Aug., PrivatWe.
 4 Meidert Ferd., Monteur.

- 3.*Nüdt Erben.
 1 Strauß Jul., Bantprofurist.
 2 Jörster Geschw., Früb.
 3 Fischer Ant., Bantprofurist.
 4 Doll Johs., Schlosser.

- 5.*Gemmingen Sigm. Frhr.
 v. (Frau).
 1 Schneider Oskar, CDZusp.
 2 Kömer Henriette, Früb.
 3 Hambrecht Wilh., DachkMst.

- 7.*Gemmingen Sigm. Frhr.
 v., Hofmarschall Erz.
 1 Kälberer Dr. Karl, LandMst.
 3 Rothberg Edgar, Freiherr v.
 Kgl. bayr. Kammern und
 D Hofmeister a. D.

- 9.*Marschall v. Bieberstein
 Karl Frhr., KHerzWe.
 Erben.
 1 Nischele Afr., RegKat a. D.
 Stritt Jul., Amtsrichter.

- 2 Marschall v. Bieberstein
 Frhr. CDKMat, Senats-
 präsident a. D.

- 11.*Marschall von Bieberstein
 Wilh., Frhr., CDKMat,
 Senatspräsident. (Gartl.)

- 13.*Göler v. Ravensburg-Sigm.
 Frhr., Major z. D. (Gartl.)

- 15.2 Hebel-Loge 6. J. O. O. J.
 e. V.
 1 Hinkel Karl, Hausdn.
 3 Drax Aug., Kfm.

- 17.2 Krauß Friedr., Kfm.
 1 Groch Otto, GehDgMat.
 2 Nobred Luise, Lehrerinn a. D.
 3 Bauer Karl, Kanzleirat a. D.
 Zabrus Wilh., BuchbndWe.

Franz Haniel & Cie. G. m. b. H.
 Kaiserstrasse 231 Fernruf 4855, 4856



Künstl. Düngemittel aller Art
 Groß- und Kleinverkauf

No. Linke Seite.

19. a. Nadenstein Paul v., Pro-
fessor, Kunstmaler.
1 Geiner G., Handelslehrer.
a. D.
Wunsch Walther, DiplIng.

21. Baumann Adelh., Geh.
OStatBe.

2 Bolander Wilhelm, Kfm.
3 von Brechmann Wilhelm, Privat.
4 Eberl Wilhelm, Arb.

22. Brechmann Alb. Theod.,
Major a. D.

1 Eilenhof-Zwoiwiski Hans v.,
General a. D.
2 Baag Dr. Ernst, Kfm.

23. Meddermann Rud., Kfm-
Be.

1 Himmelsbach Georg, RegBau-
m.
2 Steiner Karl, ExpresbestBe.
3 Sauer Ludw., Prof.
4 Landwehr Wilhelm, Kfm.
5 Wiedemann Heinz, Kfm.
Wiedemann-Fischer Josef, staatl.
gepr. Musiklehrer.

27. Reinhardt Jaf., Bant-
direktor.

1 Gelbern Josef, van, Kfm.
2 Sierling Jaf., Domänenrat
a. D.
3 Wittmann Leo, Kfm.
4 Gemmingen-Guttenberg
Fritz Marg., Priv.
5 Schmeider Otto, BahnhInsp.

29. Feldmann Ludw., Kfm.

1 Geisler Friedr., Prokurist.
2 Fretz Konr., MagArb.
3 Kapp Stam., Kfm.
4 Zell Heinz, Bürostgesch.
5 Kaufmann Siegr., Kfm.
6 Armbruster Hermine, Köchin.
7 Krug Joh., Hofmusik.
8 Heiler Jan., Kfm.
9 Rempel Wilhelm, BetrArztBe.
10 Roth Alb., Händler.

31. Maher Dr. D., OMag-
Kat.

1 Fendel Wilhelm, BInsp.
2 Schöp Jaf., Amtsrichter.
3 Münch Karl, PostSchaffner.
4 Holz Pauline, Wäschstickerin.
5 Müller Eug., Maler.

33. a. u. 2 Maible, Rob., Fabri-
kant.

1 Maible Elisabeth, Priv.
2 Große Corn., Priv.
3 Widmann Charlotte, Privat.
4 Reutler Else, Priv.
5 Reutler Jul., RegBaurat a. D.
6 Ranfenberg Leop., Kfm.
7 Zell Marie, Näherin.
8 Maible, Erhe Karlsru. Lei-
tenfabrik.
9 Kravinski Friedr., Buchhalter.

33a. Weber Leop. Heinz,
Fabrikant i. Straßburg
i. E.

1 Weigmann Gust., Kolonial- u.
Leistungsgesch.
2 Weigmann Luise, Priv.

No. Linke Seite.

2 Greifsch Eug., Oberforst a. D.
3 Büchle Ida, Priv.
4 Hofmann Hans, Arb.
Krug Willi, Elektromont.
Roth Josef, Schlosser.

+ Seminarist. +

35. 4 Schwarzmann Emil, De-
forMalerBe.

1 Sauer Artur, Lehrer.
2 Eibr Gust., Kfm.
3 Thoma Dr. Albr., ProfBe.
4 Lencer Selma, Privat.
5 Martin Karl, BetrArzt.
6 Schnabel Adolf, DirektBe.
7 Schnabel Ad., Amtsrichter.
8 Jäger Ludwig, Reichsbkmitm.

37. *Württembergischer Feuer-
Vers.-A.-G. Stuttgart.

1 Stephan Karl, General-Agent
(Büro).
2 Braun Ad., GeneralmajorBe.
3 Hammerstiel Ostl., Buchdrucker.
4 Schwalbach Fritz, Kapellm.
5 Eich Adolf v. d., General-
leutnant a. D., Gz.
6 Stecher Leo, Kfm.
7 Groos Dr. Wilhelm, OMagKat
a. D.
8 Weber Joh., Werkm.
9 Rauchsuh Rud., Kammer-Mu-
siker.
10 Kempp Gottfr., RefKof-Führer.
H1 Krause Erich, Kunstmaler
(Atelier).
2 Proumen Alice, Kunstmalerin.
(Atelier).
3 Wittmer, Alice, Kunstmalerin
(Atelier).

37a. Leppert Käthe, Frau.

1 Tröger Paul, Staatsrat a. D.
2 Baas Dr. Karl, Prof., Augen-
arzt.
3 Ziebs Hermann, Kfm.
4 Leppert Fritz jun., Kfm., Pens.
5 Rabhäuser Christl., Finanzinsp.
H1 Rabotin Bl., Maler.
2 Amtsübher Reinh., Kunst-
maler.
5 Buhl Josef, Chauffeur.

39. 5 Treßler Dr. Adolf, O-
PräfBe.

1 Bechle Lothar, StaatsamtBe.
2 Eberl Wilhelm, GewLehrer.
3 Müller-Treßler Friedr. Karl,
MagKat.

41. *Eberhard Gust., OFinsp.

1 Schmidt Dr. Karl, BibliothDir.
a. Hsh.
2 Bolberauer Hans, Ingen.
3 Bolberauer Rich., KfmBe.
4 Bolberauer Rich., Redakteur.
5 Lewin Maier, Priv.

43. *Mastere Camill Hans,
Kfm.

H1 Adyler Karl, Landw.
2 Rinnele Josef, Beleuchtbn.

45. *Doering Karl, Buch-
drudereibesitzer.

1 Sagemann Ostl. S., Kunstmal.

No. Linke Seite.

47. *Moeßl Frdr., Direktor in
Berlin u. Gen.

1 Geiger Marie, Hauswerv.
2 Gemmingen Ludw. Frdr. v.,
OberfleutenBe.
3 Raß Max, Kfm.

49. *Schmitt Nathanael,
KunstmalerBe.

1 u. 2 Neuer Friedr., OMag.
Büro.
3 Kammerer Adolf, PrachtM.
4 Wolff Gust., Direktor.

51. Böhme Karl, Kunstmaler.

51a. Trunk, Gust., JustMin.

3 Müller Hans, Bantbeamter.

53. 3 Mely, Lina, Frau.

1 Willstätter Emil, FabDir.
a. D.
2 Betsche Heinz, MetzgerM.
3 Mastere Camill Hans, Kfm.
4 Mely Emil, BetrArzt.
5 Wortod Lina, VaterBe.

55. Dolletsched Ed., PrivErb.

1 Grütner Augusta, We., Priv.
2 Hüb Alb., Professor.
3 Dolletsched Ed., Kfm.
4 Dolletsched Gertr., Musiklehrn.
5 Dolletsched Hedwig, Priv.
6 Dolletsched Dr. Ludw., Priv.
7 Dolletsched Richard, Kfm.

57. *Jäger Max, Domänenrat
in Rothaus.

1 Schabbe Herm., Prof.
2 Bläß Karl, Major a. D.
3 Jaeger Wilhelm, ArchitektBe.
4 Maher Beronika, Buchfr.

59. 2 Lürchheim Rud., Frhr. v.,
Major a. D., Kferr.

1 Herzog Emil, Schlosser.
2 Meuschel Rud., Kfm.
3 Himmel Hans, Deutnant
a. D.
4 Breidt Otto, DiplIng., BMat.

61. *Oberdeutsche Provinz S.
J. E. B. in München.

2 Martin Alphons, Pater S. J.
3 Stöckle Anspar, Pater S. J.

61a. *Maschinenbau-Gesellschaft.

63. Gerber Alfr., Rentn.

3 Guldin Leopoldine, Korsett-
macherin.

63a. 1 u. 2 Gräff Armin,
Buchhdl.

2 Bius Friedr. von, Expedient.
3 Schidun Wilhelm, Priv.

65. *Kienzle Gg., sen., Erb.

1 Kienzle Georg jun., Architekt.
2 Kienzle Georg, PrivatBe.
3 Weil Siegf., Kfm.
4 Kraus Friedr., StbSchaffner.
5 Stöcklin Adolf, Kfm.

Weber & Albrecht
Käppelerstraße 34
Fernsprecher 3505
Sämtliche Konsumweine

Landesbank für Haus- u. Grundbesitz e.G.m.b.H. Hypothekenverkehr Kaiserallee 4
Bank und Sparkasse des organisierten Grund- und Hausbesitzes. jeder Art. Telephon 5846

No. Linke Seite.

67. Landesfiskus Unterrichtsverwaltung (Frühere Alte Akademie.)
Bauer Karl, HausM.

69. 1 u. 2 Wiehl Bened., Just-DirektorWe.

H2 u. 3 Pädagogium (Priv. Lehranstalt.)
3 Griebel Wilh., Direkt.

71.2 Heinz Karl, Rfm.

1 Pfisterer Adolf, MinRechKat.
2 Wüsch Fritz, Rfm.
3 Heinz Wilh., Rfm.
Weibel Hans, Rfm.

73. *Dittler Dr. Rudolf (Frau) u. Gen.

1 Weglar Dr. Heinr., DRGKat.
2 Neumann Leop., Rfm.
3 Hochpfel Ernst, GRgKat.
4 Weber Franz, Schmied.

75. *Volza Moritz, PrivWe.

1 Jungmanns Adelh., Priv.
2 Reiz Luise v., Priv.
3 Rehan Robert, Zentr. a. D.

77. *Homburger Dr. Otto, Prof., Konservator am Landesmuseum.

1 Haas Salz, RfmWe.
2 Eitlinger Anna, Schriftstell.
3 Boeding Karl, DRgKat z. D.
4 Kaufmann Mich., Schuhm.

79. *Trentlein Jos. Pet., HofratWe. u. Kinder.

1 Schelb Jos., Pianist.
2 Wagner Alfr., Professor.
3 Buchelt Dr. Osk., DRGKat.
4 Niedinger Alb., Werkf.

81. *Rheinische Creditbank, Akt.-Ges., Mannheim.

1 Haub Stef. Friedr., Bankassessor.
2 Galette Armand, BankDir.
3 Darmstadt Gg., Stapelm.

83.1 u. 2 Schüffele Wilh., StadtratWe.

3 Mayer Adam, PZnspr.
H2 Weid Karl, Tabezier.

+ Westendst. +

Rechte Seite.

2. Reichsvermögensamt.
1 Davans Jul. v., GenMnWe.
2 Stat. Landesamt, Abt. Volkszählung.

H1 Göhring Jakob, Hausmeister.

4.2 Hartmann Berta, Profurinistin.

1 Müller Wilh., Ing.
1 Weid Eug., KochWe.

No. Rechte Seite

6. Gymnasium.

1 u. 2 Starke Ant., GgDir.
2 Hoffmann Sch., Rfm.

+ Wörthst. +

8. Gymnasium.

3 Treu Aug., HausM. a. D.
H2 Knödler Wilh., HausM.

+ Seminarst. +

10. Lehrer-Seminar

■ Feuermelder ■

1 Kemmele Leop., HausM.
Vollmer Gust., SeminarDir.
2 Kärnich Ad., Lehrer.
Walter Frdr., Lehrer.

H2 Gdert Rob., Reallehrer.
Werner Jul., Lehrer a. D.
3 Reibhad Fritz, Maschinist.

12. Turnlehrerbildungsanstalt.

Bruder Alb., HausM.
Eichler Aug., Direktor.

+ Fichtst. +

14. Landesfiskus Unterrichtsverwaltung (Landeskunstschule).

Weiß Andr., HausM.

+ Scheffelst. +

16. *Mayer Siegf. gen. Fritz, Rfm., in Chicago.

1 Mary Karl, Rfm.
2 Mayer Karol., We.
Sautter Jos., Privat.
Samelsohn Ludw., Rfm.
3 Eggers Cora, Malerin.

18. *Lamey Wilh., GRgKat-We. u. Gen.

1 Bus Hans, Prof.
2 Caspar Herm., Professor.
a. F. Sch.
3 Gläser Herm., Konditor.

20.3 Wiener Bernh., Ingen.

1 Gaber Ernst, Prof.
2 Weichhofer Dr. Art., LandG-Dir.

H2 Scheidt Rob., Techniker.

22.2 Negrioli Dr. Albr., Major a. D. (Frau).

1 Keller Friedr. Wilh., Rfm.
3 Nobe Amalie, Privat.

24.1 Solms-Sonnenwalde
May Graf zu, MajorWe.

3 Hohmann Gust., TapetM.

Blauen-Straße.

Stadtplan G 6. PW Beckreit-straße 88. FM Mainst. 7.

Stadtteil frühere Weiberäder südwestlich vom Hauptbahnhof.

(Noch nicht hergestellt.)

Bleichweg.

(Beiertheim)

Stadtplan G 10. PW Beckreit-straße 88. FM Breitst. 58 (Wohn)

No. Linke Seite.

3. *Pfezmaier Gottfr., Wajchanstaltbes.

1 Dreher Ldw., Pfarrvikar.
2 Angelberger Friedr., Rfm.
3 Blaby Wilh., Kutscher.

5.3 Pfezmaier Gottfr., Wajchanstaltbes.

1 Dampfwaschanstalt Beiertheim Büro und Betrieb.
2 Beiertheimer Eisfabrik Büro
H1 Kunsthaus Heidelberg, Keramikwerkstätte, Abt. Edelkeram.

Vlohn-Straße.

Stadtplan D E3 PW Garbst. 3. FM Ede Vlohnst. und Darlanbergh. Fortsetzung der Bogelenstraße von der Sebberstraße.

Gartenstadt Grünwinkel.

Rechte Seite.

2. Badjching Ludw., Rfm.
2 Knopf Barb., We.

4. Weisenburger Gg., Tiefbauuntern.

6. Sutter Herm., Kontrolleur.

8. Schuster Rud., Hilfsarbeiter.

10. Braun Mart., Gejshf.

12. Strobel Karl, Büroan.

14. Bruch Alb., FlaschenfortierM.

16. Werner Gust., Krabnführ.

18. Hörr, Wilh., Rfm.

20. Seiler Adolf, Rfm.

22. Dewald, Osk., Geometet.

24. Schreck Karl, Briefträger.

26. Süllemann Rob., Rfm.

28. Bobel Aug., Buchhalter.

30. Schmidt Wilh., Missionar.
Schneepflug Kar., We.

32. Joos Wilh., Rfm.

Carl Westermann, Karl Wilhelmstraße Nr. 90 (am Endpunkt der Straßenbahn) Grabdenkmäler Telefon Nr. 1987

Georg Fleischmann

Augustastr. 9 • Telefon 2724.

Spezialgeschäft für Immobilien, Hypotheken und Finanzierungen. — Annahme von Hausverwaltungen. — Handelsger. eingetr. Firma.

Friedrich Bloss-Straße.

(Herdwaldflebelung.)
 Stadtplan A 8. **PW** Mühlburger-
 ter. **FM** Ede Amelinger Allee —
 Waldring
 Friedrich Bloss,
 Hofliedl. u. Stadtrat, langjähriges
 Mitglied der Stadtgartenkommissi-
 on usw.,
 geb. 1853, gest. 1920.

Blücher-Straße.

Stadtplan B C 7. **PW** Goethe-
 n. 35. **FM** Kaiserallee 59 (Kolb).
 Feldmarschall
 Gebhard Leberecht von
 Blücher,
 Fürst von Wahlstatt,
 geb. 1742, gest. 1819.
 Beginnt an d. Grenadierstr. (früh.
 Grenzerplatz) und endigt an der
 Kaiserallee zwischen Nr. 12 u. 14.

No. Linke Seite.

- 3. *Beckel, Dr. Paul, Rechts-
 Adv.
 Weniger Bil., Berufsbeamter.
- 11. Landesfiskus, Domänen-
 ärar.
 1 Ketterer Ad., Lademstr. a. D.
 + Magast. +

Rechte Seite.

- 2. Parade.
 Baumann Max, Schlosser.
 Kottler Ost., Arb.
 Girsch, Jak., Bauarb.
 Bödel, Jak., Bader.
 Häler Friedr., Tischmonteur.
 Melefer Andr., Schlosser.
 Klop Ernst, Uhrb.
 Lang Friedr., MaschinArbeiter.
 Eped Ferd., Banarbeiter.
 Storum Jak., MaschinArbeiter.
 Habelhör Wilh., Fuhrmann.
- 16. Red Wilh., Priv.
 2 Moser Eug., GutmacherWe.
 Schmitt Otto, Blechnerei.
 3 Dreher Eug., EisenbDSehr.
 a. D.
- 18. Bögele Ludw., Mühenm.
 2 Ritsch Friedr., OstZusp.
 3 Räder Otto, Prof.
 4 Sängling Wilh., BSehr.
- 20. *Ev. Männerverein der
 Weltstadt.
 1 Kleinfinderschule.
 Essenliche Lesehalle.
 2 Zewert Hans, Stadtpfarrer.
 Kiemer Aug., PfarrerWe.
 3 Baumg Alex., SchmWe.
 Baumg Viktoria, Lehrerin.
 4 Schilling Ernst Otto, PrivWe.
 Schilling Otto, Ingen.
 H1 Berger Jak., Wagner.
 Gadenheimer J., Bezirksvert.
 2 Baumg Gust., Beamter.
 + Dragonerst. +

Blumen-Straße.

Stadtplan C D 11. **PW** Karlsfor.
FM Erbprinzenstr. 35.
 Beginnt an der Ritterstraße ge-
 genüber der Westfront des Samm-
 lungsgebäudes und endigt am
 Ludwigsplatz.

No. Linke Seite.

- 1. Unterländer ev. Kirchen-
 fonds.
 1 Bender Wilh., HausM.
 Evang. Kirchenbauinspektion.
 Evang. Oberkirchenrat.
 Evang. Stiftungsverwaltung.
 Schölk Heinrich, MaschM.
 Spöhröder Fdr., Kanzleisekr.
 2 Doerr Dr. Emil, Kirchenrat.
 Ebana, Oberkirchenrat.
 Wurb Dr. Hans, Präsident des
 Ev. Oberkirchenrats.
- 3 Evang. Oberkirchenrat.
 Stühlewein Zul., Prälat.
 Kothermel Franz Adv.,
 BerwBorst.
 Schmittbenner D. Ludw.,
 Prälat a. D.
- 4 Sind Ad., Zeichn.
 Mathis Karl, BSehr.
 4 Melber Wilhelm, Schm.
 H3 Uibel Dr. Ed., Kirchenrats-
 präsidant a. D.
 4 Buchst. Hans, Amtsgeb.
- 3. *Kölner Aktiengesellschaft
 für Krankenpflege in Köln.
 1 Rath. Gemeindeblatt Verlag.
 2 Barmherzige Brüder, Kran-
 kenpflegestat. für jede Konst.
 H1 Kaiser Ant., TapezierM.
 Geschäft.
- 5.2 Hartung Gottfr., PrivWe.
 1 Uibel Johann, Musiklehrer.
 Oswald Max, Schm.
 3 Eisinger Ludw., Schm.
 Reg. Chem.
 Weiler Aug., HausMWe.
 Weiler Krontine, Lehrerin.
 4 Fischer Ludw., BSehr.
- 7.1 Hessel Leop., MalerM.
 2 Hofmann Ad., Vaurat a. D.
 Pfeifer Dr. Ernst, 1. Staatsadv.
 3 Eisinger Jos., WirtWe.
 Eisinger Ludw., Schm.
 Geisendörfer Sch., Priv.
 4 Girt Franziska, Näherin.
 Klop Johanna, Kochfrau.
 H1 Hessel Leop. & Sohn, MalerM.
 (Werst.)
 2 Meinzer Wilh., BlechnereiWe.
 Werstein Walth., BSehr.
- 9. *Landesfiskus, Domänen-
 ärar.
 1 Hahn Ludw., BerwZusp.
 2 Schmidt Nikol., Okanzleirat
 a. D.
 3 Weiler Konst., BZusp.
 4 Georges Karl, TheaterM.

No. Linke Seite.

- H1 Stabanus Karl, PolZM.
 Lichtner Heinz, Schm.
 2 Meerwath Erich, Apotheker.
 Reichle Ad., FinZusp.
 Steinbrenner Joh., BerwVst.
 3 Bäche Adolf, PolZusp.
 Engelhardt Gust., Theaterarb.
 Schäfer Seb., Amtsgeb.
 4 Metz Ant., Fabrikarb.
 Uibel Joh., PolWachtM.
- 11.1 Ebbecke Otto, Buchbinder-
 We.
 1 Ebbecke Otto, Affekuranz,
 Sand- u. Znd. Bertr.
 2 Hartmann Ferd., Schneider-
 Frau.
 Gromer Karl, Schm.
 Münch & Schön, G. m. b. H.,
 AutomobilBertr. (Büro.)
 3 Ebbecke Amalie, Weißfäderin.
 Thalmann Isak, Profurist.
 H1 Sul Raim., Buchbinderei.
- 13. *Bad. Frauenverein.
 Geschäftsgeliffinnenheim.
 + Herrenst. +
- 15.2 Rudloff Kaver, Kraft-
 wagenführ.
 1 Rudloff Otto, Kolonialwaren-
 handlung.
- 17.2 Gartner Ed., Schm. (Frau).
 1 Weiß Mich., Chem. Waschanst.
- 19.1 Vanholzer Otto, Gärtnere-
 rei u. Brotverkauf.
 1 Klein Georg, SchneiderM.
 3 Gerkert Jos., Schneider.
 4 Pfanz Jos. Ant., Buchbinder.
- 21.1 Himmel Ludw., Kolonial-
 warenhdlg.
 2 Krabl Wilh., SchmWe.
 Schuder Luise, Musiklehrerin.
 3 Eisenbach Fdr., SchneiderM.
 Raab Jos., Schm.
 4 Ebner Johannes, Händler.
 Wandelmaier Heinz., Mechan.
 + Bürgerst. +
- 23. *Sinner AG., Brauerei.
 1 Ritsch, s. Blumenfels.
 Berneteit Ferd., Schuhm.
 2 Dötterbeck Wilh., KofführWe.
 Federle Eduard, Bahnarb.
 Seid Matth., Wirt.
 H2 Vogel Karl, Schm.
- 25.1 Bölle Georg, BäckerM.
 2 Fischer Joseph, Schlosser.
 Mauthe Otto, Schm.
 3 Hänse Raim., Arb.
 4 Fischer, Franz, Dreher.
- 27.1 Kopp Rich., SchmiedM.
 2 Brand Karl, SteinhauerMWe.
 3 Hartmann Adam, Kanzleisekr.
 Heinzmann Karl, Blechnerei.
 4 Merle Wilh., Tagl.

Wilhelm Braunnagel
 Spezialhaus für
 Baumwollstoffe
 Herrenstraße 7 :: Fernsprecher 2827

Paul Drollinger Sofienstraße 117 a **Spezialfabrikation:**
 = Nahrungsmittelfabrik = Fernsprecher 3753 **Feinste Eierteigwaren**

Scheffner-Wräu — Das Qualitätsbier

No. Rechte Seite.

- 2.1 u. 3 Lanfche, Gust., Dam.-Schneider.
 1 Häfele Friedr., RottenM. Vogel Georg, OGerichtsWacht-MWe.
 2 Möhler Fritz, DiplIng., selbst. Privatarchitekt.
 + Herrenst. +
 4. *Höllischer Rob., Buchhalter in Lehr u. 2Hafner, Wilh., Ing. (Frau).
 1 Jung Ernst, Tapezier und Dekorateur.
 Lange Karl, SchuhM.
 2 Kunz Emil, PSekr. a. D.
 3 Dreher Alb., Küchenschef. Künstler Jos., AgentW. Kastätter Jul., Metzger. Stöp Fritz, Marleieur.
 H1 Sauer Joh., HafnerWe.
 6.8 Dajerner W., Schneider-MWe.
 1 Burkhardt Georg, PolWachtM.
 2 Pfauz Rth., BerwDInsp. Pfauz Art., DiplIng.
 8.2 Sauer Joh., SchlossM.We.
 1 Sauer Wilh., SchlosserM.
 2 Sauer Joh., SchlosserM.
 3 Sauer Friedr., SchlosserM.
 10. Hirn Karl, TelDir.
 12.2 Spannagel Jos., SchuhM.
 1 Gernsdorf Karl, Mechan. u. Nähmaschinen-Gesch. Oberkampfs Gust., Buchbinder-We.
 2 Glodner Arth., Modellschrein.
 3 Pferrer Bernh., Kürber.
 4 Schmitt Karl, Buchdr.
 + Bürgerst. +
 14. *Gartner Stefan, Wurst-fabrik.
 1 Sudert Karl, BuchbinderM. (Buchbinderei und Laden).
 2 Stauch Otto, Kontroll.
 3 Rügert Eberh., Maschinist.
 4 Reepel Emil, Kfm.

Blütenweg.

(Rüppurr)

Stadtplan A-Bebenarte.

PW Langest. 69.
 FM Auerst. 2.

Beginnt an der Auerstraße und zieht nach Nordwesten zu den Rennwiesen.

Gartenstadt Karlsruhe, e. G. m. b. H.

Linke Seite.

1. Felsch Ad., OPIInsp. a. D. Felsch Alf., Lehrer.
 3. Bögelin Theod., RechMat.

No. Linke Seite.

5. Graf Sidor, OPISekr.
 7. Wolf Friedr., PostInsp.
 9. Hils Emil, PostInsp.
 11. Görth Max, EisenbInsp.
 13. Glaser Wend., Steuer-Insp.
 15. Schlehlein Ad., Lokführer.
 17. Reidersdorf Karl, Eisenb-Sekr.

Rechte Seite.

2. Mittelstraß Gust., Prof.
 2a. Dietrich Dr. H., Prof.
 4. Klotter Karl, OPIInsp.
 6. Albert Jg., RMKMat.
 8. Stather Otto, OPISekr.
 8a. Breuer Josef, Kassenbeamter.
 8b. Zimmermann Friedr., Hauptlehrer a. D.
 8c. Scherrer Ludw., TelMech.
 8d. Blum Karl, MaschSchlof-fer.
 8e. Kurzenberger Alb., Schreiner.
 Gaugler Karl, LandwWe.
 8f. Bönzel Adam, Maschinist.
 10. Grüschow Vollrat, KammervirtuoseWe.
 Franke Walter, Sachverständ.
 12. Garrer Karl, Handelsvertreter.

Boedh-Straße.

Stadtplan EF 9. 10. PW Karlsruh u. BeVreiteft. 88. FM Boedh-straße 40.

Christian Friedrich von Boedh, badischer Staats- und Finanzminister, geb. 1777, gest. 1855.

Beginnt an der Jolbstraße und zieht sich nach Weiertheim hin.

Linke Seite.

- 1.2 Ott Eug., Prokurist.
 1 Ott Friedr., MinRechMat.
 3 Rohr Wilh., Steuer-Amtmann.
 4 Dieb Wilh., BerwVstf.
 3.3 Müller Rud., Architekt.
 1 Dieb Karl, Kfm.
 2 Stenner Karl, BauAmtmann.
 4 Sohn Ealh., Kfm.
 5.2 Ulrich Karl Friedr., Bau-Insp.
 1 Kaiser Karl, EisenbDInsp.
 3 Weiner Georg, RMKMatWe.
 4 Probstin Wilh., Borarb. Sattler Luise, Pflegerin.

No. Linke Seite.

- 7.3 Weber Adolf, DirektWe.
 1 Sammet Dr. Ing. Friedr., Insp.
 2 Krob Alb., EisenbDInsp.
 9.2 Schmeiser E., RgMat a. D., SparrDir.
 1 Hofmann Ludw., Direktor.
 3 Frey D. Ernst, Prof.
 4 Meurer Rud., KfmWe.
 11. *Huber Karl, Stnd., Freiburg.
 1 Seltam Ludw., ORevisorWe.
 2 Wader Herm., EijDInsp. a. D.
 3 Kuhnangberger Heinz, Geisl. Lehrer.
 4 Fik Emil, MinDRegist.
 13. *Eberhard W., Verwalter.
 1 Krämer Jos., VermessVstf. Schmideder Jos., Kurz- und Wollw.-Gesch.
 2 Vill Marie (Robert) Frau, Damenschneiderin.
 Rißhaupt Jaf., Webereia. d. Rißhaupt Johanna, Webereia.
 3 Helms Wilh., Kammermusiker.
 Hobapp Anton, JugM. a. D.
 4 Ufess Georg, EisenbIngen.
 4 Brenneisen Anna, Damenschneiderin.
 Sabeland Hedw., Damenschneiderin.
 + Koonst. +
 15.4 Fehner Alb., BetrVstf.
 1 Jung Hermann, RegMat.
 2 Duffing Emil, MinDRechMat.
 3 Etrelin Georg, Gestimmkontrollleur a. D.

17.2 Bühler Karl, MinDRechMat.

- 1 Dörrwächter Wilh., OIKMat.
 3 Pfisterer Peter, OIKMat.
 4 Dürrschnabel Jos., PolWachtM. a. D.

19. *Mieter- und Bauberein.

- 1 Ortlieb Herm., EisenbSekrWe. Zimmermann Jr., SchuhMWe.
 2 Schemel Jos., RMKMat a. D. Stein Ed., OPISekr.
 3 Henninger Adolf, EisenbInspWe.
 Schäfer Karl, WertM.
 4 Sauerstein Karl, MaschArb.

21. *Mieter- und Bauberein.

- 1 Krähig Theod., BauDInsp.
 3 Ruf Else und Emmh, Sängereinnen.
 Ruf Georg, Kfm.
 Weber Ludw., ORevisorWe.
 4 Meisch Wilh., RgMat. a. D.

+ Hauptrechtst. +

Franz Haniel & Cie. G. m. b. H.

Kaiserstraße 231 Fernruf 4855, 4856



Stickstoffdünger, Kalksalze, Phosphorsäure-Dünger, Düngekalk

Groß- und Kleinverkauf

No. Linke Seite.

23. *Holwäger & Gillenbrand, Architekt.

- 1 Klum Rob., RevDZusp.
- 2 Meindt Ida, Priv.
- 3 Rühler Hugo, Kammermusiker.
- 4 Scheiner Max, Professor.
- 5 Börmung Friedr., Ingen.
- 6 Ester Alwin, KfmWe.
- 7 Mad Alara, Bürogeh. a. D.
- 8 Schneider Jul., BetrVst.

25. *Schäfer A., SchreinerM.

- 1 Friedrich Alb., VersDZusp.
- 2 Keller Franz, FinDZusp.
- 3 Morath Dr. Ost., Prof.
- 4 Reichert Wilh., Profurist.
- 5 Baer Paul, RegKat.
- 6 Schöhl Friedr., VermDZusp.
- 7 Henninger Ad., KassZusp.
- 8 Schlaub Adolf, MaschTechn.

27. *Grompe Karl, offeneHandels-gesellschaft in Leinesfelde.

- 1 Henninger Christ., EDZusp.
- 2 Herrmann Ant., Kfm.
- 3 Langler Alf., Professor.
- 4 Palm Alex., Fabrikant.
- 5 Steinhilf Max, VermZusp.
- 6 Wäfer Franz, DRKMatWe.
- 7 Zeit Herm., Kammermusiker a. D.
- 8 Zeit Herm., Werkfessler.
- 9 Zraub Herm., Kfm.
- 10 Eldert Fritz, VermZusp.

29. *Pfeifer B., MaurerM.

- 1 Weber Mich., ArchKatWe.
- 2 Schmidt Christ., BauM.
- 3 Großmann Karl, EisenDZusp.
- 4 Eidinger Heinr., LehrerWe.
- 5 Eidinger Sch., DivlJng.

31. *Nabe Aug., JustZusp. a. D.

- 1 Bogel Karl, WaffenMWe.
- 2 Widner Jul., Privatarchitekt.; Frau (Marie), Papierhdlg.
- 3 Benz Joh., KrimSekt.
- 4 Hegler Aug., Lehrer a. D.
- 5 Hegler Berta, Lehrerin.
- 6 Heß Peter, EisenDZusp.
- 7 Jureich Emil, KZusp.
- 8 Geiger Friedr., Maurer-Boherer.
- 9 Koch Jul., Kfm.

+ Borholzst. +

Rechte Seite.

2. *Führ Otto, EisenZusp. in Dos.

- 1 Kullerer Arthur, Komponist.
- 2 Kullerer Karl, PrivatWe.
- 3 Schmiderer Karl, RevDZusp.
- 4 Lühr Max, GenDWRachtMWe.
- 5 Schaber Friedrich, Lehrer.

4.3 Sigmund Rud., Verwalt. Dir.

- 1 Fetter Konr., LandwMat.
- 2 Schimmer Dr. Eberh., Profefor.
- 3 Köpflinger Aug., WabM.

No. Rechte Seite.

6. *Müller Alb., BlechnerM.

- 1 Schweinsfurtb Leop., Kfm.
- 2 Zimmer Jul., Bantprof.
- 3 Fischer Franz, Lehrer.
- 4 Gehdrieh Hans, FilBorstWe.
- 5 Bath Ant., Vstst.

8.2 Klein Karl, DZustizsetz.

- 1 Kunzmann Aug., Pförtner.
- 2 Schindler Friedr., EDZusp.
- 3 Schaarman Rud., WerkM.

10. *Vad. Fürsorgekasse für Gemeinde- und Körper-schaftsbeamte.

- 1 Troll Karl, EisenDZusp.
- 2 Erb Dr. Hans, Arzt.
- 3 Erb Max, DRKMat a. D.
- 4 Mühler Luise, Fürsorgetin.
- 5 Mühler Marie, Musiklehrerin.
- 6 Mühler Otto, DRKMat. a. D.
- 7 Diehle Alex., PostVst.

12.2 Lingenfelder Wilh., Architekt.

- 1 Lüder Theodor, Kfm.
- 2 Lingenfelder Renate, Handarb-Lehrerin.
- 3 Göth Dr. Paul, Prof.
- 4 Janger Ed., Exped.
- 5 Biesel Heinr., Metzger.

14. *Bauer Karl, Kfm. in Rio de Janeiro.

- 1 Pfannkuch & Co., Kolonialw. (Zentrale).
- 2 Thoma Felix, EisenDZusp.
- 3 Wagner Heinrich, FilLeiter.
- 4 Wasthang Jul., EDZusp.
- 5 Korn Ernst, PostOffizier.
- 6 Storz Dr. Bernh., Schauspieler.
- 7 Zint Friedr., Kfm.
- 8 Beau Friedr. le, HauptmWe.
- 9 Dezentier Rupert, PostVstVst.

+ Koonst. +

16.3 Heß Franz, Architekt.

- 1 Rundi Eilse, Lehrerin.
- 2 Rundi Emma, Lehrerin.
- 3 Kaufmann Karl, BezDir.
- 4 Maier Ottilie Privat.

16.4 Weidmann Mina, Priv.

- 1 Baur Alf., Lehrer.
- 2 Mayer Ditto, EisenZusp.
- 3 Spahr Ost., EisenZusp.
- 4 Weidmann Fritz, VermVst.

18.4 Stecher Paul, VermSekt. (Frau).

- 1 Meyer Edgar, PSEkrWe.
- 2 Linser Karl, Lehrer.
- 3 Melamet Jos., OpernsängWe.

20. *Ettlinger Alf., Kfm.

- 1 Siegel Gust., DStZusp.
- 2 Dion Julius, ZivlJngen.
- 3 Lint Otto, FinDZusp.
- 4 Groll Josefina, Kleidermach.
- 5 Menzemer Friedr., Kfm.

No. Rechte Seite.

22. *Schneider Ludw., Ingen.

- 1 Westermann Pius Bahnbeamt. a. D.
- 2 Herrmann Heinr., SchneidM.
- 3 Schirmer Johs., PolWachtM.
- 3 Lauinger Leop., PSEkr.
- 3 Müller Ad., WerkM.
- 4 Schmitt Rud., MaschM.
- 5 Schwender Aug., DreschlerM.

24.3 Bucher Egon, DiplKfm.

- 1 Krauth Jul., Lehrer a. D.
- 2 Brehm Ludw., Kfm.
- 4 Schmidt Jos., BauZusp.

26.1 Neff Heinr., BäckerM.

- 1 Zint Karl, Schuhmacher.
- 2 Hummel Friedr., LehrerWe.
- 3 Hegler Ludw., ArchDirektor.
- 3 Brettschneider Wilh., Marine-DW. a. D.
- 4 Gröb Aug., VermZusp.
- 5 Vogt Herm., DZedoff.
- 4 Ernst Franz, BetrVstWe.
- 5 Silber Fr., Tapezier.

+ Klauerechft. +

28. 4Hurst Gust., VermDZusp.

- 1 Künstler A., We.
- 2 Lebensbedürfnisverein (Zil.).
- 3 Sonthheimer Karl, Schreiner.
- 2 Haber, Leop., EDZusp.
- 3 Mosner Ludw., Rentner.
- 3 Behm Heinr., DRSEkr.
- 4 Weber Aquilin, FinDZusp.
- 5 Reichhart Florian, PSEkr.

30.1 Meiningen Leonh., Lehrer.

- 2 Oberle Ernst, LagerVerm.
- 3 Grob Ludw., Lehrer.
- 4 Zünter Alf., Beamter a. D.

32. *Köhler Karl, Herren-schneider.

- 1 Heinzmann Alf., SchuhM.
- 2 Weigel Ludw., DRSEkr.
- 2 Korbmann Ludw., DRSEkr.
- 3 Simon Curt, Techniker.
- 3 Wendler Ed., RevDZusp.
- 4 Wurster Christ., Kutscher.
- 4 Weitzram Otto, BuchdrBetr-Leiter.
- 5 Wolf Herm., EDZusp.

34. *Crocoll Rud. und *Wilh., ZimmerM.

- 1 Basmer Pet., GerichtsVerm.
- 2 Bruner Emil, NotarWe.
- 2 Kuhn Casar, GewerbeLehrer-We.
- 3 Bernhard Ad., Reallehrer.
- 4 Joseph Luise, Priv.

36. *Evang. Missionsgef. in Basel.

- 1 Sachs Aug., Gefängnisverb. a. D.
- 2 Mayer Karl, Missionar.
- 3 Morlod Karl, DStZusp.
- 4 Heinz Ad., VermDZusp.

Weber & Albrecht Rippenerstraße 34 Fernsprecher 5305

Pfälzer-, Rhein- und Süddeine

Landesbank für Haus- u. Grundbesitz e.G.m.b.H. Übernahme von Haus- Kaiserallee 4 verwaltungen. Telephon 5846

Bank und Sparkasse des organisierten Grund- und Hausbesitzes.

IV. 32

Voech-Strasse—Brahms-Strasse.

No. Rechte Seite.

38. *Schreurs Jof., Kfm.
1 Jörg Mart., HlebrerBe.
2 Zellwanger Hugo, Kfm.
3 Kirchnick Jak., KfmBe.
Dollmetsch Marie, PrivBe.
noch Dr. Otto, Handelskammer-
Beamter.
4 Weber Leo KulturM. a. D.
40. *Gerth Jof., EisenbZusp.
(Frau).
■ Feuermelder ■
1 Schäfer Friedr., Kfm.
Schneider Guido v. We.,
Privat.
2 Hasbuer Karl, Kfm.
Reichold, Geschw.
3 Hallenberg Dr. Otto, OGe-
werbelehrerBe.
Seibert Wilh., EishbZusp.
4 Weg Marie, Privat.
Diehle Gust., Kfm.
Reis Jof., MaschM.

✚ Vorholst. ✚

42. *Schneider Aug., Bürger-
mstr. in Gaggenau.

- 1 Beckman: Herm., Stadtbau-
rat.
2 Friedrich Wilh., Kfm.
3 Lint Ost., RevDZusp.
4 Reibholz Josef, Kunstm.

44. *Schmitt Adolf, EishZusp.
in Basel.

- 1 Bernhard Heintr., StatAuss-
Be.
Lacher Emil, Korresp.
2 Schmidt Ad., Reichsbantassier.
Ettler Ludw., Kfm.
3 Bernhardt Ed., Hlebrer.
Kälber Alfred, LandwKat.
4 Ristner Ant., HauswBe.
Schreurs Jof., Kfm.
Messger Ernst, KanzleiSctr.

46. *Bad. Beamten-Gen.Bank
e. G. m. b. H.

- 1 Duschmale Art., Bankvorst.
Nothhermel Ludw., DGeM.
3 Fejer Hans, DZng.
Profurist.
4 Gunkel Jof., DSchaffner a. D.
Heinzlmann Ad., Zuschnei-
derBe.

48.2 Daum Flor., Lokführ.

- 1 Kühn Ernst, KfmBe.
Fieber Gg., Adam, ZugMBe.
2 Trautmann Heintr., DPSctr.
a. D.
3 Namsperger Karl, Kfm.
Wolffförster Ad., GenAgentBe.
Wolffförster Berner, Versicher-
Beamter.
4 Martin Georg, BetrZng.
Schweizer Ost., PZusp.

50. *Konrad Heintr., DZoll-
Sctr.

- 1 Fall Jul., HlebrerBe.
Kaiser Rud., SteuerSctr.
2 Santer Otto, DPSctr.
Huber Daniel, RevDZusp.

No. Rechte Seite.

- 3 Nirdner Frz., Hlebrer a. D.
Emmert Peter, DPSchaffner.
4 Pirnsch Alf., Baumaterialien
en gros.
Stahl Maria, Zeichenlehrerin.

52. *Wertheimer Jul., Kfm.
in Amsterdam.

- 1 Neuberger, Linda, Priv.
Wahl Jof., BauDZusp.
2 Lohr Herm., RegMat.
3 Konrad Heintr., PostZusp.
Reubert Ludw., Kfm.
4 Rüdlin Karl, EisenbZngen.
Weber Karl, Kfm.

Brahms-Strasse.

Stadtplan B 6. PW Mühlburger-
tor und Harbist. 5. FM Peter- u.
Paulplatz 2 u. Schubertst. 14.
Johannes Brahms, Kom-
ponist, geb. 1833, gest. 1897.
Beginnt an der Maraufrasse und
endigt an der Philippstrasse.

Linke Seite.

1. *Obert Ludw., BäckerM.

- 1 Schütz Frieda, Lehrerin.
Schütz Ludwig, StadtRat.
a. D.
Uehlin Theodor, DesMaler.
2 Köhler Karl, PrivatBe.
Müller Karl, DPSctr.
3 Bergmann Dr. Arnold, Prof.
Schleifer Ernst, EisenDSehr.
4 Kammerer Aug., DZelSctr.
Lipp Jof., VerwAft.

3. Sommer Wilh., Hofbau-
WerktWBe. Erben.

- 1 Hesse Emil, Putzgesch.
Hesse Franz, ZollSctr. a. D.
2 Gerhardt Heintr., Redakteur.
4 Keil Leonh., Schriftfeger.

5. Schäfer Franz, BäckerM.

- 2 Drexler Katharina, Be.
Gromann Karl, Artist.
Scholl Aug., Stellner.
3 Ruitinger Ludw., Bankbeamt.
4 Frank Friedr., WerkM.
Loosemper Peter, Volkstommist.

25.4 Huppert Reinh., Priv.

- 1 Günter Anna und Frieda,
Kleidermachn.
2 Braun Gust., Kfm.
3 Nördner Otto, DZelSctr. a. D.

27. *Birger Emil, Kfm.

- 1 Gehrig Josef, Zollauffseher a.
D.
Gehrig Ost., Kunststicker
und Maler.
2 Schiefinger Wilh., Bank-
beamter.
3 Bölling Aug., PostSctr.
4 Verberich Karl, Kaserkentu-
Be.

No. Linke Seite.

29.3 Morlock Ernst, Wagner
(Frau).

- 1 Bantel Josef, RevDSehr.
Märer Ernst, Schreiner.
2 Berner Ad., Kfm.
Werles Jof., Kfm.
3 Petersen Friedr., ElektrBe.
4 Richter Ernst, Privat.
Steinbach Karl, Mechanik.

Rechte Seite.

2.*Volz Jul., GlaserM.

- 1 Diebold, Herm., Kfm.
2 Weis Friedr., DBuchblt.
3 Krebner Gust., KüchenM.
4 Bed Friedr., Bäcker.

4. *Schrodt Karl, BäckerM.

- 1 Sedlitz, Arb.
Kern Friedr., Privat.
2 Deederer Gust, Ad., Kfm.
3 Fred Adolf, WeinWzfltr.
4 Ball Leonh., WerkM.
Stoll Herm., Zng.

6.4 Heber Ludw. Friedr.,
DJustizsekr. a. D. und
Gen.

- 1 Leibold Herm., Hlebrer.
Baag Karl, Kfm.
Leibold Wilh., KfmBe.
2 Bissch Friedr., Zngen.
Roederer Max, DZngen.
3 Esser Ferd., Profurist.
Heriel Sebastian, Schuchbalt.

8.*Marthaler Rud., Kfm. in
Mheinzabern.

- 1 Böhnel Conr., Kfm.
Löffler Ad., Hlebrer.
2 Gertrich Dr. Ernst, BürgerM.
Be.
Zimpfer Wilh., Hlebrer.
3 Johnson Otto, Betriebsleiter
Zngen.
Stober Rud., Eisenblst.
4 Horn Jof., RevDSehr.
Krause, Frau, Wäschevertreig.

10.3 Volz Wilh., Kunstmaler,
Prof. a. DZsch.

- 1 Tappe Erich Kfm.; Frau M.
Damenschneiderei.
2 Riegger Jof., Wandr. a. D.
Riegger Otto, Kfm.
4 Göttert Alwin, Zeichner.

12.5 Krepper Wilhelm, Priv.

- 1 Leng Jul., FabrikDir.
Wesert Wilhelm, Masch-Zehr.
3 Reimmuth Edm., Schulmstr.
4 Hofmann Fritz, Bildhauer.

14. Bopp Karl, Kfm.

- 1 Weibel Ad., Handelsbevollm.
Ebbing Friedr., Missionar.
2 Grünburt Sam., Kfm.
3 Herr Karl, ArchitektBe.
4 Sibach Heintr., Angest.

Telephon
Nr. 1987

Grabdenkmäler

Karl Wilhelmstraße Nr. 90
(am Endpunkt der Straßenbahn)

Carl Westermann,

Georg Fleischmann

Augustastrasse 9 • Telefon 2724.

Immobilien, Hypotheken und Finanzierungen.
Vermittlung von Geschäftsräumen u. Geschäften
aller Art.

Brauer-Strasse.

Bladlan D.E.9. PW Karlsruh.
FM Gartenst. 67 (Indust.-Werke)
u. Boeckst. 40.
Herr Nikolaus Friedr.
Brauer, badischer Staatsmann
und Jurist, geb. 1754, gest. 1813.
Beginnt bei Nr. 61 der Garten-
strasse und zieht sich nach Beier-
heim hin.

Linke Seite.

1. *Weber Ferd., Metzger u.
Wirt (Frau).
1 Brenner Karl, Weintr. Assi.
Ereiger Leop., Spezzereigesh.
2 Seemann Friedr., KellerM.
Straub Ludw., WerkM.
3 Kuer Elsi., Priv.
Denz Karl, Schreiner.
Holz Herm., Wagenf.
4 Holzger Willy, Beamter.
Margstein Heinz., Schreiner-
We.
5 Kall Franz, Schuhf. Vert.
Sardot Georg, Kranenfuhrer.
3. Sutrow Frdr., Schlosser.
1 Heuer Friedr., MaserM.
2 Josz Karl, Kanzeleisfr.
Waller Jst., St. Anb.
3 Kuchow Adolf, Musiker.
Wegle Franz, Herdgesch.
Wohlfelder Friedr., Schreiner.
4 Braun Alf., Schlosser.
Weiz Georg Mich., Verm. Sekt.
5 Hammer Sal., Masch. Arb. We.
Ebermann Gust., Maschinen-
former We.
5. März Anna, Priv.
1 Kitzlenmeier Ernst, Kfm.
Kaufer Jos., Friseur.
2 Kallert Christl., ChorM.
Gehenberg Karl, Eisendreher.
3 Hedmann Adolf, Büro Assi. We.
Kaller Karl, Lagerist.
4 Hartmann Aug., Geb. Arb.
Wustler Friedr., Kfm.
5 Fischer Adam, Fabrikarb.
Hörner Alex., Schreiner.
7. Grill Georg, Kürschner.
1 Kepner Friedr., Buchbinder.
Wieler Heinz., Vorarb.
2 Wendt Wilh., WerkM.
3 Giesendörfer Alb., Ref.
Schremp Tobias, Wirt We.
4 Hülein Karl, Baufuhr.
Scherrer Fritz, Ingen.
5 Eilmann Luise, Näherin.
Schwarz Theovont, Pol. Sekt.
9. Trautmann Th., Archit.
1 Stadelwieser Alois, GipserM.
We.
2 Strang Ed., Gerichtsbollz.
3 Bäuerle Titus, O. Mälzer.
4 Weber Fritz, Verm. Ansb.
5 Schöner Aug., Pol. Sekt.

+ Putzst. +

No. Linke Seite.

11. *Zürn Franz, Dipl. Ing. u.
Direktor i. Gelsenkirchen.
1 Krämer Ludw., Kfm. Assi.
Steinöl Alf., Elektrotechn.
2 Schmitt Alf., Kfm.
Wolf Wilh., Zugfuhrer.
3 Holz Paul, Mechan.
Walt Emil, Kfm.
4 Mehr Konr., Kranfentont.
13. *Schwarz Friedr., Kutscher.
1 Durian Gottlob, Milchbdl.
Bettler Ludw., Blechner und
Jnst.
2 Augenstein Karl, Schriftfeger.
Konnengäher Karl sen.,
SchlosserM.
3 Schilling Emil, Schlosser.
Schmidt Wolfgang, Brauer.
4 Habelbader Aug., Schriftfeger
Frau.
15. Siegrist Friedr. Wilh.,
SchreinerM.
1 Siegrist Karl, Architekt.
2 Kegel Theod., Mont.
3 Schmieder Adolf, Bierbrauer.
Wäberst Karl, Beamter.
4 Hartmann Otto, Beschaffner.
Schwerdtle Gg., Schuhm.
H1 Werkstätte für Bau- u. Mö-
belschreineri.
17. Schuster Frz., BäckerM.
2 Lumpy Ad., Install. We.
Mauthe Jos., Weichend. a. D.
Mauthe Karl, Babaufl.
3 Freunig Jos., HausM. a. D.
Hoffmann Theod., Schrift-
feger.
4 Messing Emil, Schlosser.
Messing Karl, Schmied.
Dornauf Franz, Buchdrucker-
We.
Thura Herm., Kfm.
19. Schützle Adolf, Galvano-
plastiker.
1 Sprauer Franz, Kolonialw.
Gesch.
2 Meinger Karl, Kutscher.
Weber, Geschw.
3 Haller Karl, Monteur.
4 Frank Friedr., Schreiner.
Gintermann Emil, Milchbdl.
H1 Schützle Ad., Galvanopl. An-
stalt (Werkst.).
2 Kaiser Georg, Bahnarb. We.
21. Jäger Alf., Fabrikant.
1 Sieg Leonh., Verm. Zehn.
Goppe Theod., Masch. M.
3 Geiger Friedr., Ref. Kol. Zubr.
Zimmer Georg, Justizsekr.
4 Scharlach Jos., Feld. Diener.
Zeitwanger Paul, Schlosser.
H1 Jäger Alf., Sied- und Draht-
warengeschäft.
23. *Gros Christ. Friedr.,
Architekt und Genossen.
1 Lienhardt Karl, Pol. Sekt.
2 Ed. Margarethe, Priv.
Engel Alfred, Kfm.
3 Admann Franz, Pol. Sekt.
4 Hartmann Philipp, Maler.

+ Koonst. +

No. Linke Seite.

29. Brunner Alois, Dipl. Ing.
1 Licht Wendel., Schriftfeger.
Schidert Joh., Milchbdl.
2 Hamm Jul., Verm. Ansb.
3 Sproll Jos., Lofffuhrer.
Wolf Ludw., Beamter.
4 Engenroß Joh., Georg. Sekt.
Sagott Mich., Kolonialw. bdg.
31. *Neef, Architekt.
1 Reckenwald Robert, Land-
messer.
Wärz David, Verm. Sekt.
2 Brennmehl Otto, Verwalter-
We.
Kast Wilh., Bankdirektor We.
3 Grether Fr., Kfm.
Lied Karl, Kfm.
4 Kammerer Ernst, Brauer.
Reith Jos., DR. Schaffn.
33.1 Renz Rudolf, Schlosser.
1 Meier Herm., Ing.
2 Dechsner Friedr., Pol. Sekt.
Schroff Fritz, K. Ansb.
3 Aufrechtig Viktor, Kfm.
Sponagel Adam, Pol. Sekt.
4 Ehrismann Karl, Verm. Assi.
Hofmann Jos., Pol. Sekt.
+ Mauprechtst. +
Rechte Seite.
6. Berlin = Karlsruher In-
dustriewerke A.-G.
1 Kall Friedr., Masch. M.
2 Adler Stef., Ingen.
3 Schuh Aug., Förtner.
6a. Berlin-Karlsruher Indu-
striewerke A.-G.
Kaufberger Georg, Kan-
tinier.
Fren Adolf, Buchhalter.

Breite-Strasse.

(Beiertheim)

Stadtplan G 10. PW Breitest. 88.
FM Breitest. 58 (Lohnen), Breite-
st. 125 (Stich).
Beginnt an der Marie Alexandra-
strasse und mündet in die Habs-
burgerstrasse.

Linke Seite.

19. *Stelzer Karl, Wirt.
Proß Herm., Pfisterergesh.
21. Nastätter Emil, Landw-
We. und Kinder.
23. Braun Heinrich VI.,
Landw.
25. Martin Anton V., Landw.
u. Gen.
Martin Th., Bürogeh.
27. Schönhaler Friedr., Auto-
besitzer (Frau).
Gerstner Karl, Eisendreher.
Krämer Peter, Motorradrepa-
raturwerkstätte.

Wilhelm Braunnagel
Spezialhaus für
Futterstoffe

Herrenstrasse 7 :-: Fernsprecher 2827

Paul Drollinger
Nahrungsmittelfabrik

Sofienstrasse 117 a
Fernsprecher 3753
Fabrikation von:
Keks · Zwieback · Paniermehl

Srinft Hoepfner = Bilner

- No. Linke Seite.
29. Raftätter Alois, Heizer, u. Kinder.
31. Krieg Aug., SchlosserWe.
- 33.*Raftätter Bh. IV., Fabr- Arb.
Nold Adolf, Schlosser.
35. Fink Heintr. Ludw., Blech- ner (Frau).
37. Hebeisen Stefan, Holz- u. Kohlenhandlg.
- 39.*Fischer Franz, Weinhdlg.
H1 Hörner Ludw., Maurer.
41. Schäßner Heintr., Kfm.
1 Schäßner Eug., Lagerist.
2 Essig Wilh., Schlosser.
H1 Bögele Joh. Mari., Aufsch- er- We.
2 Martin Bernh., TaglWe.
43. Lott Otto, SchuhmW.
Frank Germ., Lokführer.
Straub Emil, RefLokführ.
45. Brodenauer Georg, Archi- tekt.
- 45a.1 Fühner Herb. Joh., Kfm.
2 Martin Leop., Gipfler.
47. Mann Ludw., MaschArb.
Frau, Samenhandlg.
49. Stadtgemeinde Karlsruhe.
Friedrich Joh., SchlosserWBe.,
Zigarrengesch.
Dittmann Wilh., Buchdrucker.
- 49a. Stadtgemeinde Karls- ruhe.
Wirtschaft Stefanienbad,
Lucas Gottfr., Expedition und
Kohlenhdlg.
Essig Wilh., Arb.
+ Weiherweg-Albbrücke. +
51. Stadtgemeinde Karlsruhe.
(Feuerhaus.)
- 53.*Frank Gg., Möbeltrans- porteur(Frau).
Kunz Alois, Kutscherei.
55. Kunz Bernh., Landw.
Braun Jul., Stadttagl. a. D.
57. Braun Gust., Lackier.
2 Schiffbauer Otto, Lackier.
3 Philipp Adolf, Blechner.
4 Schäßner Emil, Former.
59. Rühm Wilh., MalerW.
Gerber Gottfr., Schlosser.
H1 Abend Eduard, Küfer.
61. Bach Wilh., SchuldnWe.
Bach Paul, Kfm.
63. Richter Emil Friedr. u. Gen.
Schmidt Alb., GZusp.
2 Müller Ed., Schlosser.
Richter Ludw., Kfm.

- No. Linke Seite.
- 65.*David David, KfmWe. u. Gen.
Gamer Jul., BahnarbWe.
König Leop., Bremser.
- 67.1 Sterk, Aug., Amtsgehilfe.
2 Hörner Aug., Lokführer.
H. Gamer Joh., Postergesch.
69. Raftätter Leo, Priv.
2 Altenbach Germ., Kfm.
Verfsche Emil, Blech- ner.
3 Bach Ludw., Formstecher.
Hnobloch Leop., Schraubg.
Schmalader Ludw., BäderW.
71. Lameck Mich., Beamt. a. D. (Frau).
73. Roth Heintr., Schlosser.
2 Fehrer Alois, BetrAssf. a. D.
Mader Joh. Georg, Bier- brauer.
3 Drapp Franz, Lackier.
Kunz Leonh., Wagenaufl.
4 Essig Dskar, Schlosser.
Winkels Guft., Blechner.
H1 Böhner Wilh., Photogr. An- stall.
Najpar Ad., KüferWBe.
Matheis Ed. Aug., Med.
2 Philipp Max, Steuersekr.
Weber Anton, Wertführ.
3 Braun Wilh., Install.
3 Luchberger Karl Math., Landw.
Arb.
- 75.2 Hoffmann Jdr., Schmied- meifter.
1 Dallmaier Heintr., Güterbest.
2 Hofmann Arth., Orthopäd.
Paulus Jaf., Schmied.
3 Aistner Ant., SchreinerWe.
77. Raftätter Herm., Achsführ.
Zörner Christ., Schlosser.
79. Zörner Ad., LandwWe.
- 81.*Alumpf Martina, Haus- hälterin.
1 u. 2. Mammel Hans, techn. Vertreter.
H Walfch Aug., MetzgersWe.
83. Kopp Math., MalerW.
Essig Franz, Friseurgesch.
85. Artmann Leop., Landw- We.
Fischer Arth., Gärtner.
- 87.*Braun Eug. Heintr.
Speck Ed., MalerW.
Beh Ludw., Schriftseher.
- 89.*Braun Heintr. IV., Land- wirt(Frau).
Dürr Marie, Näherin.
Wiedemann Aug., Tapezier.
91. Braun Heintr. IV., Land- wirt(Frau).
Artmann Jos. H., Lackier.
Schmid Arthur, Kupferschmied.
Bögele Gust., VerwZusp.
Volz Otto, Gärtner.

- No. Linke Seite.
93. Lühr Otto, Pferdeödl.
95. Artmann Emil, Archi- tekt u. Baugesch. (Frau).
Gebinger Eug., Vermess- ung- Wolfsohn Ludw., Heizer.
- 95a.*Artmann Emil, Archi- tekt und Baugesch.
Bären Germ. v., Stadt-Ver-
waltungsgew. Aug., BetrAssf.
Weber Anton, Zusp.
97. Anust Karl, Kfm.
99. Braun Wilh., Landw.
Mach Karl, Benkonär.
Rühm Franz, Buchhalter.
101. Weber Christ., We.
Schäble Bert., Emailleur.
Schäble Erwin, Stadttagl.
Weber Aug., Kfm.
- 103.*Weber Christ., We. u. Gen.
1 Stepp Wilhelms, Masch-
mer.
2 Schmidt Karl, WertWBe.
- 103a.1 Kneller Wendel., We.
Dörrwächter Eug., Autol.
105. Zöllner Aug., Schreiner- We.
2 Zöllner Alb. Aug., Zusp.
Zöllner Peter, GärtnerWe.
H1 Bauer Gottl., Schreiner.
107. Kunz Bernh. II, Land- wirtWe.
2 Martin Val., Blechn. u. Zusp.
3 Fischer Ant., SchneiderWBe.
109. Roth Ed., Former (Fr.).
Fischer Wendelin, LandwWe.
111. Zöllner Herm., Bankbeam- ter.
Raftätter Alex., MagazArb.
Raftätter Ant., MagazArb.
113. Braun Bernh. VI., Landwirt.
115. Speck Wilh., MethWe.
Schäble Heinrich, Monteur.
- 117.*Zörner Peter, We.
Gasthaus z. Adler.
Kassel Germ., SchneiderW.
Weber Jul., Wirt.
- 117a. Zörner Peter, We.
Zörner Jul., Kfm.
119. Eder Christ., Pflasterer- meifter.
Bach Heintr., Schmied.
Braun Wendel., Gemein-
rechnerWe.
Gehwein Jaf., Arbeiter.
Kuderer Frä., Hilfsarb.
Schäble Jul. We.,
Schleicher Ant., Bahnarb.

Franz Haniel & Cie. G. m. b. H.
Kaiserstraße 231 Fernruf 4855, 4856



Kohlen - Koks
Groß- und Kleinverkauf

No. Linke Seite.

121. Speck Ant. IV., Landw.-
We.
H1 Speck Emil, Bahnarb.
2 Kamle Hans, Werkzeugschloss.
123. Bus Geinr., We.
Bus Lucie, Bügelgesch.
+ Pulacherl. +
125. Ochs Jul., PrivWe.
■ Feuermelder ■
Gasthaus z. Hirsch.
Ochs Landolin, Wirt.
Ochs Ferd., Kfm.
Rud Arb., Kfm.
127. Speck Bened., Landw.
129. Speck Jos. III., Landw.
Speck Alf., Schreiner.
131. Speck Jos. VI., Landw.
Speck Jaf., Schmied.
133. Weber Jul., GlaserM.
Weber Karl, Schreiner.
135. Liebig Karl, Schlosser.
Worsh Allan, AufseherWe.
137. Schmann Jaf., Schlosser.
Girarde Jos., Koch.
Kiefer Friedr., Tagl.
139. Nüßbaler Ad. jun.,
Schlosser (Frau).
Nüßbaler Ad. sen., Priv.
141. Wolz Christl., We.
Wolz Karl, Schlosser.
143. Haas Karl. Inft. (Frau).
Haas Hermann, ElektroMech.
H Haas Karl jun., Schlosser.
Haas Albert, Beamter.
145. Gerziner Wilh., Kohlen-
händler.
Grenz Gottfried, Küfer.
Gähnel Paul, Bildhauer.
147. Stadtgemeinde Karls-
ruhe.
Euler Emil, Mechaner.
Kastätter Ant., Maler.
Kastätter Karl, RangAss.
Nogel Ant., Schreiner.
149. Braun Eug. Bernh.
Braun Andr., Landwirt.
151. Braun Engelb., Landw.-
We.
Junke Johs., Blausch.
Kleinert Jaf., Aufschereibef.
153. Brown Leonh., LandwWe.
Brennmann Joh., Schriftsever.
155. Christ Phil., Architekt.
Rechte Seite.
18. Haus Friedr., SchmiedM.
u. Haus Jos., SchmiedM.

No. Rechte Seite.

- 20/20a. *Ochs Rud., Schrei-
nerWe. Erben.
Braun Heint. V., Eisenbah-
ner.
Braun Rob., Korrespondent.
Eßig Sebast., FabrArb.
Schmidt Emil, Gefängnisaußf.
Speck Stefan, Install.
22. Dölbor Frdr., Aufscherei.
24. Kastätter Bernh. IV., Ja-
britarbeiter.
24a. *Brauereigejellsch. vorn.
S. Moninger W.-G.
1 Wirtschaft z. Wintergarten.
Kraft Martin, Wirt.
Schöner Adam, Gipsler.
2 Gerber Franz, Kranenführer.
Zumteller Jaf., Eisenbeschaffn.
3 Braun Rich., Schlosser.
3 Meißinger Alb., Mechaniker.
26. Wolz Johs., MilchhdWe.
Gemünden Phil., Metzger.
28. *Fischer Bal., Priv.
Friedl Franz, Kfm.
30. Vogthardt Adam Friedr.,
Landwirt.
1 Gasthaus z. Bären.
Schmitt Aug., Metzger u. Wirt.
Roth Jos., Former.
Roth Rudolf, Schreiner.
32. Braun Jos. X., LandwWe.
34. Frank Joh., Siltsarh.
36. Kunz Jos., LandwWe.
Blach Karl, Maschinist.
Burg Heint., TapetendrWe.
Schägle Rich., Emailbrenner.
38. *Anselm Michael, Metzger
in Gernsbach.
Lohrmann Moiz, SattlerM.
Reisch Rud., Städt. BotenM.
+ Karolinenst. +
40. Braun Christ. IV., Landw.
We.
Braun Chr., Landw.
Hofmann Friedr., Schmied.
42. Martin Bernh., Landw.
44. Braun Barbara Christine.
Braun Konr., Landwirt.
46/46a. Braun Justus, Land-
wirt; Frau Spezerei-
geschäft.
Büd Friedr., Herrenschneiderei.
Eßig Karl, Tischler.
Frank Albr., Kupferschmied.
Graulich Gult., EisenbZingen.
48. Fehrer Moiz, Eisenbahn-
Sefr. (Frau).
Hermann Karl, BlechnM.
50. Fischer Bernh., Landw.
52. Martin Bernh., GipslerM.
Martin Anton, Maurer.
Frank Geschw., Priv.

No. Rechte Seite.

54. Haubold Adam, Gipsler-
We. und Koch Frdr.,
Kraftwagenführ. (Frau)
56. Schiffhauer Bernhard,
LandwWe.
2 Troll Armin, Elektrotechn.
58. *Brauereigej. Schrempp-
Prinz.
■ Feuermelder ■
Gasthaus z. Löwen.
Groß Leonh., Wirt.
Kern Albert, FabzWe.
60. *Brauereigej. Schrempp-
Prinz.
Schnepp Rich., TaglWe.
62. *Klein Rudolf.
Ulsbach Theod., FabritarbWe.,
Wäscherin.
Bohner Emma, We.
Wolz Christof, Glaser.
Wolz Friedr., Kesselschmied.
64. *Wolz Luise, Priv. Erben.
Alettenheimer Ant., MaschArb.
+ Gebhardt. +
66. Stadtgemeinde Karls-
ruhe.
Holl Willib., Install.
Maier Jaf., Wagenführ.
68. Stadtgemeinde Karls-
ruhe.
Bauer Georg, Feldhüter a. D.
Kassel Alf., TaglWe.
Müller Em., TaglWe.
70. Fischer Ant. II., Landw.
Fischer Aug., Porträtmaler.
72. Stetter Franz, WagnerM.
Alb Eug., We., Kolonialvogesch.
74. H1 Bauer, Hugo und Bauer
August, Wagner.
Ungeheuer Heint., Hausbn.
Ungeheuer Karl, Buchb.
76. Heß, Christ., Bohrer.
78. 1. u. 2. Weber, Ludw., Metz-
germstr.
Kimmig Jos., Siltschaffn.
80. *Weber Ldw., Metzger
(Frau).
Braun Stef., Gipsler.
Windbiel Alb., Heizer.
82. Kastätter Wilh. III.,
Landw.
Braun Wend., SchneiderM.
Spezereigesch.
84. Schuhmacher Theod.,
Landw.
Stad Aug., WäscherM.
86. Speck Wend., LandwWe.
Bedert Karl, Kfm.
Weber Karl, SchlosserWe.

Sämtliche Konsumweine | Weber & Albrecht Rippurestraße 54 Fernsprecher 5505

Landesbank für Haus- u. Grundbesitz e. G. m. b. H. Telegramm-Adresse GRUNDBANK Kaiserallee 4
Bank und Sparkasse des organisierten Grund- und Hausbesitzes. Postscheckkonto 24.300. Telephon 5846 2*

No. Rechte Seite.

88. Stadtgemeinde Karls-
ruhe.Polizeistation 11.
Postagentur.
Hanseimann Alb., Bäcker.
Bürz Pius, Hausw.90. Stadtgemeinde Karls-
ruhe.Volksschule.
Gemeindefretariat.
Weinmann Ferd., Postwacht-
m.92. Kathol. Kirchengemeinde
(Kirche).

94. Kath. Kirchenfond.

Erb Jaf., Zimmermann.
Faulstner Christ., Zimmerm.
Will Heinrich, Gärtner.

96. Kath. Kirchenfond.

Baer Georg, Kutschereibes.
Safentab Jof., Kraftwagen-
führ.

+ Michaelst. +

98. Braun Bernh. VII., Land-
wirtWe.Lehmann Karl, DBSchaffner.
Schäpfe Reinh., Wagner.

100. Traub Herm., Landw.

102. Braun Engelb., Land-
wirtWe., u. Kinder.

104. Kunz Ant., Landwirt.

Kunz Friedr., Schmied.
Wirtle Joh., Tagl.

106. *Bauer Arthur, Lehrer.

Bauer Theod., Vertikals-
Berw. a. D.
Braun Albert, Elektrotechn.
Braun Fridol., SchuhmacherWe.
Crath Alb., Soreiner.
Crath Gehh., Wagner.
Müller Jof., Frau.
H1 Bossert Joh., Weinbdlg.
Büro und Lager.
Koch Otto, Chem. Prod. Büro.110. Ulmer Emil, EisenbD-
Jng.Rieger Wendel., Gipfermeister.
Ulmer Hippolyte, FrdbWe.112. Fischer Bh. III., Soda-
wasserfabrikantWe. und
Kinder.

114. Fischer Geschwister.

Fischer Jof., Kfm.
Essig Emil, GasarbWe.

118. Braun Jul., Landw.

Gerstner Alfr., Schlosser.
Seiser Ferd., Mech.120. Müller Franz, Landw.
(Frau).

Braun Georg, Bahnarb.

Brunhilden-Straße.

Stadtplan B 7, 8. PW Mühl-
burgertor. FM Mollst. 18 (Kran-
tenhaus).Beginnt an der Nördlichen Silba-
promenade bei der Mäckerstraße
und zieht in nordöstlicher Rich-
tung zur Mollstraße.

(Noch nicht fertiggestellt.)

Brunnen-Straße.

Stadtplan CD 13. PW Mendels-
sohnplatz 1. FM Waldbornst. 55.Beginnt an der Markgrafenstraße
bei Nr. 9 und endigt an der
Durlacherstraße bei Nr. 62.

Linke Seite.

1.1 Silbermann Jaf., Han-
delsmann, An- u. Ver-
kaufsgeschäft.2 Silbermann Jaf., Altbl.
3 Freund Moriz, ProfWe.
4 Reis Karl, Fensterreinigt.3. *Hauer Herm. Leop.,
Gastwirt.
Auto-Garage.3a.2 Häußler Herm., Berufs-
feuerwehrm. (Frau).1 Ader Karl, Techn.
Halbinger & Ader, Radiobau.
3 Mauch Otto, Metzger.
Pizzardini Santo, Steinhauer.

+ Hasanenst. +

5. *Reith, Geschwister.

1 Guth Math., Frödl.
2 Brecht Fridol., Handelsm.
3 Rebel Karl, Gasarb.
4 Ballmer Jaf., Arbeiter.7. *Zeeb Fritz in Frauental
(Württbg.).2 Barth Wilh., Mechaniker.
Boneberger Jof., Händler.
Breiß Adolf, Schuhm.
Wentlinger Wilh., Dreher.
3 Sipler Wilh., Nachwächter.
Müsch Karl, Kanalarb.
4 Katzenberger Emil, DreherWe.
Ballmer Verth., SchreinerM.
H1 Kresler Georg, Maler.
Berne rWilhelm, Former.
2 Burger Eduard, Arbeiter.
Offenloch Jaf., Hilfsarb.
3 Kunz Karl, Pader.
Obiert Peter, Pader.

Rechte Seite.

2.Hz. Weder Friedr., Milch-
hdl. (Frau).

+ Hasanenst. +

4. *Kuf Wilh., Güteragent
(Frau).1 Duniewicz Bischof, Handelsm.
2 Müller Herm. Jof., Bürstenn.

No. Rechte Seite.

6. *Berlmann Jaf., Schloss.
2 Schloß Geur., Bahnarbeiter.
3 Deß Ost., Tagl.

Brunnenstüdweg.

(Rüppurr)

Stadtplan Nebenorte.
PW Langest. 69.
FM Langest. 94.

Rechte Seite.

2. Deutsche Reichsbahner-
verwaltung.

Obergföll Leop., StellvertM.

Zuchenweg.

Stadtplan E 6. PW Hardtl. 5.
FM Siemensst. 1 (Junker u. Hub).
Beginnt an der Griesbachstraße
und endigt an der Lohmstraße.

Linke Seite.

3. *Großh. Majolikamanuff.
kunst-keram. Werkst., W.1 Büroräume, kunstkeram. Werk-
stätten.
Geisendörfer Friedr., Bahnb.Spörri Alb., Dreher.
Köbel Friedr., Buchhalter.3 Geigenfeind Emeran, BerlM.
H1 Heiß Josef, Former.

Bulacher-Straße.

(Beiertheim)

Stadtplan G 9. PW Breitest. 88.
FM Breitest. 125 (Girch).

Linke Seite.

1. Ruh Aug., Zigarrengeß.

3. Roth Ed., Maler.

Görth Karl, Zugl.

5. Zoller Ludw., Schlosser-
We.Braun Karl, Schlosser.
Martin Aug., Tagl.
H1 Fritz Adolf, Färber.7. Burz Wilh., RadiererWe.
Burz Jof., Mechaniker.

9. Haas Herm., Fabrikant.

Rechte Seite.

2.1 Weiser Jof., Kupferstich.
Burz Alb., Fepezier.
Rastätter Heinz., LandwWe.

2a. Habig Jul., Schreiner.

4. *Ochs Jul., We.
Leitner Karl, KüferM.
Schmitt Ludw., KüferWe.
Geisfried Peter, Schleifer.Telephon
Nr. 1987

Grabenkmäler

(am Endpunkt der Straßenbahn)

Karl Wilhelmstraße Nr. 90

Carl Westermann,

Georg Fleischmann

Spezialgeschäft für Immobilien u. Hypotheken
Handelsger. eingetr. Firma.

Augustastr. 9 • Telefon 2724.

- No. Rechte Seite.
6. Schmid Joh., Werkführ.
 a. D.
 1. Ewig Luise, Näherin.
 2. Schweizer Hans, EisDSehr.
 3. Widel Herm., EisenbVerf. Assf.
 2. Braun Aug., GLehrer.
 3. Kempy Karl, SchmiedWe.
 3. Schöbauer Emil, Lackier.
 Strübel Karl, Schlosser.
8. *Geiswitzer Traub.
 Reußhübel Aug., PSehr.
 Plannud & Co., Kolonialw.
 (Billiale).
 Schallner Herm., Schlosser.
 Stütz Friedr., Schlosser.
 Weller Wilh., Schlosser.
10. Traub, Arthur, PSehr.
 Braun Wend., SchreinerM.

- No. Linke Seite.
11. u. 2. Huber Herm., Fri-
 seurM.
 1. Brandt Wilh., RegKat.
 Graeb Alfr., Kfm.
 2. Novar Adolf, BerwZusp.
 3. Müller Wilh., Profurist.
 Kaspar Friedr., DRehrerWe.
 4. Hegel Marie, Wäschfrau.
 Rauch Luise, Hebamme.
13. *Ziegler L. R., Fabrikant
 in Pforzheim.
 1. Viel Gerb, Schulzahnarzt.
 2. Siebberger Karl, DRegKat.
- 15.1. Bucerius Walt., DMgKat.
 Direktor.
 2. Bollmer Ost., RegKat.
 3. Sprenger Emil, DRKatWz.

Bunsen-Straße.
 Stadtplan D 7. PW Goethestr. 35.
 FM Eisenlohrstr. 1.
 Robert Wilhelm Buns-
 sen, Geb. Rat, berühmter Che-
 miker, geb. 1811, gest. 1899.
 Beginnt in der Weinbrennerstraße
 und endigt in der Eisenlohrstr.

- Rechte Seite.
- 2.2. Meß, Wilh., Bankvorst.
 We.
 1. Goldschmit Dr. Robert, Hof-
 rat, ProfWe.
 2. Schramble Erich, Kürschner.
 3. Adrens Karl, Prof.
 Zippertin Diga, Lehrerin.
 4. Schmidt Rud., IngChemiker.
4. *Pflugmacher Friz, Dipl-
 Ing. (Frau).
 1. Reinhold Alb., Ziviling.
 2. Groß Aug., Kunstmaler und
 Prof.
 3. Wälde Joh., EisenbZusp.
 4. Reylaff Johs., Verlagsbuchhdl.
- 6.3. Ziervogel Dr. Herm., Berg-
 rat.
 1. Bengler Dr. Karl, MinKatWe.
 2. Seitz Karl, BetrDirWe.
 4. Dörr Em., Handelsvert. Büro.
 Dörr Jakob, Berwalter.
- 8.1. Krätz Otto, Profurist.
 2. Huber Dr. Gust., Notar.
 3. Auerbach Dr. Max, Prof. a.
 h. Lshs.
 4. Auerbach Gust., PrivWe.
- 10.1 u. 2. Siegrist Wilh., Kfm.
 (Frau).
 1. Saas Mathilde, We.
 Wagner C. Fredr., Bank-
 beamter.
 2. Lehmann Rudw., GLehrer.
 Scholle Kurt, Architekt.
 3. Friedel Berta, GLehrerin.
 Friedel Jos., PrivatWe.
 Sägler Jos., EisenbZungen. a.
 D.
 4. Hansch Seb., Kfm.
 Lenhard Karl, InstallGesch.

- Linke Seite.
- 1.3. Sezauer Geinr., selbst.
 Privat-Architekt.
 1. Zolle Otto, DiplIng.
 Sezauer Geinr., selbst. Privat-
 architekt (Büro).
 4. Johann Hugo, Briefträger.
- 3.* Meß Leop., SchlosserM.
 We. und Genossen.
 1. Albrecht Wilh., Bankdir.
 2. Ludwig Dr. Theod., ArztFrau.
 3. Felsing Eugen, Professor.
 4. Philipp Karl, DVerbSehr.
- 3.2. Geisendorfer Frdr., Kfm.
 1. Duppeler Karl, EisenbKat.
 3. Schleich Wilh. jun., Elektro-
 Ing., Stadtbaurat.
 4. Hehrer Karl, PVote.
- 7.* Gutzmann Elizabeth.
 1. Altmann Sofie, IngWe.
 Farth Friedr., Kunstmaler.
 2. Felsing Reinb., ProfWe.
 3. Schmitt Dr. Karl, Schriftsteller.
 4. Eiser Adr., EisenbZusp.
- 9.* Wittmann Leo, Kfm.
 1. Hallenbacher Wilh., Küchenchef.
 Hoff Wilh., Droglit.
 Heber Emil, Kfm.
 2. Ruhn Alb., MaschSchlosser.
 Meher Christl., SchreinerMWe.
 Meher Wilh., Kfm.
 Senn Alfr., DRevisor a. D.
 3. Bräuner Hans, Kunstmaler u.
 Gewerbel. a. D.
 Seng Theob., Buchhalter.
 4. Widel Wilh., SchreinerWe.
 Zrust Karl, Korrespondent.
- + Kriegsft. +

- Burgau-Straße.**
 (Daxlanden)
 Stadtplan D 1. PW Pfarrstr. 51.
 FM Mittelstr. 28.
 Zwischen Linsen- und Vorderstr.
 1. Stadtgemeinde.
- Burgauweg.**
 (Daxlanden)
 Stadtplan D 1. PW Pfarrstr. 51.
 FM Mittelstr. 28.
 Führt sich von der Fähre am
 Rheinkanal nach Süden hin.
- Linke Seite.
1. Stadtgemeinde (Fähr-
 mannsHaus).
 Garrecht Mart., Tagl.
 Kutterer Eug., Arb.
- Bürger-Straße.**
 Stadtplan C 11. PW Markstor.
 FM Erbprinzenstr. 35.
 Beginnt an der Erbprinzenstraße
 bei Nr. 27 und endigt an der
 Amalienstraße bei Nr. 14.
- Linke Seite.
- 1.2. Sohn Karl, SchreinerM.
 Frau, Privat.
 1. Rihm Dan., Zementeur.
 3. Steffo Ant., Schneider.
 H1. Meder Theod., Hiffarb.
 2. Heilig Theob., Magazinier.
 2. Förster Joh., AmtsgerDRWe.

Wilhelm Braunnagel Aussteuer-Artikel Herrenstraße 7 :: Fernsprecher 2827

Paul Drollinger Sofienstr. 117 a Spezialbrote:
 = Nahrungsmittelfabrik = Fernspr. 3753 Schlüterbrot, Vollkornbrot, Grahambrot

Hoepfner=Bräu — Das Qualitätsbier

- No. Linke Seite.
- 3.2 Appenzeller Karl, SeifenfiederM.
- 1 Appenzeller Wilh., Inh. Karl Appenzeller, Seifenfiederet.
- 2 Appenzeller Wilh., SeifenfiederMWe.
- 3 Niel Aug., SchneiderMWe.
- H1 Schmidt Jul., Buchb.
- H1 Mlempp Karl, Expedition.
- 2 Barth, Wilh., PostSchaffner.
- 3 Stauch Franz, Metoucheur.
- 5.3 Barta Matth., SchneiderMWe.
- 1 Straub Siegf., Fader.
- 2 Spengler Rob., SchreinerM.
- 3 Wagner Adolf, Modelleur.
- H1 Braun Alois, Tagl.
- Heinzmann Karl, Mechanerei.
- 2 Kehler Daniel, Aufseher.
- 3 Preiß Rud., Schlosser.
- + Blumenst. +
- 9.* Guichardaz E., SchlosserM.
- 1 Schall Adolf, Eisenhobler.
- 2 Kölmel Karl, Antsdn. a. D.
- 3 Siegrist Ernst Ad., Kfm.
- H1 Dörflinger Otto, Schneider.
- Streib Friedr., Vorarb.
- H1 Guichardaz E., Schlosserei (Werkstatt).
- 2 Järber Jos., Angest.
- Dehler Emil, StbSchaffn.
- 3 Czudnochowski P. v., Kfm.
- 11.2 Wilhelm Karl, Kfm.
- 1 Klumpf J. We. & Cie., Eiergroßhdlg.
- H1 Rothmann Sigm., Bahnarb.
- 2 Walter Karl, Tagelöhner.
- 3 Fischer Lina, Priv.
- 4 Riffel Jos., Installateur.
- 5 Rielbauer, Sch., Postschaffn.
- 13.1 Biron Math., Küferei u. Kblerei. (Frau).
- 2 Beder Ant., Schmied.
- 3 Stiwing Friedr., Eisenreher.
- Stiwing Max, DreherWe.
- H2 Wöhrle Martin, Schneider.
- 3 Weirauch Bal., Tagelöhner.
- 15.1 Buresch Wenzel, Hafner.
- 2 Mitan Karl, Maschinist.
- 3 Martin Joh., SchaffnerWe.
- Masengarb Marie, Näherin.
- H1 Armbruster Rob., Schreiner.
- 2 Wörner Emil, TaglWe.
- 17.1 Bedenke Gust., HafnerM.
- 2 Bopp Gull., Bürogeb.
- Prasse Aug., GärtnerWe.
- 3 Schinaagl Franz, SchneiderM.-We.
- H1 Meier Anna, KanaleidnWe.
- 2 Steinbilber Joh., MaschMWe.
- 3 Wielandt Gust., WasenMWe., Sändln.
- 19.2 Martin Ant., SchlosserM.
- 1 Denn Arthur, Invalide.
- 2 Senkler Karl, Hilfsdiener.
- H1 Gerber Fredr., Invalide.
- 2 Andrr Karl, Schuhmacher.
- 3 Rogg Ferd., Schlosser.

- No. Linke Seite.
- 21.2 Kern Ernst, Blechner u. Install.
- 1 Kassel Otto, BlechnerMWe.
- 3 Hellriegel Jos., TaglWe.
- Rechte Seite.
- 2 u. 4. Bählen zu Waldst. 59. Wurstfabrik Gartner.
6. * Hofmann Dr. Ing. Adolf, Berlin = Wilmersdorf, *Thoma Dr. Fritz, Chemiker (Frau), Leipzig, u. *Haedike Paul, Buchhdl. We.
- 1 Franl Karl, EisenbBetrAssit.
- 2 Ziegler Lina, Kleidermachn.
- 3 Christ Gb., Buchb.
- Zureich Eise, Bürogehilfin.
- Kiehl Kath., We.
- 3 Rau Aug., Kfm.; Frau Eier- u. Obsthlg.
- Wildermuth Leop., Privat.
- 4 Dummermuth Käthe, Priv.
- Morisch Franz, FabrArb.
- Zimmermann Bertha, Kasslern.
- H2 Jene Karl, Bäder.
- 3 Jenne Friedr., StAssit.
- 4 Reinold Rudw., Fuhrm.
- + Blumenst. +
- 8.2 Kirchenlohr W., TapezierM.
- 1 Bacher Adolf, Schaffner.
- 2 Kunze Felix, BuchGehilfe.
- 3 Ebel Heinz, Küfer.
- Günther Jos., Arb.
- Schöpf Alois, Hausdiener.
- H1 Auer Vinz., SchuhmM.
- 2 Widel Georg, Bahnarb.
- 3 Kalmbacher Joh., Schleifer.
- 10.* Maybach Heinz, Bildhauer (Frau).
- 1 Müller Julius, Gasarbeiter.
- 2 Rüssel Aug., DySchaffn.
- 3 Hag Herbert, Dkeller.
- Sul Raim., BuchbinderM.
- 4 Schreiwies Mina, Kleidermchn.
12. * Kunz Jaf. alt, SchneiderGesch.
- 1 Diez Karl We., Hypotheken- u. Liegenschaftsbüro.
- Kunz Jaf. jun., Schneiderei.
- 3 Wed Jaf., Schlosser.
- H1 Bernet Jos., Kellner.
- Kehler, Karl, Tagl.
- 2 Finkbeiner Johs., Schmied.
- Naab Joh., MühlenbesWe.
14. * Mölöth Fritz, Wirt und Weinhändler.
- 1 Busch Aug., HausM.
- Schäfer Emil, Kfm.
- 2 Sprenger Anna und Lina, Bügelgeschäft.
16. * Mölöth Fritz, Wirt und Weinhändler.
- 1 Hoferer Georg, KutscherWe.
- Reinhard Ant., Schuhm.
- 2 Reinhard, Franz, Automobile.
- H1 Frei Wilh., Dachdecker.
- 2 Mitscha Ant., GürtlerM.
- 3 Mann Karl, Steinb.

- No. Rechte Seite.
18. * Schwarz Karl, Erben.
- 1 Schwarz, Karl, Kunstmaler.
- Schwarz Wilh., Lehrer.
- 2 Hofmann Wilh., KanaleidnMWe.
- H1 Wanner Jakob, Schneider.
- 2 Jäger Lina, Hausbälterin.
- 20.2 Weiß Heinz, Weichhdtz. Frau.
- 1 Weißhaupt Ant., SchneiderM.
- H1 Stodt Ernst, Straßenwart.
- 22.1 Simon Jaf., Kfm.
- 1 Eberle Rob., Kellner.
- 2 Schille Jos., Schreiner.
- 3 Schwarz Wilh., PolBeamt.
- Bürklin-Straße.**
- Stadtplan E 10. PW Kartstter. FM Boedht. 40. Albert Bürklin, Obergeringieur, Volksschriftsteller, geb. 1816, gest. 1890.
- Begintt in der Hauptredaktion und endigt in der Vorhofstraße gegenüber dem neuen Binsenthaus.

- Linke Seite.
1. * Schröder Rob., Kassier-DiNsp.
- 1 Lehner Alb., Holzhdlg.
- 2 Knappe Ernst, Bierbeamter.
- 3 Graf Herm., StadtRat.
- Graf Karoline, Archibekreim.
- 4 Eichelberger Gerh., Hofbeamter a. D.
- Eichelberger Rob., Prof.
- 3.1 Gaimmüller Wilh., Priv.
- 1 Gaimmüller Rob., PolBeamt.
- 2 Klausmann Eug., Holzsetzer.
- 3 Penzinger Christ., Buchbdr.
- 4 Gerich Karl, Kfm.
5. H1 Glasstetter Aug., Milchhändler.
- 1 Bogel Karl, Priv.
- 2 Bruder Ad., Musiklehrer a. G.
- 3 Preuß Joh., Prof. a. Gymn.
- 4 Zaegerl Emil, DBZer.
- H2 Pallast Joh., Musiklehrer.
7. * Bad. Beamten-Gesellschafts-Bank e. G. m. b. H., Karlsruhe.
- 1 Müller Johs., KglBauM.
- Architekt, Professor.
- 2 Eissenhauer Herm., BauartWe.
- 4 Köchling Jos., DBZer.
9. * Gerth Jos., EisenDiNsp.
- 1 Knab Herm., DBZer.
- 2 Kämpferle Karl, DiNsp.
- Kämpferle Stephan, StraßenMWe.
- 3 Klein Jul., Handelsvert.
- 4 Kiehl Ant., Brauer.
- 11.2 Behret Ludwig, EisenDiNsp.
- 1 Stuh Frier., EisenDiNsp.
- 2 Beeg Otto, EisenDiNsp.
- 4 Fels Aug., Glaser.

Franz Haniel & Cie. G. m. b. H
Kaiserstraße 231 Fernruf 4855, 4856



Briketts-Brennholz
Groß- und Kleinverkauf

No. Rechte Seite.

- 2. Lauer Karl, Eisenbahn-
Inspr.
- 1 Weidner Karl, Postm. a. D.
- 3 Epp Wih., Archt. a. D.
- 4 Wirth Joh., Pfalz.
- 4. Wipfler Joh., Dingen.
- 1 Weigle Hedwig, Lehrerin.
- 1 Weigle Karl, Archt. u. Bauinspr.
- 2 Wirth Alb., Bauinspr.
- 3 Jennis Wih., techn. Ag. D. Inspr.
- 6. Köppler Wih., Tiefbau-
unternehmer.
- 1 Kumpelhardt Otto, Neb. Inspr.
- 2 Huber Ferd., Reg. Rat.
- 3 Wandel Ernst, Kfm.
- 4 Lüttgers Gustav, Musiklehrer.
- 4 Lüttgers Heinz., Dirigent.
- 8. Denede G., Hauptmann
a. D.
- 1 Gander Bal., Leiter d. Post-
anstalt.
- 2 Fay Karl, Rat.
- 3 Hammermeister Theod., Kammer-
musiker.
- 4 Boesche Aug., Vortragsleiter.
- 10a Schlaile Johs., Kfm.
- 1 Baier Dr. Herm., Archt. u. Rat.
- 3 Bender Emil, Professor.
- 4 Streib Karl, Kfm.
- 12. Vink Sim., DB. Sekt. We.
- 1 Knäble Karl, D. Inspr.
- 3 Goller Aug., Verw. D. Inspr. a.
D.
- 4 Pfeiffinger Otto, techn. Eis-
sekt. u. Archt. a. D.

Buschweg.

(Rüppurr)

Stadtplan Nebenkarte.
PW Langest. 69.
FM Langest. 94.
Zwischen Zehnt- und Lichtentaler-
strasse.

Buschwiesenweg.

Stadtplan D 33. Neuer Verbin-
dungsweg zwischen Kornweg
und Mauertweg.

Cäcilia-Strasse.

(Beiertheim)

Stadtplan G 10. PW Breiteft. 88.
FM Breiteft. 58 (Löwen).

Linke Seite.

- 1. Gild Georg, Schuhm.
- 1 Hammerle Heinz., Untsgelb.
- 1 Mikolajewski Paul, Blechn.

No. Linke Seite.

- 3. Weber Jos., WerkW. We.
- 1 Traub Eugen, Schuhm.
- 1 Müller Ad., Blechn. We.
- 2 Sambas Theod., Schlosser.
- H1 Junter Georg, Schuhm. W.

+ Karolinenst. +

- 17. Kaiser Bernh., Landwirt.

Rechte Seite.

- 2.1 Finkbeiner Christ., Masch.
Arb.
- 1 Benz Ernst, Verw. Sekt.
- 2 Forberger Ludw., Kanzl. Sekt.
- 1 Gabn Christ., Portier. We.
- 3 Kriess Konr., Kassier.
- 1 Nidel Friedr., Eisen. Sekt.
- 4 Müller Willi., Postkerer.
- 1 Wieser Wih., Dreher.
- 4. *Bastel Herm., Architekt.
- 1 Bauer Berth., Mechaniker.
- 1 Baumann Georg, Bahnarb. We.
- 1 Eberl Heinz., Retoucheur.
- 1 Mezier Ed., Wagl. a. D.
- 1 Dehler Heinz., Fabrik. Arb.
- 1 Schmidt Wih., Eisen. Schaff-
ner. We.
- 1 Seibel Karl, Pförtner. We.
- 1 Seibel Paul, Dreher.
- 1 Tropp Ferd., Zimmerm.

- 6. *Bastel Herm., Architekt.
- 1 Belle Paul, Metzger. W.
- 1 Holz Heinz., Buchbinder.
- 1 Braun Christ., Kesselschmied.
- 1 Braun Gabr., Lagl.
- 1 Dittes Friedr., Schaffner. We.
- 1 Martin Jos., Lackier. We.
- 1 Roth Emil, Lackier.
- 1 Schneff Joh., Hilfsarb.
- 1 Speck Alb., Install.

- 8. Diehl Heinz., Sdl.
- 1 Philipp Ant., Schriftf. ker.
- 10. Schlenker M., WerkW. a. D.
- 1 Fischer Friedr., Schreiner.
- 1 Grentsch Seb., Baumeister.

- 12. *Hoffer Bertha.
- 1 Bed Albert, Lehrer.
- 1 Bed Jakob, Kfm.
- 1 Fritz Aug., Spezerei. handlung.
- 1 Gölzinger Ludw., Zimmerm.
- 1 Kunz Herm., Blechn.
- 1 März Matth., Fuhrunter-
nehm.
- 1 Müller Eduard, Maler. W.
- 1 Neunzig Karl, Bahnwart.

- 16. *März Matth., Fuhrunter-
nehm.
- 1 Berino Friedr., Steindruder.

- 18. Weiser Jos. sen., Former.
- 1 Dehler Karl, Pader.
- 1 Weiser Alois, Blechn.
- 1 Weiser Otto, Geizer.
- H1 Springer Friedr., Schreiner.

- 20. *Hoffer Wih., Maurer. W.
We.
- 1 Braun Jos., Nacht. We.
- 1 Frank Gg., Möbeltransport-
gesch.
- 1 Fischer Edm., Mechaniker.
- 1 Fränzl Emil, Schlosser.
- 1 Moos Otto, We., Friseur. gesch.

No. Rechte Seite.

- 22. *Mieter- und Bauberein.
- 1 Edert Ferd., Eisen. Sekt.
- 1 Eichelberger Bal., Kof. führ.
- 1 Ganter Andr., DB. Schaffner.
- 1 Hanauer Wih., Schlosser.
- 1 Heil Joh., DB. Sekt.
- 1 Jäger Karl, Betr. Pfst.
- 1 Kullmann Karl, Zugführer. We.
- 1 Maier Franz, Kesselschmied.

- 24. *Mieter- und Bauberein.
- 1 Bach Herm., Eisen. Sekt.
- 1 Bleier Wih., Jugl.
- 1 Kaiser Karl, Sekt.
- 1 Maier Ludw., Kupferschmied.

- 26. *Mieter- und Bauberein.
- 1 Diebold Wih., Kessl. Kof. führ.
- 1 Geiger Jul. sen., Vor. schlosser.
- 1 Geiger Jul. jr., Schmied.
- 1 Graf Aug., DB. Schaffner.
- 1 Heil Anna, Pfstn.
- 1 Käbn Max, Masch. Arb.
- 1 Meier Anton, Faktor.
- 1 Nied Ant., DB. Schaffner.
- 1 Steiner Wih., Kof. führ.

- 28. Schätzle Max, Geizer. We.
- 1 Braun Wend., Schlosser.
- 1 Dalhäuser Ernst, Schreiner.

Charlotten-Strasse.

(Gartenstadt Grünwinkel.)
Stadtplan E 3. PW Hardst. 5.
FM Gde Blohm. und Daxlander-
strasse, Pfalzst. 67.

Eranach-Strasse.

Stadtplan E 8. 9. PW Goethe-
strasse 35. FM Boeckst. 40.
Zwischen Südbend- und Dürer-
strasse, östlich parallel der Fröbel-
strasse.
(Noch nicht hergestellt.)

Dammerstockweg.

(Beiertheim)

Stadtplan G 11. PW BeBreite-
strasse 88. FM Mainst. 7.

Linke Seite.

- 23. Reichseisenbahn-Verwal-
tung.
- 1 Haag Matthäus, Weichenw.
a. D.
- 1 Kallbrenner Jos., Weichen-
wärter.

Dammweg.

(Daxlanden)

Stadtplan D 1. PW Pfarrst. 51.
FM Malvenst. 7.

Linke Seite.

- 51. *Stadtgemeinde Karlsruhe.
- 1 Etung Heinz., Gutspächter.
- 1 Gutshof Rappenswörth.

Pfeiffer, Rhein- und Südkweine / Weber & Albrecht Rüppurrerstrasse 54 Fernsprecher 5505

Landesbank für Haus- u. Grundbesitz e. G. m. b. H. Eröffnung von Konten in lfd. Rech- Kaiserallee 4
nung mit u. ohne Creditgewährun Telefon 5846
Bank und Sparkasse des organisierten Grund- und Hausbesitzes.

IV. 40

Dammweg—Degenfeld-Straße.

No. Rechte Seite.

2. *Schwab Heinr., WerkM.
Schmittfert Hof., Holzsekr.

Dargasse.

(Daxlanden)

Stadtplan D 1. **PW** Pfarrst. 51.
FM Kastenwörthst. 68.
Zwischen Kappenwörth- u. Kasten-
wörthstraße.
(Noch nicht hergestellt.)

Daxlander-Straße.

Stadtplan C D 2—3. **PW** Pfarr-
st. 51 und Hardist. 5.
FM Appenmühle und Ede Wohn-
straße und Daxlanderstraße.
Beginnt im Stadtteil Mühlburg
und zieht sich in westlicher Rich-
tung nach Daxlanden hin.

Linke Seite.

1. Kiengler Gebh., Kfm.
Walter Math., Stadtdiener a.
D.
3. Biedenhorn Ottmar,
Gärtner.
5. Vinioffel Clemens, Pol-
kommisjär.
7. Vette Karl, BauM.
9. Niedel Rud., Schlosser.
11. Jöfel Eug., Baumateria-
liengesch.
13. Pflüger Aug., Vorarb.
15. Engelhard Friedr., Schlof-
fer.
17. Stüber Friedr., Schmied.
19. Unbewohnt.
21. Hörr Karl, Pförtner.
23. Dehn Jof., P-Schaffner.
25. Haist Ernst, Schneider.
27. Fijcher Otto, Handels-
vert.
29. Bobek Friedr., Ladier.
31. Klein Alfr., BervMst.
33. Kollet Karl, Eisendreher.
35. Bauer Joh., Priv.
37. Kolb Heinr., P-Schaffn.
39. Bachert Otto, P-Schaffner.
Anebel Wilh., Telegr.Arb.
41. Gehrung Paul, Amtsgeh.
43. *Kathreiner Malzkaffee
G. m. b. H. in Berlin.
Wolz Karl, Jng.
45. Nemann Ant., Hilfsarb.

No. Linke Seite.

47. Kohlmann Johs., Korb-
macher.
49. Prestenbach Wilh., Kraft-
wagenf.
51. Naue Karl, Install.
53. Meinger Ludw., Kassier.
55. Dürr Ernst, StbSchaffn.
57. Hauer Bernh., P-Schaffn.
67. Vollrath Karl Jr., BBe-
amter.
69. Müller-Reif Dr. Wilh.,
Redakteur.
71. *Schoch Wilh., BäckerM.
Gumbach Ost., Wech.
73. Schäfenader Ad., Just-
sekr. a. D.
79. Hoferer Alfr., Kfm.
85. Ottenh Alois, BäckerM.
87. Krebs Gust., Präger.
89. Walter Gust., Priv.
91. Färber Dr. Otto, Redak-
teur.
93. Jacobi Wilh., Kriegsblin-
der.
95. Kemmler Max, Student.
97. Bachert Jof., EijDinsp.
99. Schaefer Karl, Kfm.
101. Jüg Wilh., Dachdecker.
Niders Karl, Formier.
103. Oser Karl, Chauffeur.
105. *Pfannkuch & Co.
Hoffmann Hans, Filialleiter.
107. Hippin Ant., Mang.
111. Hofferberth Leonh., For-
mer.
123. Heß Aug., BäckerM.
1. Bäckerei.
Devald Karl, Jng.
2. Jstel Alb., WerkM.
Nitter Helene, Priv.
Schwedhelm Hans, Jng.
3. Gantert Alb., Photograph.
127. Diehl Karl, Kfm.
129. Zittel Herm., Priv.
133. Reijzer Herm., Hafenarb.
135. Allmendinger Karl,
WerkM
137. Leubert Rich. Otto, Arch.
139. Kurz Rob., Innenarchit.
141. Ganz Phil., DachdeckerM.
143. Daub Rob., MaschSchloss.
145. Etmanski Viktor, Kfm.
147. Zeiter Hans, Kfm.
149. Binder Otto, Schreiner.
151. Kühn Leop., Maurer.

No. Linke Seite.

153. Müller Leop., Stb-
Schaffner.
155. Schneider Alfr., Kraft-
wagenf.
157. Lapp Karl, Blechner.
159. Reijzer Friedr., Maurer.

Degenfeld-Straße.

Stadtplan CD 14. **PW** Zur-
lachertor. **FM** Rudolft. 29.
Alfred Freiherr von
Degenfeld-Neuhaus
bad. Generalleutnant, geb. 1816,
gest. 1888.
Beginnt in der Durlacher Allee
zwischen Bachner- und Wolfarts-
weiererstraße und endet in der
Gottesauerstraße.

Linke Seite.

- 1.1 Lang Heinr., Priv.
- 1 Saag Valentin, Schneider.
Hilsheimer Salih, Metzger.
- 2 Lang Heinr. jr., Metzger.
- 3 Cronmüller Jul., GerberMst.
Höbler Ludw., MetzgerBe.
Wader Jof., Schlosser.
Wilde Konr., Schlosser.
- 4 Herrmann Jof., Handelsmst.
Holzhäuser Herm., BervMst.
Kramer Ost., Lagerist.
- 5 Amlung Josef, KfmBe.
Bed Friedr., Maurer.
Dietrich Alb., Kürstenn.
Eiser Jakob, LechnBe.
- 3.1 Walter Jof., BäckerM.
- 2 Horn Otto, DstZelr.
Reber Karl, Schriftfeger.
- 3 Abele Martin, SekrBe.
Hollerbach Otto, Wagenfähr.
- 4 Fries Karl, SteinhauerBe.
Freser Wilh., Schlosser.
- 5 Allgaier Mart., Tagl.
- H2 Heß Georg, SchlosserBe.
- 3 Herbig Karl, StbSchaffner.
- 4 Hagen Wilh., Städt. Arb.
- 5.1 Göhringer Jof., PrivMst.
- 1 Frank Emil, StbFührer.
- 2 Hügner Heinr., Vofführ.
Stuhlmüller Ernst, animal.
Mstl.
- 3 Bieringer Karl, Vofführ.
Dannmeyer Rob., Wagenf.
- Spinner Karl, StbSchaffner.
- 4 Kramer Ost., Lagerist.
Kramer Sigm., Priv.
- 5 Bühler Frih, Maler.
- 7.*Kautt H. & Sohn, offene
Handelsgesellschaft.
Voll Franz, Werkmeister.
- 9.*Kautt H. & Sohn, offene
Handelsgef.
- H1 Dahlhofer Christ., Automobil-
gesch. (Werkst.)

Grabdenkmäler
Telephon Nr. 1987

Karl Wilhelmstraße Nr. 90
(am Endpunkt der Straßenbahn)

Carl Westermann,

Georg Fleischmann

Immobilien. — Spezial-Büro für Güter, Villen,
Geschäfts- und Privat-Häuser usw.
Augustastraße 9 • Telefon 2724.

No. Linke Seite.

11. Klumpp Joh., Schuhfabrikant.

- 1 Braun Andr., Gopflastierer u. e.
- 2 Müller Otto, StbSchaffner.
- 3 Walter Emil, PrivWz.
- 4 Walter Emma, Damenschneid.
- 5 Gerth Joh., Kassendr.
- 6 Gödler Pbil., Amtsgeb. a. D.
- 7 Gasser Karl, Büroassst. u. e.

H1 Bühler & Klumpp, Schuh- u. Pantoffelfabrik.

13. Dürr Karl jr., Kohlenhdl.

- 1 Waber Theodor, elektr. Bedarfartikel en gros.
- 2 Burger Siron., Kassenbote a. D.
- 3 Vogel Ludwig, Eisenwstt.
- 4 Fries Friedr., Kfm.
- 5 König Dav., StbSchaffner.

H1 Waber Theodor, Kfm., Büro u. Lager.

15. Fuller Karl, Blecherm.

- 1 Ernst Otto, Schreiner.
- 2 Streibel Jos., Reisender.
- 3 Weidmaier Gottb., Krimwstt.
- 4 Holzer Rud., Feilwrb.
- 5 Froschauer Mart., WBettrWstt.
- 6 Seitz Friedr., Tagl.
- 7 Kattler Herm., Borarb.

H1 Fuller Jos., Inh. Karl Fuller, Blecherei.

17. Wittenauer Karl, Oberw. a. D.

- 1 Weber Wilh., Kolonialwaren.
- 2 Frits Hans, VerwAnsp.
- 3 Böllig Marcell, Zuschneider.
- 4 Hauser Eug., Bahnarb.

H1 Wittenauer Karl, Oberw. a. D.

Rechte Seite.

2. Gerold Adam, Lokführer.

- 1 Keller Wilh., Milchhändler.
- 2 Kägele Andr., Zahnmechaniker.
- 3 Horn Peter, Mechan.

4. *Rahn Mfr. & *Weil Siegfried.

- 1 Schürmann & Cie., Messgerei-Bedarfsartikel.

4a. Keller Auguste, Priv.

- 1 Keller Mina, Priv.
- 2 Barth Friedr., Steinbauer.
- 3 Klumpp Heintz., LadeW.
- 4 Wehler Ant., Priv.
- 5 Krall Adolf, Erheber.
- 6 Müller Alb., Schaffner.
- 7 Stindl Ed., Lokführer.
- 8 Wehler Karl, Schlosser.

6. Störzer Heintz., BäckerM.

- 1 Wöfer Gustav, StbSchaffner.
- 2 Greis Aug., Gipfler.
- 3 Hubbuch Jos., StbSchaffner.
- 4 Luft Gustav, Rangierer.
- 5 Luft Karl, Maurer.
- 6 Lorenz Wilh., Kontrollleur.
- 7 Müller Christ., Schaffner.

H2 Ederer Karl, StbFührer.

- 4 Kunz Karl, Steinbauer.
- 5 Weid Andr., Schreibgch.

No. Rechte Seite.

8. a. Broner Leonh., Erben.

- 1 Galtb. a. Rheinland.
- 2 Pflanzmaier Christine, Wirtin.
- 3 Pflanzmaier Karl, Werkmeister.
- 4 Broner Leonh., ElektrMont.
- 5 Baum Wilh., Zuschneider.
- 6 Gund Andr., Braumeister u. e.
- 7 Kiefer Christ., Stein- u. Bildhauer.
- 8 Koch Eduard, Rader.

H2 Augenstein Christ., Mechaniker.

- 3 Schoer Andr., Wirt.
- 4 Maier Karl, Metallschleifer.

10. 1. Rimmelin Franz, Fuhrunternehmer.

- 2 Lacher Wilh., Dienstmann.
- 3 Lauinger Karl, Schlosser.
- 4 Mathis Georg, StbSchaffner a. D.
- 5 Wohlgenuth Frz., Bahnarb.
- 6 Schaal Aug., GasarbW.
- 7 Kull Adam, Schaffner.

H2 Leicht Ludwig, Maurer.

12. *Markert Ludwig, Eiß-Amtmann und Markert Ida und Maria.

- 1 Sigrist Karl, Install.
- 2 Steinel Karl, Kontrollleur.
- 3 Johann Emil, SchneiderW.
- 4 Götz Theod., Stereotypent.
- 5 Rippe Joh., Eisenwstt.
- 6 Raib Ludwig, Lokführ.
- 7 Merkel Pbil., Schmied.
- 8 Bühler Georg, StbSchaffner.
- 9 Gampfer Adolf, Kfm.
- 10 Stegmaier Jos., Kfm.
- 11 Kestel Ed., Maler.
- 12 Trumer Karl, Musiker.

14. *Jolz Joh., Dentist und *Hirsh Gust., GDSekt.

a. D. in Durlach.

- 1 Gaud Adolf, Maschinist.
- 2 Holl Karl, Vertreter.
- 3 Wächter Karl, Schaffner.
- 4 Benz Friedr., We., Aufsehn.
- 5 Hammer Franz, StellwerkM.
- 6 Seitz Friedr., Maßwörter.
- 7 Frenzel Alwin, Schreiner.
- 8 Stecher Franz, MalerW.
- 9 Allgeier Karl, Schlosser.
- 10 Schleiter Jos., ArbW.

H1 Keller Auguste, Priv.

1. Hebel Otto, FriseurM.

- 1 Herr Franz, Ing.
- 2 Breuer Samson, Dr. phil., nat. Priv Doz.
- 3 Reibhart Johs., Professor.
- 4 Hebel Kurt, Ingen.

3. a. Rosenberg Dr. Max, MedNatW.

- 1 Rosenbergs, Dr. med., Walter, Sacharzt für Haut- u. Horntranarbeiten.
- 2 Pöiger Eugen, Profurist.

5. 2. Scholz Wilh., HojzahnarztW.

- 1 u. 3 Grabow Kay, Dänischer Zahnarzt.
- 4 Gessell Andreas, GDSekt.

(Noch nicht hergestellt.)

Stadtplan D E 9. PW Goethestr. 35. FM Gartenst. 67 (Industrie-Werte).

Eduard Devrient, 1853—69 Direktor des Groß. Stbtheaters, Dramaturg, geb. 1801, gest. 1877.

Beginnt in der Gartenstraße bei den fr. Deutschen Kassen u. Munitionsfabriken und endigt an der Borholzstraße.

(Noch nicht hergestellt.)

Donau-Strasse.

Stadtplan G 6. PW BeBreite-Strasse 88. FM Mainst. 7.

Stadteil frühere Weiberäder, südwestlich vom Hauptbahnhof. (Noch nicht hergestellt.)

Dorothea-Strasse.

Stadtplan F 13. PW Wilhelmst. 36. FM Winterst. 52.

Nach Hermann und Dorothea.

Beginnt an der Augartenstraße bei Nr. 60, läuft parallel mit der Müppurrerstraße und bildet eine Sackgasse.

Rechte Seite.

2. Zählt zu Augartenst. 60 a.

4. Reinhard Emilie.
- 1 Reinhard Sch., Kraftfahrer.
- 2 Repple Anton, Schachtmeister.

6. 1. Weber Wilh., WerkM.

- 2 Wagner Karl, Beamter.

8. 1. Hartmann Wilh., Rentn.

- 1 Hartmann Wilh., Rentner.

10. 1. Oberst Peter, Dienstm.

- 2 Münch Heinrich, Maler.
- 3 Scheuring Wilh., Tagl.

12. 1. Uebater Gottl., StbSchaffn.

14. Rihm Georg, Schuhm.

Douglas-Strasse.

Stadtplan C 10. PW Mühlburgerter. FM Amalienst. 49.

Gräfliche Familie von Douglas (frühere Eigentümerin des Geländes der Douglas-Strasse).

Beginnt an der Stefaniensstraße bei Nr. 41 und endigt an der Amalienstraße bei Nr. 16.

Linke Seite.

1. 1. Hebel Otto, FriseurM.

- 1 Herr Franz, Ing.
- 2 Breuer Samson, Dr. phil., nat. Priv Doz.
- 3 Reibhart Johs., Professor.
- 4 Hebel Kurt, Ingen.

3. a. Rosenberg Dr. Max, MedNatW.

- 1 Rosenbergs, Dr. med., Walter, Sacharzt für Haut- u. Horntranarbeiten.
- 2 Pöiger Eugen, Profurist.

5. 2. Scholz Wilh., HojzahnarztW.

- 1 u. 3 Grabow Kay, Dänischer Zahnarzt.
- 4 Gessell Andreas, GDSekt.

Wilhelm Braunagel
 Spezialhaus für
 Damenstoffe

Herrenstraße 7 :: Fernsprecher 2827

Paul Drollinger
 Nahrungsmittelfabrik

Sofienstr. 117 a
 Fernspr. 3753 Makkaroni · Hörnle · Suppenartikeln

Fabrikation von

Linke Seite.

7.*Reinholdt Karl, Kfm. in Freiburg.

- 1 Beierlein Alb., Geschäftsführ. Schwehr Emil, GenVertr.
- 2 Egemann C. Ferd., Kfm.
- 3 Schweifert Friedr., Dir. a. D. Voigt Herm., Kfm.

9.1 Krieger Friedr., MetzgerM.

- 2 Metzger Karl, Amtsgeb. Kausch Heinrich, Kfm.
- 3 Dehlschläger Jaf., Invalide. Pöschel-Edelmann Olga, Stimmpädagogin.
- 4 Wagner Karl, StbArbeiter.

+ Akademiest. +

11.1 Guichardaz E., SchlosserM. (Frau).

- 1 Ahschoff Ludw., DtlSekt.
- 2 Wobis Feinr., Kammermusiker. Zutt Otto, Rechtsanwalt.
- 3 Deider Sofie, Gbhrerin. Rüdler Eug., GewLehrer. Berg Walter, ProfWe.
- 5 Rippban Johanna, Privat. Besbacher Anna, Näherin.

13.2 Jakob Ed., Buchbinder-We.

- 1 Busch Ludw., MetzgerMWe., KolonialwGesch.
- 3 Wille Aug., SchneiderMWe.
- 4 Jaitner Amand, Diener.

15.4 Lang Gust., DiplJug.

- 1 Grünhut Alb., Zigaretten-großhdl.
 - 2 Bour Riff., Kfm. W.
 - 3 Stanger Rius, Kfm.
 - 4 Ueber Adolf, BernwMWe.
- H1 Hofmann C. & Cie., Fabrikation von chem.-pharm. und kosmet. Präpar.

Rechte Seite.

2.1 Mood Georg, EisenbD-Sekt.

- 2 Fundis Friedr., EisenbD-Sekt. i. N. Schmitt Feinr., Beamter.
- 3 Gutmann Wilh., Insp. Wellendorf Alex., Tierzucht-inspektor.
- Lind Friedr., ArchitektWe.
- 4 Schifferdeder Feinr., Silsbarb.

4.*Steinbach Karl, Mechanik.

- 1 Connemann Benno, Apotheker.
- 2 Kreiner Rich., DZSekt.
- Mamier Emil, Justizsekr.
- Weis Frz. A. Aug., KchNatWe.
- 3 Gahn Emilie, Schneiderin.
- 4 Dörzbach Eug., Bankbeamter. Haas Lorenz, Monteur, Frau.

6.1 Türschmann Albin, WagM.

- 2 Duffner Robert, BernwD-Sekt. We.
- 3 Burkard Jos., Bankbedollm. We.
- Müller Balthasar, Schuhmann-We.
- Pfluger Karl, MinRechNat.

No. Rechte Seite.

8.*Seidler Joh., MetzgerM. in Konstanz.

- 1 Denner Gottlob, Viktualien. Epip Rud., BernwD-Sekt.
- 2 Ruch Emil, SchneiderM. Zimmermann Feinr., Schuhm. We.
- 3 Bed Jos., Polkrom. Edelmann Walter, Kfm. Schwabender Christl, Tischendreher-We.
- 4 Klumpp Albert, Lokführer. Knebel Jul., Drogist. Knebel Karl, SchneiderM.
- 5 Lampert Wilh., HausM.

+ Akademiest. +

10.*Kothermel Wilh., Bezirksdirektor a. D.

- 1 Breitenberger Eug., Liegen-schaftsbüro. Fahrner Anna, We.
- 2 Standle & Wielandt, Berf. BezirksDir. (Büro). Westermann S., Damen- und Herrenschneiderei.
- 3 Albrecht Berta, PketrAfstn. Kuhn Max, Kfm.
- 4 David Franz, Geschäftsführ. Lechler Peter, KchNat.
- 5 Bechtold Jos., Tagl.

12.*Käpple Herm., UhrmM.

- 1 Braun & Riedermann (Büro) Immobilien. Hartnagel Frd., StadtmWe. Hartnagel Karl, BauJug.
- 2 Würth Franz, NotarWe.
- 3 Wernet Karl, HoffellerMWe.
- 4 Knobloch Ludw., Metallarb.

14.3 Kofmann Bruno, Rechts-sonfulent.

- 1 Fischer Walter, Bürobeamter. Schiemann Osw., FrkSeurgesch.
- 2 Schuhmacher Feinr., PrivatWe.
- 3 Kofmann Bruno, Rechtsagent. (Büro)

16.2 Rabjt Karl, Prf.

- 1 Rassenberg Wilh., Kfm.
- 2 Rupp Christl., We.
- Weiß Ludw., Bader.
- 3 Lienhardi Aug., DZSekt. Roe Theod., Gerichtsvollg.

+ Kaiserst. +

18.*Dietrich Herm., Minister a. D.

- 1 Buchbldg. „Zur Hauptpost“ d. Bad. Druckerei und Verlag J. Bolke, G. m. b. H. Geschw. Stoder, Damenbuch-gesch. (Laden). Kaiser Karl, Konditorei und Kaffee. Karrer Gebr., Möbelhaus (Laden). Bogelsang S., Großverfand.
- 2 Görr Wilh., KfmWe.
- Kaiser Karl, KonditorM.
- Matt Eug., Dentist-(Praxis).
- Neu Alb., PrivatWe.

No. Rechte Seite.

- 3 Duda Wilh., Reichsbauverf. Matt Eug., Dentist (Privat-wohnung).
- 4 Sagemann Oskar S., Kunst-maler. Mafer Roland, Kunstmaler (Atelier). Bloch Ludw., Kunstmaler (Atelier).
- H1 Holz Otto, HausM.
- 3 Bettlinger Joh., Schneider.

20.*Dietrich Herm., Minister a. D.

- 1 Zimmendorfer A., GlaserMWe. Dörflam Ad., Schuhm. (We-schäft)
- H1 Arbeit Karl, DienstWe. Beter Jaf., FlechnerM. Bachsmuth Herm., Schreiner. (Berfstat.)
- 2 Koch Friedr., Hausler.
- 3 Kaufmann Rob., Schleifer.
- 4 Lieser Marie, We. Singler Berta, We.

22.1 Kreuzler Franz, Kfm. (Frau)

- 2 Meek Leop., SchlosserMWe.
- 3 Müller Ed., SchneiderMWe. Schmid Ludw., Kfm.
- H1 Kreuzler F. A., Fertigtropf-handlung. Weinstein Josef, Silsbarb.
- 2 Pantenhorn Ludw., Schneider. Christl Wilh., Werkbesser. Göbel Karol., We. Holl Auguste, We. Schreiber Jaf., Malergesch.
- 3 Herbold Heinrich, Garderobier. Gößlin Gottl., FkHemstf. Schmidt Karl Aug., SchlosserM. Schneider Veronika, We.
- 4 Hilbert Ed., Rangierer. Schmitzer Adolf, Kfm. Seefried Max, Schneider.

24.*Bad. Bekleidungs-merke A.-G.

- 1 Bad. Bekleidungsmerke A.-G. Laden.
- 2 Reich Johs., Geschäftsführer.
- 3 Fiedler Guido, Kfm.
- Friedenstein Max, Dstallner.
- 4 Viepmannsohn Jul., Buch-druckereibesitzer.
- 5 Weber Mathilde, Wflm.
- H1 u. 2 Bad. Bekleidungsmerke A.-G., Werkstätte.
- 3 Krag Hans, Schneider.
- 4 Höber Aug., GbhrerWe.

26.H1 Ladner Sch., Fabrikant.

- 1 Weiß Ernst, Graveur; Frau Wisseebrenner.
- 2 Schaller Jaf., Polbeam. a. D.
- 3 Lemmert Wilh., Bader. Schönbäcker Anna, Priv.
- H1 Durand Feinr., Tapeziergesch. Ladner Feinr., Schuhbespezial-Wahgeschäft. Ladner & Co., Kindermöbel- und Kinderwagenverf. 2 Dölling & Lunder Nachf., Gürtlerei.
- 3 Wegbecher Karl, Fabrikb.

Drinkt Seepfner = Biliner

No. Rechte Seite

18. Della Bona Jacco,
Ehrl. in Saarbrücken.
1. Wenzel Witt., Frau, ital.
Sprachlehrerin.
2. Schmidt Ed., Fabrikant.
3. Ballastini Joh., SchleiferM.
4. Somardi Hugo, Chauffeur.
5. Schmitt Joh., Fuhrhalter.

19. Meutzel Aug., Kutscherei-
besitzer.

1. Ebersmann Adam, Priv.
2. Krämer Marg., Priv.
3. Erb Conrad, Gemüsehandlg.
4. Heiler Christ., Fuhrmann.
5. Hilbert Joh., Fuhrmann.
6. Schum Georg, Fuhrmann.
7. Neger Ebl., Schneider.

20. Mühle Jak., Priv.

1. Epreghautannahme.
2. Dehon Hb., Kfm.
3. Mühle Alwine, Stabierlehrn.
4. Dolland Franz, DRSchaffner
a. D.

21. Frauereigel, vorm. S.
Noninger.

1. Wipfer Seb., Handelsm.

Dragoner-Straße.

- Stadtplan B 7. PW Goethest. 35.
FM Schubertst. 14.

Begint an der Blücherstraße und
endigt an der Wendtstraße.

Linke Seite.

1. Kappler Ludw., MalerM.
2. Doehler Adolf, DZngen.
3. Holzbein Karl Friedr., Priv.

2. Westermann Karl, D-
TelSchr.

1. Jähringer Herminz, Buchhall.
2. Kestille Herm., Konf.-Kanzler
a. D.

3. Göhler Eug., Ing.

1. Merzagen Ernst, Profurist.
2. Eppler Paul, ArztWe.
3. Ebert Leonh., Professor. a. D.

4. Nöbelohde Dr. Leo, Prof.

1. Biegler Dr. Bruno, Kfm.
2. Werd C. Fed., Vizkonsul.
3. Edenwald Ferd., Fabrikant.
4. Meber Karl, PrivatWe.
5. Mayer Luise, HandarbLehrerin.

Rechte Seite.

8. Löhr Fritz, Ing. (Frau).

1. Schmitt-Edahn, Carl Friedr.,
Professor u. Fachlehrer a.
WZsch.
2. Heit Otto, Bildhauer und
EichenZusp. a. D.
3. Eberer Georg, DZngenWe.
4. Schneider Friedr., Kunstmaler.
5. Schnerl Gust., Kfm.

Drais-Straße.

- Stadtplan CD 7. PW Goethe-
st. 35. FM Vorst. 44.

Karl Fried. Christian
Ludwig Freiherr Drais
v. Sauerbronn, Bad. Forst-
meister, Erfinder des Zweirads,
geb. 1785, gest. 1851.

Begint an der Gabelsbergerstr
und endigt an der Dorfstraße.

Linke Seite.

1. König Franz, Kfm.

1. Abbrich Hans, Vertr.
König Franz, SpezGeschäft.
2. Dohler Joh., VermZusp.
3. Schork Carl, WeirWst.
3. Renner Paul, Architekt.
Schleicher Leonh., WirWe.
Schleicher Math., ZollBeamt.
4. Duttnerhofer Andr., DRSehr.
Ludwig Karl, BetrLeiter.

3. Moch Wilh.

1. Krail Emil, Profurist.
3. Durbeck Ernst, ReichsbankKat.
4. Bader Adolf, Ingen.

5. *Grinbo Heint.

1. Schläpfer Dr. Verad, Syndik.
2. Lauppe Karl, Landwirt.
3. Schaffner Jacob, Kfm.
4. Spiegel Karl, Lehrer.

7. *Grimbo Heint.

1. Schulze Karl, DRerM.
Weller Karl, Buchh.
2. Rille Carl, Generalagent.
Steiger Joh., KreisSchulrat
a. D.
3. Kofinski M., Hauptberw.
Schneider Leop., Kfm.
4. Bloching Arthur, Richter.
Gersiner Franz, SchneiderM.
Guthörle Hans, Bankbeamt.
Mattes Rob., CSehr.
Weller Karl, Privat.

7a. *Bartel A., Architekt.

1. Ahr Friedr., Kfm.
2. Heitmann Georg, Kfm.
3. Neger Max, Ingen.
4. Schummann Erwin, Profurist.
5. Bus Dr. Theod., Kunstmaler.
Hammerichlag Max, Kfm.

9.1 Winterhalter Georg,
FabrikantWe.

1. Hof Wilh., DRSehr.
Schmitzer Math., WerkM.
2. Krauß Eug., Profurist.
Mahlmann G., Handelsvertre-
tungen.
3. Ropp Karl, Lehrer.
Weißflog Karl, Fabrikant.
4. Klingmann Aug., Kfm.
Kraft Stef., WerkM.

11. *Schindel Jak., Kfm.
(Frau).

1. Dietrich Karl, Hauptm. a. D.
Sütterlin Karl, EisenDZusp.
2. Bachmann Hugo, Vertr.
Staub Herm., Architekt.
3. Amann Joh., DBuchhalter
a. D.
Bährle Otto, VerwDZusp.
4. Lindner Heint., KolWachtM.
Dbert Joh., WerkWe.

No. Linke Seite.

17.1 Welschinger Dion.,
VerwSchr.

1. Zister Bernh., Kfm.
Bogel Bernh., SchreinerWe.
2. Barthlott Heint., Eisen-
DSehr.
3. Beder Emil, Kalkulations-
Kassier, Kalkulator.
Sehtler Otto, PrüfM.
4. Constantin Friedr., Schlosser.
Reinbold Herm., MaschFormm.

19. *Westermann Karl, D-
TelSchr.

1. Baumgarten Frieda, Damen-
schneiderin.
Küst Ed., Maschinist.
2. Geiser Bernh., Beamter.
Gerner Ignaz, techn. Eisen-
DSehrWe.
3. Karol Emil, Bohrer.
Kasper Otto, DRSehr.
4. Guam Hannh, Küberin.
Limburg Otto, Müller.
Dertel Josefina, Priv.

21.1 Maurer Johs., Kolonial-
warenhdlWe.

2. Stamer Wilh., GRat, Präsi-
dent d. Finanz-Amtes.
3. Deutscher Joh., Bankprofurist.
Düringer Joh., Maschinennorm.
4. Friedrichilian, Bierbrauer.

Rechte Seite.

2. *Wöhrl Eug. Georg, Be-
triebsleiter in Rio de
Janeiro.

1. Grensch Alb., PZusp.
Weise Gust., Beamter.
2. Baumann Mich., DRSehr.
Kienzler Waldem., Lehrer.
3. Dolletschel Julie, Frau, Priv.
Preiß Friedr., SemhLehrer.
4. Neger Franz, SchlosserWe.

4.4 Doll Wilh., Sattler- und
TapezierM.

1. Kilius Karl, DRZusp.
Kilius Karl, SchreinerWe.
2. Drefahl Karl, Geschäftsführ.
3. Rischerer Friedr., Schullbeih.
a. D.
Kammer Goth., FinZusp.

6.1 Gramlich Wolf, Bant-
beamter.

2. Deubel Karl, Kfm.
3. Leonhardt Karl, Lehrer.
4. Gegenheimer Karl, Wst.

8.2 Günther Phil., DZngen.

1. Maas Friedr., Kfm.
2. Günther Eshab., LehrerWe.
3. Krauß Joh., Kapitänl. a. D.
4. Gladewski Ad., Kfm.

10.1 Pönide Karl H., selbst.
Priv.-Architekt.

2. Fels Gust., Profurist.
3. Eischer-straufe Theod., Haupt-
mannWe.
Stein Hugo, Kfm.
4. Haller Joh., KanzleiratWe.
Stier Gust., AmtsrevidFrau.

Flaschenweine und Schaumweine / Weber & Albrecht Rappurenstraße 34 Fernsprecher 5305

Landesbank für Haus- u. Grundbesitz e.G.m.b.H. Annahme von Spareinlagen bei Kaiserallee 4
höchster Verzinsung. Telephon 5846
Bank und Sparkasse des organisierten Grund- und Hausbesitzes.

No. Rechte Seite.

- 12.1 Neger Emilie, Kolonialwaren.
1 Hummel Fritz, FinSehrBe.
2 Kettmann Alfons, Zollinsp.
Pöschke Herb., DZugen.
3 Henninger Otto, Maurat.
Lorbeer Hans, MontageZng.
Lindberger Aug., KgBauM.
We.
4 Krieg Aug., Bankbedollm.
Müller Heinrich, Kantinier.
+ Uhländt. +
16. *Vehr We. Frau in Ober-
luststadt (Pfalz).
1 Schuhmacher Camill, Buchb.
2 Höhn Max, BetrKetter.
3 Feger Theod., EisenbZng. a.
D.
4 Burford Jos., Maler.
18. *Broumen Alice, Kunst-
malerin.
1 Bastian Karl, Kfm.
2 Pittiger Emil, DZSehr.
3 Bahn Franz, TSehrWe.
4 Fieser Erich, Techniker.

Dreisam-Strasse.

Stadtplan G 6. **PW** Breite-
strasse 88. **FM** Mainst. 7.
Stadtteil frühere Weiberäder, süd-
westlich vom Hauptbahnhof.

Linke Seite.

11. Raub Franz, Bankbeamt.
13. Dieß Friedr., Kfm.
15. Hölzel Jnl., ZugM.
17. Lang Phil., Maschinist.
- Rechte Seite.
8. Hartmann Adolf, Kfm.

Dresdener-Strasse.

(Mühlburg)

Stadtplan A 5. **PW** Hardtst. 5.
FM Hardtst. 58.
Zwischen Verchen- u. Berlinerst.
(Noch nicht hergestellt.)

Dunkel-Allee.

(Hardtwaldsiedlung.)

Stadtplan A 8. 9. **PW** Mühlbur-
gertor. **FM** Ede Antelinger Allee-
Waldring.

13. Gemeinnützige Mieter- u.
Handwerkerger. m. b. G.
Wagner Kuno, Bankbeamter.
15. Gemeinnützige Mieter- u.
Handwerkerger. m. b. G.
Kirchenbauer Otto, Kfm.

Dürer-Platz.

Stadtplan E 8. **PW** Goethest. 35.
FM Gartenst. 67 (Industrie-
Werke).

Wird von der Dürerstrasse gebildet,
zwischen Fröbel- u. Cranachstrasse.

Dürer-Strasse.

Stadtplan E 8. 9. **PW** Goethe-
strasse 35. **FM** Gartenst. 67
(Industrie-Werke).

Zwischen Südens- und Debrlent-
strasse, nördl. parallel der Grüne-
waldstrasse.
(Noch nicht hergestellt.)

Durlacher-Allee.

Stadtplan CD 14—16. **PW** Dur-
lachertor. **FM** Rudolfst. 29, Durl.
Allee 33 (Welf & Sohn), und
Zullast. 71 (Bahnamt).

Beginnt beim ehem. Durlachertor
und zieht sich in östlicher Richtung
bis zur Gemarkungsgrenze von
Durlach hin.

No. Linke Seite.

5. Städt. Straßenbahn (Ein-
steighalle).
+ Bertholdst. +
+ Bernhardtst. +
9. *Amann Phil., Kfm.
1 Denteilsbed Paul, Kfm.
2 Jäger Heinr., ReichsbBeamter.
Winkler Joh., Rechtskonsulent.
3 Wagner Moses, Kfm.
Wagner & Sohn, Getreide.
4 Dolezel Hugo, GenVertr.
Lüde Alb., Autog. Schweiss-
anlage.
Wittig Alfr., MajorsBe.
5 Berth Bernh., Install.
Heis Franz, Rangierer.
H1 Augenstein Chr., Fahrrad-
erfarteilehdig., Rep.-Werst.
11. *Wagener W., Fabrikdir.
1 Färer Max, Kfm.
2 Holz Sim., Kfm.
3 Fritzsche Rob., Direktor.
4 Deimling Bert., FDZng.
5 Stiebler Alb., WagenführBe.

13.2 Bnd Sigm., Steuerinsp.

Frau Damenschneiderei.
1 Biedemann Ernst, Professor.
3 Wegger Wilh., Weingrohbldg.
4 Balch Hugo, StZngBe.
5 Brugger Georg, MetallschWBe.
Maier Karl, ElektrMont.

15.2 Schroth Johs., Maurat-
Be.

- 1 Frit Simon, WasenWBe.
2 Schroth Dr. Karl, prakt. Arzt.
3 Schildknecht Heinr., Prf.
4 Wehrich Dr. Adam, Chemiker.
5 Walther Joh., MaschinistW.

No. Linke Seite.

17. *Allmann Abrah., Gan-
delmann in SaarLouis.
1 Heim Ludw., Kfm.
2 Eberhard Ed., DZahnWBe.
Kirchgänger Jos., DZahnWBe.
3 Haub Adolf, EisenbZng.
4 Gabel Max, Lehrer.
5 Wid Herm., Kantinier.
+ Rudolfst. +

19. *Kellner Edm., Ingen.
Straßburg.

- 1 Potter Karl, Kfm.
Knaus Karl, Kfm.
2 Lamprecht Friedr., DZSehr.
Weg Karl, Uhrmacher.
3 Mühl Wilh., Priv.
Schmidt Fritz, Kfm.
4 Hansbach Ad., VerwZng.
Wieser Bernh., Kfm.
5 Grether Gust., MaschArb.
Morlod Otto, MaschArb.

21. *Haub Joh., Privat.
Straßburg.

- 1 Anecht Ost., Kfm.
Lutz Franz, Werksführ. a. D.
Lutz Ludw., RegSehr.
2 Fröhlich David, Kfm.
Fröhlich Ludw., Kfm.
Lemaire Ga., Kfm.
3 Hed Aug., ProfW.
Rupp Emil, Fabrikant.
4 Raif Friedr., MinArbMat.
Erbacher Osio, Kfm.
5 Paul Otto, DWagenführ.
Schön Feinr., Rader.

23. Ev. prot. Kirchengemeinde
(Lutherkirche).

- Pfarrhaus:
Krankenspflegestation.
1 Fleiholder Greth., Kranken-
pflegerin.
Hoffmann Sannchen, Kran-
kenpf.
Liedig Beria, Krankenpf.
2 Kopp Florian, Polograbb.
Schaefer Louis, PrivW.
Weidemeier Phil., Städtfarrer.
3 Schwarzenhölzer Karl, Kirchen-
diener.
+ Georg Friedrichst. +

25. *Göb Ludwig, Privat.

- 1 Mgeier Hans, Mineralwasser-
fabrikant.
Mgeier Paula, Rep. u. Rep-
anf. v. Refzwaren.
2 Beck E. und A., Kfm.
Heidenreich Karl, Oberreal-
lehrer a. D.
Kastner Vinz., MaschSeher.
3 Kaufmann Hans, Ingen.
4 Caserlamp Heinr., ProfArb.
5 Birnbreier Hermann, BerlW.
Weißmann Franz, WSchaffner.
H1 Mgeier Hans, Mineralwasser-
Fabrik.
Felm Karl, Kunstglö.
(Büro und Werkstätt).

Grabdenkmäler
Telephon Nr. 1987
Karl Wilhelmstraße Nr. 90
(am Endpunkt der Straßenbahn)
Carl Westermann,

Georg Fleischmann
Augustastrasse 9 • Telefon 2724.

Spezialgeschäft für Immobilien, Hypotheken
und Finanzierungen. — Annahme von Haus-
verwaltungen. — Handelsger. eingetr. Firma.

Wilhelm Braunagel
 Spezialhaus für
 Seidenstoffe

Herrenstraße 7 :-: Fernsprecher 2827

No. Linke Seite.
 27. *Mupp & Möller, offene
 Handelsgesellschaft.
 1 Ausstellungsräume.
 2 Atelier.
 3 Heiler Jacob, Heizer.
 H1 Logerräume v. Mupp & Möl-
 ler.

27a. Mupp & Möller, offene
 Handelsgesellschaft.
 1 Mupp & Möller, Büroräume.
 2 König Theod., WerkM.
 3 Heinert Oskar, Bücherrevisor.
 4 Beber Jul., Geschf.ühr.
 5 Heber Rich., DZentr. a. D.
 6 Hoffmann Carl, Proturist.
 7 Weh Joh. Jul., Mälzer.
 8 Wöhl, Ernst, Mech.

28. Mupp & Möller, offene
 Handelsgesellschaft.
 Mupp & Möller, Steinwerke.

28a. Mupp & Möller, offene
 Handelsgesellschaft.
 1 Dietrich Ludw., Privat.
 2 Hermann Bernhard, Kfm.
 3 Schmitt Walz., Kfm.
 4 Keller Jul., StadtmW.
 5 Gerich Gottl., Schneidergesch.
 6 Herich Trudl., Schneidergesch.

28b. *Def Karl, PolKomm.
 1 Defler Heint., Fabrikarb.
 2 Hettinger Ad., Kfm.
 3 Hummel Heint., Präparator.
 Hummel Max Söhne, Tier-
 präparator.
 4 Weinreuter Otto, Lehrer.
 5 Herz Jul., Lehrer.
 6 Eckorn Leop., Maurer.

28c. Scheeder Alb., Kfm.
 1 Eise Heint., BildMusikM.
 a. D.
 2 Rab Emilie, DOrdnW.
 3 Müller Karl, CDZentr.
 4 Bud Rud., VermSotr.
 5 Schod Friedr., Justizsp.
 6 Frenzel Alwin, Mechaniker.
 7 Lape Dominge, Kfm.
 8 Dengler Wilh., Beamter a. D.
 9 Bauer Aug., WagnerM.

31. H. Wolff & Sohn, F., G. m.
 b. S., Parfümeriefabrik.
 1 Wolf Dr. Fritz, Chemiker.
 2 Sönnig Aug., Fabrikdirektor.
 3 Windholz Käthe, Priv.
 4 Hennemann Karl, WPKat
 a. D.

31a. Rupp Rob., MagArb.
 Bauer Emma, Näherin.

31. H. Wolff & Sohn, F. G. m.
 b. S., Parfümeriefabrik.
 ■ Feuermelder ■
 1 Wolff Georg, Fabrikant.
 2 Wolf Friedr., Fabrikant.
 3 Wolf Fritz, Fabrikant.
 4 Heber Alb., Kfm.
 5 Schmidt Th., Kraftwagf.ührWe.
 + Weichenst. +

No. Linke Seite.

35. *Frank Dam., PrivatErben.
 1 Menges Bil., Drogerie.
 2 Rische Ernst, SchieferdeckerW.
 3 We.
 4 Braun Alb., VermDZsp.
 5 Dieb Jos., ZInsp.

35.2 Desferich Alfr., EisenDZentr.
 Kampmann Heint., Architekt-
 We.
 4 Stähler Karl, Privat.
 5 Dall Luise, Priv.
 6 Herrmann Alb., Kfm. u. Prof.
 7 Schmitt Wilh., Bahnarb.

37.2 Espe Ludw., OMeister
 a. D.
 1 Bröcher Theod., Friseurgeschäft.
 2 Ebe Ella, HandarbLehrerin.
 3 Bröcher Theod., Friseur.
 4 Stolzenberger Frd., SchloffWe.
 5 Stödel Gust., Kfm.

39. *Walz Wilh., Webster
 (Nordamerika).
 1 Jenle Karl, VermDZsp.
 2 Bidel Friedr., Priv.
 3 Kroy Alois, Haasf.ier.
 4 Keller Theo., Kfm.
 5 Schröder Heint., Geschäftsf.
 6 Schmitt Franz, TglWe.
 7 Wilhelm Max, Korrespond.
 8 Hof Friedr., Schlosser.

41. Weiß Camill, Erben.
 1 Constabel Aug., Lebensmittel-
 gesch.
 2 Weiß Ost., Fabrikant.
 3 Constabel Aug., Kfm.
 4 Lint Jos., EisenDZentr.
 5 Schmidt Germ., StbSchaffner-
 We.
 6 Dittich Peter, Konditor.
 H1 Weiß Camill, Zuckermfabr.

43.2 Alomann Friedrich, Kfm.
 (Frau).
 1 Imhoff Alb. & Co., G. m.
 b. S.
 2 Mohr & Böhm, Spezialgesch.
 für Metzger, Bädtr, Condi-
 tor-Einrichtung.
 3 Böhm Karl, Priv.
 4 Ingoß Emil, Friseur.
 5 Baum Ferd., StbSchaffner.
 6 Burg Karl, Färber.
 7 Gorenflo Edwin, Kfm.
 8 Lang Karl, Schmied.
 H1 Haub Herm., Schuhmaschbau.
 2 Jüg Karl, StbSchaffner.

45.1 Kunk Heint., BäckerM.
 2 Seufried Emil, DStadtsotr.
 3 Weiß Wilh., Fabrikant.
 4 Lufsch Wilh., Kfm.
 H1 Prüßle Franz, Metzger.
 2 Hennrich Otto, Beamter.
 3 Kiefer Karl, HalleM.
 4 Krenz Jos., Arb.
 5 Schuchmann Friedr., Bildst.

47.2 Emmerich Friedr., Kfm.
 1 Budlinger Emil, Weinhdl.
 2 Jäger Emil, Arb.
 3 Wertelbach Fritz, Ingen.
 4 Klind Karl, MetzgerWBe.
 5 Poßki Rich., Buchb.

No. Linke Seite.

49.2 Hefft Karl, Buchhalter.
 1 Fleischmann Wilh. Th., Kfm.
 2 Beder Sch., CDZInsp. a. D.
 3 Böb Art., Kfm.

51. Karlsruher Burschenschaft
 „Arminia“.
 1 Kömmele Alb., HausM.
 + Seubertst. +

55. *Stober Emil, Kfm. und
 *Stober Wilh., Architekt.
 1 Ebert Karl, Lokführ.
 2 Hecht Dav., Kfm. Direktor.
 3 Kauffmann Fritz, Geschf.ühr.
 4 Eichhorn Erwin, Schlosser.
 5 Eichhorn Karl, EisenDZsp.
 a. D.
 6 Sauter Adolf, techn. ZInsp.
 7 Münchenbach Karl, Bauinsp.
 8 Zaltenbach Konstantin, DZsp.
 9 Uls Emil, StbSchaffner.

57. *Stober Emil, Kfm. und
 *Stober Wilh., Architekt.
 1 Martin Georg, RangiererWe.
 2 Lapp Alb., Dipl.-Ing.
 3 Wohnlich Dr. Emil, Dipl.-Ing.,
 Chemiker.
 4 Pfaff Aug., Bankvorst.

59. H1 Karlsruher Jalouje- u.
 Rolladenfabrik, G. m. b. S.
 1 Caselmann Christ., Prof.
 2 Jalon Alex., Fabrikant.
 3 Boedch Adolf von, DNgKat
 a. D.
 4 Sondel Otto, We.
 5 Müller Leop., Städt. Kassendr.
 a. D.
 H1 Esche Herm., G. m. b. S.,
 Kartellgesch.

61. Stober Wilhelm, Privat.
 (Schuppen).

65.2 Kahn Heint., KfmWe.
 1 Kahn Gebr., G. m. b. S.,
 Gewürz- und
 Darmhandlg.
 2 Rüdell Ed., Kfm.
 3 Petersen Alfr., PolWstf.
 4 Zimmermann Joh., VerkaufWBe.
 5 Kunkel Georg Mich., Steuer-
 Sotr.
 6 Schummh Fritz, Buchhalter.
 H1 Essig Franz, Packer.
 2 Gerich Wilh., Wagenführ.
 3 Schweizer Heint., Elektriker.
 4 Witt Jul., StbSchaffner.
 5 Klein Alfr., Konditor.
 6 Kunk Alb., Einleger.

67. *Reijacher Heint., Kfm.
 Straßburg.
 1 Böhm Friedr., Buchdrucker.
 2 Ruf Wilh., MetzgerWe.
 3 Bayler Franz, VermDZentr.
 4 Baumüller Adolf, Kfm.
 5 Müller Val., BetrLeiter.
 6 Knoll Joh., DMatVorst. a. D.
 7 Krieger Joh., SchreinerM.
 8 Maier Wilh., Expedito a. D.
 9 Maier Alfr., Vertr.

Paul Drollinger Sofienstraße 117 a Spezialfabrikation:
 = Nahrungsmittelfabrik = Fernsprecher 3753 Feinste Eierteigwaren

Seepfner = Bräu — Das Qualitätsbier

No. Linke Seite.

- 69.1 Karlsruher Viehmarktbank e. G. m. b. H. Karlsruhe.
 1 Weniger Michael, Schlosser.
 2 Pausch Zman., Kfm. We.
 Pausch Zman., Badofenbau-
 gesch. G. m. b. H.
 Gebhardt Mathilde, Privat.
 3 Weiser Karl, Architekt. We.
 Danb Wilh., GallenW.
 4 Huber Peter, Bücherreb. u.
 Kaufm. Sachverst.
 Kamp Herm., Kfm.
 5 Neudold Rob., Chauffeur.

+ Inlast. +

- 89.1 Kraft Fritz, Holzgroßhdlg.
 G. m. b. H.
 1 Pfeifle Mich., WerkM.
 2 Kraft Fritz, Kfm.
 3 Schröder Otto, Pfr.
 91. Kraft Fritz, G. m. b. H.
 Baugewerks-Bräudenwage.
 103. Einhellig Ant., Fassfabr.
 Fehler Aug., BDrSchr.

Rechte Seite.

- 2.2 Großmann Karl, Dentist.
 1 Feinstofthaus Mühle.
 Mühle Aug., Schriftsteller.
 Großmann Roman, Kfm. We.
 3 Neumann Heinz., WerkM.
 a. D.
 4 Weber Wilh., Kfm.
 5 Schmitt Joh., Schneider.
 4.2 Kühnel Felix jun., Kfm.
 1 Kühnel Felix sen., Papier-
 grohbandlg.
 Gärtner Paul, Friseur. W.
 Sporthaus Brannath.
 2 Gremmelmaier Joh., Prib. We.
 Diekmann Dr. Ad., Arzt. We.
 Kühnel Felix jun., Kfm.
 3 Landauer Siegf., Kfm.
 Landauer Henriette, We.
 Rißberger Theod., Lehrer.
 4 Kaiser Peter, BDrSchr.
 Schmitt Friedr., Dr. Volksw.
 5 Kieger Dominik, Plattenleger.
 Perjan Heinrich, Bürogehilfe.

+ Gottesauerst. +

6. *Weisenburger Gottfr.,
 Kfm. in Pforzheim.
 1 Galt Bernh., Lagerbern.
 2 Schäfer Heinz., DBauinspeltor
 a. D.
 3 Müller Friedr., EisenDSehr.
 4 Ehné Louis, Kfm.
 5 Landmesser Fritz, Maler.
 8. *Nabe Aug., Justizusp.
 a. D.
 1 Michael Herm., Maler.
 Kienz Wilh., Sattler.
 2 Riffel Florian, DBSchaffn. a. D.
 Binterle Friedr., StBehWe.
 3 Abider Jos., DZeichner.
 Mayer Erwin, Beamter.
 Riede Alb., Kfm.

No. Rechte Seite.

- 4 Habertrüb Ed., Lactierer.
 Hegele Faber, Beamtenanw.
 5 Kraft Andr., Tagl.
 Kuser Christl., Kontroller.
 H1 Schüttler Karl, We.
 2 Reugebauer Emil, Tagl.
 10.3 Siegel Wilh., Autover-
 mietung; Frau Damen-
 friiersalon.
 1 Kaefer Wilh., Kfm.
 2 Gramlich Theod., Pferdehdlg.
 4 Frei Heinz., Bahnarb. We.
 Götz Jul., StbDkontroller.

12. Cheruskerhaus, G. m. b. H.
 Reff Ostl., KorpsDn.

- 14.3 Merkt Louis, Fabrikant-
 We.
 1 Althof Emil, FabrDir.
 2 Heller Jos., Kfm.
 3 Tesche Karl, Homöopath.
 4 Stehlin Karl, Rektor a. D.
 Stehlin Karl, Gelehrer.
 5 Maier Ambros, Städt. Beam-
 ter a. D.

16. *Lang Heinz., Holzhänd-
 ler in Neusäß und Jof.
 Kern in Bühlertal.
 1 Schmidt Rob., Kfm. We.
 2 Marx Max, Pferdehdl.
 3 Gahner Ant., Lehrer a. D.
 Stichs Ludw., DBSchK. We.
 4 Fehler Karl Ludw., Lehrer
 a. D.
 5 Edert Wilh., PostWachtM.

- H1 Fuchs Karl, Techniker.
 18.2 Warth Christl., Dentist u.
 3 Warth Else, Privat.
 1 Kleinlagel Frz., Schuhm.
 Berner Aug., Blumenbänder.
 2 Saufenstein Eug. & Warth,
 Dentisten.
 3 Warth Leop., Metzger und
 Wirt.
 4 Heger Leop., DBSehr.
 Heil Richard, Handelslehrer.
 5 Reis Karl, Fabrikarb.

+ Ostendst. +

20. *Bierbrauerei-Gesellschaft
 Schrempf-Brinck.
 1 Birtsch z. Bernhardushof.
 2 Schmidt Dr. med. Mart.,
 Arzt.
 Muth Friedr., Wirt.
 Welzbacher Hil., JolleinnWe.
 3 Stoll Emil, Buchdruckereibes.
 Wolf Frieda, Berufsstn.
 4 Großhans Phil., Schmied. We.
 Kehler Friedr., JolleSehr.
 5 Wolf Heinz., Stadttagl.

22. *Dieß Friedr., Sattler.
 1 Schüttler Konrad, Mag. We.
 Svies Karl, Lokführ.
 2 Eichhorn Franz, GewLehrer.
 Herm Bernh., Hoffsattler-
 We.
 Mühle Aug., Sattler.
 Richter Dr. Jos., RegMat.

No. Rechte Seite.

- 3 Seier Ad., Händler.
 Stäuble Gustl., Dr. ing. Che-
 miker.
 Weber Franz, Magazinier.
 4 Dürr Alb., BerySehr. a. D.
 Künfel Herm., BDrSchr.
 Künfel Herm. Otto, Dipl. Ing.
 5 Barbo Karl, StbWagDfähr.
 Mörriedt Ernst, DBSchM.
 H1 Gallion Karl, Friseur.
 Sped Franz, Biedner.
 2 Mayer Herm., Werkgeb.
 3 Dieß Amalie, Wajchfrau.
 Friedmann Karl, Schneider.
 Konzeziolle Jos., Kfm.
 Steinbach Karl, ElektrMont.

- 24.2 Kuttruf Herm., Wirt.
 1 Birtsch z. Frankfurter Hof.
 2 Dörzbach Andr., Kfm. We.
 Eberhardt Edm., GenBertr.
 3 Benjamin Dr. med. vet. prakt.
 Tierarzt.
 Glaser Friedr., Amtsgeb.
 Glaser Wilh., Zeichner.
 Schneller Herm., StbWe.
 4 Klumpp Friedr., Berufsst.
 Walter Gustl., Kfm.
 Walz Phil., PrivWe.
 5 Gremmelmaier Jof., Pen-
 konär.
 Rohrer Alb., Maler.

+ Lachnerst. +

- 26.2 Fehler Eugen, Lokführ.
 1 Hoffmann Marie, Kolonialm.
 Geschäft.
 Hoffmann Jof., Schlosser.
 Zimmermann Otto, DBSchM.
 2 Luntener Wilh., Kfm.
 3 Herzog Daniel, Kfm.
 3 Kraus Erwin, Dir.
 Stoll Marie, Schneiderin.
 Wöhner Karl, Schreiner. We.
 Wöhner Rob., Jnh.
 4 Rojahn E., Garnstoffbauschft. We.
 Schmidt Karl, Kfm.
 Schmidt Paul, MinDBSchK.
 5 Ritter Jof., Privat.

28. *Kaefer Theod., Kfm.
 1 Berner Karl, Bauinsp.
 1 Herbst Math., Prib.
 Maier Ludw., Kfm. We.
 2 Sollenbach Emil, Kfm.
 Kobl Arthur, Geschäftsb.
 3 König Alf., BndJnh.
 König Artl., staatl. gebr. Dent.
 Kröbauer Ignaz, Archt.
 4 Regenscheit Artur, StrahM. We.
 Reich Karl, StbJnh.
 5 Gilling Eug., Eisenbreher.
 Kadner Hans, FürsBeamt.
 Rehbach Aug., Städt. Kassengeh.
 a. D.

30. *Tritschler Mich., ZugM.
 Erben.
 1 Dezentier Frz., Hilfsarb.
 Herold Ad., Mechanik.
 2 Erner Karl, Ingen.
 Erner Emmi, Damenstrei-
 der. Wn.
 Seeberger Max, Kasseleiff.
 a. D.

Franz Haniel & Cie. G. m. b. H.
 Kaiserstraße 231 Fernruf 4855, 4856



**Stickstoffdünger, Kallsalze, Phos-
 phorsäure-Dünger, Düngekalk**
 Groß- und Kleinverkauf

No. Rechte Seite.

- 1. Hofmann Friedr., StVerfSehr.
- 2. Schaefer Karl, WagWuff.
- 3. Schaefer Jul., Kfm.
- 4. Schaefer Emil, LadeWBe.
- 5. Friedrich Bernh., EisenbDSehr.
- 6. Kondratschek Karl, VertW.
- 7. Baum Emil, Schneider.
- 8. Hade Wilh., Bfcl.

+ Degensfeldt. +

22. *Rang Heirr., Privat.

- 1. Mandardt Sal., Eier- und Buttergeschäft.
- 2. Sanger Georg, Schuhm. (Lad.).
- 3. Frick Eug., Schlosser.
- 4. Wüffel Gust., Glaser.
- 5. Bender Adolf, Kfm.
- 6. Wader Karl, TapezierWBe.
- 7. Wälder Franz, Schlosser.
- 8. Köstel Ernst, VertW.
- 9. Storch Hans, Fräser.
- 10. Müller Gottl., Fasser.

31. Scherle Karl, Metzger u. Wirt.

- 1. Wirtschaft.
- 2. Engler Karl, PSchaffner.
- 3. Köhling Ant., Metzger und Wirt.
- 4. Jenne Karl, SchneiderW.
- 5. Lorenz Ewald, VerwSehr.
- 6. Jitta Alb., Kfm.
- 7. Murr Oscar, Kfm.
- 8. Haude Friedr., WVote.
- 9. Mümm Jos., Babnarb.
- 10. Rembelsch Herm., Schlosser.

36. *Kaspar gen. Uhlmann Karl, Dentist, Pirmajens.

- 1. Wieser Aug., DMachWBe.
- 2. Wieser Herm., GenVertr.
- 3. Bürger Amalie, Priv.
- 4. Mondlange Cölestin, Dipl.-Ingen., Chemiker.
- 5. Rothberger Anton, EDSehr. a. D.
- 6. Kowler Wilh., DSehr.
- 7. Wändlbert Georg, Werkf. a. D.
- 8. Köhler Wilh., DMachWBe.
- 9. Koch Ludw., FabrikantWBe.
- 10. Goh Gust., SchneiderWBe.
- 11. Hade Dietr. Wilh., Kfm.
- 12. Compter Rud., Korresp.
- 13. Mohnte Karl, sen., StbDber-Schaff.
- 14. Eißel Karl, StadttagWBe.
- 15. u. 2. Kunich Ost., Sattlerei.
- 16. Feil Werth., Städt. Arb. a. D.
- 17. Fendel Ferd., Schreiner.
- 18. Kapp Wilh., Install.
- 19. Weder Gust., Tagl.

38. Herrmann Alb., Photo-graphWBe. u. Kinder.

- 1. Hübler Adolf, PrivWBe.
- 2. Dehrens Wilh., Kfm.
- 3. Schöne Kurt, VertWfkt.
- 4. Krebs Bruno, Kfm.
- 5. Schmitt Karl, MinDachMat. a. D.
- 6. Burg Karl, DSehr.
- 7. Speck Otto, Priv.
- 8. Klapper Wilh., Schreiner.
- 9. Stiefel Gregor, Garberokier.

No. Rechte Seite.

40.2 Jaach Rob., Kfm.

- 1. Ebel Karl, PolWachW.
- 2. König Artur, Dentist.
- 3. Jaach Rob., Darm- und Gewürzimport.
- 4. Edelmann Ad., KanzleiratWBe.
- 5. Kurr Karl, Kfm.
- 6. Schupp Ad., MinDachMat.
- 7. Deberer Emil, VertWBe.
- 8. Deverth Emil, Priv.
- 9. Ehmann Joh., Lokführer.
- 10. Vint Rud., VertWfkt.

42. *Bergdolt Alb., DZungen in Buenos-Aires.

- 1. Geugelin Wilh., Jugendfretet.
- 2. Stobner Aug., Kfm.
- 3. Bergdolt Emil, Lehrer.
- 4. Kühn Ludwig, PrivatWBe.
- 5. Mac Hans, Korrespondent.
- 6. Rauch Jaf., Kaffier a. D.

44.3 Schwan Ant., DMgSehr. WBe.

- 1. Doll Franz, StbSchaffner.
- 2. Rafig Heirr., SchneiderW.
- 3. Graulich Heirr., Kfm.
- 4. Stetter Wilh., Beamter.
- 5. Papierwarengroßhandlung Jakob Trotter, Inh. u. Schwan WBe.
- 6. Kindsvogel Frdr., BauauffWBe.
- 7. Guasco de Rob., Geschfzühr.
- 8. Perrot Aug., Kündenschf.
- 9. Bramlich Karl, ResKofzühr.
- 10. Weid Ludw., Babnarb.
- 11. u. 2. Geschäftsräume d. Firma J. Trotter, Papierwar.-Großhandlung.

46/54. Militärfiskus (früh. Exerzierplatz).

+ Wolfartsweiererstr. +

56. Reichsvermögensverwaltung.

- 1. Keller Friedr., BuntW. und Hausmeister.
- 2. Pöppler Albert Dr., Direktor. Landswetterwarte.
- 3. Pöppler Emilie, WBe.

56a. *Reichsvermö.-Verwltg.

- 1. Wolff F. & Sohn (Lager).
- 2. Weinger Wilh., Druckereivorst.

58. *Reichsvermö.-Verwaltg.

- 1. Feederle, Möbelfabrik.
- 2. Karlsruher Tattersall (Karlsr. Reitportverein e. V.).
- 3. Marx Max, Pferdehandlg.
- 4. Südd. Fischindustrie, G. m. b. H.

Frühere Artillerie-Kaserne siehe jetzt Wolfartsweiererstr. 5.

60. Stadtgemeinde Städt.

- 1. Schlachthof (Dienstwohngebäude).
- 2. Bayerhöfcher Friedr., Schlachthofdirektor.

No. Rechte Seite.

62. Stadtgemeinde Städt. Schlachthof (Verwaltungsgebäude).

- 1. Bad. Fettschmelze, e. G. m. b. H. (Geschäftsstelle).
- 2. u. 3. Städt. Schlacht und Viehhofamt.
- 3. Videl Gottl., Amtsgeb.
- 4. H1 Matheis & Co., Viehhandlg.
- 5. Keller Karl, DMachW.
- 6. Leister Wilh., Pförtner.

+ Schlachthausst. +

64. Stadtgemeinde Städt. Schlachthof (Wirtschaftsräume).

- 1. Emmerich Friedr. & Co., Viehhandlg. (Büro).
- 2. Fichter & Co., Vieh-Agentur und -Handel (Büro).
- 3. Müller Ernst, Wirt.

+ Schlachthausst. +

66. Stadtgemeinde Schlachthof (Verwaltungsgebäude und Viehhof).

- 1. Viehhofstasse.
- 2. Carl Dr. Siegr., Tierarzt.
- 3. Ehrenmann Alb., Feizer.
- 4. Krauß Paul, WBe.
- 5. H1 Kahn Gebr., G. m. b. H., Darmhandlg.
- 6. Eggers Karl, SortierW.
- 7. Moller Wilh., Darmfortierer.

88. Stadtgemeinde Karlsruhe (Meßbuden-Magazin).

- 1. Fußballklub Frantonia, Sporthaus.
- 2. Nagel Aug., Aufz.

Durlacher-Straße.

Stadtplan CD 13. PW Durlachertor. FM Waldhornst. 58 u. Kaiserst. 12 (Hochschule).

Beginnt beim ehem. Durlachertor u. zieht sich in südwestl. Richtung bis zur Kronenstrasse hin.

Linke Seite.

1.*Sinner A.-G.

- 1. Gasth. z. Stadt Heidelberg
- 2. Benninger Gottl., Wirt
- 3. Pfannkuch & Co., KolonialwZil.
- 4. Cetto Peter, Maurer.
- 5. Hengs Heinrich, Tagl.
- 6. Sturm Herm., Laborant.
- 7. Bühler Ludw., Werkf.
- 8. Zimmermann Karl, Priv.
- 9. Daulwalter Eug., Tapezier.
- 10. Diehl David, Kfm.
- 11. Kiemer Karl, Amtsgeb. a. D.
- 12. Scheidl Joh., DSchweizer.

3.*Neutemann Jos., Käsefabrikant.

- 1. Daulwalter Heirr., Peni.
- 2. Peps Jos., SchuhmW.
- 3. Braun Alb., Schmied.
- 4. Rein Friedr., StbZührer.
- 5. Steigleber Jos., SchaffnerWBe.

Branntweine aller Art | Weber & Albrecht Rappenerstraße 54 Fernsprecher 3505

Landesbank für Haus- u. Grundbesitz e. G. m. b. H. Diskontierung und Einziehung Kaiserallee 4 von Wechseln und Schecks- Telephon 5846

Bank und Sparkasse des organisierten Grund- und Hausbesitzes.

IV. 48

Durlacher-Straße.

No. Linke Seite.

5. *Neutemann Jos., Käsefabrikant.
1 Lebensbedürfnisverein (Frl.).
2 Siegel Joh. (Geschwister).

7.1 Schwab, Friedrich.

- 1 Knörr Andr., Molkereiprod.
2 Bauer Karl, Briestr.
Graf Verta, Priv.
3 Graf Ferd., Fräser.
Nirt Anselm, SattlerM.
Schulin Ernst, Stadttagl.
4 Dallgo Ferd., Bildhauer.

9.1 Michheimer Ad. alt, HandelsmannWe.

- 2 Nagel Herm., Arb.
3 Köfel Karl, Zementarb.
H1 Maier Max, Maschinenformer.
2 Ballmer Ad., Fabrikarb.

11. *Michheimer Ad. alt, MetzgerMWe.

- 2 Henning Jos., MalerM.
3 Göpflich Karl, Schreiner.
H1 Kaiser Karl, Bauarb.
2 Bauer Christ., Seizer.

13. *Kaeffer Wilh., Kfm.

- 2 Bombardieri Ditmore, Mech.
3 Hausmann Frik, Desinfektor.

15.1 Sed Nit., BäckerM.

- 2 Rimmelsbacher Emil, Seizer.
3 Supper Karl, Städt. Aufseher.
4 Rebstod Ant., Bader.
H1 Koch Ad., SchmiedWe.
Scheer Wilh., Schuhmacher.

17. *Seib Rud., Blechner.

- 1 Wieler Joh., StbSchaffner.
2 Fischer Ferd., WerlM.
3 Schraft Ludw., Holzhändler.
4 Schuppert Friedr., StbWagenführer.
H1 Köppler Wilh., SchreinerM. (Werstatt).

19.1. Schütterle Karl, Friseur-Meister.

- 2 Hud Konrad, Beschaffner.
Witz Wilh., Reisender.
3 Maier Max., Bahnarb.
Sattler Wilh., Stadttagl.
4 Fütterer Gust., Tagl.
Nagel Ad., Schlosser.
H1 Maier Frik, Schlosser.
2 Feuchter Friedr., Güterarb.
Stab Karl, Tagl.
3 Rupp Rob., Install.
Schmitt Herm., MaschArb.
4 Thiel Otto, Sattler.
5 Bühler Christ., Fuhrmann.

21/25. *Stadtgemeinde Karlsruhe.

+ Zähringerst. +

27. *StadtgemeindeKarlsruhe.

- 29.1 Bollheimer Ant., Kfm., Kolonialwgesch. (Frau).
2 Merkle Joh., MaurerFrau
Morsch Ludw., LeichtenrWe.
3 Angstenberger Bernb., Küfer.
Kiefer Frik, Schlosser.

No. Linke Seite.

- 4 Griesinger Jos., GärtnerWe.
Seib Gg., Bader.
H1 Sped Georg, Maurer.
2 Bachmann Otto, Tagl.
Hettel Hermann, Tagl.

31. *Knörr Jos., Kaminfeger.

- 1 Müller Leo, SchuhmM.
Fäger Aug., Bader.
2 Kurzmann Ad., Frau.
Kombach Hugo, LichtdrWe.
3 Haas Cölestin, Güterarb.
Haas Gust., Kraftfahrer.
Seiler Osl., Kfm.
H1 Herzog Gust., Mechaniker.
2 Schweidert Rud., Fuhrmann.
Kromer Karl, Seizer.
3 Mehr Friedr., Bader.

33. *Hoepfner Frdr., Brauereibesitzer.

- 1 Esfurth Friedr., Kellner.
Freundberger Max, Bader-We., Witin.
2 Sped Wilh., Lokseizer.
3 Marzer Klara, Putzfrau.
H1 Fisch Fanny, Händlern.

35.1 Häuser Rud., BäckerM.

- 2 Krug Wilh., Obstbbl.
Epielmann Friedr., Schneider.
3 Bundschel Paul, Schuhmacher.
Wels Bal., Schmied.
H3 Stord Seb., MaschArb.

37. *Häuser Rud., BäckerM.

- 1 Rüd Georg, BBoiteWe.
Reinhardt Ernst, Autodrosch-Wei.
2 Friedmann Ludw., Werthelfer.
3 Roeber Rob., Kfm.
4 Meier Friedr., Erdarb.
Schmitt Franz, Kfm.
H1 Altbach Phil., Bader.
Wisser Johs., Schuhm.

39.1 Ruprecht Ant., Kassendn.

- a. D.
2 Ruprecht Franz, Küfer.
H1 Bed Heimr., Schlosser.

41. *Bachmann Emil, Schlosser.

- 1 Scholl Karl, Tagl.
2 Anselmann Ed., Kraftfahrer.
Ulbrig Wilh., FuhrMWe.
3 Hud Karl, Städt. Arb.
H1 Bachmann Leop., Kfm.

43.1 Bachmann Emil, Schlosser.

- 3 Bartenbach Friedr., Schneider.
H1 Schmidt Max, Kraftfahrer.
2 Belsche Herm., Hilfsarbeiter
3 Geisert Jos., Fuhrm.

45. *Diefenbacher Wilh., Fa-
brikant.

- 1 Wirtsch z. Weihen Stern.
2 Nieger Elias, Wirt.

47. *Knörr Jos., Kaminfeger.

- 1 Dennig Karl, Händler.
Lehn Anna, Händlerin.
2 Eller Simon, Arb.
Hill Franz, Maurer.
Schönthalen III. Ludw., Tagl.
3 Bollmer Emil, Seizer.

No. Linke Seite.

- H1 Sped Ferd., Stadttagl. a. Z.
2 Krebs Gottl., Kochprodant.
Wittmann Jos., Metzger.
3 Bachmann Georg, Remer.
Blum Ad., SchlosserWe.
4 Blant Maria, Priv.

49. *Köcke Rob., MalerM. in
Gottmadingen.

- 1 Frik Emil, Sattler.
2 Westermann Ad., PrivWe.
3 Wirt Wend., Schmied.
Koth Friedr., Händler.
H1 Horgel Leo, Maurer.
Reinthal Anton, Porarb.
Schwabe Georg, Bierfäher.
2 Abendschön Anton, Schreiner.
Ditsch Bernb., Schlosser.
Reinthal Aug., Rangierer.
Wehrle Adolf, GärtnerWe.
3 Abendschön Wilh., Obstbbl.
Bachmann Georg, Kräger.
4 David Alex., Plästerer.
Wilmann Lorenz, Städt. Arb.

51. Hs Jos Wilh., Eier- und
Käsehandlg.

- 1 Jacobi Wilh., MetzgerM.
2 Goldschmidt Friedr., Install.
3 Kappler Leop., RechtsAnw.
We.
4 Schöpslin Rob., MaschArb.
5 Sängler Joh., HändlerWe.

53. *Karlsruher Brauereige-
borm. K. Schremp-
Prink.

- 1 Wirtsch z. Pfannenstiel.
2 Sahrbacher Jos., Seizer.
Wohlfarth Wilh., Wirt.
3 Bed Christ., Priv.
Bed Karl, Fabrikant.
Waldler Karl, Arb.
4 Böll Joh., WirtWe.
Mall Wilh., Schlosser.

55. *Weinheimer Jul. KfmWe.

- 1 Manz Ant., MaschArb.
Waldbogel Ed., MaschArb.
Zimmermann Ferd., Öfener-
wehmann.
2 Benfesser Hugo, Rebolberbr.
Manz Thom., StadttaglWe.
3 Merkle Karl, We.
Wid Lor., Schlosser.

H2 Raub Franz, Arbeiter.

57. *Wolf, Berlin.

- 1 Röhler Ad., Schuhmacher.
2 Desterle Friedr., Bierbrauer.
3 Raich Wilh., Holzarb.
H1 Bierig Karl, Wirt.
2 Stolz Lisette, Priv.
3 Koch Herm., TapezierWe.
4 Woll Paul, Händler.

59.1 Schmidt Franz, Pfler-
meßger (Frau).

- 1 Lehr Franziska, Priv.
2 Bühler Reinb., Handelsm.
Gerde Aug., Bader.
3 Rastätter Landol., Tagl.
H1 Wörner Seimr., FuhrMWe.
2 Bachthaler Friedr., Schlosser.
Wirth Lor., Tagl.
3 Schmitt Seb., Blechner.

Carl Westermann, Karl Wilhelmstraße Nr. 90 (am Endpunkt der Straßenbahn) Grabdenkmäler Telefon Nr. 1987

Georg Fleischmann Immobilien, Hypotheken und Finanzierungen.
Augustastr. 9 • Telefon 2724. Vermittlung von Geschäftsräumen u. Geschäften aller Art.

No. Linke Seite.

- 61. *Heuberger Jul., Buchdrucker.
- 1 Maas Friedr., Milchbdl.
- 2 Meyer Kaspar, SchneidW.
- 3 Schaab Phil., Händler.
- 4 Weis Felix, Buchmann.
- 5 Solheim Ad., Schlosser.
- 6 Maßstädtler Karl, Tagl.
- H1 Schlob Jos., Maler.
- 2 Feuerlein Osk., Friseurgeb.
- 3 Rastetter Frieda, Arbeiterin.

+ Baldhornst. +

- 63. *Weißer Eduard, Uhrm.; Fr. Obst- u. Gemüsehdlg.
- 1 Hirnbaum Jaat, Kfm.
- 2 Dorr Heint., Schlosser.
- 3 Jiele Otto, Steindruck.
- 4 Brömmer Theob., Bremser a. D.
- 5 Reutlinger Mez., WertM. a. D.
- 4 Rindler Rob., Elektromont.
- 1 Anedel Jaf., Schuhmacher.
- H1 Schlotterbed Joh., LadeM.
- 2 Zettler Ludw., TaglW.
- 3 Weis Jaf., Maler.
- 4 Schaab Phil., Hdl.

- 65. *Sammelmann Lew., Kfm. (Frau).
- 1 Kalkbader Friedr., Tagl.
- 2 Zudrod Friedr., Händler.
- 3 Zudrod Otto, Händler.
- H1 Jung Leop., Städt. Arb.
- 2 Jerr Franz, SchlosserM.

- 67. *Brief Jaf., Handelsm.
- 1 Gud Johs., Kaugierer.
- H2 Schmeider Friedr., SägerW.
- 3 Hehlhaas Friedr., Tagl.
- 4 Biederroth Friedr., Gärtner.

- 69. *Chinger Friedr., Schloss.
- 1 Hiller Ernst Wikt., HdlW.
- 2 Jetter Rud., Schlosser.
- 4 Nagel Fldr., Bader.

- 71. *Fuhr, Rud. Maurer, Saarbrücken.
- 1 Höllmarth Friedr., Hilfsarb.
- 2 Gödel Franz, Lofführ.
- 3 Kraper Paul, Zementeur.
- 4 Wirth Franz, Bahnarb.
- H1 Wenzl Heint., Maurer.
- 2 Hüb Karl, BahnarbW.

- 73. *Sünnen Hans, Kfm. in Eberfeld.
- 1 Jehler Aug., Monteur.
- 2 Palmacht Jakob, Schuhmacher (Werkstätte).
- 2 Fiedler Karl, Dachbeder.
- 3 Hörenbühler Alb., Händler.
- 4 Jäger Paul, Tagl.
- 5 Wredt Ant., Hausierer.
- H1 Giner Eugen, Färber.
- 2 Effen Job., Tagl.
- 3 Jäger Viktor, Eisenblstf.
- 4 Knöpfle Ludw., Buchmann.

- 75. *Brennstedt Eug., Kfm. (Frau).
- 1 Michalowski Luise (Waden).
- 2 Palmacht Jakob, Schuhm.
- 3 Reber Jos., KolporteurW.

- 77. *Fribolins Erben.

No. Linke Seite.

- 79.1 *Walther Ernst, An- und Verkauf.
- 1 Julien Mit., HandelsmW.
- 2 Rauch Goshwin, Maurer.
- 3 Baeth Gotthard, Schlosser.
- 3 Walther Ernst, Kfm.
- 4 Weißbrod Adolf, Bader.
- 4 Lang Peter, Bader.
- 1 Rueb Emil, SchlosserW.

- 81/83. *Brauerei-Ges. vorm. S. Moninger A.G.
- 1 Wirtsch. Alte Brauerei Schrum- pel.
- 2 Kuhlmann Aug., Glaser.
- 3 Schwarz Mich., MöbelpaderW.
- 3 Spath Karl, Wirt.
- 1 Wall Joh., MaschArb. a. D.
- 3 Herm Karl, HilfsarbW.
- 3 Schmeidel Hans, Dreher.
- 4 Glaser Leop., Tiefbauarb.
- 1 Hammer Wilh., GasarbW.
- 1 Hehl Matth., Reisender.
- 5 Gräßer Franz, Hilfsarb.
- H2 Reinfried Bal., DreherW.
- 3 Beder Guis., Kraftfahrer.
- 4 Humburger Heint., Schlosser.

- 85.3 *Beder Heint., MalerM.
- 1 Bed Joh., Korbmacher.
- 2 Anobloch Wilh., Installateur.
- 4 Groß Leopold, Schlosser.

- 87.1 *Gartner Rud., Friseur, u. 2 Gartner Wilhelmine.
- 3 Holzäpfel Friedr., Arb.
- H1 Staub Karl, Arb.
- 2 Meuschner Wilh., Install.
- 3 Jung Jos., Tiefbauarb.
- 1 Schäfer Karl, Kutscher.

- 89.1 *Langenbach Franz, Wäderei.
- 3 Silbernagel Stef., Schlosser.
- 4 Benner Leop., Arb.
- H1 Dudenhöffer Emil, Lagerist.
- 1 Dudenhöffer Leop., Heizer.
- 2 Kunz Herm., Fabrikarb.
- 3 Uy Pius, Arb.

- 91.1 *Marx Phil., ZimmermW.
- 2 Schneider Ludw., Kfm.
- 1 Reich Jos., SchlosserM.
- 3 Jerr Artur, SchneiderM.
- 4 Würzburgner Karl, Schlosser.
- H1 Fehler Leopold, Dreher.
- 2 Haas Siegst., BahnarbW.
- 2 Kühn Leop. sen., Schlosser.
- 3 Herlan Herm., Wote.

- 93. *Gomburger Ludw., Kfm.
- 1 Zuchs Hirsch, Kfm.
- 1 Kabe Jaf., Hilfsarb.
- 3 Müller Ant., Zementeur.
- H1 Bippes Friedr., Schlichter.
- 2 Kraus Jos., Sattler.

- 95.1 *Förster Franz, KüferM. und WeinhdlW.
- 3 Rieger Herm., Schlosser.
- H1 Nagel Jos., Bader.
- 2 Dunsz Wilh., Monteur.

- 97/99. *Klein Herm u. Klein Jos. sen., Möbelfabrft.
- 1 Klein Gebr., Möbelfhda.
- 2 Klumpp Jos., Priv.

No. Linke Seite.

- 3 Klein Jaf., Tapezier.
- 1 Kuschmann Anton, Postschaff- ner.
- 4 Rießler Karl Emil, Faktor.

- 101.2 *Dornheim Herm., Dre- herM.
- 1 Dornheim Herm., DreherM. (Geschäft).
- 3 Kubrig Josef, Maler (Frau).
- H2 Lang Jos., SteinhauerW.

- 103. *Konfektionshaus Gir- schen G. m. b. H.
- 1 Jittlerer Christ, DachbedGesh.
- 1 Weil Heint., Hilfsarbeiter.
- 2 Seib Ludw., AmisD.Gesh.
- 3 Jsemann Karl, Schmied.
- 1 Ditzes Hubert, Ingenieur.
- 4 Gebert Heint., Schneider.
- 1 Kücklin Aug., Metzger.
- H1 Beckmann Karl, FabrArb.
- 1 Goppard Friedr., Dachbeder.
- 1 Anopf Ludw., Former.
- 2 Frohmeier Alb., Handelsm. W.
- 1 Ditter Pauline.
- 1 Klein Kaspar, Maurer.
- 1 Obert Bal., Tagl.
- 3 Gödy Paul, Mechaniker.
- 1 Giffner Rob., Requisiteur.
- 1 Kander Ant., TaglW.
- 4 Hödel Karl, Hilfsarb.

- 105. *Tisch Heint., Kfm.
- 1 Junder Friedr., Friseurgesch.
- 1 Lemke, Zigarren-Spezialgesch. (Fil.).
- 2 Junder Friedr., Friseur.
- 1 Schäfer Wilh., Kranenführ.
- 3 Eutt Karl, Schriftseher.
- 1 Kront Heint., Installateur.
- 1 Diehl Aug., Tagl.
- 4 Bed Jos., StadttaglW.
- 1 Schöttgen Heint., Schreiner.
- H1 Metzger Ant. sen., Hdl.
- 1 Sauter Frieda, Fabrikarb.
- 2 Fies Friedrich, Tagl.
- 2 Essig Ant., Fuhrm.
- 4 Mangold Karl, Photograph.

Rechte Seite.

- 2. *Hoepfner Friedr., Kom- merzienratW.

- 4. *Hoepfner Friedr., Kom- merzienratW.

- 6. *Schneider Ludw., Ingen.
- 1 Merz Otto, Obst- u. Gemüse- hdlg.
- 2 Butsch Konrad, Schuhm.
- 1 Köhler Wilh., SchreinerM.
- 3 Brent Friedr., Beschaffner.
- 1 Haase Paul, Buchbinder.
- 1 Gahn Emil, GlaserM.
- 4 Rieger Karl Jr., Wärodn.

- 8. *Dennig Emil, Kfm.
- 1 Geiger Rob., GasarbW.
- 2 Boll Leonh., Gäntler.
- 3 Währle Karl, Magazinier.
- 4 Linder Max, ResLofführ.
- H2 Drth Franz, WärttenmW.
- 3 Kasper Wilh., SattlerW.

+ Zähringerst. +

Wilhelm Braunnagel Kra wattenseide Spezialhaus für Herrenstraße 7 :-: Fernsprecher 2827

Paul Drollinger Nahrungsmittelfabrik

Sofienstraße 117 a Fernsprecher 3753

Fabrikation von: Keks · Zwieback · Paniermehl

Srinft Söepfner = Wilner

- No. Rechte Seite.
10. Zählt zu Zähringerst. 1.
12. *Grcb Gg., BahnarbWe. Erben.
 1 Alee Friedr., Kfm.
 2 Wolf Leop., MaschArb.
 3 Itte Karl, Hafnerei.
14. *Herrmann Jos., Küfer, Bruchsal.
 1 Bsch Jos., SchußmWe. Zinf Joh., Fabrikarb.
 2 Boos Mart., We.
 3 Fütterer Max, Tagl.
 3 Kern Wilh., Tagl.
 Hilbenbrand Frdr., MalerWe.
 Nied Georg, Bodenleger.
- 16.1. Hepler Herm., Former (Frau).
 1 Wegger Bal., Händler.
- 18.1. Bauer August, Tagl.
 2 Schwandorfer Jul., Arb.
20. *Pffistner Franz, Wäcker u. *Pffistner Rosa in Pirmasens.
 1 Ruffer Christl., Wäcker.
 Siebold Ludw., Kolonialwaren-geschäft.
 2 Rheintal Max, Hilfsarbeiter.
 3 Dennig Friedr., Schmied.
 Wild Karl, Install.
 H2 Hertel Karl, Pader.
 4 Bürtel Adolf, Polierer.
 Dütler Friedr., Tagl.
22. *Kaiser Christ., Wagner.
 1 Klent Gottf., TaglWe.
 2 Koblmann Christ., Fuhrmann.
 3 Seitel Wilh., Tagl.
- 24.1. Kaiser Christ., Wagner.
 2 Strebel Wilh., MaurerWe.
 3 Vott Joh., Schneider.
- 26.H1. Weidemann Rud., Holz- u. Kohlenhdl.
 1 Heinrich Ludw., Kfm.
 Weidemann Karl, PrivWe.
 Wolbert Eugen, Hilfsarb.
 3 Peter Jos., Pens.
 Zöller Adolf, MaschArb.
 4 Moder Aug., Fabrikarb.
 Moder Aug., Hilfsarb.
 Zöller Bernb., Tapezier.
 H2 Schiel Wilh., BahnarbWe.
 3 Sahn Max, Eisenendreher.
 4 Bräuninger Karl, Pens.
- 28.1. Schneider Gust., Speze-reihhdl.
 2 Ströcker Christ., Hilfsmarkt-meister.
 H1 Friedrich Joh., Tagl.
 Mangler Aug., Taglöhner.
 2 Bauer Wilh., Dreher.
 Beck Jul., PlazWe.
 3 Hierlewagen Karl, Zimmerm.
- 30.1 u. 2. Köhler Mathias, Koh-lenhändler (Frau).
32. Kinderpflege.
 1 Lauser Gottlieb, StadttaglWe.
 H1 Meinger Sophie, Kinderschw.
 Meister Lina, Kinderschweester.

- No. Rechte Seite.
- 34.1. Schneller Jul., KfmWe.
 1 Schneller Jul., Rohprodukte en gros.
- 36.1. Kammerer Ludw., Bä-ferWe.
 2 Blud Alfred, MaschFormer.
 Maier Jul., Kesselschmied.
 3 Maier Franz, Maler.
 H2 Gütte Franz, MaschArbWe.
 Zinf Lorenz, SchußmWe.
- 38.1. Gern Gustav, Kfm.
 2 Maier Mich., Kfm.
 3 Ruf Friedr., TaglWe.
 + Waldhornst. +
40. *Mager Peter, Masch-Wärter, Sulzbach (Saar).
 1 Burthardt, Franziska.
 2 Ströbel Jos., Maurer.
 Ströbel Ludw., MaschArb.
 3 Abendshön Ostar, MaschArb.
 Helfrich Herm., Fuhrm.
 Maier Jos., Schlosser.
- 42.3. Finkbeiner Wilh., Küfer.
 1 Wild Karl, Schmied.
 H2 Metz Rich. (Frau).
 3 Schönhut Emil, Arb.
- 44.1. Schnorr Alois, Masch-ArbWe.
 1 Jespera Herm., We.
 2 Barth Mart., Tagl.
 Häfner Andr., Bahnarb. a. D.
 3 Stüb Wilh., Radier.
- 46.2. Abendshön Thom., Obsthändler.
 1 Müller Theod., Tagl.
 3 Beneter Karl, Hilfsarb.
 3 Guttinger Otto, Arbeiter.
 Lautinger Karl, Arb.
48. Jaas Alfr., Händler (Frau).
- 50.1. Plachjinski Jul., Privat.
 1 Schäfer Jul., Pferdemezger.
 2 Gih Gust., Zimmermann.
 Walter Wilh., Fuhrm.
 3 Silbermann Gutel, LehrerWe.
 4 Dornberger Amalie, Putzfrau.
 Klingler Mart., Hilfsarb.
 2 Beramann Alb., Kfm.
- 52.1. Zumteller Jul., Eisen-Schaffner.
 1 Schymann Georg, MagWärt.
 Metz Karl, Koch.
 2 Erftuth Ludw., Tagl.
 Kistner Ludw., Install.
 3 Stober Emil, Kfm.
 Zitronenbaum Chaim, Händl.
 4 Fallert Otto, Rangierer.
 Unser Jos., Hilfsarb.
 H1 Schmid Christine, Arbeiterin.
 2 Klettenheimer Heim., Maurer.
 3 Lichtenberger Georg, Reisender.
 4 Sand Karl, Maurer.

- No. Rechte Seite.
54. *Hilf Christ., Schreiner-We. u. Kinder.
 1 Bürc Karl, MaschM.
 Fuller Jul., Privat.
 H1 Laidig Christ., Lagerarb.
56. *Kolb Wilh. Rud., Redak-teurWe und Gen.
 1 Grimmer Jul., Kfm.
 Kolb Johann, Kohlenhandels-gef. m. b. H. (Geschaft).
 2 Finter Karl, Glaser.
 Zegle Wilh., Marmorhändler.
 3 Horn Friedr., Eisenendreher.
 Lingelbach Jos., Steinbauer.
 4 Bippes Friedr., Pader.
 Zegle Fritz, Kraftfahrer.
58. *Wenz Ernst, Kfm., und *Weber Otto, SchneidM.
 1 Ansmann Jos., Tischschaffner.
 Wehloft Eugen, Zigarcen-geschäft.
 2 Posthan Jos., Schlosser.
 Jäger Friedr., Schreiner.
 3 Lang Joh., Blechnr.
 Saffrin Wolf, HandelsmWe.
 4 Hörle Ernst, Bazar.
 Schmidt Kurt, Metzger.
60. *Wenz Ernst, Kfm., und *Weber Otto, SchneidM.
 + Brunnenst. +
- 64.1. Berkmann, Jul., Milchhdl.
 2 Sohn Gust., Schlosser.
 Müller Jos., StadttaglWe.
 3 Habermeyer Johs., Tagl.
- 66.1. Ehrler Wilh., Speze-reihhdl. (Frau).
 2 Förderer Wilh., Former.
 3 Jäger Franz, MagArb.
 H1 Briel Herm., Metzger.
 Furion Clem., Tagl.
 2 Lehmann Wilh., Fuhrm.
 3 Kugel Jos., Gärtner.
68. *Krieger Friedr., Metzger.
 1 Metzgerei Krieger (Hl.)
 2 Schäfer Karl Fr., Butterbblg.
 3 Schmitt Wilh., Schmied.
 3 Steiner Fritz, Taglöhner.
- 70.2. Marx Alb., Eisenblst.
 1 Mangel Moritz, Händler (Le-ben).
- 72.1. Konecker Wilh., BäckerM.
 2 Lorenz Friedr., SchlosserWe.
 Schmitt Gust., Handlungsgef.
 3 Geier Joh., Arb.
 Konecker Karl, BäckerWe.
 H2 Förster Herm., Reisender.
 Jäger Emil, Arbeiter.

Durlacher Tor

siehe Kaiserst. 1, Postzeitung.

Franz Haniel & Cie. G. m. b. H.
 Kaiserstraße 231 Fernruf 4855, 4856



Kohlen - Koks
 Groß- und Kleinverkauf

Durmersheimer-Straße.
(Grünwinkel)

Stadtplan DE 4. 5. PW Hardt-
5. FM Gerberst. 5 und Dur-
mersheimerst. 29 (Sinner).

Linke Seite.

1. Ochs Jos., Schreiner.
Dietrich Emil, SchneiderM.
Hirt Heinz., Herrm.
Kellerer Karl, Fabrikarb.
Maber Reur, Händler.
Wiest Matth., Rangierer.
3. Kunz Theod. sen., Maschi-
nist.
Geur Heinz., Dreher.
Kunz Theod. jr., Dreher.
Schiffederer Max, Eisendr.
5. Köhl Bruno, Kalkul.
Köhl Hedw., Putzgesch.
Maz Friedr., SchlosserWe.
Speck Andr., BierführWe.
7. Schäfer Josef, Schreiner
(Frau).
Zembele Andr., Afm.
Kunz Jaf., Dreher.
Marti Samuel, MaschistWe.
Schrott Jos., Maschinist.
Wiedmann Wilh., WerkM.
9. Maher Ludw., RegistrAfft.
Lump Joh., SchneiderWe.
Krodenberger Jaf., Aufseher.
Kollertter Lor., JustSekr.
Scholp Karl, LagerM.
Siegel Aug., HafnerM.
11. Deck & Hamers.
Hamers Herm., P-Schaffn. a. D.
Deck Karl, Bürobn.
Deck Reub., MaschArb.
Könige Joh., Heizer.
Kreberger Ludw., Schreiner.
13. Gatto Aug., ViktualHdlg.,
(Frau).
Fleisch Florian, Heizer.
Lambhäuser Frdr., Schifferbed.
Joas Hans, Metallschleifer.
Seeburger Johs., Wächter.
15. Wießner Herm., Maler.
Kantle Rud., Brauer.
Götz Wil., Tagl.
Müller Friedr., FabrArb.
Weinhold Kurt, Pader.
Wießner Rich., Afm.
17. Rummel Ad., Jng. (Frau).
Schöne Rich., Elektromonteur.
Wießner Heinz., LüncherWe.
Wesereigesh.
19. Albeder Alb. We., Friseur-
geschäft.
Bernardo Humbert be, Afm.
Zollenbach Aug., EisendrWe.
Eppinger Fr., FriseurM.
Fortmann Pius, Heizer.
Folender Jos., Wächter.
Ged Gut., Küfer.

No. Linke Seite.

21. Deder Frdr., Schmied.
We.
Gräber Jos We., Wäscherin.
Koch Otto, Chem. Prod. und
landw. Maschinen.
Kuhn Adolf, Brenner.
Schüfer Jos., Blechner.
23. Wollenjäck Bernh., Ge-
müsehändler.
Feucht Karl, Lebensmittelgesch.
Schöpf Marie, Frau.
25. Weiß Max, Afm.
Kehler Rich. Konr., Tagl.
Kohlmann Wilh., Händler.
Seiler Karl, Maurer.
27. Mössinger Leop., BauD-
Schr.
„Siboma“ Südd. Holzbearbei-
tungsmaschinenfabrik, S. m.
b. S.
Bod Friedr., Arbeiter.
Brenneisen Jaf., Fabrikarb.
29. Lang Herm., Fabrik-
direktor.
■ Feuermelder ■
Bär Emil sen., Registrator.
Bär Emil jr., Disponent.
31. *Rolle Emil, Wirt.
Asal Joh., LehrerWe.
Bauch Friedr., Architekt
Broß Georg, Bierfieder.
Defelmann Karl Heinz, Afm.
Dessau Erich, Jngen.
Günther Karl, AfmWe.
Pampel Gb., Afm.
41. Stadtgemeinde Karlsruhe
(Schulhaus).
Weber Jul., Afm.
Weber Jul., LehrerWe.
Widert Anna, Lehrerin.
Widert Jos., Lehrer a. D.
43. Hoffjäg Adolf, WerkM.,
Sichbeamter.
Huber Jos., Sattler.
45. *Mummel Josef, Dur-
mersheim.
1 Hafner Otto, Kraftfahrer.
Engelhard Elisabeth, Priv.
Ganz Heinz., Bierführ.
Maber Aug., Totengräber.
47. *Gesellschaft Sinner, A.-G.
Grünwinkel.
Baumgartner Anton, Bierführ.
Klein Heinrich, Bierführer.
Maber Adolf, Monteur.
Maber Jaf., SchlosserWe.
49. Fahrer Theod., MetzgerM.
Ged Rich., Bierführ.
Bauer Ludw., Maschinist.
51. *Brauerei Sinner A.-G.
53. *Brauerei Sinner A.-G.
Wirtschaft zur Nacht a. Rhein.

No. Linke Seite.

55. *Brauerei Sinner A.-G.
Postamt Grünwinkel.
Endle Adolf, Meister.
- 57/59. Brauerei Sinner A.-G.
Benz Aug., Verwalter.
Essig Hubert, Kraftwagenführ.
Ketterer Wilh., Pförtner.
Kraich Paul, Kellermeister.
Spieß Mart., Messer.
Wunder Jos., BrauM.
- 59a. *Brauerei Sinner A.-G.
61. Brauerei Sinner A.-G.
Günthel Dr. Emil, Fabrikdir.
Kollte Dr. Rud., FabrDir.
63. Brauerei Sinner A.-G.
Kaiser Rud., Dingen.
Möhring Elise, Buchhalterin.
65. Brauerei Sinner A.-G.
Feld Emil, Tagl.
Eilmann Gust., Messerschmied.
Wiesner Karl, Dreher.
67. Schorle Gust., Küfer.
Frettag & Schorle, Werkstatt.
Koffler Christine, Wäscherin.
Löffler Otto, KorbmacherM.
69. Brauerei Sinner A.-G.
Beller Wilh., Bohrer.
Engling Friedr., Zimmerm.
Ged Herm., Kassenbote.
Ged Tobias, GipsWe.
Kottach Joh., Gl. Mont.
Kottach Jos., MühlenbauM.
Wolf Karl, Kamlinier.
71. Gecht Rob., MaschArb.
2 Luvel Thomas, Fräser.
Kollt Friedr., Gillsarb.
73. Melcher Adolf, BäckerM-
We. u. Gen.
Klein Ludw., Elektromont.
Melcher Eugen, Destillateur.
75. Wießner Gust., Lüncher-
M. (Frau).
Demmer Friedr., Afm.
77. Schwörer Emil sen.,
Schreiner (Frau).
Brieskorn Ludw., Küfer.
Eisele Ad., Former.
Müller Aug., Vorarb.
Schwörer Emil jr., Maurerpol.
Spedert Heinz., Brauer.
79. *Brauerei Sinner A.-G.
Armbrust Karl, Magazinier.
Maber Jaf., Bierführ.
81. *Brauerei Sinner A.-G.
Schorpp Leop., TaglWe.
- 81a. *Turnverein Karlsruhe-
Grünwinkel.
83. Albeder Johs., Landw.
We.
Ballbaum Heinz., Fabrikarb.

Kirch- und Zweisbachengewässer / Weber & Albrecht
Rüppurrerstraße 54
Fernsprecher 5305

Landesbank für Haus- u. Grundbesitz e.G.m.b.H. An- und Verkauf von Wert- Kaiserallee 4
papieren (Stahlkammer). Telephon 5846
Bank und Sparkasse des organisierten Grund- und Hausbesitzes.

Telephon
Nr. 1987

Grabdenkmäler

Karl Wilhelmstraße Nr. 90
(am Endpunkt der Straßenbahn)

Carl Westermann,

No. Linke Seite.

85. *Sinner A.-G.
Eisele Karl Friedr., Wirt.
Fuchs Ana., Kfm.
Haas Herm., Kutscher.
Hedinger Viktor, Kutscher.
87. Ruhm Rob., BäckerM.
89. Ristner Adolf, Küfer.
Ristner Ad. jr., Mech.
91. *Brannath Jakob, SteinhauerWBe.
Bauer Karl, Steinhauer.
Brannath Friedr., TischlArb.
Kummel Jos., TischlArb.
Seisfried Karl, Biechener.
93. Morlock Ernst, Fuhrunternehmer.
Steiger Eug., Mech.
95. Friß Martin, Bierfahrer.
Friß Christ., Dreher.
Höbrel Karl, Schlosser.
97. *Sinner A.-G., Grünwinfel.
Biechener Christof, BetrBeamt.
99. Kunz Nikol., Schlosser.
Maier Rob., Glaser.
Zimmermann Joh., Mühlenarb.
151. *Stadtgem. Karlsruhe.
Adam Ferd., Fabrikarb.
Bauch Aug., Kfm.
Gruber Friedr., Tagl.
Göb Franz, Kunstmaler.
Knädel Jos., Tagl.
Schabinger Friedr., Händler.
Jaiker Friedr., Metallarb.
153. *Stadtgem. Karlsruhe.
Maag Jos., Tagl.
Mödel Alf., Mech.
Dehler Georg, SchreinerWBe.
Boggenfee Wilh., Korarb.
Schmidt Rolf, Kfm.
Stadler Heinz., Arb.
Zeh Ad., TaglFrau.

207. *Stadtgemeinde Karlsruhe.
Wirtschaft zum Neubof.
Reichert Leo, Forstwart.

209. Höjle Aug., Lackfabrikant.

Rechte Seite.

2. *Brauerei Sinner A.-G.
Clemens Wilh., Architekt.
4. *Brauerei Sinner A.-G.
Klapprodt Wilh., Exped.
Köhler Pius, BetrLeiter.
Künner Paul, MetzW.
6. *Brauerei Sinner A.-G.
Gasthaus z. gold. Engel.
Safeneder Jul., Angestellter.
Seid Karl, EisenbDsefr.
Kuchenbeiser Rob., Schmied.
Dohs Faber, Hafnarb.
Rolle Emil, Wirt.
Schmitt Joh., Hausdn.

No. Rechte Seite.

12. Odentwald Ferd., Lackfabrt.
Seib Joh., Fuhrmann.
16. *Eßig Otto, KüferWBe.
(Bauplatz).
30. Riisch Emil, ZimmerM.
Dauth Karl, Schlosser.
Gutkunst Jaf., Küfer.
Seiter Ernst, Gärtner.
Weinert Heinz., Arb.
32. Friedmann Karl, KanalgierM.
Baumstark Ant., Kesselschmied.
Gansen Ernst, Maler.
Maier Adolf, Schlosser.
Siegel Rich., Hafner.
Striebel Fritz, Nachtwächter.
- 34a. Stadtgemeinde Karlsruhe
(Feuerwehrhaus).
38. Stadtgemeinde Karlsruhe
(Schuppen).
40. Stadtgemeinde Karlsruhe
(Baupl.)
- 52u.54. *Stadtgem. Karlsruhe.
Abel Joh., BeamterWBe.
Valer Wilh., Former.
Deris, Anna, Aufseherin.
Deris Arb., Kfm.
Gondelfinger Jaf., Tagl.
Herr Fridolin, Kraftfahrer.
Jallitsch Gust., Schreiner.
Köhler Friedr., Insp.
Lang Aug., Pader.
Lux Camill., Sattler.
Mod Gust., Inaen.
Schwarz Alb., Porzellanmaier.
Sped Wilh., Mechaniker.
Walbaum Konrad, Hissarb.-
WBe.
Wittwer Wilh., Metallschleifer.
56. Stadtgemeinde Karlsruhe.
Voeh Karl, Schleifer.
Eisele Otto, Tagl.
Hed Karl, Säger.
Köhler Joh., Stadttagl.
Stöfpler, Friedr., Maurer.
68. *Brauerei Sinner A.-G.
Wirtschaft zum Hirsch.
Steiner Wilh., Wirt.
70. Baumann Marie u. Sofie,
Privat.
Hed Leo, Fabrikarb.
Kieger Gust., Fabrikarb.
Vols Gottlieb, Kolonialw. u.
Gemischtwarengesch.
72. Ruhm Max, Pader (Frau).
Ruhm Julius, Modellschrein.
Weidenbach Heinz., Sdl.
74. Ebert Karl, BäckerM.
76. Landhäuser Gg., Speze-
reigesch.
78. *Brauerei Sinner A.-G.
Roe Alois, Bierführ.
Schäfer Max, Mollereipro-
dukte.
Trapp Karl, Mühlenarb.

No. Rechte Seite.

80. *Brauerei Sinner A.-G.
Reißer Joh., Stadtm.
82. *Brauerei Sinner A.-G.
Ziegler Georg, Betriebsleiter.
84. *Brauerei Sinner A.-G.
Gödede Aug., Casino-Bewirt.
86. Stadtgemeinde Karlsruhe.
88. *Brauerei Sinner A.-G.
Föhner Karl, Meister.
Kändler Ernst, Bierfahrer.
90. Ziegler Jul., JustizInsp.
Koch Karl, Bierführ.
Lang Joh., Priv.
Merz Alf., TaglWBe.
Schid Jaf., Bierführ.
Sped Friedr., Schlosser.
Wagenow Alex., Schreiner.
92. *Brauerei Sinner A.-G.
Gummer Alois, DMüller.
94. Kunz Rud., Fuhrhalter.
Schumacher Ant., Hissarb.
96. *Brauerei Sinner A.-G.
Bender Otto, Sattler.
Eßig Gottl., BierführWBe.
Eßig Karl, Arbeiter.
Grünting Josef, FörsternWBe.
Krimmel Jaf., StadtmBe.
Wolf Georg, DBrauer.
98. *Brauerei Sinner A.-G.
Grässer Jrg., Maschinist.
Maier Ludw., SchlosserWBe.
Stanz Jos., Ländler.
Weiler Marzell, Tagl.
Zeis Ludw., Schreineri.
- 98a. *Stadt Karlsruhe (Bauplatz).
100. Karh Andr., Fuhrunter-
nehm. Fettig Blasius, Schuhm.
102. Meier Jos., PolizeidWBe.
Kohlmann Herm., Tagl.
104. Kindermann Wilh.,
Gärtneri.
Hönninger Ludwig, MechM.
106. Späcker Lor. WBe., Wirt-
schaft z. Strauß.
Brandl Joh., Hafnarbeiter.
Maier Rud., Schlosser.
108. *Brauerei Sinner, A.-G.
Brannath Jaf., SteinhauerWBe.
Fabino Giob., ZementeurWBe.
110. Falkenstein Gottfr., Fu-
jengießerWBe.
Bullinger Jos., Bergmann.
Engel Hans, SpinnerWBe.
Maderer Gust., Kfm.
112. Maier Heinz., PolizeidWBe.
Kassel Herm., SchneiderM.
114. Ruhm Herm., Tagl.

Georg Fleischmann

Spezialgeschäft für Immobilien u. Hypotheken
Handelsger. eingetr. Firma.

Augustastrabe 9 • Telefon 2724.

No. Rechte Seite.

116. *Wangold Wilh., Kaufm.
 Otto, We., Zigarrenesch.
 Karl, Hilfsarb.
 Mader Heinz., Former.
 Wähler Karl., Eisendreher.
 Jäger Wilh., Eisendreher.

118. Gartenstadt Grünwinkel,
 G. m. b. H.
 Wolf Jul., SchneiderM.

120. Gartenstadt Grünwinkel,
 G. m. b. H.
 Michel Karl., Eisenschaffn.

122. *Sinner Brauerei, A.-G.
 Bräuel Karl jr., Kfm.

124. *Gartenstadt Grünwinkel,
 Gremmelmaier Karl., Schlosser.
 Wismüller Cosmas, Schlosser.
 Koch Wilhelm, Kfm.

122. Freitag Rud., BuchdrM.
 Schmidt Karl Fr., Müller.

124. Horzel Valent., Landw.

126. Wolf & Co., Fabrik chem.
 techn. Produkte Karlsruhe.
 Wolf Karl alt., Fabrikbesitzer.
 Wolf Karl jung., Fabrikbesitzer.

128. Wenner Karl, Milchbdlg.
 Hoch Ant., Bierführer.

128. Mader Emil, Metzger
 (Frau).

August Dürr-Straße.

Stadtplan E 11. PW Karlsruh.
 FM Karst. 48 (Kauher).

Notar und Aktiendirektor
 August Dürr, Ehrenbürger
 der Stadt.

Beginnt an der Karlstraße bei
 Nr. 67 und zieht an der Südseite
 des Reformgymnasiums (Goethe-
 Säule) entlang.

1. *Karlsruher Wohnungs-
 baugef.

1. Bender Dr. Wilh., Gewerberat
 a. D.

2. Schröter Paul, Kfm.

3. Wämel, Ernst, OberpostDir.
 a. D.

4. Robertin Wilh., Reichsbantbe-
 amter.

5. Semle Wilh., Kfm.

6. Weninger Wilh., Fuhruntern.

7. Sinner Gg., Priv.

8. Sinner Sigm., Hausverw.

Graf Eberstein-Straße.

(Rüppurr)

Stadtplan Nebenorte. PW Lange-
 n. 60. FM Langest. 1.

Grafen von Eberstein,
 altes schwäbisches Geschlecht, zeit-
 weise Lehnsherren von Rüppurr.

Beginnt an der Wattstraße und
 zieht in nordöstlicher Richtung bis
 zur Verdenstraße.
 (Noch nicht hergestellt.)

Paul Drollinger

= Nahrungsmittelfabrik =

Ebert-Straße.

Stadtplan E—G 7, 8. PW Goethe-
 st. 35. FM Rehrst. 1 (Mühler
 Krug).

Beginnt an der Eisenlohrst. bei der
 Einmündung der Westerst. und
 zieht sich nordwestlich zur Albuferst.

No. Linke Seite.

1. Janz Valent., Baugesch.

Rechte Seite.

6. Richter Ernst, Hauptm.
 a. D.

1. Schwarz Arb., Direktor.
 Wasmser Dr. Karl, Spezialarzt-
 We.

2. Heß Emil, Metzger.

4. Adam Jos., Kfm.

12. Rothweiler Heinz., Gärtn.

Edart-Straße.

(Grünwinkel)

Stadtplan D 5. PW Hardst. 5.
 FM Gerberst. 5.

Zwischen Durmshheimer- und
 Andreas Hofersstraße.
 (Noch nicht hergestellt.)

Edelsheim-Straße.

Stadtplan B 15. PW Durlacher-
 tor. FM Rintheimerstraße 1.
 Apotheke.

Wilhelm von Edelsheim
 badischer Minister
 geb. 1737, gest. 1793.

Beginnt an der Parkstraße und
 endigt in der Kornblumenstraße.

Linke Seite.

1. *Wolf Herm., MetzgerM.,
 Rotenfels.

1. Heuserger Friedr., Bauinsb.
 Seufert Karl, Hauptkassier.

2. Hörr Wilh., Kfm-Frau.

Kurz Gg., NotarWe.

Kurz Marie, Lehrerin.

Reuded Friedr. Wilh., Ingen.

3. Sab Rud. Advat.

Traub Johann, Priv.

4. Schläfen Jos., Eisenschaffner.

Widmann Aug., MetzgerMWe.

3. *Carl Alois, Installateur
 (Frau) Berlin-Friedenau.

1. Markert Karl, GarnVerwDir.
 und Advat a. D.

2. Hepp Friedr., Kfm-Frau.

Lütens Ernst, Kfm

3. Stoll Karoline, Privat.

Sofienstr. 117a

Fernspr. 3753

No. Linke Seite.

3a. *Heinze Max, Bildhauer.

1. Solawarth Jul., Gewerbelehr-
 We.

2. Bess Eug., Privat.
 Eitig Gust., Stadtkassier.

3. Feuchter Friedr., Lehrer.
 Mader Anna, Priv.

4. Diebold Bernh., Eisenschaffn.
 Münzer Reinh., Weidenv.

5. *„Alte Herren“ = Verb. d.
 akad. Verbindung „Hilde-
 litas“.

1. Biegler Aug., StAmmann.

2. Imberth Adolf, KaufmWe.

3. Peter Rich., TechnIngsp.

4. Linse Fritz, KanaleInst.

7.3 u. 4. Wolff Franz, selbst.
 Privat-Architekt.

1. Dubac Gust., EisenIngen.

2. Rausch Ernst, Kfm.

H1 u. 2. Straßers Möbelfab. Lager.

Rechte Seite.

2.2 Schwarz Franz Otto,
 Kunstgewerbl.

1. Recht Heinz., PrivWe.

Recht Sch., StAdberst.

Schwenter Reinh., Kfm.

3. Saaf Ernst, EisenIngsp.

Mainzer Otto, techn. Eisen-
 DSehrWe.

4. Geggus Ludw., Schmied.

4.3 Braun Herm., Kfm.

1. Engmann Ludw., VerwIngsp.
 a. D.

3. Schweinsurth Ad., Stenerat.

4. Ansenbrand Friedr., Direktor.

6.2 Geher Aug., BankBeamt.

1. Horn Gust., Vertreter.

2. Linden Adam, Realschuldirek.

3. Beck Rob., MaschMWe.

4. Maier Alb., Kfm.

Eichrodt-Straße.

Stadtplan B 15. PW Durlacher-
 tor. FM Karl Wilhelmst. 55.
 (Friedhof.)

Ludwig Eichrodt, Dichter.
 geb. 1827, gest. 1892.

Beginnt in der Kornblumenstraße
 und zieht sich nordöstlich zum
 Friedhof.

Eisenbahn-Straße.

Stadtplan G 11, 12. PW Haupt-
 bahnhof. FM Hauptbahnhof.

Südlich des Hauptbahnhofs zwi-
 schen Schwarzwald- u. Eitlinger-
 straße.

Rechte Seite.

2. ReichseisenbVerwaltung
 (Eilguthalle).

6. Fernheizwerk.

Seitried Ant., WerkMWe.

Steiner Franz, EisenDSehr.

Wilhelm Braunnagel

Spezialhaus für
 Herrenstoffe

Herrenstraße 7 :-: Fernsprecher 2827

Spezialbrote:

Schlüterbrot, Vollkornbrot, Grahambrot

Soepfner-Bräu — Das Qualitätsbier

Eisenlohr-Straße.

Stadtplan DE 7. PW Goeth-
St. 35. FM Eisenlohrst. 1.
Wilhelm Eisenlohr,
1840—1870 Professor der Physik
an der technischen Hochschule,
geb. 1799, gest. 1872.
Friedrich Eisenlohr,
Professor der Architektur an der
technischen Hochschule,
geb. 1805, gest. 1854.
Beginnt an der Kriegsstraße und
zieht südwestlich nach der Ebert-
und Abuserstraße.

No. Linke Seite.

- 1.3 Valdenaire Mich., Priv.
■ Feuermelder ■
1 Moerise Dr. Dagob., Staats-
anwalt.
2 Euth Karl, Kunstmaler, Prof.
und Bibliothekar.
4 Holzer Gust., Polizeibeamter.
1a. *Breunig Frz., DirektWe.
Erben.
1 Breunig Franz, Professor.
2 Schumacher Emil, Kfm.
3 Euth Sofie, Priv.
4 Bepier Mart., MaschTechn.
3.2 Dienau Felix, DIng.
1 Cloos Ad., Kfm. Vertreter.
2 Dienau Dr. Rud., DiplIng.
5.2 Steiner Dr. Aug., prakt.
ArztWe.
1 Seyd Freha, EisenSehr.
3 Kuoß Friedr., Kfm. Beamter.
7.2 Jöhlich Dr. Ed., OReg-
RatWe.
1 Deimling Otto von, General-
We.
3 Kemperle Ernst, Stellner.
9.2 u. 3 Trapp Wilh., Prof. u.
Jngen.
1 Herb Maria, Priv.
11. Kögel Urb., Zollamtman.
3 Kögel Erv., DiplIng.
13.2 Wagner Herm., OReg-
Rat.
1 Wagner Philippine, Priv.
15. Boß Dr. Wilh. v., Spezial-
arzt.
17. Weiße Herm., Direktor.
19. Hartfelder Aug., OReg-
RatWe.
21. Müller Dr. Rich., Fabrik.
23. Schwarz Konr., Kfm.
25. *Hof Eduard, Kfm.
27.1 Koenig Dr. ing. Adolf, a.
o. Prof. a. LShj.

No. Linke Seite.

29. *Siebrand Max, Architekt
(Frau) in Köln.
1 Guggenheim Salomon, Jngen.
2 Beder Erwin We., Priv.
Pönlisch Ant., Techn.
3 Löwe Jakob, Kfm.
31. Sinner Rud., Assessor a.
D., Fabrikdirektor.
33.1 Körber Herm., Buch-
druckereibesWe.
2 Freyburger Dr. Karl, Direk-
tor d. St. Sparkassenamts.
3 Kopp Dr. Ad., Profurist.
4 Wallas Berth., Eleftr.Mont.
35. *Seiberlich Alb., OVerw-
Sehr.
1 Großholz Karl, EisenInsp.
und Rittmeister a. D.
Kändler Alb., JngWe.
2 Neuhum Franz, Stadtmöchter.
3 Beder Dr. Herm., Studienrat
a. D.
4 Ludenbach Luise, We., Heb-
amme.
37.1 Stanelle Emil, Kammer-
musiker a. D.
1 Stanelle Artur, EisenInsp.
2 Wolpert Art., ODeBauratWe.
3 Stadel Herm., AbBaurat.
4 Lautermilch Friedr., KfmWe.
39.2 Jäger Friz, FinDir.
1 Müller Jos., OForstrat.
2 Jaed Wilh., Bblisingen.
4 Heinrich Jos., OAKat.
41.3 Gijinger Max, Kfm.
(Frau).
1 Stammler Rob., Amtsrichter
a. D.
2 Frohmüller Ludw., Rat a. D.
2 Frohmüller Gertr., Fürsor-
gerin.
4 Müller Anna, Lehrerin.
43.1 Volz Lukas, Priv.
2 Seiff Dr. Otto, ODeBaurat.
3 Amann Eug., Kfm.
Buchenberger Dr. Ad., Finanz-
minWe., Erz.
4 Schrabi Wilh., Bantbeam.
45. *Lebis Eigm., PrivWe.
1 Herrmann Emil, Kfm.
2 Hengst Guao, JngenWe.
3 Huber Herm., BervInsp.
Huber Heinz, BldOberleutn.
4 Belz Franz, Schlosser.
Steinbach Wilh., Schlosser.
47.2 Krieger Aug., Kfm.
1 Baldus Dr. Rich., Prof. a.
LShj.
3 Meißner Franz, Landwirt-
schaftsrat, AbtVorst. d. Bad.
Landw. Kammer.
4 Duda Sel., Lehrerin a. D.
Duda Marg., Lehrerin.
49. *Jäger Friz, FinDirektor.
1 Lederle Dr. Alf., LandGericht.
Zeusel Jst., BegDir.
2 Günter Franz, Lehrer.
Güttner Alex., OLehr. a. D.

No. Linke Seite.

- 3 Burger Franz, Kfm.
Herzog Ernst, Wobeter.
4 Schleg Reinb., BervSehr. a.
Schwarz Franz, BldWe.
Schwarz Rud., BldSehr.

Rechte Seite.

- 4.3 Klingenstein Heint.,
Fabrikant.
1 Stark Friedr., Prof. a. 2.
6. Steinschwarz Georg,
Jngen. (Frau).
8.1 u. 2 Weigel Dr. Paul,
Kfm.
3 Schöppler Agnes, Wirtstfchr.
10.4 Kaiser Karl, KfmWe.
1 Reinhold Erwin, Professor.
2 Reichenstein Otto, ZeltSehr.
Wittmann Gust., Lehrer.
3 Gottsche Dr. Ost. ChemikWe.
4 Kempf Theod., BierbrauerWe.
10a. *Mangler Dr. Gg., Chem.
1 Weigel Gust., selbst. BldKont.
2 Walli Dr. Paul, Rechtskann. u.
SchulIns.
3 Geiseler Hans, Oberst a. 2.
4 Pfister Mina.
12.3 Kummer Kurd v., Oberst-
LeutnantsWe. und *Kri-
ger Karl v., RittWe.
1 Kehler Karl, RegRatWe.
2 Kornhaber Dr. Alb., OAKat.
4 Siege Jobodus, BedarfsWe.
14. *Trautmann Theod., Arch.
1 Hofmann Alb., Berv. Direktor.
2 Zimmermann Hans, Prof.
3 Dawans Ludw., Freikau v.
MajorWe.
4 Brefer Georg, Kfm.
16.3 Trautmann Theod., Arch.
1 Wittkowski Ernst, FabrDirWe.
Spirituosengroßhdlg.
2 Rißke Friedr., Fabrikant.
4 Stark Karl, Lehrer.
+ Bunsent. +
18. *Nagel J. J., Priv. und
Nagel Ed., Bauuntern.
2 Hartmann Heint., Baurat.
Rosenwich Gottl., OStSehr.
3 Ahlers Dr. Leonb., PrivDez.
Volze Dr. Edm., OAmtsricht-
We.
4 Gibr Gust., Polizeihauptm.
20. *Schmid Kaspar, GlaserWe.
We.
1 Trapp Otto, DiplJngen.
2 Schüss Anna, Priv.
3 Bahlinger Eug., OGeometer
We.
4 Bahlinger Anna, Wirtstfchr.
4 Böhlinger Karl, OVerwSehr.
22. *Schmidt Emil sen., Fab-
rikantWe.
1 Seemann Karl, OAKat a. 2.
2 Porzich Elias, Schriftfchr.
3 Hoeks Johs., GenKant.
4 Bederer Heint., Fabrikant.

Franz Haniel & Cie. G. m. b. H
Kaiserstraße 231 Fernruf 4855, 4856



Briketts-Brennholz
Groß- und Kleinverkauf

No. Rechte Seite.

24. *Dieß Karl Christ., Kfm.
 1. Behrermann Max, Major a. D.
 2. Parr Emil alt, Priv.
 3. Schmidt-Cleber Ad., Pfarrer.
 4. Schmidt-Cleber Klaus, Prof.
 5. Hallweg Otto, ODRat a. D.
 6. Hallweg Otto, Bankbeamter.
 7. Groß Gust., Privatbe.
 8. Lehne Emma, GehRatFrau.
 9. Währle Friedr., Buchbinder.

† Hübscht. †

25. *Reiß Dr. Friedr., Stadtrat.
 1. Jung Dr. Alb., MinRat.
 2. Jung Jul., DRat, Präsid.
 3. Effenhardt Martin, Kfm.
 4. Schneider Mart., Kfm.
 5. Pfeleiderer Ernst, Brauereibtr.
 6. Engelhorn Gg., PolWachtM.

26. *Fischer Alb., SchlosserM.
 1. Raumann Wilh., DRat.
 2. Kopper Herm., Professor.
 3. Kopper Luise, Lehrerin.
 4. Keiner Hans, DRat.
 5. Haber Verib., Puffrau.
 6. Schloß Erwin, Mechaniker.

27. *Förich Paul, Dingen.
 (Frau) in Durlach.

1. Freisendanz Chr., We.
 2. Freisendanz Dr. Karl, Prof.,
 Bibliothekar a. d. Landesbibl.
 3. Mantel Dr. Karl, GenRat
 a. D.
 4. Mangelsdorf Dr. Alb., Prof.
 5. Mangelsdorf Kurt, Kfm.
 6. Moß Kob., Kfm.

28. *Gaas, Leop., Bankdir.
 1. Reibstein Jul., RAat.
 2. Blumenfeld Franz, Bankdir.
 3. Karleisch Ed. v., General-
 major a. D.
 4. Zöfner Jos., Bankbeamter.
 5. Koch Ost., Amtsgeb.
 6. Seib Max, Kfm.

Engesser-Straße.

- Stadtplan C 13. PW Durlacher-
 str. FM Kaiserstr. 12 (Hoch-
 schule) und Zirkel 6.
 28. *Daurat u. Prof. Dr. ing.
 Friedr. Engesser.
 Mithin des Anlagebundes der
 techn. Hochschule und längs des
 Salanengartens.

Rechte Seite.

6. Landesfiskus, Domänen-
 ärar.
 1. Sprauer Martin, KanzlSekt.
 a. D.
 2. Sprauer Franz Fab., Lehrer.
 3. Werner Oskar, MinRat.
 4. von Nitz., Polstommisär a. D.
 5. Zippel Herm., Gerichtsverw.
 a. D.
 6. Zierler Heinrich, KanzlSekt.
 7. Zierler Eol., InbuhlsLehrerin.
 8. Zierenbach Ludw., BetrVstf.

No. Rechte Seite.

8. Landesfiskus, Domänen-
 ärar.
 1. Hoepfner Emil, Ober-Auff.
 Weis Oskar, Vstf.
 2. Zepner Max, Bauinspektor.
 Glutsch Ludw., Amtsgeb.
 3. Mülich Jakob, Kommisär.
 Albrecht Albert, JustDSehr.

10. Landesfiskus, Domänen-
 ärar.
 1. Scheibensflug Franz, Landt-
 stenogr.
 Gerv Wilh., GefDAssesher.
 2. Geier Michael, VDehr.
 Hammer Dr. Karl, Veterinar-
 Rat.
 3. Hornberger Christ., KanzlS.
 Offler Ernst, Kinspektor.

12. Landesfiskus, Domänen-
 ärar.
 1. Rumpf Wilh., KrimSekt.
 Köhler Karl, Handelslehrer.
 2. Schmidt Max, MinRat.
 Eppel Josef, VermDSehr.
 3. Metzger Ernst, Gerichtsverw.
 Kurz Emil, Forstrat.

Engler-Straße.

- Stadtplan C 13. PW Durlacher-
 str. FM Kaiserstr. 12, Hochschule.
 und Zirkel 6.
 Dr. Karl Engler, Birkll.
 Geh. Rat, Professor, Direktor des
 chemischen Institutes der techn.
 Hochschule, Grz., geb. 1842.
 gest. 1924.

Beginnt am Zirkel beim Eingang
 in den Salanengarten und endet
 an der Kaiserstraße.

Linke Seite.

1. Landesfiskus, Verwaltung
 des Ministeriums der Fi-
 nanzen.
 1. Kapferer Karl, VSehr.
 Mosbach Emil, DMaschinist.
 2. Barth Otto, Geistl. Lehrer.
 Lempke Herm., MinRat.
 3. Briehl Rud., v., Kinsp.
 Siedl Emil, MinRat.

3. Landesfiskus, Verwaltung
 des Ministeriums der
 Finanzen.
 1. Köhler Johs., VermSekt.
 Zimmermann Karl, Gewerbe-
 amtmann, DiplIngen. und
 RegBauM.
 2. Blant Georg, PolSekt.
 Graf Dionys, KanzlVstf.
 3. Grangel Erwin, VermVstf.
 Schilling Adalbert, BauDSehr.
 a. D.

5. Landesfiskus, Verwaltung
 des Ministeriums der
 Finanzen.
 1. Sankeln Karl, Topograph.
 Laich Max, VermVstf.
 2. Friedenauer Wilh., Kinsp.
 Gad Wilh., Amtsgeb.
 3. Feig Josef, Kinsp.
 4. Mülich Christ., Zeichner.

No. Linke Seite.

7. Landesfiskus, Unterrichts-
 Verwaltung (Techn. Hoch-
 schule, Anlagebäude).
 Mensa academica: Leiterin
 Schwester Melchiora.

9. Landesfiskus, Unterrichts-
 Verwaltung (Techn. Hoch-
 schule, Dienstwohnge-
 bäude).
 1. Freudenberg Karl Joh., Prof.

11. Landesfiskus Unterrichts-
 verwaltung (Techn. Hoch-
 schule, Chem. Institut).
 Heimrich Georg, DLaborant.

Rechte Seite.

2. Landesfiskus (Finanzmi-
 nisterium).
 1. Kraut Martin, Kanzleivorst.
 Mohr Karl, Schlossauff. a. D.
 2. Hed Emil, VDehr.
 Kost Jos., Amtsgehilfe a. D.
 Kost Karl, Zeichner.
 3. Knopf Egd., Amtsgeb.
 Schlenker Reinh., VermDSehr.

4. Landesfiskus (Finanzmi-
 nisterium).
 1. Neubert Ernst, Kammermeister
 a. D.
 Keilbach Ant., Hofsoffiziant
 a. D.
 2. Bechtold Christ., Hofsoffiz. a. D.
 Weismann Ant., RAat.
 3. Roth Ad., Landtagsdir. a. D.
 Roth Otto, Stadtaurat.
 Zabler Adolf, Kanzleisekr.
 4. Gebhard Konr., Vstf. a. D.
 Kraymann Heinr., Vstf. a. D.

6. Landesfiskus (Domänen-
 ärar).
 1. Aopy Franz, Hofstlat a. D. u.
 Schneider.
 Super Jak., PolWachtM.
 2. Maier Franz, Silberverw.a.D.
 Deisterle Ant., Aufseher a. D.
 3. Falk Friedr., HausM. a. D.
 Noé Aug., DRat.

8. Landesfiskus.
 1. Riffel Ernst, Hofsoffiziant a. D.
 Riffel Emil, MinRat.
 2. Seiterich Franz, VermVstf.
 3. Karbe Reinh., VermSekt.
 Seider Heinr., HofsurierWe.
 4. Maurer Jos., Amtsgeb.
 Maurer Luise, Lehrerin.

10. Landesfiskus (Kant-Ober-
 realschule).
 12. Landesfiskus (Realgymna-
 sium, Humboldtschule).

14. *Hoepfner Friedr., Bier-
 brauereibej.
 2. Säuffer Kob., Bierführer.
 Windhühl Karl, Laborant.
 3. Fried Ad., Kontrolleur.
 Fried Ad., SchneiderM.

Liköre und sämtl. anderen Spirituosen / Weber & Albrecht Rüppurrerstraße 54 Fernsprecher 5505

Landesbank für Haus- u. Grundbesitz e.G.m.b.H. Erledigung sämtlicher Kaiserallee 4
 Bankgeschäfte. Telephon 5846
 Bank und Sparkasse des organisierten Grund- und Hausbesitzes.

Enz-Straße.

Stadtplan G 6. **PW** Breite-
straße 88. **FM** Mainst. 7.
Stadtteil frühere Weiberacker, süd-
westlich vom Hauptbahnhof.

No. Linke Seite.

1. Beder Hans, Arch.
3. *Beder, Hans, Arch.
1 Beder Aug., Priv.
2 Herm Karl, Bauführer.
3 Bimmler Friedr., SchreinerM.
5. Strobelt, Hugo, Kfm.
7. Harbrecht, Ludw., Kfm.
9. Bischof, Bernh., GkStf.
11. Laub Otto, Amtsgeh.
Lutich W., Gärtner.
13. Heimerl Jul., SparkBe-
amter, Frau Kolonialw.
Schwert Rost, Dekorateurin.
15. Cammifar Edm., Bäcker-
Mstr.
Grasberger Ed., Kfm.
17. Hurst Wilh., VermOSehr.

19. *Lussi Otto, Arch.
1 Mint Gg., EDJng. a. D.
21. Behler Alois, RSchaffn.
1 Zimmermann Franziska, We.
2. Kuhnmann Theod., Turnlehr.
23. Stricker Karl, PfStf.
1 Soellner Otto, ReligLehrer.
25. Glasstetter Theod., DPost-
Schaffner.
Hammer, Simon, RangM.
27. Killian Karl, BauM.
Dobdt Herm., Kfm.
29. *Reuter Ign., MaurerM.
Seitz Eng., JustDSehr.
31. Jlg, Gottl., ResVofZühr.
Janger, Karl, Kfm.
33. Wieber Otto, MinArchKat.
37. Allinger Christ. Dav., Ver-
treter.
Allinger Herm., IsolierwBef.
41. Filser, Lorenz, PolWM.

Rechte Seite.

2. Alldinger Ludw., Schnei-
der.
4. Kraus Gottfr., WagenM.
6. Grab Peter, WagenM.
8. Zimmermann Karl,
Drahtstiftenfabr.

No. Rechte Seite.

10. Bischof Rosa u. Pauline.
Maschinenstrickwaren u. Modes-
gesch.
12. Müller Emil, VofZühr.
Negroth Willi, Kfm.
14. Westermann Karl, Vof-
Zühr.
16. Jett Heint., Bahnarb.
18. Rau Friedr., Schlosser.
20. Kirichenlohr Karl, Vof-
Zühr.
26. Sieben Osw., Maschinist.
Weslein Aug., BetrLeiter.
28. Stöcklein Heint., FinSehr.
2 Daubenberger Jaf., BauM.
3 Dblbeiser Gg., Schlosser.

Erbprinzen-Straße.

Stadtplan CD 11. 12. **PW** Karl-
friedrichst. 16. **FM** Rathaus, Erb-
prinzenst. 18 (Schule) und 35.
Beginnt an der Karlsruhstraße
beim Rondellplatz und endet an
der Karlstraße beim Hauptpost-
gebäude.

Linke Seite.

- 1.1 Ehrfeld Karl, Nähmaschi-
nen u. Fahrräder.
2. Frider Karl Aug., Kfm.
Frider Karl D., Kfm.
Frider & Co. G. m. b. S.
Immobilien.
3. Huber Marius, SchneiderM.
3. *Pester Georg, Photogr.
1 Neumann Jaf., Kürschner (La-
den).
- 2 Sachs Herm., HauptmBe.
3 Krebs Ludw., DamenschWz.
4 Jäggle Johann, AmtsSchWz.
Wohlgemuth Bruno, Jngen.
H1 Rausch & Pester, photogr. Atel.
5. Evang. Kirchengemeinde.
1 Kappes Heint., Jugendpfarrer.
2 Deininger Georg, Bildhauer.
3 Eppeler Karl, Friseur.
H Eb. Jugend- und Wohlfahrts-
dienst.
7. Reichseisenbahnfiskus.
3 Schiemer Emil, AmtsDSehr.
9. Walder Herm. u. Walder
Ad. Fr.
1 Walder Herm., Baugesellsch.
m. b. S.
2 Walder Friz, Architekt.
Bignau Paul du, Oberleutn.
a. D.
H1 Walder Herm., Baugesch.
2 Stoder Karl, BremserBe.
3 Gurtl. Job., KanalarbBe.
Fiedler Kam., PrivatBe.
Kaufmann Mina, Hebamme.

No. Linke Seite

11. *Stern Berth. Löw, Kfm.
We. u. Gen.
1 Stampfer Jul., Kfm.
2 Stern Adolf L., KfmWe.
H1 Stern & Sohn, St. L., Firm.
Sattler- u. Polstergroßhdlg.
+ Lammst. +
13. Staatsfiskus.
2 Landesbibliothek.
Debold Franz, VerwMst.
+ Ritterst. +
15. Staatsgebäude.
1 Staatsministerium.
Gramlich Ludw., PolWachtM.
2 Scheu Alois, DRArch.
3 Lader Karl, Amtsgeh.
H2 Dehlerle Ant., HausM.

17. Landesfiskus, Verwaltung
des Minist. der Finanzen.

1. Vrit Jaf., RottenM. a. D.
Hintermaier Friedr., Kofler-
handlung.
Jacob Alf., Kfm.
Schill Magd., We., Priv.
Waldwin Adolf, Beamter.
2. Haas Lorens, Vitrobn.
Greifer Leo, Schreiner.
Kottler Walter, ElektroMont.
Schlimm Friedr., Wadnarb.
Seibold Friedr., Kofler.
3. Doll Leop., Schlosser.
Nichter Eber., Priv.
H1 Oberle Jos., Privat.
2. Hennhöfer Bernh., Werft.
Pfefferle Heint., Lagerst.
Spitt Herm., Generalbetret.

19. *Dorer Geschw.

1. Dorer J., Kauf. J. Sohn,
Buchbinderei und Galanterie-
waren.
2. Dorn Jul., Kfm.
3. Dorer Jos., AgBauM.
Dorer Laura, Jugendpfleg.
+ Herrenst. +

21.1 Koch, Konr., Gutfabr.
(Laden).

2. Mees Gust., Schreier.
3. Maber Jaf., MilchbWz.
4. Arnold Rob., Kfm.
Koch El., We.

23.2 Pfefferle Carl, Frau.

1. Kahser Gebr., Kaffee- und Le-
bensmittelgesch. (Zil.).
Pfefferle Carl, Bild-, Geschn.,
Delit- und Tischbildl.
2. Pfefferle Carl sen., Bildh.
Pfefferle Carl jr., Kfm.
Dhimmus Ambr., Pianofabrik-
Be.
3. Müller Friedr., SchuhM.

25.2 Mey Emil, Kfm.

1. Mey Emil, Kurzwaren.
3. Weggoldt Artur, Amtsricht.
2. Jordan Heint., TischSchaffner.

Carl Westermann, Karl Wilhelmstraße Nr. 90
 (am Endpunkt der Straßenbahn) Grabdenkmäler
 Nr. 1987
 Telefon

Georg Fleischmann

Immobilien. — Spezial-Büro für Güter, Villen,
Geschäfts- und Privat-Häuser usw.

Augustastrabe 9 • Telefon 2724.

No. Linke Seite.

- 7a Calmbach Friedr., Kfm-
 We. u. Kinder.
 1 Erhardt Ludwig, Papierbdlg.
 Habelöder Aug., techn. Eisen-
 schweißsehr.
 Schmitt Urban, KfmWe.
 2 Calmbach Friedr., Kfm.
 Semmler Franz, Portier.

+ Bürgerst. +

2a. Meß Theod., BlechnM.

- 1 Meß Th., Spezialgesch. für
 Küche und Haus.
 Mannsch & Co., G. m. b. H.
 (Hil.).
 2 Meß Karl, Händl. We.
 3 Heinenberger Joh., SubDir.
 Heisenbräuer S., We.
 4 Gredt Karl, DRegZehr.
 5 Köfner Alb., Städt. Verw-
 Amt.
 6 Meß Friedrich, Kunstbändler.
 7 Schulborn Jos., FZehr.

3a. *Meß Theod., BlechnM.

- 1 Jung Karl, PolBeamt. u. D.
 und Detektiv und Ausstufst.
 „Banja“.
 2 Köpff Jos., Schneidergesch.
 3 Kehm Franz, Kanzlist.

+ Waldst. +

4. *Stober Wilh. u. *Behnke
 & Fische.

- 1 Hildenbrand Aug., Kaufm.;
 Frau Damenfrisiergesch.
 Schneider M., Damenkonfektion.
 2 Inh. Hugo Stahl.
 Schuhhaus Erita, Inh. M.
 Weber.
 3 Fehr Wilh., Kfm. (Büro).
 Bad. Treuhandgesellschaft, A.-
 Ges.
 Rosenfelder Fritz Dr., Rechts-
 anwalt.
 König B. S., Munduntbedarf.
 Zahnunt.-Anstalt Emil Roeh-
 ler. Eingang: Erdringenstr.
 4 Roeler Dr. Adolf, Zahnarzt.
 Deuber-Roehler G., Dental-
 Depot und Zahnunt.-Anst.
 Eingang: Erdringenstr.
 5 Erhardt Gust., Archt. (Büro).
 Hochwahr Emil, Kabrt.
 Arien Dr. jur. Walter, Syn-
 dikat der Handelskammer.
 6 Hildenbrand Aug., Kfm.
 Kohl Hugo, Kfm.
 Schmidt Theod., HandelsVertr.
 7 Müller Gottfr., HausM.

5a. Zeiter Ernst, BäckerM.

- 1 Kumpf Gg., Frau Waschgesch.
 (Laden).
 2 Wiedmann Julius, Bedienst.
 3 Kumpf Georg, Pelzgeschäft.
 4 Kempf Rich., Kammermusiker.
 5 Dennig Engelsb., DienstmWe.

6a. Köhle Gust., We., Frwb.

- **Feuermelder** ■
 1 Zeiter Ernst, Bäckerz.
 2 Woshausen Friedr., Buchbin-
 derM.

No. Rechte Seite.

2. *Desterle Louis, Priv.

- Erben.
 1 Einfaufgen. d. Friseurmeister
 (Laden und Magazin).
 2 Baumann Karl, GenVerkehrWe.
 3 Meßler Joh., SchneiderM.
 4 Wagner Rob., Amisgeh.
 5 Rubin Friedr., Metzger.

4. *Schweisgut Jul.,

- 1 Schweisgut Ludw., Klabierge-
 schäft.
 2 Reinhardt Jul., Bankdir.
 3 Blum Alfr., Kfm.
 Schwinn Johs., Portier.
 H2 Fröh & Sohn, Sped.-Gesch.,
 Lager.
 4 Peter Rud., HolzWachtM.
 5 Hedel Emil, EisSchaffner.

6.H Buchdruckerei Fidelitas

- G. m. b. H.
 1 Meßler Joh., SchneiderM.
 (Geschäft).
 2 Böllner Feint., We., Zigarren-
 geschäft.
 2 Ring Jos., SchneiderM.

8. *Kunstdruckerei Künstler-

- bund Karlsruhe, A.-G.
 1 Schleich Wilh. sen., Blechn-
 Meister und Instal.
 2 Schleich Ad., Ingen.
 Schleich Emil., Priv.
 3 Müller Friedr., HausM.
 H4 Kellamkunst Süd-West, G. m.
 b. H. „Mesela“, Geschäftsf-
 ührer Dr. Richard Knittel.

10.2 Kunstdruckerei Künstler-

- bund Karlsruhe, A.-G.
 1 Kunstdruckerei Künstlerbund
 Karlsruhe, A.-G. (Laden).
 3 Bergmann Wilh., LagerVerw.

12.1 u. 2 Mutterhaus f. Kin-

- derschw.
 1 Keller Helene, Oberin.
 4 Schweizer Karl, EisIngen.
 H1 Kindergarten und Handarb-
 schule.

+ Friedriehspl. u. Ritterst. +

14. Katholischer Kirchenfond

- St. Stephan (Pfarrhaus).
 Stumpf Dr. Aug., Monst.
 Geistl. Rat, Stadtdel.
 Degen Phil., Kaplan.
 Kenner, Kaplan.
 Seitz Alb., Kaplan.
 Wagner Alois, Kaplan.
 Zäuner Alfr., Kaplan.
 Eingang Ständehausstr.:
 1 Kirchensteuerrechnung.

16. Katholischer Kirchenfond

- (St. Stephan).
 Katholische Kirche St. Stephan.

18 Stadtgem. (Veitalozzischule).

- **Feuermelder** ■
 4 Ehrler Jul., HausM.
 + Herrenst. +

No. Rechte Seite.

20. *Dobler Adolf, BuchbindM.

- 1 Dobler B., Buchbinderei und
 Papierhandlung.
 2 Dobler Meta, Privat.

22. *Lehmann Dr. Gust., Reg-
 Rat (Frau), und sSchäfer

- Peter, MesserschmiedM.
 1 Götz Rud., Zigarrengeschäft.
 Schäfer Peter, Stahlwaren- u.
 Waffengeschäft.
 2 Koch Bruno, ZinaWe.
 3 Maier Georg, BauM.
 4 Leicher Pintas, Kfm.

24.2 Weiß Lina und Frieda,

- Kassenschranksfabrik.
 1 Bad. Terastigeellschaft Seiden-
 heimer & Co.
 Weiß Wilh., Kassenschranksfabr.
 2 Lieber Albertine, TelZehr. u.
 Lieber Doris, TelZehr.
 3 Sondheim Aug., RentantWe.
 Vertragstomm. der B. Karist.
 Ärzte G. B.
 4 Desterle Karl, Bürodn.

26.1 u. 2 Kehrwald Bernh.,

- Kfm., Schuhgeschäft.
 1 Krey Franz, Friseurgesch.
 2 Krey Franz, FriseurM.
 3 Kammerer Alb., TapezierM.
 H1 Baehre Friedr., MalerM.
 Hellfeld August, SchreinerM.
 Kammerer Alb., (Werkstätte).
 Mack Ernst, Gutm. (Gesch).
 Schneider Karl, Schuhm.
 2 Mack Ernst, Gutmacher.
 Moß Georg, KanzleiZehr.
 Philipp Sch., Schlosser.
 Zahner Aug., BuchbM.
 3 Siegel Arhur, Kfm.
 Schleicher Eduard, Schlosser.
 4 Nieger Christ., Priv.

28.2 Schneider Franz Josef,

- sen., MetzgerMWe.
 1 Büchle Carl, Inh. Gebr. Kohl-
 mann, Spezialhaus für Da-
 men- und Herrenkleiderstoffe,
 Seidenstoffe u. Baumwollw.
 Nürnberger Gust., Alumi-
 ni-um-Spezialgesch. (Hil.).
 Schneider, Metzgerei (Laden).
 3 Anders Jul., TelZehr. a. D.
 Wals Erich, Kfm.
 4 Götz Ida, KanzleiKfm.
 Poplanski Ant. Lud. Gzh. Ag-
 Rat, ReichsbankDir. a. D.
 4 Ziegler Theresie, Fußpflege.
 5 Braun Karl, Privat.
 Kahle Wilh., Musiker.
 H1 Bindschädel Karl, Tagl.
 2 Wetz Philippine, Priv.
 3 Lay Hermann, Schlosser.
 4 Kaiser Jul., Bürodn.

30. *Gartner Stefan, Wurst-

- Fabr.
 1 Wirtsch. z. Gambriushalle.
 2 Drobosky Jul., Metzger und
 WirtWe.
 3 Klot Ferd., TheaterMWe.

Wilhelm Braunengel
 Spezialhaus für
Samt
 Herrenstraße 7 :-: Fernsprecher 2827

Ernst Hoepfner = Wilner

No. Rechte Seite.

- 32.2 Klasterer Joh. Friedr., Kfm.
 1 Frohmüller C., Samengroßhdlg.
 + Waldst. +
34. *Karlsruher Brauerei-Gesellschaft vorm. R. Schremp-Brink.
 1 Wirtsch. z. Weißen Berg. Reichmann & Thalman, Eisenhandlung.
 Rübener Otto, Mischgesch.
 2 Weinmann Max, Kfm.
 Rübener Otto, Mägenm.
 Schneele Franz, Wirt.
36. *Kraß Ernst, Kfm.
 1 Steinbach Karl, Fahrräder u. Nähmaschinen.
 Schmidt Emil, MetzgerM.
 3 Dinsle Heinz, Wstf.
 H1 D. van Kaid, Inq. Büro für Elektrotechnik.
 Steinbach Karl, Mchan. (Berkt.)
 2 Schüle Paul, Dienstmann.
 3 Ganz Karl, Schlosser.
 Wolf Franz, Zugführ. a. D.
38. *Sezauer Adolf, Kfm.
 1 Borchers Herm., Kaffeeinh. (Büro).
- 40.3 Schaller Karl, HoflWe.
 1 Schaller Karl, Leegroßhdlg. u. VanilleImp.
 4 Boos Wilh., DRSehr.
 5 Bodenweber Lina, Kaffeeerin.
42. Damänenärar.
 1 Rothhausbräu.
 2 u. 3 Rissen Arthur, Wirt.
 4 Ditz Karl, Kfm.
 5 Germann Karl, Schneidergesch.
 Klein Johann, Kfm.

Erlen-Straße.

(Rüppurr)

Stadtplan Nebenart. PW Lange-
 straße 69. FM Auersl. 2.
 Zwischen Kastatter- und Herren-
 albertstraße.

Gartenstadt Karlsruhe,

e. G. m. b. H.

Erlenweg.

PW Hauptbahnhof. FM Haupt-
 bahnhof.

8. *Verein für Bewegungss-
 piele.

Ernst-Straße.

(Rintheim)

Stadtplan F 2. PW Forstst. 70.
 FM Forstst. 64 und Hauptst. 63.
 Beginnt an der Hauptstraße am
 westlichen Drisende und endigt
 am Hirtenweg.

No. Linke Seite.

3. Supper Ad., StadtdnWe.
 Supper Ad., VerwDSehr.
5. *Stadtgemeinde.
9. Ertel Osk., VerwDSehr.
11. Reimold Ad., KanzleiWstf.
 Reimold Eugen, Kfm.
17. Rude Theod., Gärtner.
 2 Höderl Jos., Wagner.
19. *Kath. Kirchen- u. Baufond
 St. Martin Rintheim.
 1 St. Hildegardisbaus, Kranken-
 pflegestation.
 2 Meinger Emil, MalerM.
 Meinger Max, Fabrikarb.
 Seitz Otto, Schlosser.
 Simon Alb., MagazArb.
- 21/23. Schäufole Wilh. sen.,
 Landwirt.
 Wirtschast Friedrichskrone.
 Schäufole Wilh. jr., Metzger u.
 Wirt.
 Borell Wilh., KassenbeamteWe.
- 25.2 Walter Friedr., StbD-
 Schaffner.
 1 Lang Aug., Schlosser.
 Schäfer Ernst, jung, Lebens-
 mittelgesch.
27. Kastner Aug., Fabrikarb.
 Schächtele Aug., StbSchaffner.
29. Wiegert Karl, WagenM.
 Bechold David, Schlosser.
 Seitz Eug., JustDSehr.
33. Debach Wilh., Heizer
 (Frau).
 Brandmeier Friedr., Schrei-
 nerWe.
35. Meinger Ernst, Zimmerm.
 Hillert Karl, MaschArb.
 Meinger Gust., Schriftföher.
37. Daubenberger P., Lactier.
 Simianer Alfred, Zugschaffner.
39. Meinger Jak., MaschM.
 Meinger Gust., Dreher.
 Meinger Otto, Dreher.
41. Reeb Ernst, Gießermeister.
 Grimm Karl, Fabrikarb.
 Schleifer Albert, Eisendreher.
 + Forstst. +
43. Ebel Otto, Milchhdlr.
 Ebel Wilh., Arb.

No. Linke Seite.

45. Trumppheller Jak., Vieh-
 trägerWe.
 Philipp Wilh., Schreiner.
 Demberger Wilh., Gbler.
 Stolz Karl, Schlosser
47. Schleifer Heinz., Dreher.
 Seidt Adolf, Arb.
 Sacherer Friedr., Dreher.
49. Bauersfeld Karl, Er-
 heber.
 Kausch Christ. Karl, Arb.
 Kofler Wilh., Werkzeugdreher.
 Schleifer Ludw., Fabrikarb.
51. Eberhardt Karl, Schriftfö-
 (Frau).
 Schleifer Emil, Kfm.
 Ziegelmeier Eug., Händler.
53. Ditzgöfer Heinz., Heizer.
55. Schtle Alb., Obst- u. Ge-
 müsehdlg.
 Gehm Rob., Former.
 Müng Wilh., Sattler.
57. Kastner Wilh., P-Schaffner
61. *Erb Ad., Schlosser.
63. Kastner Ernst, SchmiedM.
 (Frau).
 Gaver Friedr., Hebrer.
 Herrmann Gust., Lactier.
 Sturz Em., Kakt.
65. Schleifer Theod., Dreher.
 Höler Friedr., Dreher.
77. Herrmann Christ. Friedr.,
 Kohlen- u. Holzhdlg.
 2 Herrmann Christ., Kassen-
 beamter.
 Aidenbrod Emil, PostWstfM.
 Schleifer Hermann, Sattler.
 + Huttenst. +
79. Borell Ernst, Kolonialm.
 Geschäft.
 Bleider Heinz., Schlosser.
 Korb Hans, Städt. Arb.
 Seitz Ferd., Eisendreher.
81. Klenert Ad., Schlosser.
 Benz Karl, Schlosser.
 Ziegler Heinz., SchneiderM.
83. Hölzer Karl, Fabrikarb.
 Liebe Karl, Schlosser.
 Linder Emil, StbSchaffner.
 Würzburger Franz, Schuhm.
85. Hölzer Emil, Schriftföher.
 Herrmann Ernst, Fabrikarb.
 Hölzer Eug., Kfm.
 Hölzer Karl, MaschArb.
 Hölzer Ludw., WerkM.
 Steyer Wilh., Schreiner.
87. Sies Alb., MaschM.
 Burckhardt Kurt, Schaffner a.
 D.
 Hölzer Ludw., Dreher.
 Zengle Gust., Maler u. Tap-
 ziergesch.
 Stahl Johs., Schaffner.

Franz Haniel & Cie. G. m. b. H.

Kaiserstraße 231

Fernruf 4855, 4856



Künstl. Düngemittel aller Art

Groß- und Kleinverkauf

No. Linke Seite.

89. Naupp Ludw., Tagl.
 91. Naupp Ad., Schreiner.
 Gerwein Sam., Schlosser.
 Naupp Max., Landw. Be.
 Schmitz Friedr., Amtsgeb.
 93. Schmid Joh., Schreiner.
 95. Mellert Jos., P. Schaffn.
 1. Sera Wilh., Schlosser.
 2. Trumppheller Ad., P. Schaffner.
 3. Reeb Karl., P. Schaffner.
 4. Reeb Adr., Schlosser.
 97. Büchel Theod., Maurer.
 Leonhardt Jak., Gipser.
 Dienluf Melchior, Be., Modist.
 99. Verhaller Ant., Pol-
 WachtM.
 101. Burth Jak., Bäcker.
 Hölzer Max., Städt. Vorarb.
 103. Kümmerl Frdr., Zimmer-
 mann.
 Erb Heinr., Gasarb.
 Kümmerl Friedr., Theod.,
 Dreher.

Rechte Seite.

2. Egli Emma Privat.
 Angerstein August, WachtM.
 Büllmann Ernst, Kassenbote.
 Enderle Wilh., Schlosser.
 Gannweiler Georg, MalerM.
 Keller Karl, Zigarrengesch.
 Martin Val., P. Bote.
 Wagner Karl, Feizer.
 4. Frank Friedr., Feizer.
 Göle Jos., MaschArb.
 6. *Hücher Gottfr., MalerM-
 Be. u. Gen. in Zürich.
 Mäster Josef, Steinbauer.
 Red Otto, Monteur.
 Rürliwängler Ost., Kraftw.
 Saliner Ludw., MaschArb.
 Wolf Karl, StbWagenführ.
 Wolf Mari., BahnarbBe.
 8. Eichele Wilh., OStb-
 Schaffner.
 9. Enderle Valentin, Schlosser.
 14. Groß Franz, Steinbauer.
 Göle Karl, Maler.
 Schlegel Emil, Friseur.
 16. Meinger Ludw., Eisendr.
 Hofstadt Ad., Sattler.
 18. Eberhardt Leop., Feldhüter
 Eberhardt Gust. Leop., Eisen-
 dreher.
 20. Mitschke Christ., Landw.
 Martin Emil, FabrikarbBe.
 Reeb Heinr., MaschArb.
 22. Schäußle Friedr., Buchdr.
 Lehle Adr., Schlosser.

No. Rechte Seite.

24. Barth Joh., Dreher (Frau)
 Pallmer Rud., StbSchaffner.
 26. Gerhardt Karl, Dreher.
 28. Leßle Ludw., Eisendreher
 (Frau).
 Bangert Heinr., Eiszngen.
 Malisch Karl, Fabrikarb.
 30. Haut Alb., HochbauTech-
 niker (Frau).
 Greiber Ferd., MalerM.
 Wenner Gustav, Eisendreher.
 *32. Gafner Ant., Eisendreher.
 Emmerich Heinr., Städt.
 VermSekr.
 Schollenberger Karl, Schlosser.
 36. Hölzer Adolf, MaschArb.
 Eberhardt Christ., Eisendr-
 her.
 Scherer Joh., Fabrikarb.
 + Forstst. +
 38. Schneider Robert, Kfm.
 Schreyer Friedr., Kutscher.
 40. Dürr Friedr., BahnarbBe.
 Emmerich Georg, Lehrer.
 Mitschke Herm., LadeM.
 42. Hübener Gg., WerkMBe.
 Hübener Emil Nachf., Pfisch
 & Co., Tabakwarengroßhand-
 lung.
 Benz Aug., StbSchaffner.
 Hübener Walter, Kfm. Haupt-
 Verr.
 Schaber Heinr., EisendrBe.
 Sittlinger Eduard, HausM.
 Werner Wilh., Schuhm.
 44. Süßle Dan., Fabrikarb-
 Be.
 Eberhardt Wilh., Fabrikarb.
 Luz Wilh., Fabrikarb.
 46. Leßle Heinr., Landwirt.
 Linder Jul., Kfm.
 Schäußle Friedr., Mechanik.
 48. Hölzer Christ., Maurer.
 Fraß Herm., Schreiner.
 Hölzer Wilh., Eisendreher.
 50. Britsch Emil, WerkM.
 Dolbe Heinr., MaschArb.
 König Karl, Bäcker.
 52. Reichenbacher Gust., Bier-
 brauer.
 Eisele Ludw., Tagl.
 Saier Friedr., KutscherBe.
 Strohbäder Friedr., Schlosser.
 54. Reeb Wilh., Schlosser.
 Hoffmann Aug., FabrikarbBe.
 Milchhändlerin.
 Reeb Wilh. Gust., Schlosser.
 56. Glockner Frdr., Fabrikarb
 Hoffmann Karl, Ladtier.
 Pallmer Eugen, Bahnarb.
 Ties Adolf, Steinbauer.

No. Rechte Seite.

58. Leßle Christ., Landwirt.
 Martin Ludw., Maschinist.
 Schleifer Gust., FormerBe.
 60. Heim Gust., Priv. (Frau).
 Hölzer Alb., Eisendreher.
 Hoffmann Aug., Schlosser.
 Reichardt Wilh., Chemigraph.
 Schuder Karl, Maurer.
 62. Kohler Karl, Expedient.
 Schleifer Paul, Schreiner.
 64. Mehr Gust., WerkM.
 Linder Gust., Blechner.
 Strenger Karl, WerkSchreiber.
 66. Eberhardt Gust. Ad., Ei-
 sendreher.
 Eberhardt Gust. Ad., FabrArb.
 Kastner Abrecht, Arbeiter.
 Kastner Theod., Arb.
 Martin Gustav, Rundscheifer.
 Zimmermann Karl, Stein-
 schleifer.
 68. Schleifer Adw., MaurerM.
 Berg Ferdinand, Polierer.
 Gündert Rud., Postbeamter.
 Keller Ad., MaschFormer.
 Keller Otto, PolWachtmeister
 und. Frau Hebamme.
 72. Wenner Gust., Eisendreher
 Pallmer Karl, Schreiner.
 74. Landesverband evang. Ge-
 meinschaft.
 + Hutentst. +
 78. Kramer Gg., GSekr.
 2. Weigel Rud., Dr. DiplZng.
 80. Rausch Dietr., Schriftf.
 2. Schäuße Aug., Schlosser.
 Holder Erwin, Fabrikarb.
 82. Martin Wilh., Schlosser.
 Buchhardt Otto, Kupferschmied.
 Walter Ernst, Ladtier.
 84. Bippes Ludw., Zimmerm.
 Brodbeck Karl, Bäcker.
 Dittes Friedr., Kutscher.
 86. Kaiser Rich., Gasarb.
 88. Reeb Wilh., WerkM.
 Erb Gustav, Schlosser.
 Meinger Ost., Tagl.
 Reeb Wilh., Kfm.
 Walter Joh., BahnarbBe.
 90. Erb Karl, Schriftfeker.
 Ries Wilh., Schlosser.
 Köhler Karl, Arbeiter.
 Schnurr Friedr., Reisender.
 Schuder Theod., Wff.
 92. Deitscher Elias, Schlosser.
 Hummel Karl, Fabrikarb.
 94. Moog Ernst, Schreiner.
 und Schleifer Theod.,
 Drahtflechter.
 Kastner Karl, Schlosser.
 96. Wenner Frdr. Wilh.,
 Schlosser.
 Eberhard Theod., Eisendreher.
 Leßle Jul., Kfm.

Weber & Albrecht
 Rippurestraße 54
 Fernsprecher 3505

Sämtliche Konsumweine

Landesbank für Haus- u. Grundbesitz e.G.m.b.H. Hypothekerverkehr Kaiserallee 4
 jeder Art. Telefon 5846
 Bank und Sparkasse des organisierten Grund- und Hausbesitzes.

Essenwein-Straße.

Stadtplan C 15, 16. PW Dur-
lachertor. FM Rintheimerst. 1
und Schüpf. 1.

August Ottmar v. Essen-
wein, Direktor d. German. Mu-
seums in Nürnberg, geb. 1831,
gest. 1892.

Beginnt in der Georg-Friedrichs-
u. endigt am Luffkaplatz.

Linke Seite.

+ Sternbergst. +

7. Weiland Karl, Mechan.

9. *Schneider Ernst.

- 1 Augenstein Willi, Fahrradrep.-
Werkst.
- 2 Schneider Heinz, Malerwerkst.
- 3 Schneider Ernst jr., Maler.

11. *Däggelmann Franz,
Uhrengroßhdlg.

- 1 Wafenbut Georg, Ungez.-Ver-
tigung (Lagerpl.).

17. *Weingärtner Frz., Kfm.

- 1 Saenger Otto, Pfarrer,
Staub Herm. jun., Blechner
u. Install.
- 2 Stridle Franz sen., Tapezier.
- 2 Bannholzer Jos., Kassenkfst.
- 3 Hennenlotter Jaf., TelWerkst.
- 4 Rabäuser Friedr., Kfm.
- 4 Binteke Karl, Kontrolleur.
- 4 Jüngling Ad., städt. Arbeiter.
- H1 Goldschmidt Friedr., WschmM.
- 2 Weil Feltr, Kontrolleur.
- 2 Gutabern Wilh., MaschWärter.
- 3 Burtz Karl Leonh., PrivW.
- 3 Gubert Karl, Zimmerm.

19. *Zimpfer Fritz, Ing. in
Zorbach.

- 1 Mayer Karl, Schlosser.
- 1 Schacher Joh., Schaffner.
- 2 Breslein Friedr., Herren- u.
Damenschneider.
- 3 Hammer Joh., KfmW.
- 3 Fels Ed., Handelsvert.
- 4 Rauch Hilmar, Musikerfrau.
- 4 Binder Karl, StbSchaffner.
- 4 Weimel Ad., RefKofFührer.
- H1 Waudendistel Moritz, Eisen-
Schaffner.
- 1 Lautenschläger Herm., Milch-
händler.
- 2 Kables Franz, Maler.
- 3 Artag Gg., SchreinerWk.
- 3 Breitsch Herm., Rangierauff.
- 3 Breslein Gust., Schneider.

21. *Herrmann Karl, Ökonom.

- 1 Kraft Alois, PhotogrWk.
- 2 Rint Otto, BerwDInspekt. a.
D.
- 3 Schnellbach Fritz, EisenIng.
- 4 Batten Wilh., StbFühr.

23.3 Gerhard Aug., Architekt.

- 1 Beck Ludw., Bader.
- 1 Weiland Wilh., SchuhmM.
- 2 Rint Karl, BüroassstWk.

No. Linke Seite.

- 3 Briel Rud. v., StbKassWk.
- 3 Müller Otto, Kanzleikfst.
- 4 Matthes Aug., SchrifteferWk.
- Steininger Leop., Wagenführ.

+ Weichenst. +

33. *Würk Karl, BäckerM.

- 1 Kircher Alf., Bader.
- 1 Richardt Aug., WerkM.
- 2 Kaffner Phil., Zimmerm.
- 3 Krieger Sub., StbSchaffnerWk.
- 3 Schwarz Alois, StbSchaffner.
- 3 Wölke Karl, EisenUmtmann.
- 4 Bauer Karl, EisSchaffner.
- 4 Krug Karl, EisenStenograph.

35.H1 Stöhner Aug., Kfm.,
Büro und Lager.

- 1 Böttcher Rud., PolWachtM.
- 1 Fleig Rud., MetzgerM.
- 2 Höger Friedr., StbSchaffn.
- 1 Kähler Sch., Kfst.
- 3 Binder Georg, städt. Fürsor-
ger.
- 1 Scherer Franz, Vorarb.
- 4 Bruder Math., Aufseher.
- 1 Pulczus Wilhelm, StbSchaffn.
- H2 Stöhner Eug., OberMaschinist.
- 3 Belte Adolf, Zuschneider.

37.1 Hexterich Karl, Milchhldr.

- 2 Fahrbach Ferd., MaschM.
- 2 Schupp Ed., StbSchaffner.
- 3 Neizberger Aug., Stb-
Schaffn.
- 1 Lipvotti Max, ElektrM.
- 4 Albrecht Albin, Ländler.
- 1 Albrecht Otto, Schreiner.
- 1 Sutter Adolf, Sattler und
Tapezier.
- H1 Bud Karl, Stadttag.
- 1 Schmidt Karl, StbFührWk.
- 3 Trippel Max, Sattler.

39. *Eisele Ludw., Kfm.
(Frau).

- 1 Langenbach Franz, Masch-
Schlosser.
- 2 Heß Karl, WerkM.
- 3 Hies Ludw., SchlosserM.
- 4 Zimmermann Georg, Kellner.

41. *Karlör. Brauereige-
sellschaft vorm. K. Schremp-
Prinz.

- 1 Kinderschule St. Raphael.
- 2 Kopf Rud., Schlosser.
- 1 Mayer Christ., StbSchaffner.
- 1 Seeber Fridol., Buchhalter.
- 3 Gabriel Friedr., PolZentr.
- 1 Mellert Alf., Techn.
- 4 Mellert Karl, WerkWk.
- 1 Winkler Friedr., SchneiderM.

+ Humboldtst. +

43.2 Rüdinger Wilh., Händler.

- 1 Binder Herm., WagenFühr.
- 1 Weizberger Ferd., Wagner.
- 2 Mah Otto, Kfm.
- 3 Ebenhöfer Ludw., SchmelmM.
- 1 Künninger Frdr., StbFührer.
- 4 Daul Karl, MaschFormier.
- 1 Wist Karl, Gelberberer.

No. Linke Seite.

45.3 Schult Wilh., Eisen-
Umtmann a. D.

- 1 Hoffmann Wilh., GalvanM.
- 2 Beller Karl Fr., StbSchaffner
- 1 Weber Karl, Telephonist.
- 3 Rirkke Eug., Schmied.
- 1 Schroeder Karl, KonstrWk.
- 4 Bauer Jaf., StbSchaffner.
- 1 Rüdmann Jos., Dreher.

47. *Rübel Lothar, MetzgerM.

- 1 Haas Johann, Obj. u. Ge-
mäldebldg.
- 2 Gerhardt Gustav, Schaffner.
- 1 Berkmeister Ludw., Real-
Lehrer a. D.
- 3 Heilmann Gust., StbSchaffn.
- 1 Spoth Heinr., Kaufmann.
- 4 Rang Johs., Koffführ.
- 5 John Otto, Architekt.

H1 Rautinger Herm., PolWachtM.

- 1 Nagel Aug. Friedr., Milchhldr.
- 2 Spänle Jos., EisenSchaffn.
- 3 Müller Heinz, BetrLeiter.
- 1 Gebold Jaf., Handelsmann.
- 4 Baldeig Paul, Psefr.

53. *Stiehl Phil., Kfm. (Frau)
in Straßburg.

- 1 Haas Edgar, EisenSchaffn.
- 1 Kollmer Emil, Maler.
- 2 Müller Otto, Metzger.
- 3 Schädl Wilh., StbWagenführ.
Wk.
- 1 Schumacher Ad., Buchbinder.
- 4 Mürmann Fritz, StbSchaffn.
- 1 Neudrand Aug., Bildhauer.
- H1 Brudert Friedr., MalerSchf.
(Werkst.).
- 1 Pfästerer Adam, Hefemont.

Rechte Seite.

+ Sternbergst. +

6. *Steffelin Eugen v.
Fabrrt.

- 1 Zentralgarage Karlsrube
(Autorep.-Werkst. und Gar.).
- 1 Schweißtechnik Karlsrube Ges.
für elektro-autogen. Schweiß-
lung m. b. S.

18.2 Schweizer M., Stb-
Schaffner

- 1 Ewald Ad., Kfm.
- 1 Gennela Jos., Mechaniker.
- 2 Streib Wilh., LadelM.
- 3 Biel Konr., Dr.-Ing., Pro-
fessor.
- 1 Raichle Ernst, Schlosser.
- 4 Apfelbacher Franz, KfmZentr.
- 1 Weider Bernh., Schlosser.

20.3 Brudh Wilh., WerkM.

- 1 Jung Karl, BerwDZentr.
- 1 Storz Jos., Metzger.
- 2 Herrmann Wilh., BerwM.
- 1 Jastrow Erich, Droglst.
- 3 Graf Emil, StbSchaffner.
- 4 Spiegel Karl, MaschM.
- 1 Rull Karl, RefFührer.

Georg Fleischmann

Augustastr. 9 • Telefon 2724.

Spezialgeschäft für Immobilien, Hypotheken
und Finanzierungen. — Annahme von Haus-
verwaltungen. — Handelsger. eingetr. Firma.

Carl Westermann, Karl Wilhelmstraße Nr. 90 (am Endpunkt der Straßenbahn) Grabdenkmäler Telefon Nr. 1987



No. Rechte Seite.

22. Stadtmüller Paul, GipserWBe.

- 1 Martin Aug., MaschSchlosser.
- 2 Ringer Theodor, VerwSezr.
- 3 Ruch Otto, KfmWBe.
- 4 Reemus Wilhelm, VerwSezr.
- 5 Rutt Rob., Lehrer.
- 6 Schwab Rob., StbSchaffner.

23. Huber Aug., VerwSezr. (Frau).

- 1 Hübner Friedr., Lokführer.
- 2 Jäger Ant., Schlosser.
- 3 Kupp Eise, Konzertsängerin.
- 4 Kuchler Friedr. Wlb., MalerW.
- 5 Hundertmark Wilhelm, Kfm.
- 6 Kehler Karl, Schlosser.
- 7 Kimmel Karl, TiefbauunternehmerWBe.

24. Haas Herm., SchlosserW.

- 1 Gebhard Gina, Näherin.
- 2 Heberle Emil, Schlosser.
- 3 Hesse Wlb., Lokführer.
- 4 Gebhard Joh., MaschArb.
- 5 Koch Leo, Schlosser.

25. Kappler Math., Lokführer.

- 1 Luchner Herm., MalerW.
- 2 Lindbauer Jos., Eisenschaffn. a. D.
- 3 Rehel Friedr., Eisendreher.
- 4 König Friedr., Kraftwführer.
- 5 Stahl Karl, Stadt. BahnW.
- 6 Stahl Karl jr., Kfm.
- 7 Senke Heinz, Wagner.
- 8 Baumann Stefan, StbSchaff.

26. Bienroth Christ., Schreiner.

- 1 Rappner Anton, Direktor.
- 2 Krohne Karl, BürobeamterWBe.
- 3 Erdard Alb., Notar.
- 4 Hellbauer Franz, SchlosserW.
- 5 Kleiber Karl, Schlosser.
- 6 Meich Gottl., Stadttagl.
- 7 Otto Konr., Steinbildner.

+ Weichenst. +

27. Luz Friedr., MetzgerW.

- 1 Sauter Anton, StbWachtW.
- 2 Kreibitz Sal., An- und Verkaufsgeschäft.
- 3 Kammich Ida und Martha, Kontoristin.
- 4 Dreier Emil, Schlosser.
- 5 Eiert Jul., Lehrer.
- 6 Bauer Georg, Schreiner.
- 7 Wölke Alb., Tischler.

28. Gierisch Max, Kfm., Bureauist.

- 1 Mauner Karl, StbSchaffner.
- 2 Kaufmann Adolf, Schmied.
- 3 Wöbein Alb., StbSchaffner.
- 4 Benz Christ., PolSezr.
- 5 Kullbad Karl, Schlosser.
- 6 Heberle Paul, Möbelfabrik.
- 7 Gipp Herm., EisendInsp.

No. Rechte Seite.

36.1 Frühwald Joh., Schreinermeister (Frau).

- 2 Holzbauer Simon, Händler.
- 3 Vogt Fritz, PolSezr.
- 4 Dilger Otto, Metzger.
- 5 Staab Jos., Schlosser.
- 6 Groß Jos., Schreiner.
- 7 Böller Aug., Schreiner.
- H1 Frühwald Joh., Schreinerwerkstatt.
- 8 Schiffbauer Adolf, Malerwerkstatt.
- 9 Luppert Alb., Schreiner.

38.2 Zink Heinz, KüferW. (Frau).

- 1 Schmieder Georg, Kfm.
- 2 Stahlberger Ant., Schneider.
- 3 Mader Gust., Drabstlektier.
- 4 Sauer Wlb., FeilenbauerW.
- 5 Frey Andr., Schneider.
- 6 Frey Paul, Kfm.
- 7 Röhrig Emil, Schneider.
- H1 May Karl, Schlosser.
- 8 Waismann Jul., SchlosserWBe.
- 9 Weber Georg, Bahnarb.
- 10 Zink Sch. jr., Küfer.
- 11 Bühner Joh., Tagl.
- 12 Düzi Sigm., GerberWBe.

40.* Hollensteiner Karl, GärtnerW. in Tzheim.

- 1 Meiserer Wlb., Schlosser.
- 2 Samacher Wlb., MaschW.
- 3 Monami Kurt, Beamter.
- 4 Stüber Emil, Schaffner.
- 5 Wölke Jos., MaschSchlosser.
- 6 Eberschwein Friedr., Schlosser.
- 7 Hergel Karl, Schlosser.
- H1 Elektra Werke G. m. b. H., Schft. Dr. Kronstein, Ladefabrik.
- 8 Dörmann Aug., SchlosserW.
- 9 Leblüchner Adolf, Kfm.
- 10 Büttner Joh., Former.
- 11 Dörmann Karl, ElektromonteurWBe.
- 12 Bürklin Gottl., Schlosser.
- 13 Collreb Alb., Kfm.
- 14 Segner Emil, Rangierer.

42. Kraus Gg. Adam, BäckerW.

- 1 Hotel Heinz, Former.
- 2 Nieder Georg, StbSchaffner.
- 3 Kauf Aug., EisenBetrWst.
- 4 Kuhfeld Gust., Aufseher.
- 5 Dreiflucht Wlb., Werschr.
- 6 Medler Emil, Arb.
- H1 Schuhmacher Jul., GasArb.
- 2 Eiert Jos., StbSchaffner.
- 3 Krüger Paul, Sattler.
- 4 Philipy Franz, Fabrikarb.
- 5 Müller Christ., Bahnarb.

44.* Rausch Christ. Frdr., Priv. WBe. in Hagsfeld.

- 1 Heißler Karl, Schlosser.
- 2 Nidler Gottl., DZollSezr.
- 3 Scheible Karl, Viehhändler.
- 4 Haller German, Kutscher.
- 5 Rieger Ad., Bader.
- 6 Schwab Friedr., Schlosser.

No. Rechte Seite.

4 Bundschuh Josef, BSchaffner.

- 1 Müller Wlb., StbSchaffner a. D.
- 2 Schindwein Peter, Kfm.

+ Humboldtst. +

50.* Lusch Jaf. F., Kfm., Philadelphia.

- 1 Bärz Aug., Müller.
- 2 Weisenbacher Karl, Schreibwarenhdlg.
- 3 Bohnert Leop., HallenW.
- 4 Hüb Karl, HoflatzWBe.
- 5 Kastner Karl, Hauptlehrer.
- 6 Schultzeig Jos., Zeichner.
- 7 Strobel Jos., Eisenschaffn.
- 8 Sobaby Karl, StbSchaffner.
- 9 Mammal Rob., MetzgerWBe.
- 10 Erhardt Joh., Zimmermann.

Ettlinger-Allee.

Stadtplan G 12. PW Hauptbahnhof. FM Mainst. 7.

Beginnt südlich an der Überführung der Ettlingerstraße über den Vershubbahnhof und endet beim Rappurrer Schloß in Klein-Rappurr.

Linke Seite.

- 1.* Ettlinger Afr., G. m. b. H., Fellhandlg. (Lagerhäuser).
- 2. Dörner Frz., DPSchaffn.

Ettlinger-Straße.

Stadtplan D-F 12. PW Wilhelmst. 36 und Hauptbahnhof. FM Festhalle u. Ettlingerst. 43.

Beginnt an der Kriegsstraße und endet mit der Überführung über den Vershubbahnhof.

Linke Seite.

- 1.* Verband der bad. Gemeinden.
- 2. Rosenberg Max, Fabrikant.
- 3. Verblinger Wlb., FabrikDir. WBe.
- 4. Widmann Emil, FabrikWBe.
- 5. Hanagarth J. F., Kfm.
- H2 Staudte Max, BezDir.
- 6. Hartmann Hans, MaschInsg.
- 7. Müller Otto, GartenInspWBe.
- 3.* Mieter- u. Bauverein.
- 1. Mieter- und Bauverein (Büro).
- 2. Weber Otto, Kfm.
- 3. Angelerberger Otto, EisendInsp.
- 4. Rabm Karl, MaschW.

+ Nowadanlage +

Wilhelm Braunnagel
Baumwollstoffe
Spezialhaus für

Herrnstraße 7 :: Fernsprecher 2827

Paul Drollinger
Nahrungsmittelfabrik

Sofienstraße 117 a
Fernsprecher 3753

Spezialfabrikation:
Feinste Eierteigwaren

Soepfner = Bräu — Das Qualitätsbier

- No. Linke Seite.
- 5.*Neumann Alfr., PrivWe. Erben.
 1 Hartmann Mart., DZng. Germanuz Marg.
 2 Baumann Aug., Direktor. Neumann Josefine
 3 Rees Rob. F., Fabrft.
 4 Dettinger Wilh., Buchb.
- 5a.*Maier's Erben.
 1 Preis Georg, HotelDir.
 2 Somburger Sel., Priv.
 3 Dießlin Herm., ForstM.
 4 Greth Otto, Schmied.
- 7.3 Lipp Joz., DirWe.
 1 Kozmann Anselm, Subdir.
 2 Rahn Hugo, Fabrikant.
 3 Wohn Wilh., Landtagssteno-graph.
 4 Christian Karl, RgRat. Meyer Marie, Bürogeh. a.D.
 5 Fuchs Stefan, EisenSchaff.
 + Schützenst. +
- 9.*Kästenstein Dr. Jul., prft. Arzt.
 1 Rothader Emil, Weinstom-missionär.
 2 Ellern Ignaz, BantierWe.
- 11.1 Verein Alter Herren des Korps Frankonia e. V.
 2 Bruds Wilh., DtlZng. Bruds & Co., Jütersbacher Sandstein-, Kalt- und Schot-terwerke (Büro).
13. Verein Alter Herren des Korps Frankonia e. V. (Garten).
 + Werberst. +
- 15.2 Bischoff Joz., Handels-vertreWe.
 1 Koch Dr. Wilh., RegRat, Lan-desfischereifachverständiger.
 3 Bruttel Gerb., DStZusp.
 4 Härter Theod., WachtM. Mater Fritz, MalerM. Rinkenburger Oskar, Koch und Konditor.
- 17.2 Schille Wilh., Rfm.
 1 Schille Wilh. & Co., Verlags-buchhdlg.
 2 Lorenz Barnabas, PrivWe.
 3 Albergott Wilh., Rfm.
 4 Weber Aug., RfmWe.
 5 Daubmann Jaf., Lokfchizer. Gruber Joz., PSchaffner a. D.
 H1 Vogel Karl, DrechslerM.
19. Keller Geschw.
 1 Keller Alice, Musiklehrerin. Keller Hilde, Buchb.
 2 Kammerer Gust., Rfm.
 3 Gauß Reinh., DMechKat a. D.
 H1 Bahler Aug., Fuhrm.
 2 Buser Otto, Rfm.
 3 Ripper Adam, MaschSchlosser.

- No. Linke Seite.
- 21.1 Kornmüller Karl, Gipsfer-We., Privatpension.
 1 Brun Emil, Konditor.
 + Luifenst. +
- 23.*Deutsche Reichspost.
 1 Schneider Ost., Rfm.
 2 Forst Karl, FabrikDirWe. Heinrich Wilh., ReiseBerir. Frießel Hans, HauptmannWe. Fichtbaler Wend. We. (Pfort-nerhaus).
 3 Laubis Ferd., Rfm.
 H1 Spönnagel Emil, PSchaffner.
 + Augartenst. +
- 25.2 Wilfer Ad., Verbands-direktor.
 1 Schmidt Emil, Ingen. und Fabrft.
- 27.*Knauch Friedr., Rfm. in Newyork.
 1 Wertheimer Jakob, Manufat-tur- u. Weißwarenverfand-geschäft.
 2 Knauch Kasb., Priv. We.
 3 Palm Heinr., Fabrikant.
- 29.*Auf Theod. Friedrich, Wirt.
 1 Sauer Heinr., 1. BürgerM.
 2 Haas Dr. Rich., Rfm.
 3 Krause Wilh., Professor.
 4 Bachmann Karl, PSekr. a. D. März Wilh., Werkzeugdreher.
- 31.2 Janjon Dr. med. Phil., prakt. Arzt.
 1 Sedmann Heinr., Lehrer. We.
 3 Antenbrand Friedr., Kapell-MWe.
 Antenbrand Ludw., Rfm.
 + Winterst. +
- 33/35.*Jundt Karl, RfmWe., Erben (Baupl.).
- 37.1 Neuhart Jaf., PredigWe.
 2 Dornacher Jaak, Rfm.
 3 Müller Ed., Direktor.
 4 Baumann Ed., Zuschneider.
 5 Schweik Joz., EisenSchaff.
39. Haumeffer Alb., Hotelier. Hotel Europäischer Hof. Haumeffer Erwin, Hotelier. Mühl Emma, BahnvertrWe.
 + Nebenst. +
- 43.1 Krämer Pauline, Gast-hofbesitzerin.
 ■ Feuermelder ■
 1 Gasthaus z. Albtal. Krämer Carl, BauSekretär a. D.
 2 Scheidt Leonh., WerkM.
 3 Grimm Val., KaminsegerM. Kriß Karl, MechanikerWe.
 4 Bölsse Jul., Schlosser.
 5 Eibler Joh., Bahnarb.
- 45.*Seiter Karl, Gastwirt.
 1 Baepold Arth., HandBerir.
 2 Huber Konr., DMechKat.
 3 Rüdert Leop., GeschFühr.
 4 Weber Stef., DBuchhalter.

- No. Linke Seite.
- 47.1 u. 2 Veier Hermann & Co. G. m. b. H., Kraft-fahrzeuge.
 2 Beck Jul., Monteur.
 3 Beck Karl, Autoschlosser.
- 49.1 Schwarze Friedr., Kup-ferschmiedM.
 1 Kupfer- und Messschmiede-App.-Bau-Anstalt.
 2 Richard S., Manufakturwaren. Schneider Anna, Heferein. Zimmermann Georg, Essst. a. D.
 3 Bader Marie, Priv.
 4 Müller Ludw. v., Stadt. Rf-jorgerin. Schmidt Frietr., Schmied.
- 51.2 Springer Ant., Fabrft. H Deutsche Versicherung gegen Ungeziefer (Fabrft.).
- 53.*Kaspel Andr., RegBau-MWe. Celle.
 1 Bad. Lokal-Eisenbahnen A.-G. (Büro).
 3 Köbelse Theod., UnivProf. Köbelse Wilh., RegBauM. a. D. BetLeiter.
 4 Eichele Karl, HausM. Kempermann Friedr., Händler.
- 55.*Zutavern Max Erben (Baupl.).
 + Lauterbergst. +
- 59.*Bad. Landwirtschaftsbank e. G. m. b. H.
 1 Petz Ferd., DZng.
 2 Kandel Jaf., Landdirektor.
 3 Werner Herm., Rfm.
 4 Zimmermann Karl, Elektriker.
 + Rottedst. +
65. Färberei Brinß, Aktiengesellschaft.
67. Färberei Brinß, Aktiengesellschaft.
 1 Brinß Ed., StadtratWe.
 2 Büchsi Wilh., FabrikDir.
 3 Jundt Clara, Näherin. Stetter Emil, Aufsch.
 H1 Traub Adolf, MaschM.
 2 Kopp Friedr., Maschmst.
- 69.*Reichseisenbahnverwaltung. Belzner Emil, EisenbZusp.
- 69a.*Reichseisenbahnverwaltung.
- 71/107.*Deutsches Reich, Reichseisenbahnministerium.
 1 Gasthaus z. Lauterlee. Wieland Jaf., Wirt.
 2 Schöbner Ad., Schirrmann-We. Herrmann Wilh., Bürobienener. Schwarz Friedr., PSchaffner.
 3 Finfheimer Georg, Diener.

Franz Haniel & Cie. G. m. b. H.
 Kaiserstraße 231 Fernruf 4855, 4856



Stokstoffdünger, Kallsalze, Phosphorsäure-Dünger, Düngekalk
 Groß- und Kleinverkauf

No. Rechte Seite.

2. *Stadtgemeinde Karlsruhe (Anlagen).

+ Gartenst. +

4. Städt. Bierordtbad.

+ Ziergartenweg +

6. Stadtgemeinde (Dienstwohng Gebäude).

1 Städt. Gartenamt.
2 Zierer Friedr., Städt. Garten-Direktor.
3 Huber Joh., Bauinsp.

8. Stadtgemeinde. (Wärterhäuser.)

1 Oppelt Karl, Amtsgeb.

8a. Stadtgemeinde.
Kronig Felix, Gärtner.
Zimmermann Wilh., Gärtner.

10a. Stadtgemeinde.
1 Große Rob., Gärtner.
Meinert Ludw., DGärtner.

12. Arbeitshilfe, G. m. b. H. Deutsche Bekleidungsindustrie, G. m. b. H.

Evangelisten-Straße.

(Beierthelm)

Stadtplan F 10. PW Breiteft. 88. FM Karst. 95 (Schlebach).

Deutschen Gebhards u. Karlstraße. (Noch nicht hergestellt.)

Fabrik-Straße.

Stadtplan B 5. PW Hardst. 5. FM Hardst. 5.

Beginnt an der Rheinstraße zwischen Nr. 56 und 58 und bildet, gegen Norden sich erweiternd, eine Sadgasse.

Linke Seite.

1a. Speck Theod. Mechaniker u. Pfeifer Karl, Mechanikerwerkstätte.

2 Weiß Johann, Aufseher.

3. Schöck Joh., Landw. (Frau)

5a. Wittmann Fr., Kübler M. (Frau).

7a. Lehmann Reinh., Weißgerber We.

2 Röbiger Ost., Hafenarb.

H1 Himmelsbach Karl, Heizer.

9a. Krosel Frdr., Schloss We.

2 Gehrig Kurt, Kfm.

H1 Wächle Friedr., Zimmerm. Ströckner Gust., Metallschleifer.

2 Brannath Wilh., Schlosser.

2 Schmid Heinz., Schmied.

3 Erteder Sim., Straßenwärt.

Weiß Karl, Former.

No. Rechte Seite.

2.1 Frank Leop., Eisenhobler (Frau).

1 Engel Karl, Stadtagl.

4/6. Wörner Leop., Wagner-Meiß.

8. Rittler Rob., Privat.

1 Neureuther Paul, Stadtagl.

2 Treutle Herm., Arbeiter.

10.1 Kistner Jos., Mälzer.

2 Reis Christ., Fabrikarb.

12.1 Anfer Fritz, Kraftsfahr.

1 Ortner Jak., Schreiner.

2 Kistner Friedr., Tagl.

H2 Göstl Friedr., KubmWe.

H2 Kiefer Gust., Dreher.

14. *Sinner A.-G.

1 Kaiser Karl, Monteur.

Siehe Englerst. 1, 3, 5, Lehmannst. 1, Neuer Zirkel 2 und Schloßbezirk 13.

Fasanengarten.

Stadtplan CD 13. PW Mendelssohnplatz 1 und Durlachertor.

FM Waldhornst. 58. Beginnt an der Kaiserstraße bei Nr. 39 und endigt an der Kronenstraße bei Nr. 37.

Fasanen-Straße.

Stadtplan CD 13. PW Mendelssohnplatz 1 und Durlachertor.

FM Waldhornst. 58. Beginnt an der Kaiserstraße bei Nr. 39 und endigt an der Kronenstraße bei Nr. 37.

Linke Seite.

1. *Brudert Aug., Metzger M. (Frau).

1 Reng Karl, Schlosser.

2 Sonczow Rubin, Kfm.

3 Steiger Ferd., Reg.Kat.

4 Weber Wilh., Schneider M.

3.1 Stoab Paul, Juwelier.

2 Waller Otto, Tapezier We.

3 Schweiß Max, Geschf. Fäbr.

Schweiß Anna, Privat.

4 Sud Ant., Bahnarb.

+ Zähringerst. +

5.2 Kögel Karl, Autohalter.

1 Steppler Jakob, Glaser.

2 Hed Leop., Fabr. Arb.

3 Barth Aug., Händler.

7. *Steuerwald Friedr., EisenbFörtnier (Frau).

1 Schill Friedr., EisenbVetr.-Wst. a. D.

2 Fritschler Wilh., Gärtner.

H2 u. 3 Lang Wilh., Händler.

9. *Schütterle Wilh., Kfm. in Kehl.

1 Weiss Max, Invalide.

2 Zupp Joh., Hilfsarb.

2 Kurrer Friedr., Monteur.

3 Müller Jos., Metzger.

3 Groß Wilh., Agent.

Schäfer Georg, Heizer.

No. Linke Seite.

4 Nagel Oswald, Händler.

1 Rothbader Joh., Stadtgarten-Arbeiter.

5 Fell Emil, HausWBe.

Kempff Wilhelmine.

11. *Schrempp-Prinz, Bierbrauerei.

1 Birtsch. z. Zähringer Hof. Bommert Karl, Metzger und Wirt.

2 Baur Jul., Pader.

Fischer Philipp, Telefonist.

Wüst Franz, Obfttbl.

3 Kelling Ad., Expeditionsgeb.

Stredfuß Alfred, Lagerverwalt.

13. *Weiß M., Biergroßhdlg.

1 Bredt Franz, Schneider M.

2 Bier Jul., Schlosser.

3 Schwinn Hans, Maler.

4 Nidel Herm., Heizer.

H2 Wagner Paul, Hilfsarb.

15. *Riß Georg, PrivatWe. Erben.

1 Maher Herm., Schlosser.

2 Riß Georg, Kfm.

3 Anabel Gust., Amtsgeb.

4 Luz Georg, Maurer.

17. *Jordan Aug., Fabrikarb.

1 Schwarz Otto, Friseur.

2 Hefenberger Wilh., Schneider M.

Krieg Karl, Schlosser.

3 Moll Ernst, Sekretär Frau.

4 Dolbe Joh., Stadtagl. a. D.

H1 Redivo Ettore, Zementeur.

2 Helfrich Wilh., Maurer.

19. *Brauerei Schrempp-Prinz

1 Birtsch. z. Freiburger Hof.

Hegel Alb., Wirt.

2 Hed Ignaz, Fabrikarb.

3 Geisthardt Jul., Masch M.

Lorenz Christ., Metzger We.

Schwander Franz, Schlosser.

4 Bühler Georg, Sattler.

Graf Ant., Verkauf We.

+ Waldhornst. +

21.1 Schreiner Jos., Schreiner.

2 Etermann Abr., Schuhm.

23. *Gizzi Giovanni, Erben.

1 Fieg Karl, Kunstfäbr. und Papierwaren.

2 Ammazzini Jos., Zementeur.

3 Fedon Luial, Tagl.

H1 Haug Gust., Schuhm.

25.1 Kopper Stef., Maler und

2 Schneider Frieda.

27.1 u. 2 Becker Friedr., Privat

29.2 Grab Karl, Holzhdler We.

1 Schempf Karl August, Pf-Beamter.

31.2 Nonnenmacher Adam, Schreiner M.

1 Goos Rud., Metallschleifer.

3 Kiefer Sofie, Näherin.

H1 Wurstborn Adolf, Glaser.

2 Bühler Friedr., MagArbeiter.

Eberwein Wilh., Schriftföhrer.

3 Schiller Alb., Tagl.

Weber & Albrecht Rippurenstraße 34 Fernsprecher 5505

Pfälzer-, Rhein- und Südweine

Landesbank für Haus- u. Grundbesitz e.G.m.b.H. Übernahme von Haus- Kaiserallee 4 verwaltungen. Telephon 5846

Bank und Sparkasse des organisierten Grund- und Hausbesitzes.

Carl Westermann,
 Karl Wilhelmstraße Nr. 90
 (am Endpunkt der Straßenbahn)
 Grabdenkmäler
 Telefon
 Nr. 1987

No. Linke Seite.

33.2 Gutmann Ludw., Betr-
Kfst.

H Heß Jos., Tagl.
Düßler Marie, Waschfrau.

35.*Schindele Emil, Gastwirt
und Fischhdl. in Neu-
burgweier.

1 Köpferich Alexander, Lebens-
mittelgeschäft.
Rodrian Alfr., Heizer.
2 Dorcanti Baitsita, Zementeur.
Liebeskind Leon, Eisendreher.
Kotberg Hirsch, Händler.
3 Büttner Karol., We.
Sütter Robert, Heizer.
Rosenfelder Theob., Schuhm-
We.

4 Bönninger Alb., GrabeurWe.

H1 Reich Jos., Schlosser.
2 Klotz Friedr., Schlosser.
Rosenfelder Karl, jun., Tagl.

37.1 Reith Alois, BäckerW.

1 Fieg Karl, Schreibwarengesch.
Glasstetter Jos., Zementeur.
2 Rosenfiel Alb., Gärtner.
Wagner Jak., Maurer.
Wiedemer Franz, Lokführer.
3 Fretsch Wilh., Tapeziergesch.
Salzmann Sam., Schuhm.
Weizenrieder Joh., Schneider.
4 Beck Karl, Schlosser.
Strohbeder Osk., Kraftwagen-
führer.
Went Franz, Schaffner.

✦ Brunnenst. ✦

45.*Schremp-Prinz A., Bier-
brauerei.

1 Rirtsch. z. Ambos.
Vertenstein Wilh., Schlosser.
2 Baer Karl, Vierführer.
Gäfele Fritz, Wirt.
Klar Chr. We.
Reich Friedr., Bankbeamter.
3 Gesele Gg., Tagl.

47.1 Groß Friedr., Kfm.

1 Roe Wilh. & Co., Kolonialw-
Geschäft.
2 Lenz Wilh., Konditor.
H1 Reuter Joseph, Händler.

49.2 Buß Rich., Händler.

1 Sagen Joh., Händler.
3 Heumann Ludw., Schleifer.
H1 Schäfer Rb. Jak., HdlrWe.
2 Ganz Ad., Druckereiarb.
Graf Emil, Zementeur.

51.*Gebr. Henjel, Metzgerei.

1 Lehr Heimr., Metzger.

53.*Schneider Aug., Kfm. in
München.

1 Huber Max, Schneider.
2 Anzlim Jos., Maler
3 Anab Otto, Bader.
H1 Thoma Jos., Schlosser.
2 Winterstein Johann, Händler.

No. Linke Seite.

55.*Hirth Ant., TapezierW.

1 Hirth Adolf, KolBeamter.
2 Algeier Vinz., Aufz.
Hartman Gg., Hilfsarb.
Hartman Magd., Haushält.
Spiegelhalter Friedr., Kol-
Beamter.

57.1 Fleischmann Leonh., Ka-
russellbes.

Rechte Seite.

2.1 Schwenzer Karl Friedr.,
Zigarrengeschäft.

1 Göhring Otto, Konditor.
Schade Georg, LechDsefr.
2 Müller Joh., Kesselschmied.
3 Wähler Wilh., TaglWe.
Sebald Friedr., Ingen.
4 Jäger Otto, Schlosser.
Kleinhaus A., MaurerWe.
Gebamme.
Schlegel Otto, KochWe.

4.1 Maher Friedr., Kutscherei-
bes.

2 Hölzer Karl, Sparkassendirek-
tor.
3 Hofmann Rob., PrivWe.
Dettinger Rob., Kutscher.
4 Bögge Wilh. Friedr., Hilfs-
arbeiter.

6.1 Ritter Ad., Hotelier.

1 Gasthaus z. Wiener Hof.
3 Cuntz Aug., Tagl.
Koth Jak., GlaserW.

✦ Zähringerst. ✦

8.1 Bienstock L., SchuhmW.

2 Billig Wolf., KfmWe.
Dreher Aug., PrivatWe.
Seidenberg Moritz, Kfm.
3 Feuchter Aug., Schlosser.

✦ Waldhornst. ✦

10.2 Supper Jak., KüferWe.

1 Erfurth Max, Reisender.

12.2 Schleifer Jul., Steinh.

1 Nidel Alb., Maurer.
3 Atner Karl Friedrich, Sieb-
macher.

14.1 Brunn Jos., Händler.

3 Koth Franz, SchuhmW.
4 Steinbrunn Karl, Maler.
H2 Beller Andreas, Friseur.

16.*Widmann Otto, Verw.-
Sefr. (Frau).

1 Joß Marie, Damenschnei-
derei.
Gahn Eug., Kfm.

18.1 Reuter Lor., Hdl. (Frau)

No. Rechte Seite.

20.*Hummel Karl.

H1 Sted Wilh., Kraftwagenführ.
2 Koch Elise.

22.*Leicht Christ., Steinbauer
(Frau).

1 Rudolph Gust., Metzger.
2 Rudolph Gust., Schlosser.
3 Stapp Babette, Hblern.
H1 Dob Ernst, Tagl.
2 Belschner Wilh., Postbeser.
3 Gerbis Wilh., KutscherWe.
Wartefrau.

24.Ha Götz Franz, Maurer.

1 Abendshön Alb., Gärtner.
Zubrod Friedr., MalerWe.
2 Herr Karl, Tagl.
Besten Otto, Gärtner.
3 Zinsmeister Ant., SchneiderW.
H1 Meiser Alb., Tagl.
3 Knubser Anton, Metzger.
Neger Rud., Arb.
Steininger Wilh., Tagl.

26/28.1 Feuerstein Heimr.,
Händl.

2 Lenhard Ad., Hilfschaffner.
3 Stappler Wend., Arb.
Rill Joh., Tagl.

30.2 Herrmann Jak., Bahnarb.

1 Hertel Wilh., Hdbt. Arbeiter.
3 Hölzig Daniel, Fabrikarb.
H1 Scherer Jos., Tagl. a. D.
2 Wörten Christ., Metzger.
3 Beller Herm., WaschArb.

32/34. Zählt z. Brunnenst. 3a.

✦ Brunnenst. ✦

36.Ha Wolf Frdr., Mehlwagdn.
We.

1 Förfker Max, Kfm., Kolonial-
warenHdlg.
2 Haller Emil, Heizer.
H2 Reibig Karl, SchneiderW.

38.*Fügen Jos., Handelsm.
in Lindau.

1 Stod Georg, Schlosser.
Stoll Karl, We.
2 Braun Wilh., Tagl.
3 Armbruster Wilh., Schlosser.
H1 Schleich Karl, Kubrn.
2 Beck Georg, Händler.

40.*Henjel Gebr., offene Han-
dels-gesellschaft.

42/46.*Henjel Geor., offene
Handels-ges.

Faulbruchweg.

(Daxlanden)

Stadtplan CD 1. PWHartf. 51.
FM Mittelst. 28.

Georg Fleischmann
Augustastr. 9 • Telefon 2724.

Immobilien, Hypotheken und Finanzierungen.
Vermittlung von Geschäftsräumen u. Geschäften
aller Art.

Fautenbruch-Straße.

Stadtplan G 12. 13. PW Hauptbahnhof. FM Hauptbahnhof.
Beginnt östlich der Wasserwerkstraße und zieht nördlich des Ver-
kehrsbahnhofs bis zur Ettlinger-
straße.

- No. Linke Seite.
- 3. Eisenbahnverwaltung.
 - 2 Stegele Emil, Eisenb. Umtm.
 - 3 Edert Ad., Eisenb. Insp.
 - 5. Eisenbahnverwaltung.
 - 1 Stationsamt Abt., Rangier-
bahnhof.
 - 2 Wittmann Karl, Eisenb. Insp.
 - 3 Fehler Max, Eisenb. Umtm.
 - 7. Eisenbahnverwaltung.
 - Reuan Karl, Stellwertm.
 - Mauer Philipp, Stellwertm.
 - a. D.
 - 9. Eisenbahnverwaltung.
 - 1 Schäfer Karl, Stellwertm.
 - 2 Haas Alb., Stellwertm.
 - 11. Eisenbahnverwaltung.
 - 1 Hartmann Gust., Metzger.
 - 13. Eisenbahnverwaltung.
 - (Aufenthaltsraum).

- No. Linke Seite.
- 19. Weber Friedr., Hdlgesch.
 - 21. H. Beller Jos. I., Maurer.
 - 1 Weber Friedr., Hdlr.
 - 23. Waldenberger Val., Land-
wirtWe.
 - Waldenberger Joh., Maurer.
 - Weber Franz, Brauer.
 - 25. Rutterer Ant. II., BäckerM.
 - Bohner Karl, Fabrikarb.
 - Moos Val. IV., Maurer.
 - Scheibl Joh. Friedr., Latier.
 - Weber Otto, Hafenarb.
 - Wischmann Herm., Wertm.
 - 27. Dannenmaier Mart., Gü-
terbestätter.
 - 29. Weber Alfons, ElektroM.
 - Dannenmaier Elisabeth, Priv.
 - 31. Horzel Lor., SchmiedM.
 - Binder Wilh., Buchbinder.
 - 33. Faber Ant., Maurer.
 - Ettner Emil, Schmied.
 - 33a. Moos Friedr., GlaserM.
 - 35. *Sänger Hermann, Holz-
sch. Adalb., HolzhauerM.
 - Klein Wilh., Säger.
 - 37. Keppler Friedr., Aufsche-
reibesiger (Frau).
 - Rutterer Jos., Maurer.
 - Weber Val., BauM.
 - 39. Fien Wilh., Rfm., Kolo-
nialwarenhdlg.
 - Sauer Alb., Chauffeur.

Federbach-Straße.

(Daxlanden)

Stadtplan D 1. PW Pfarrst. 51.
FM Mittelst. 28.

- Linke Seite.
- 1. Speck Herm., Bäckerei.
 - 1 Pfäfer Ludw., Metzger.
 - 2 Moos Frdch., Schloffer.
 - 3 Kreis Adam, Hafenarb.
 - Schneider Val., Hafenarb.
 - 3. Schwall Konr. II., Schmied-
meister.
 - Rebold Rud., VieherM.
 - Schwall Konr., Wirodiener
 - 5. *Vertsch Wilh., Schiefer-
deckerM.
 - 1 Weid Leo, Maler.
 - Bogel Eugen, Arb.
 - 2 Klein Bernh., Säger.
 - 7. Rutterer Val. IV., Landw.
 - 9. Waldenberger Frdr., Mäl-
zer.
 - 11. Kober Ant. IV., Maurer.
 - 13. Moos Herm., WertfWe.
 - 15. Hornmann Phil., Schuh-
macherM.
 - 17. Ferrer Bernh., Maurer.

- 41. Rutterer Wilh., WirtWe.
- Wirtschaft a. Lamm.
- Leppert Robert, Metzgerei.
- 43. Weber Matth., HausM.
- 45. Brunner Lor., HafArb. u.
- Kastin Friedr., TaglWe.
- 47. Schwall Val. alt, Priv.
- 49. Behrle Karl, Maurer.
- 1 Füg Val., Hilfsarb.
- Dannenmaier Elise, Priv.
- 51. Schwall Johs., BäckerM. u.
- Spezereigesch.

- Rechte Seite.
- 2. Vogel Eugen, Arb.
 - Rimmelspacher Ad., Brauerei-
arbeiter.
 - Vogel Rud., Fuhrmann.
 - Vogel Joh. Ad. sen. Fuhrm.
 - Vogel Joh. Ad. jr., Fuhrm.
 - 4. Klingler Georg, Maurer-
We.
 - Klingler Friedr., Kraftfahrer
 - Brunner Val., Maurer.
 - 8. Zimmermann Heinrich,
Haushaltungsgesch.
 - Füg Gust., BauDSehr.

- No. Rechte Seite.
- 8a. Vertsch Gregor, Maurer-
Polier.
 - Vertsch Albert, Drogerie.
 - Vertsch Friedrich, BernStfr.
 - Vertsch Georg, Maurer.
 - Saidt Otto, Tagl.
 - 10. *Brauerei Sinner.
 - Wirtschaft zur Linde.
 - Klingler Mart., Maurer.
 - 12. Ganz Wilh. IV., Steindr.
 - Kober Oskar, Schloffer.
 - Weber Gottfr., Malergesch.
 - 14. Schmidt Wilhelm, Schlof-
fer, We.
 - Ganz Joh., Fabrikarb.
 - Wahl Wilh., Goldschmied.
 - 16. Müller Sebald., Masch-
Richter.
 - Jansen Aug., Bankbeamter.
 - 18. Vertsche Leo., Hafenarb.
 - Blessinger Franz, Ziegeleiarb.
We.
 - 20. Vertsche Aug., Straßentwart.
 - 22. Rutterer Karl, Landw.
 - Rutterer Ludw., Fabrikarb.
 - Hühm Osw., MaschArb.
 - 24. Bed Jos., WaldhüterWe.
 - Saidt Joh., Tagl.
 - 26. Faber Thom., Landw.
 - Faber Bernh., Hafenarb.
 - Bögele Aug., Arbeiter.
 - 28. Stadtgemeinde Karlsruhe
(Schulhaus).

Kleine Federbach-Straße.

(Daxlanden)

Stadtplan D 1. PW Pfarrst. 51.
FM Mittelst. 28.

- Rechte Seite.
- 2. Faber Jul., Hafenarb.
 - Blant Val., Landwirt.
 - Ferrer Val., LandwWe.
 - 4. Moos Johs. V., Maurer.
 - Schwall Val., Drehr.
 - 6. Koch Val., Maurer.
 - 8. Weber Ant. III., Maurer-
polier u. Spezereigesch.
 - 10. Dannenmaier Greg., Land-
wirtWe.
 - Dannenmaier Ernst, WVote.

Feld-Straße.

Stadtplan B 5. PW Garbst. 5.
FM Garbst. 58.

In Mühlburg, zieht von der Son-
nenstraße in nördlicher Richtung
zur Grabenstraße.

Wilhelm Braunagel
Spezialhaus für
Futterstoffe

Herrenstraße 7 :: Fernsprecher 2827

Paul Drollinger
Nahrungsmittelfabrik

Sofienstraße 117 a Fabrikation von:
Fernsprecher 3753 Keks · Zwieback · Paniermehl 3

Feldberg-Platz.

Stadtplan G 6. **PW** BeBreite-
straße 88. **FM** Mainst. 7.
Stadtteil frühere Weiberäder, süd-
westlich vom Hauptbahnhof.

Feldberg-Straße.

Stadtplan G 6. **PW** BeBreite-
straße 88. **FM** Mainst. 7.
Stadtteil frühere Weiberäder, süd-
westlich vom Hauptbahnhof.

Festplatz.

siehe Am 8.

Feuerbach-Straße.

Stadtplan B 9. **PW** Mühlburger-
tor. **FM** Rödl. Hilda-Prom. 1.
N. s. e. l. m. Feuerbach, Maler,
geb. 1829, gest. 1869.

Beginnt an der Hoffstraße und
zieht sich am neuen Amtsgefäng-
nis entlang.

No.

4. Amtsgefängnis.
Freb Franz, Insp.
Birkenmaier Anna, Musiksch.
Braun Josef, GesMusiksch.
Grub Sebastian, GesMusiksch.
Hartmann Ernst, GesMusiksch.
Verb Franz, GesMusiksch.

Fichte-Straße.

Stadtplan B 10. **PW** Mühlbur-
gertor. **FM** Bismardstraße 10.
(Seminar.)

Johann Gottlieb Fichte,
Philosoph,
geb. 1762, gest. 1814.

Beginnt an der Bismardstraße
zwischen Turnhalle und Landes-
musikschule und endigt in der
Moltkestraße.

Linke Seite.

- 1.1 u. 2 Gilles Wilh., Kfm.
(Frau).
3 Firnrohr Emil, Kunstmaler.
3.2 Etlinger Dr. Friedr., Fa-
brizant.
1 Doering Karl, Buchdruckereibes.
5.1 Kölsch Leop., Dr. phil. u.
Kölsch Gertha.
2 Moninger Theod., Brauerei-
dirWe.
3 Langstein Wilh., selbst. Pri-
vatarztWe.
7.1 u. 2 Schmitt Dr. J. B.,
Kfm.
1 Edle von Königsberg Luise,
We.
3 Peter Dr. Walter, Kfm.

Finken-Straße.

Stadtplan B 4. 5. **PW** Hardt-
st. 5. **FM** Rheinstr. 82.

Südlich des Mühlburger Fried-
hofs.

Fischer-Straße.

(Rüppurr)

Stadtplan Nebenorte. **PW** Lange-
straße 69. **FM** Auerst. 2.

Zwischen Rastatter- und Herrn-
alberstraße.

(Noch nicht hergestellt.)

Flieder-Platz.

Stadtplan B 5. **PW** Hardst. 5.
FM Hardst. 58.

Wird beim ehemaligen Mühlburger
Bahnhof durch die Fliederstraße
gebildet.

Flieder-Straße.

Stadtplan B 5. **PW** Hardst. 5.
FM Hardst. 58.

Beginnt an der Hardtstraße und
zieht sich am ehemaligen Mühl-
burger Bahnhof entlang.

No. Linke Seite.

1. Stadtgemeinde Karlsr.
Wimpfheimer F. S., Getreide-
bdlg., Malz- u. Malzaffee-
fabrik (Biro).
2 Ihmsen Georg, Kfm.

Rechte Seite

2. *Guggolz Käthen (Frau).
1 Gohn Dr. jur. Erich, Buchhdl.
und Antiquar.
Holtmeier Paul, Schlosser.
2 Armbruster Ost., Bahnverw.-
We.
Nodenberg Herm., Lederbdlg.
3 Greb Karl, BetrLeiterWe.
Joa Anna, Priv.
4.1 Bolz Gottl., Maschinist.
1 Herzer Friedrich, Heizer.
2 Saasfrank Christl., Revierfo-
n-
mistär.
Wiehl Otto, Wärsstenn.
3 Haberlein Karl, Eisendreher.
Pöhlmann Jos., Mäler.
4 Bentfer Aug., Maschinformer.
Schubert Metz., SchlosserWe.

Forchheimer-Straße.

(Grünwinkel)

Stadtplan E 4. **PW** Hardst. 5.
FM Pfalzst. 67 und Durmers-
heimerst. 29 (Sinner).

**Gartenvorstadt Grün-
winkel e. G. m. b. H.**

- No. Linke Seite.
1. Wagner Eduard, Polizist.
D. WachtM.
3. Beck Friedrich, Städtischer
Aufseher.
5. Kehler Heinrich, Tagl.
7. Lichtenthaler Wilhelm,
Blechener u. Installateur.
9. Krieger Jul., Gasarb. u.
11. Turek Thomas, Gußhauer.
13. Schröder Josef, Städtischer
Schröder Anton, Former.
15. Volk Erwin, Schreiner.
17. Grieshaber Josef, Kfm.
19. Gutekunst Chr., Küfer.
21. Jahraus Ludw., Kraftwa-
genführer.
Klingensfuß Heimr., Pader.
23. Hanselmann Mich., Gem.-
Beamter.
25. Seibert Otto, VermZest.
27. Maier Jsidor, Schreiner.

Rechte Seite.

2. Ott Franz, Kraftwagen-
führer.
4. Müller, Fridolin, Kfm.
6. Erhard Christl., Bahnarb.
Kaiser Rob., Vorarb.
8. Busse Christian, Schreiner.
10. Normann Alb., Zementeur.
Normann Karl, Buchdrucker.
12. Brunner Herm., Maurer.
14. Weißhaar Wilh., Gasarb.
16. Zedde Friedr., BesetzWe.
18. Stauber Karl, Maler.
20. Maier Sigm., MaurerWe.
22. Hed Leop., FabrikarbWe.
Hed Leop., Arb.
24. Knappe Berth., HausW.
26. Kräh Emil, Metzger.
Otto Wilh., Reisender.
28. Jäckle Joh., Eisendreher.
30. Kraut Aug., Hilfsmonteur.
32. Schneider Thomas, Eis-
Schaffner.
34. Stahl Jos., Schlosser.
Boigel Gg., BetrLeiter.
36. Wiehner Max, Schlosser.
38. Bongraz Aug., Schlosser.
40. Dittes Aug., Schlosser.

Srinft Sosepner = Wilfner

Franz Haniel & Cie. G. m. b. H.

Kaiserstraße 231 Fernruf 4855, 4856



Kohlen — Koks

Groß- und Kleinverkauf

Forst-Straße.

(Rintheim)

Stadtplan F 2. **PW** Forstst. 70.
FM Forstst. 64.

Begint an der Ernststraße und
endigt an der Hauptstraße.

No. Linke Seite.

33. Pippes Rud., BahnArb.
Pippes Karl, RevDreher.
Schuder Heinr., Monteur.

35. Heidt Karl, Bäcker.

Bader Seb., Schlosser.
Gehler Paul, Wirodn.
Rehle Jul., Monteur.
Schäufele Ernst, Dreher.

✦ Ernstst. ✦

37. Wallas Paul, Friseur.
Hertfelder Adolf, Wagner.
Abendschön Wms., BahnarbWe.

39. Kinderschulber. Rintheim.
Schmidt Emilie, Kinderschw.

61. Eberhardt Gustav Adolf,
FabrikarbWe.
Erb Aug., Händler.

63. Erb Christ., Werkf.
Eder Herm., Steinbruchbesit-
zer.
Koth Ludwig, Former.

65. Schuder Jul., Graveur.
Huthardt Amalie, Diakonisse.
Wolf Christiane, Diakonisse.

Rechte Seite.

4. Gagner Ant., Eisendreher.

56. Glöckler Joh., Bahnarb.
Mitschele Alb., SchneiderWe.

✦ Ernstst. ✦

56a. Wolfert Ludw., Faren-
wärter.

58. Eberhardt Karl, Hilfsarb.

60. Hölzer Karl Herm., Ladier.

62. Erb, Karl, Dreher.

64. Juds Karl, MetzgerM.

■ Feuermelder ■

Schappler Alb., Kutscher.
Eped Bernh., Werkf.
Eped Karl, Präger.

66. Menert Wilh., Fabrikarb.
Hermann Gust., Werkhelfer.
Kellmer Friedrich, Revolverde-
cker.

Reb Ludw., Fabrikarb.

Bemselb Alf., Buchbinder.

68. Schäufele Karl, Zimmerm.
Hilch Jul., Chauffeur.
Kastner Ludw., Dreher.

No. Rechte Seite.

70. Stadtgemeinde Karlsruhe.
(Polizeiwache 9).

Böse Dem., Zimmermann.
Schlindwein Oskar, Wagenf.
Weiß Karl, Bahnarb.

Franken-Straße.

Stadtplan B 6. **PW** Hardtst. 5.
FM Peter- und Paulplatz 2.

Zwischen Nördlicher Hildaprome-
nade und Kärcherstraße, nördlich
anschließend an die Philbpfstraße.

(Noch nicht hergestellt.)

Freydorf-Straße.

Stadtplan A B 8. **PW** Mühlbur-
gerlor. **FM** Moltfest. 14 (Kran-
lenhaus).

Karl Wilhelm Eugen v.
Freydorf, Bad. Kriegs-
minister,
geb. 1779, gest. 1854.

Begint an der Moltfest. zwischen
dem früh. Kadettenhaus und der
früh. Leibgrenadierkaserne und
endigt am Hardtwald.

1. Reichsfiskus.

1 Krauth Karl J., PolHptm.
Kettler Ant., KottenM.
2 Braun Emil, RottenM.
Hermes Herm., Steuer-Beamt.
Höfel Fritz, Zollbetreff. a. D.
Koth Paul, Kfm.
Mid Friedr., Oltm.
Ritter Ernst, PolBeamt.
Russe Karl, PolWachtM.
Schmitt Franz, VerbWstf.
Eped Felix, Eisensekr.
Tröndle Jos., PolBeamt.
Wieber Ldw., PolBeamt.

2. Reichsfiskus.

1 Hüftrin Aug., VerbZusp.
Heim Otto, TechnSkr.
2 Hehler Franz, StraßenM.
Häfele Alois, ZugWachtM.
Kraus Georg, ZollWachtM.
Mergel Karl, PolWachtM.
3 Hauert Friedr., ZollWachtM.
Jochim Erwin, PolOltm.
Koth Peter, OberSteuerwacht-
meister.
Pfefferle Phil., Eisensekr.
Kuf Bernh., OberSteuerwacht-
M.
Schimmel Wilh., RegistrWstf.
Schredtenberger Wilh., Eis-
sekr.
Stolper Paul, ZollSkr.
Schreymann Phil., Steuer-
Wstf.

3. Reichsfiskus.

1 Brecht Andreas, Kfm.
Ehardt Max, Kfm.
Engelmann Otto, Eisensekr.

No.

2 Claus Karl, Eisensekr.
Kiefer Adolf, ZugWachtM.
Kraft Franz, Rentner.
Neule Friedr., ZugWachtM.
3 Huber Alb., PolKottenM.
Seibert Josef, Eisensekr.
Stahl Adolf, Hypotheken- und
Eigenschaften.
Weber Jos., SWachtM.

4. Reichsfiskus.

Kinkel Friedr., ZollSkr.
Kühner Friedr., KanzleiAssi-
stent.
Müller Jakob, SteuerBetr.
Wstf.
Kuf Otto, Bankbeamter.
Spengler Franz, ZollBetrWstf.

6. Reichsfiskus.

1 Espe Hans, OStSkr.
Herbandt Rud., OZollSkr.
Schäfer Jos., StWstf.
Schmedemann Karl, OSteuer-
Skr. a. D.

8. Reichsfiskus.

Gärtner Karl, Zollinsp.
Jbig Landolin, OZollZusp.
Wid Alfons, OZollSkr.
Württenberger Ernst, OZoll-
Zusp.

Frieden-Straße.

Stadtplan D E 10. **PW** Karlsfor.
FM Ströschl. 69.

Nach v. Friedeburg, dem
Erbauer der Straße, benannt.

Siebt sich von der Gartenstraße
Nr. 29 in südlicher Richtung bis
zur Mathysstraße Nr. 8.

Linke Seite.

1. u. 3. Moninger Karl, Kom-
merzienrat.

1 Müller Heinr., KonzertM.
4 Wald Wend., Handlungsgeh.

3.* Ganzer Aug., FabrikdirWe.

1 Stodert Afr., ORegKat.
2 Ganzer Adolf, DBauratWe.
Ganzer Hans, DiplIngen.,
Wstf. a. I. H. Sch.
Ganzer Wilh., Bankbeamter.
3 Koth Dr. Hans, WstfArzt,
Koth-Sturm Dr. Hedwig,
prakt. Ärztin.

3a.1 Mauritius Emil, AchKat
We.

1 Red Karl, OZusp.
2 Kautmann Dr. Otto, OMed-
Kat.
3 Schelhaas Georg, Architekt.
Wörner Erich, RegBauM.
Wörner-Schelhaas Liesel, Ge-
sangslehrerin und Konzert-
sängerin.
4 Schwendemann Alb., Profurist.

Sämtliche Konsumweine / Weber & Albrecht Ruppurestraße 54 Fernsprecher 5505

Landesbank für Haus- u. Grundbesitz e. G. m. b. H. Telegramm-Adresse GRUNDBANK Kaiserallee 4
Bank und Sparkasse des organisierten Grund- und Hausbesitzes. Postscheckkonto 24.300. Telefon 5846

3*

No. Linke Seite.

- 5.*Groß Christ., Erben.
1 Kirsten Feltz, GewSekr.
2 Plum Ernst, MajorWe.
Groß Emma, Priv.
3 Kollitz Paul, KfmWe., Priv.
4 Rinter Karl Gust., Architekt.
Wittmann Jaf., MaschArb.
- 7.2 Leuze Hellm., Kfm.
1 Kraemer Carl, Hutfabrik.
(Büro).
Kupferschläger Alex, BDKnsp.
3 Wihell Ludw. v., Dr. phil.,
RegChemiker a. D.
4 Garisch Theod., MinRat.
5 Braun Bernh., Hüßsmonteur.
H1 Schweizer Ldw., Papierw.
engros
Leuze Hellm., TextilwGroßh.,
Büro u. Lager.
- 9.*Wider Friedr., Kfm.
1 Bogel Mich., Priv.
2 Göß Friedr., Erbschf. Bau-
Znsp.
3 Zimmermann Petr., Dolkknsp.
Renner Heinr., SchreinerWe.
Wid Auguste, Bürogehilfin.
H1 Papierwarenfabrik Karlsrube,
Karl Friedr. Wider,
Säger Wihl., MaschArb.
H2 Wenz Phil., Bierführ.
- 11.*Nößler Fr., BäckerWe.
(Kinder).
1 Habermeier Frdr., SpezerzHdl.
2 Schäfer Herm., EisenbZngen.
a. D.
3 Ring Karl, EisenZnsp.
4 Geiler Franz, ArchitektWe.
- 13.*Mondello Leone, Kfm. in
Messina.
2 Jung Ed., Handelsvertr.
3 Siehle Adalb., Landrat.
H1 Türschmann Albin, Kfm.
Godelmann Karl, PSchaffner.
3 Schneider Paul, MaschM.
- 15.*Landesverein, Wad., für
innere Mission.
1 Schmieder Phil., EisenbZng.
2 Sandrod Jul., Proturist.
3 Lenz Jul., DefMalerM.
H1 Reusch Peter, Händler.
Fuchs Fritz, Kfm.
Brenzler Emil, SchmiedWe.
- 17.4 Böhnerer Anna, Priv.
1 Thoresen Leo, WertMFrau.
2 Seyfried Jul., Professor.
3 Winterhalder Eug., Architekt.
4 Trostschy Arth., Buchhändler.
H1 Schultis Aug., Amtsgeb.
2 Ardenlein Emil, KfmWe.
Storz Emil, Prof.
Storz Friedr., FabrDir.
- 19.*Berthold Paul, Bauvat.
1 Hamm Julius, DGeometer.
Schmitz Hans, Schauspieler.
2 Herrmann Adolf, EisenSekr.
3 Koedder Otto, DZngen. a. D.
4 Reiff Beria, TelSekr.
Reiff Heinr., HoffschauSpWe.

No. Linke Seite.

- 21.*Meißner Heinr., Kfm. in
Straßburg.
1 Braun Dr. med.
homöop. Arzt.
Günth Bertha, Priv.
2 Wehl Heinr., Beamter.
3 Weinspach Karl, Architekt.
Weinspach Karl, KfmWe.
4 Gens Marta, Privat.
- 23.*Kaab, Karcher & Cie., G.
m. b. H.
1 Gruber Hans, Schuhm.
2 Feier Jakob, Buchhalter.
3 Dehmel Ernst, We.
Hügel Marie, Kleidermch.
Hofmann Pauline, Priv.
4 Klappert Herm., Buchhalter.
Wery Ludw., Maler.
H1 Müsch Friedr., Kraftwagenf.
2 Karle Christ., Kraftwagenf.
- 25.*Gießler Ernst, Kamiu-
fegerM.
1 Weiner Edmund, DSkorrekter.
2 Andlesofer Jos., BDKnsp.
3 Mersel Theod., PSekrWe.
4 Rademacher Mich., Zuschneider.
- 27.*Saas Mich., jen., Wild-
prethdl.
1 Nagendach Georg Heinz, Den-
tist (Praxis).
2 Eisenbahndriebsgef., Deutsche,
Architekt. (Büro).
Schneider Wihl., EisenZnsp.
3 Sütterlin Aug., DHandelslehr.
We.
4 Riegel Wihl., DZnsp. a. D.

Rechte Seite.

- 2.*Jenzer Ferd., Privat.
in Baden-Baden.
1 Beha Ant., Friseur.
2 Seger Joh., GKNat a. D.
3 Arlauer Friedr., Install.
Schuberg Dr. Aug., pr. Arzt.
4 Hauber Jos., Stpler.
- 4.2 Kircher Karl, Sparkassen-
Direktor a. D.
1 Pfeiffer Karl, ZngenWe.
3 Plum Ida, Beamtin.
- 6.3 Peter Wihl., selbst. Pri-
vatarchitektWe. u. Gen.
1 Steeg Ad., Banvprofurist.
2 Hammer Gust. jun., Kfm.
3 Peter Wihl., Architekt.
- 8.*Zinle Christ., Rentner.
1 Rieser Dr. Ferd., Prof., DBib-
liothekar.
2 Hoffmann-Brewer Viktoria,
Opernsängerin.
3 Bloos Dr. Otto, prakt. Arzt.
4 Jais Karl, BanvOberbeamter.
a. D.

No. Rechte Seite.

- 10.2 Schellenberg Ernst, DMa-
nat.
1 „Albingia“ BersAG.
Götzle Karl, Subdirektor.
3 Krämer Mina, Priv.
Schellenberg Marg., Minst.
Leiterin d. Kostämmerers
am Landesbeater.
4 Götzle-Birmelir Amalie,
Seilmagnetopatin.
Müller Eug., BerlvSekr.
- 12.*Schwaab Wihl. Ludw.,
PrivWe. Erben in Eich-
tersheim.
1 Jansch Aug., DKNat a. D.
2 Müller Karl, RegNat.
3 Deverth Artur, Advokat.
4 Landes Otto, staatl. gepr.
Dentist.
- 14.1 Brüdner Maria, Priv.
2 Schmidt Adalb., MchM.
3 Deverth Artur, Dekoratur.
Gramlich Karl, DSekr.
4 Groß Friedrich, BerlvSekr.
5 Sprang Leop., Elektromont.
H1 Bolot D. Nachf., Zng. Werk-
ser, Leder engros.
2 Zolles Wihl., Kfm.
- 16.1 Judicar Ernst, KfmWe.
1 Judicar Ernst, FortM.
Gabel Walter, KfmWe.
2 Herrmann Karl, Kfm.
Mant Phil., Kfm.
3 Bopp Ludw., Schreier.
Muz Emilie, Schreierin.
4 Weber Karl, ESKnsp. a. D.
Zähringer Karl, Studienrat.
- 18.2 Müller Karl v., Subdir.
1 Schwarz Rud., EisenZnsp.
3 Moras Joh. Georg, DArzt
a. D.
4 Göhm Franz, Bahnhofsver-
steher a. D.
H1 Eichelgrün Mart. & Co.,
Kollbahnen.
Bauhoffvertrieb G. m. b. H.
(Hil).
2 Reilbach Hof., FeldbeselWe.
- 20.*Beck Wihl., DefMalKrau
in Freiburg.
1 Bierweiler Ludw., Schuhm.
2 Söramm Emma, We.
3 Pfeuffer Ludw., Kfm.
4 Kienzle Theod., Buchhalter.
H1 Kaiser Artur, Kunst- u. Tel-
malerM.
Schneider Anton, Zngen.
- 22.*Zimpfer Ludw., BäckerM.
1 Müller Eug., DSekr.
2 Dolsch Dr. Paul, Zng. Chem.
Klein Ludw., Kfm.
Klein Friedr., Kfm.
3 Worsel Adolf Hermann,
Generintst.
4 Kerlinger Ad., DBuchhalt.
Kerlinger Luise, HandarbSekr.
H Einkaufsgenossenschaft d. Ge-
ser und Einkäufer des
deutschlands e. G. m. b. H.
3 Mühlhäuber Julie, Privat.

Telephon
Nr. 1987
Grabdenkmäler

Karl Wilhelmstraße Nr. 90
(am Endpunkt der Straßenbahn)

Carl Westermann,

Georg Fleischmann

Spezialgeschäft für Immobilien u. Hypotheken
Handelsger. eingetr. Firma.

Augustastr. 9 • Telefon 2724.

No. Rechte Seite.

- 24.1. Bahm Jak., BäckerM.
- 2 Kuhos Karl, KfmBe.
- 3 Josenhans Erwin, Kfm.
- 4 Reinsler Otto, Kfm.
- 5 Friedrich Fröh, Kfm.
- 6 Schöpfer Friedr., BetrVfSt.
- 7 Köhler Georg, Buchb.
- 8 Fries Heinr., Klempner.
- H2 Bahm Alf., BäckerM.
- 9 Schattmann Karl, Schlosser.
- 10 Gählinger Chr., Bäcker.
- H1 Stekler Karl, Schreiner.
- 11 Fesch Louis, KfmBe.
- 12 Labb Marie u. Anna, Priv.
- 13 Köhm Karl, Tapetier u. Dekorateur.
- H* Stief Ernst, Priv. (Frau).
- 14 Allgemeine Rentenanstalt zu Stuttgart (Büro).
- 15 Kaufmann Karl, BezDirektor.
- 16 Berlinische Feuerwerk-Anstalt (Büro).
- 17 Ott Dr. phil. Theod., Bürovorst.
- 18 Deer Marie, Priv.
- 19 Feis Ritt., Kfm.
- 20 Homel Konr., KürschnerBe.

Friedrich Wolff-Straße.

siehe unter B.

Friedrichs-Platz.

- Stadtplan C 11. PW Karlsruh. 16. FM Erbprinzenst. 18 (Schule) und Natbaus.
- Herzog Friedrich, geb. 9. Sept 1826, gest. 28. Sept. 1907.
- Beginnt in der Ritterstraße beim Schindelhäus und endet an der Kriegsstraße bei Nr. 138.
- 1. Strauß & Co.
- 1 u. 2 Strauß & Co., Bankhaus.
- 3 Weidel Karl Friedr., DiplIng., Direktor.
- 4 Fritsch Alois, Bankbevollm.
- H2 Walter Ludwig, Hausmeister.
- 4 Walter Karl Wilh., Kassendr.
- 5 Weidel Aug., SchriftfegerBe.
- 2* Strauß & Co.
- 1 Bankhaus.
- 2 Wald Rob., Kfm., Frau Modistin.
- 3 Schalte Herm., Frau, Privat.
- 3 Mansbach Dr. Anton, Spezialarzt.
- 4 Bayer Ed., GastwirtBe.
- H5 Gohelms Berth., Werkführ.
- 3. Fünd Mart., Bürstenfabr.
- 1 Bogel Emil Nachf., Bürstenfabr.
- 2 Bitter Wilh., SchneiderM.
- 4 Gohlos Paul, Gefäßführer.
- 4 Krümer Johs., WirtgerMBe.
- 5 Keif Chr., Be.
- H2 Otto Ulrich, Geigenbauer.
- 3 Seerer Wilh., AufseherBe.
- 4 Kowoin Leop., Maler.
- 5 Rantle Karl, Schriftfeger.

No.

- 4.3 Handwerkskammer für die Kreise Karlsruhe u. Baden.
- 1 u. 4 Handwerkskunst, Bad., G. m. b. S.
- Wander Luise, Putzgesch.
- 2 Zeiter Rud., Friseur.
- Landeswirtschaftsstelle für das Bad. Handwerk A.G.
- 4 Endres Hans, Handwerksammerdirektor.
- 5 Baum Friedr., Kfm.
- Heidelberger Heim., HausM.
- Keller Wilh., AmisDGeb.
- Gewerbeverein Karlsruhe, e. V., Büro.
- 5.3 Maurer G., Hofpianosbr.
- 1 Meggi Rich., PrivTanztelcherr.
- 2 Luft Anni El., Schönheitspflege.
- Luft Jos., PSchaffnerBe., Privat.
- 4 Weber Karl, DRGKat.
- H3 Schmidt Karl, MusikDirBe.
- 4 Huber Jos., Rangierer.
- 5 Dolland Theod., Schlosser.
- 6. *Kindler Karl, Kfm. und Gen.
- 1 Kindler C. A., Inb. Otto Kindler, Kunststicker-Anst.
- 2 Kindler Otto, KfmBe.
- 3 Knab Adolf, Kfm.
- 4 Wehrle Dr. Bernh., pr. Arzt.
- 4 Schneider Jos., Ingen.
- 5 Wander Luise, Modistin.
- 7.4 Nies Herm., Kfm.
- 1 Nies Herm., Bürsten- und Kammdwarengesch.
- Weiß & Kölsch, Wollw. en gros.
- 2 Fesch Jak., SchriftfegerBe.
- 3 Schmitt Dr. Alb., Spezialarzt für Erkant. der Atmungs- und Kreislauforgane.
- 4 Hauser Jos., KammerfängerBe.
- 5 Hed Ludw., Posthelfer.
- Sohmann Artur, Bankbeamt.
- H 1 u. 2 Weiß & Kölsch.
- 8. *Kovar Ad., VerwInsp.
- 1 Otto Ulrich, GeigenbauM. (Laden).
- Kupp Joh., SchuhM.
- 2 Gau Sofie, Kontoristin.
- 3 Döster Dr. Aug., LGPräf. i. R.
- 4 Haas Franz, Eisenhntmann.
- 5 Zimmer Val., PSchaffner.
- 9.1 Handels- u. Gewerbebank, A.G.
- 1 Kupp Adolf, Friseurgesch.
- 2 Feger Friedr., Auktionator.
- Schädel Mart., SchlosserwBe.
- 3 Hermann Dr. Rud., KommerzienratBe.
- Lehbert Jos., BankDirektor.
- 4 Waber Aug., LandesgerKat.
- 5 Hausmann Jul., Schmied.
- H1 Ginzhofer Johanna, Priv.
- 2 Ballmann Karl, Bankvorstand.
- 3 Guttmacher Kurt, HausM.
- 4 Janzer Alois, MaschArb.

No.

- 10.3 Kusel Alb., Kntw.
- 1 Lampson Otto, Büro-Einrichtungen.
- 2 Kupp Adolf, FriseurM.
- Neumann Jak., KürschnerM.
- 4 Säberer Alb., Kfm.
- Gartmuth Alb., DVfSt. a. D.
- Gartmuth Karl, EisenInsp.
- 5 Wahl Wilh., HilfsBetrVfSt.
- 11. *Hausgesellschaft Friedrichsplatz 11, G. m. b. S.
- 1 Höfner Karl, Kolonialwhdl.
- Julii Friedr., SäcklerM.
- 2 Bürger Karl, EisenDSehr.
- Dörr Frieda, Massense.
- 3 Deutscher MetallarbVerband (Büro).
- 4 Müller Dr. Friedr., Prof.
- 5 Schulenburg Gust., Geschf.
- 12. *Bad. Bank in Mannheim.
- 1 Badische Bank
- 2 Badische Bank
- Kopp Christ., Kassendr.
- 3 Badische Bank.
- 4 Badische Bank.
- 5 Hefenberger Wilh., Bankbn.
- Heuser Ernst, Bankdiener.
- + Erbprinzenst. +
- 13. *Reichseisenbahnziskus.
- Reichsbahndirektion.
- 2 Elk-Mübenach Frhr. von Baul, Präf. der ReichseisenbahnDirektion
- H4 Schuler Aug., Techn. CSehr.
- 14. *Stadt Karlsruhe.
- Zinter Dr. Jul., DBürgerM.
- 15. *Evangelisch-prot. Kirchengemeinde Karlsruhe.
- 1 Evgl. Gemeindeamt und Kirchensteuerkasse.
- 2 Evangel. Pfarramt der Mittelstadt.
- Schulz Ernst, Stadtpfarrer.
- 3 Bauer Gottl. Direktor.
- 4 Baeltner Emil, Pfarrer.
- H1 Konfirmandensaal.
- 16. Zählt zu Erbprinzenstr. 13.

Fritschlach-Weg. (Daxlanden)

- Stadtplan DE 1. PW Pfarrst. 51 FM Malvenst. 7.
- Linke Seite.
- 1.1 Mall Karl sen., Ziegeleibesitzer.
- 1 Wagner Alb., Ziegeleiarb.
- 2 Mall Wilh., Ziegeleibes.
- Mall Karl jr., Ziegeleibes.
- 3/7. Bohner Johann Karl, Geflügelparl.

Wilhelm Braunnagel Aussteuer-Artikel Herrenstraße 7 :-: Fernsprecher 2827

Paul Drollinger
Nahrungsmittelfabrik

Sofienstr. 117 a Fernspr. 3753 Spezialbrote: Schlüterbrot, Vollkornbrot, Grahambrot

Hoepfner-Bräu — Das Qualitätsbier

Fröbel-Strasse.

Stadtplan D E 8. **PW** Goethe-
str. 35. **FM** Gartenst. 67 (In-
dustriewerke).

Friedrich Fröbel, Pädago-
gog, Begründer der Kindergärten,
geb. 1782, gest. 1852.

Beginnt an der Kriegsstraße bei
Nr. 117 und zieht sich bis zur
Südenstraße hin.

No. Linke Seite.

1. *Hobad-Konzern Berlin.
1 Hobad Allgem. Verf. A.-G.,
Bezirksdir. f. Baden und
Württemberg.
2 Sagner Heinr., Steuertrat.
Rehinger A. Ludw., Kfm.
3 Meiber Fritz, RechtsAnw.
Weiser Alb., RechtsAnw.
4 Wüchtele Luise und Sofie, Da-
menschneiderinnen.
Waltert Wend., DRZentr.

Rechte Seite.

- 8.1 Schmalenberger Karl,
Hdlr.
2 Puhlinger Ferd., Tagl.
10. Hamm Christ., Frib.
Wohlschlegel Alb., Gärtner.

Frohngärten-Strasse.

(Rüppurr)

Stadtplan Nebensarte.
PW Langestrasse 69.
FM Langest. 47.

Frommel-Strasse.

Stadtplan B 15. **PW** Durlacher-
tor. **FM** Karl Wilhelmstraße 55
(Friedhof).

Oberhofprediger Emil Fro-
m e l, Schriftsteller,
geb. 1828, gest. 1896.

Beginnt in der Eichrodtstraße und
zieht südöstlich zur Karl Wilhelm-
straße.
(Noch nicht hergestellt.)

Fron-Strasse.

(Rüppurr)

Stadtplan Nebensarte. **PW** Lang-
st. 69. **FM** Langest. 47.

Beginnt an der Kastatterstraße u.
zieht im Bogen über die Göhren-
und Graf Ebersteinstraße zur
Battstraße.

(Noch nicht hergestellt.)

Frühling-Strasse.

(Frühere Maierstraße.)

Stadtplan D 14. **FM** Kriegsstr.,
Ede Ostendstr., **PW** Durlacher-
tor.

Zieht von der Ostendstraße nörd-
lich des alten Friedhofs nach der
Sommerstraße.

No. Linke Seite.

- 1.*Mieter- u. Bauverein.
1 Brandel Karl, Werf.
Burger Friedr., KassenboteWe.
2 Sürle Math., Hilfsarb.
Spieler Stef., Kofführ. a. D.
3 Weisel Georg, Kfm.
Ludwig Bins., Särzner.
4 Destereicher Wilh., DRSchaffn.
Schmidt Hugo, Kandlebn.
5 Kappler Wilh., Eisend-
Schaffner a. D.
Weber Jak., Schmied.

1a.*Mieter- u. Bauverein.

- 1 Gerth Karl, Laborant a. D.
2 Breuninger Friedr., Schmied.
Gantert Ludw., Kfm.
3 Boden Alb., Marqueteur.
Boden Wilh., Mechaniker.
Möhr Karl Christ., Eisend-
Schaffner.
4 Diehl Jos., Schreiner.
Schubmacher Karl, EibD-Schaff-
ner.
5 Seidinger Jak., MaschArb.
Kob Karl., Schreiner.

H1 Deubel Fridol., Lackierer.

- Göh Ant., MaschArb.
Sanfmann Ludw., Kupferschm.
Schmidt Alb., Kfm.
2 Beeß Karl, Kofführ.
Göh Ant., SchneiderM.
Prestel Karl, Werfähr.
Straub Friedr., Magazinier.
3 Feldmann Herm., Werf.
Funds Jak., Schmied.
Pfaff Franz, Bahnarb.
Schmitt Emil, Kofführ.
4 Feldmann Friedr., Schlosser
Gehler Jak., DRSchaffn.
Reuter Franz, MaschArb.
Schledmann Heinr., Schlosser.

3.*Mieter- und Bauverein.

- 1 Lautenschläger Herm., Schmied.
We.
Kold Osw., Stadttagl.
2 Durringer Jak., Schreiner.
Dechler Aug., Felt.
3 Heidelberg Franz, Lackier.
Mehler Alb., LechnZentr.
4 Baffinger Joh., Glaser.
Bernhard Roman, Schlosser.
Jakobi Wilh., HilfsmaterialM.
5 Gnirz Jos., WerfM.
Stoßenberger Jos., Bader.

5.*Mieter- und Bauverein

- 1 Heidenreich Karl, Eisend-
Schaffner.
Schmid Ernst, Maler.
2 Bamberger Mich., DRSchaffn.
Feldmann Fr., Steinschleifer.
3 Ernst Aug., Mechaniker.
Schmid Karl, Maler.

No. Linke Seite.

- 4 Günther Pht., WerfM.
Herrmann Albert, Buchhalter.
Herrmann Franz, Bahnarb.
5 Argalt Pht., MaschArb.
Sichmann Karl, Schreiner.

7.*Mieter- und Bauverein.

- 1 Maurer Efra, Bürogeb.
Rheiner Rob., Tiefbautechn.
2 Klein Karl, Werfähr.
3 Herrmann Aug., Kofführ.
a. D.
4 Keller Alf., Techn.Eisend-
Zentr.
5 Joachim Eug., Wagenaufl.
9.*Wolff, Franz, Architekt.
1 Gnaß Friedr., EisendAnw.
Weber Wilh., Bahnw. a. D.
2 Edel Herm., Kleber.
Siegl Franz, Kofführ.
3 Stegmüller Fridol., Theater-
maler.
Weber Wilh., Wagenmeister.
Jumbach Friedr., Kleber.
4 Fütterer Ferd., DVWächter.
Schwanfert Ferd., EisendAnw.
Schwanfert Wilh., Werfähr.
a. D.
5 Stutz Ludw., Schriftfeger.

+ Lachnerst. +

11.*Mieter- und Bauverein.

- 1 Karg Heinr., Kofführ. a. D.
Krimmer Ant., Doffelr.
2 Pettig Karl, EibAnw.
Seidinger Joh., MaschArb.
3 Förster Heinr., TelAnw.
Schill Ost., Kaffler.
4 Effert Wendelin, DRZentr. a. D.
Schönig Peter, Kleber a. D.
5 Ringwald Aug., Nantierwe.

13.1 Klingensfuß Wilh., Kfm.

- 1 Böhne Herm., Damenschneider.
Hefe Emil, Damenschneider.
Kopp Karl, DRSchaffnerWe.
2 Kiemle Alb., TapezierM.
Dieser Georg, WerfM.
3 Ritter Ludw., Werfährverh.
a. D.
Weiler Edm., Zuschneider.
4 Stoll Heinr., Kfm.
Beerr Ost., Kfm.
5 Büchler Maria, BerwAnst.
Sabertrob Theod., Werf.

Rechte Seite.

2.*Mieter- u. Bauverein.

- 1 Lohmele Wilh., EisendSchaff.
Mayer Eug., Schlosser.
2 Müller Karl, MaschSchlosser.
Rehland Wilh., Kfm.
3 Böhm Leop., Sattler.
Kempter Konr., EisendSchaffnerM.
4 Kästel Haber, Dreher.

4.*Mieter- und Bauverein.

- 1 Anoth Karl, DRSchaffner.
Lisch Franz, DRZentr.
2 Gasser Heinr., WerfM.
Kuentz Emil, Schlosser We.
3 Sagmann Ludw., Schreiner.
Stenz Jos., EisendSchaffner.
4 Scheller Ludw., Bader.
Epyroll Joh., Lackier.

Franz Haniel & Cie. G. m. b. H  **Briketts-Brennholz**
Kaiserstraße 231 Fernruf 4855, 4856 Groß- und Kleinverkauf

Gabelsberger-Straße.

Stadtplan C D 7. 8. PW Goethe-Pl. 35. FM Eisenlohrst. 1. Franz Faber Gabelsberger, Erfinder und Begründer der deutschen Stenographie, geb. 1789, gest. 1849.

Beginnt in der Sofienst. und endet in der Weinbrennerstraße (westlich der Körnerstraße).

No. Linke Seite.

- 1. *Messing Karl, ZimmerM. 1. Lügerath Ernst, Kfm. Weststadt-Buchhandlung Scholt Ost., Schriftf. 2. Eberhard Otto, Landw. Rat. Stenmehl Konr., Mediz. 3. Geh. von Widdorf Karl, Dipl. Ing. Kaiser Franz, Neb. D. Inspr. Reutenstein Emil v., Reg. Bau- f. 4. Hum Alb., Arb. Neuhans Franz, Prof. We. Kräfer Paula, Fr. 5. Geige Max, G. Literar.

3. *Homburger Nath., Hofl. u. Gen. (Baupläne).

5. *Schwab Joh., Privat. 1. Eßorn Gust., Lehrer. Walter Alois, D. Sekt. 2. Fritsch Edwin, Baumst. Genlehrer a. Staatsst. Genuagel Karl, Prof. 3. Eule Joh., Ingen. Tode Bruno, Dipl. Ingen. 4. Moriz Theod., Telegr. We. Moriz Sophie, Lehrerin. Morvilius Amadeus, D. Sekt.

7. *Homburger Nathan, Hofl. u. Gen. (Baupläne).

9. Helm Leonh., Prokurist. 1. Hellinger Linus, Handelsvert. Frey Melitta, K. Geh. Martin Rud., Perm. Inspr. 4. Dittler Wilh., Büroff. We.

11. Herr Theod., Zigarrenfabr. 1. Sieber Gust., Kfm. 2. Wack Viktor, Bürovorst. We. 3. Forstun Friedr., D. Sekt. 4. Fichtl Karl, D. Sekt. 5. Geiger Aug., Innenarchitekt. Schäfer Gust., Innenarchitekt.

13. *Rettig Dr. Heinr., prakt. Arzt u. Geschw. 1. Koller Joh., Schreiber. Schneider Herm., Kfm. 2. Burckhardt Emil, Postinspr. Eichorn Hans, Dentist. 3. Rab Hedw., We. 4. Dammmaier Joh., D. Steuer- Komm. a. D. 5. Kiefer Ludw., Amtsrichter- We. 6. Fleischmann Joh., Kfm. Fleischmann Marie, We. Lehmann Dora, Hofmusiker- We. 7. Kollege Gertha, Hofchauspie- ler- We.

15. 2. Ehrler Theod., Eisenb.- Insp. 1. Bläß Josef, Kfm. 3. Salcher Jul., Kfm. 4. Armbruster Ludw., Kfm. We.

17. *Lorenz Forstinspr. 1. Strauß Ed., Kirchenrat, Par- rer a. D. 2. Eisele Rud., Lehramtsassessor. Langenbrunner Alb., Eisenb.- Insp. 3. May Edm., Prof. 4. Pfeifer Emil, D. Bauinspr.

Rechte Seite 2. 2. Laade Wilh., Rangleispr. a. D. 1. Schessel Luise, Büglerin. 2. Gahn Sally, Privat- We. 4. Laade Alb., Bürovorst. Laade Georg, Gen. Vert.

+ Draist. + 4. *Schmieder Aug., ZugM. 1. Jung Jos., Riv. We. 2. Goll Jul., Postrat. 3. Martin Theod., D. Rat. 4. Rahrgang Karl, Elektriker.

Gartenstadt Grünwinkel.

Stadtplan E. F. 3. 4. PW Hardist. 5. FM Pfalzst. 67 und Ede Blohn- und Daxländerst. Siehe Appenmühlstraße, Blohn-straße, Charlottenstraße, Dur- mersheimerstraße Nr. 118, 120, Forchheimerstraße, Lenorenstraße, Margarethenstraße, Ulmen-Allee.

Gartenstadt Rüppurr.

Stadtplan Nebenkarte Rüppurr. PW Rülangest. 69. FM Auerst. 2, Fedenweg 24 und Ostendorfsplatz 4. Siehe Aternweg, Auerstraße, Blü- tenweg, Erlentstraße, Fedenweg, Goldberweg, Im Grün, Reseden- weg, Rosenweg.

Garten-Straße.

Stadtplan D. E. 8—12. PW Wil- helmst. 36, Karlstor u. Goethe- st. 35. FM Festhalle, Konzert- haus, Karlst. 48 u. Gartenst. 67 (Industrie-Werke). Beginnt an der Ettlingerstraße, steht in westlicher Richtung und endet an der Kriegsstraße.

+ Karlst. +

No. Linke Seite.

1. Stadtgemeinde Karlsruhe Stadt. Badeanstalt (Vier- ordtbad). Hoffstetter Otto, Bade-Dir. 2. Lange Ernst, D. Sekt.

3. Stadtgemeinde Karlsruhe. Festhalle u. Stadigarten. ■ Feuermelder ■ Bronner Adolf, Stadigarten- fassier. Eicher Franz, FesthallehausM. Grimmer August, Restaurateur.

5. Stadtgemeinde, Konzert- haus. ■ Feuermelder ■ + Beiertheimer Allee + + Mendst. +

5a. Stadtgemeinde, Goethe- schule. 1. Billing Emil, Hausinspr. Ott Dr. Karl, Prof. Dir. der Goetheschule. 4. Ailian Karoline.

7. 2. Heß Franz, SchneiderM. 1. Lang Erich, D. Sekt. 3. Gähler Ludw., Festhallehaus- Insp. We. H1 Heß Franz, Maßschneiderei.

9. 1. Klein & Kullmann. 2. Klein Herm., Kfm. 3. Berg Dav., Kfm. 4. Krieb Ludw., P. Sekt. Müller Hans, D. Sekt. 5. Mertel Jos. Mich., Post- We. H1 Klein & Kullmann, Eisen- waren.

11. *Maeyer Ed., BlechnerM. 1. Adler Abraham, Prof. 2. Weisstein Dr. Karl, BürgerM.- We. 3. Gumbriß Dr. Max, Ag. Med- Rat a. D., Anat. f. Haut- u. Geschlechtskrankheiten. 4. Faber Matth., Landwirtsch. Rat. 5. Bach Flor., Kfm. H1 Fritschler Eug., ZimmerM. 2. Reiß Georg, Bautechn. We. Reiß Sofie, Bildlerin. 3. Hirt Herm., Bankbeamt. Engelhard Leopoldine, Masch- Striderei. 4. Frank Jos., Pfstl.

13. 1. Schwindke Adolf, Kfm. 1. Schwindke Adolf, Delikatessen- handlung. 2. Goldschmidt Dr. Stef., Prof. 3. Sande Else, Gefangenen-Dir. 4. Albrecht Thessa, Näherin. Hörner Joh., Hilfsarb. + Karlst. +

Pfäfers-, Rhein- und Südweine / Weber & Albrecht Rüppurrerstraße 54 Fernsprecher 5305

Landesbank für Haus- u. Grundbesitz e. G. m. b. H. Eröffnung von Konten in Hof. Rech- Kaiserallee 4 nung mit u. ohne Creditgewährun. Telefon 5846 Bank und Sparkasse des organisierten Grund- und Hausbesitzes.

IV. 72

Garten-Strasse.

No. Linke Seite.

15.*Bad. Fürsorgekasse f. Ge-
meinde- u. Körperschafts-
beamte hier.

- 1 Ball Stefan, Pächter.
Schumann August, BerwD-
Inspr.
- 2 Bosh Fritz, Holzbildhauer.
Bernet Karl, Bankbeamter.
Stach Sofie, Priv.
- 3 Lang Angelika, Lehrerin.
Lang Joh., HofassistentWe.
- 3 Ehrle Grete, Porträtmalerin.
- 4 Kaucher Aug., BuchbinderM.
Möry Maria Victoria, Priv.
Schmidt Max, SteuerSchr.

17.*Daub M., BauM. u. Ar-
chitekt (Erben).

- 1 Held Ernst, SteuerInspr.
- 2 Studer Jul., GfNat.
- 3 Bechtel Mari., DRKNat.
- 4 Nieger Karl, Prof. a. D.

19.2 Daub Erwin, Architekt.

- 1 Bleichschmidt Dr. phil. Alfred,
Chemiker.
- 3 Schwarzmann Dr. Max, Prof.
- 4 Dillenius Heinz, Ingen.

21.*Dieb Franz Wend., Lehr-
er a. D. in Rheinsheim,
Amt Bruchsal.

- 1 Linde's Eismaschinen (Filial-
büro), A.G., Wiesbaden.
- 2 Red Aug. Leop., Kfm.
- 3 Effinger Franz Wilh., RegNat
a. D.
- 4 Badolen Max, WertM.
- 4 Farrenkopf Clara, Sefr.

23.3 Brüdner Friedr., Kfm.

- 1 Frank Adolf, StadtRechNatWe.
- 1 Clumpf Dr. Carl, Chemiker.
- 2 Bach-Sucro Wilh., Bauassl.,
Frau Pension.
- Dobbeleier Kurt v., Prof.

+ Redtenbacherst. +

25.1 u. 2 Huber Dr. jur. Wilh.,
Kfm.

Klaus Math., Diener.

27.*Freyheit Otto, Uhrmacher
We.

- 1 Schulz Paul, Kfm.
- 2 Ulrich Theod., PrivatWe.
- 3 Mah Karl, DRKNatWe.
- 4 Kunz Jos., Feizer.

29.2 Wagner Karl, KfmWe.

- 1 Brion Erw., Ingen.
- 2 Zimmermann Karl, Kfm.
- 3 Schwäger Karl, Kfm.
- 4 Amerbacher Kurt, Schauspieler.

29a.3 Hoch Heinz., OBahnassl.
a. D.

- 1 Weber Friedr., EisenbInspr.
- 1 Gatter Frieda, Fürsorgerin.
- 2 Marxheimer Hugo, Kfm.
- 2 Schellenberg Emma, Priv.
- 4 Philippi Franz, PSekr.

+ Friedenst. +

No. Linke Seite.

31.1 Reichert Ludw., MetzgerM.
2 Schmitt Frieda, Kauslistin.
Schreier Wilh., Bankbeamt.
3 Amann Wilh., EisenbInspr.33.1 Schulze Friedr., St. Inspr.
1 Henne Wilh., Bankbeamter.
2 Schütz Karl, DRKNat.
3 Pleck Rud., selbst. Privat-
architekt.35.1 u. 2 Rau Karl Friedr.,
Kfm.

- 3 u. 4 Scheffelmeier Dr. Karl,
MinNat.

+ Hirschst. +

37.1 Pulbermüller Otto, Fein-
lothbdlg.

- 2 Luz Dr. Eug., Professor.
a. d. Humboldtisch.
- 3 Panther Rob., Dekorateur.

39.*Geuer Franz, KfmWe.

- 1 u. 2 Wittmer Georg, GenVer-
treter.
- 3 Seitel Jos., Kfm.

41.*Schmitt Karl, FabrikWe.
Erben.

- 1 Bäuerle Christ., Privat.
- 1 Just Alf., Kfm.
- 2 Berghaus Dr. Wilh., Prof.
GenVorst a. D., prakt. Arzt.
- 3 Lind Alb., KfNat a. D.
Dieb Alfred, Architekt.

43. Schmitt Karl, FabrikWe.
Erben.

- 1 Just Alf., Fabrikant.
- 2 Schmitt Marg., Kfm.
- 3 Schmitt Curt, Kfm.

45. Bad. Frauenverein (Un-
terseminar z. Ausbild. v.
Handarb. Lehrinnen).
Abster Luise, Vorsteherin a. D.
Cartellieri Dr. Otto, Prof.
Archivat.

Siegrist Fritz, Kunstm.

47. Bad. Frauenverein
(Frauenarbeits-Schule).

- Bühler Marie, Lehrerin.
- Herold Lina, Lehrerin.
- Mayer Josefina, Vorsteherin.
- Mayer Math., HolzrabWe.
- Niegel Elisabeth, Handarb-
lehrerin.
- Staiger Marg., HandarbLehrerin.
- Woff Maria, HandarbLehrerin.
- Wiedensöhler Marie, Handarb-
Lehrerin.

49. Bad. Frauenverein.

- 1 Zimmer Frieda, EisenbInspr.
- 2 Ott Max, KfNat.
- 3 Massa Karl, Redi-Inspr.

51. Bad. Frauenverein.

- Zentralverwaltung
- 1 Wagner Karl, Amtsgeh. a. D.
Wagner Annh., Lehrerin.
- 2 Reutti Karl, NotarWe.
- Reutti Else, Sefr.
- 3 Storer Aug., DRKNat.
- Kunz Otto, Amtsgeh.
- 4 Kunz Joh., SchneiderMWe.

+ Otto Sachst. +

No. Linke Seite.

53. Stadtgemeinde
Arbeitsamt für den Vermitt-
lungsbezirk Karlsruhe.
3 Decker Gallus, Stadtsen-
sekr.

+ Mathysst. +

55. Eisenbahnverwaltung.

+ Jollhst. +

57.*Brauereigesellschaft
Schrempf-Brink.

- 1 Wirtsch. z. Laterne.
Ragel Friedr., Wirt.
- 3 Bernzott Michael, HofInspr.
- Schäfer Ant., EisenbInspr.
- 4 Geißendörfer Theod., selbst.
Privat-Architekt.
- Knob Jos., Oekellner.
- 5 Brander Ernst, HofBachM.

59.H1 Schlageter Franz, Ma-
lerM.

- 1 Jud Emil, Schreiner.
Gunkel Andr., EisenbSchaff-
ner a. D.
- 3 Luger Wilh., Photogr.
- 4 Rösch Norb., Kammermusiker.
- H2 Koch Joh., SchneiderWe.

61.1 Flachsbath Erwin, Kfm.

- 1 Bayerl Christ., Kfm.
- 2 Angenstein Wilh., Elektrotech.
Auf Karl, Lehrer.
- 3 Ott Ant., Lehrer.
- Eberle Karl, Dipl. Ing., Reg-
Nat.
- 4 Börmann Karl, WertM.
Höpprich Karl, Friseur.
- Güller Adam, Kauslist a. D.
- Klasterer Ludw., PSekrWe.
- 5 Stadelwieser Adele, Damen-
schneiderin.

+ Brauerst. +

63/71.1/3 Berlin-Karlsruher
Industriewerke, A.-G.

■ Feuermelder ■

73. Berlin-Karlsruher Indu-
striewerke, A.-G.

- 2 Eberhardt Aug., WerkVorst.

+ Debrientst. +

77. Menzer F., Chem. Fabrik
G. m. b. H.

H2 Sutter Franz, WertM. Fran.

79.H1 Best Peter, KüferM.

- 2 Spadi Ernst, Schöbm.
- 3 Best Karl, Küfer.

83.*Aleh Dr. Jakob, GfNat.

- 1 Bühler Hermann, städt. Buch-
halter.
- Dhnmacht J. W., Kfm.
- 2 Selter Osw., BauDInspr.
Weber Friedr., Beamtenam.
- 3 Grundstedt Fritz, BeamDit. a.
D.
- 3 Rade Fritz, Ing.
Kaudacher Emil, Steinbild.

+ Fröbelst. +

Georg FleischmannImmobilien. — Spezial-Büro für Güter, Villen,
Geschäfts- und Privat-Häuser usw.

Augustastrasse 9 • Telefon 2724.

Telephon
Nr. 1987
GrabenmäserKarl Wilhelmstraße Nr. 90
(am Endpunkt der Straßenbahn)

Carl Westermann,

No. Rechte Seite.

- + Ritterst. +
- 2 Brauereigesellschaft Schrempf-Prinz.
- 1 Gath. a. Bach am Rhein.
- 2 Schmitt Georg, Metzger und Wirt.
- 3 Arnold Eugen, Lehrer.
- 4 Nimmis Jos., Schlosser.
- 4 Berger Erwin, Tel. u. b. S.
- 4 Berger Seb., Lehrer.
- 4 Meier Friedr., Mechaniker.
- 4 Kaidale Karl, WerkM.
- 5 Riper Jak., Feiler.
- 4 Mannheimer Privat-Telefon-Gesellschaft m. b. S. in Mannheim.
- 1 Badische Telefon-Ges. m. b. S.
- 3 Gera Jean, Betr. Leiter.
- 3 Kasper Aug., Wirt.
- 3 Meier Friedr., Magnetopath.
- 3 Scheller Ldw., Kfm.
- 4 Heringer Gust., Küchenchef.
- 4 Louis Wilh., Küchenchef.
- 6 Marum Ferd., Kfm.
- 1 u. 2 Marum Ferd., Baubeschäftigungs- u. Lager.
- 13 Stetter Friedr., Tagl. u. Näherin.
- 81 u. 2 Maehler Friedr., Zunft- u. u. Mechnereigesch., We. u. Kinder.
- 3 Pfeifer Lydia, Pianistin.
- 4 Ritz Robert, Prof.
- 5 Ritz Herm., Schlosser.
- 11 Maier Albert, Linder.
- Maehler Friedr., Unfall- u. Mechner (Werkst.).
- 2 Heiligmann Jos., Pächter.
- 11 Kittershofer Friedr., Schreiner.
- 3 Heib Friedr., Hädt. Bauinsp.
- 3 Schneider Heinr., Chorführer.
- 11 Zimmermann Rob., Schriftfeger.
- 4 Ernst Georg, Tagl.
- 4 Göttsch Jos., Mechner.
- Maier Martin, Mechner.
- 82 u. 3 Bauschlicher Jak., Damenschneider.
- 1 Gratzwohl Emilie, Damenschneiderin.
- 2 Stein Karl, Drogen.
- 3 Graf Adolf, Fabrik.
- 4 West H. S., Ingenieur.
- 5 Meher Jos., Kfm.
- 11 Gehring Paul, Stufaturlage (Werkst.).
- 2 Kaiser Karl, Schuhmacher.
- 2 Gehring Paul, Stufaturlage.
- 3 Eberle Alb., Zola.
- 2 Eberle Ludwig, Hofmeister.
- 4 Reutem Karl, Korrektor.
- 4 Kurt Wendel, Maschin.
- 4 Weber Franz, Chorführer.
- 103 Helefeld Max, Fabrikant
- 1 Credit- u. Depotkassette Karlsruhe G. m. b. S.
- 2 Barth Aug., Hofmeister.
- 4 Bollmann Dietrich, Architekt.

No. Rechte Seite.

- 3 Braun Otto, Kabinett.
- 3 Menz Wilh., Glaser.
- 4 Wolf Emil, Schur.
- 4 Henn Wilh., Pfst.
- 3 Scherer Aug., Reisender.
- 5 Frank Benj., Kfm.
- H1 Möhrh Heinr., Maschin.
- 3 Scherlein Karl, Ref. u. Führer.
- 4 Vogt Christ., Diener.
- 2 Sazinger Seb., Dreher.
- 4 Widmann Friedr., Pensionär.
- 3 Sittlinger Wilh., Buchbinder.
- Maier Alb., Werksch.
- 12 * Wolf & Neumeister, off. Handelsges., Schuhgroßhandlung.
- 14 Allgem. Ortskrankenkasse Karlsruhe
- 1 u. 2 u. 3 Ortskrankenkasse Karlsruhe.
- 3 Göttinger Max, Dipl.-Ing.
- 4 Göttinger Heinr., HausM.
- 4 Saradin Karl, Architekt.
- 16 Allgem. Ortskrankenkasse Karlsruhe
- 1 u. 2 Ortskrankenkasse Karlsruhe.
- 3 Gloggenzieher Erb., Vertreter.
- 4 Durand Dr. Ad., Ger. u. Mediz.
- 3 Obkircher Dr. Rud., U. Dir.
- 4 Weber Reinb., Maj. a. D. u. Kunstmaler.
- 5 Stutz Ludw., Ref. u. Führer.
- 16a. Neupostolische Gemeinde, e. V.
- 1 Klein Frz., Buchbinder.
- 2 Prizibilla Joh., Schlosser.
- 2 Böwig Wilh., Kammermusiker.
- 3 Moser Aug., D. S.
- 4 Herrmann Johs., Pfst. a. D.
- 5 Ropper Ludw., Bader.
- H1 Reiter Adolf, Kfm.
- 2 Hansbach Georg, WerkM.
- 3 Reiter Friedr., Kfm.
- 4 Jopi Franz, Kontrollenr.
- 4 Kollmer Phil., Reisender.
- 5 Ruf Dominik, Schlosser.
- 18 * Dennig Gustav, Bäcker (Frau).
- 1 Dennig Gust., Bäckerei (Hil.).
- 2 Schaffner Frieda, Fil. u. V.
- 2 Heibinger Dr. Wilh., Stadtschulrat.
- 3 Bollmaier Arth., Gesangs- u. Musiklehrer.
- 4 Bollmaier Edith, Kontantin.
- 4 Penz Karl, Bürogeb.
- H1 Schuder Wart., Schuhgesch.
- 2 Latt Wilh., Post.
- 3 Friedmann Adolf, Schneider.
- 4 Müller Karl, WerkM.
- 4 Schmidt Paul, Polier.
- 20./22. Stadtgemeinde (Schulhaus).
- 1 Gramlich Friedr., HausM.
- + Karst. +

No. Rechte Seite.

24. St. Vincentiusverein. (Gart.)
26. Bartning Otto, Priv. (Gart.)
28. Schaefer Rud., Kunstmal. (Gart.)
- 30.2 Krauß Karl, Priv.
- 1 Bürlin Max, DMat.
- 2 Busch Otto, Kfm.
- 3 Brandt Lina, Freiin v., Priv.
- 4 Weibel Davette, Näherin.
- 32.4 Brombacher Ludw., Priv.
- 1 Steidel Friz, Prof.
- 2 Antoni Jos., DMat.
- 3 Albin Mathäus, Reg. Mat.
- 3 Brombacher W., Kfm.
- 4 Albert Mart., Schneider.
- 34.3 Giebler Ernst, Kaminfeger.
- 1 Eisenhut Karl, Kanzleirat.
- 2 Eber Jos., Kfm.
- 4 Sulzmann Jos., städt. Arb.
36. * Kamphues B., Kfm.
- 1 Hirsch Leop., Kfm.
- 2 Kersting Ernst, Kfm.
- 3 Stamm Heinr., Kfm.
- 4 Hinkel Herm., BadM.
- 36a.2 Mees Peter, Kfm.
- 1 Kratt Wilh., Photograph.
- 1 Kratt Amanda, Gesangsleh.
- 3 Kullmann Ludw., Kfm.
- 4 Scheidemantel Lina, Priv.
- 4 Schumacher Wilh., Zeichenm. a. D.
- 36b.1 Dehne Charlotte, Priv.
- 2 Schulz Ludw., DMat.
- 1 u. 3 Fischer Alr., Ag. BauM., selbst. Priv. u. Büro.
- 4 Schmitt Theod., Oberreallehrer a. D.
- 5 Köhler Alb., Schlosser.
- Steinert Friz, Telephonist.
- + Hirsch. +
- 38.1 Orth Mina, Priv.
- 2 Berufs- u. Genossenschaft d. Schmied. u. d. Deutsch. Reiches Sektion XII.
- 2 Bauberufsgenossenschaft, Südwesl. Sektion II.
- 3 Leichtlin Charl., Pianistin.
- 4 Greiner Marie, Damenschneider, Missionarin.
- 40.1 Bleines Wilh., Bäcker.
- 2 Leit Dav., Priv.
- Leit Emma, Profurin.
- 3 Bleines Theresie, Priv.
- 4 Zweifel Otto, Justiz- u. S.
- 4 Lautenschläger Leop., Maschin. Arbeiter.

Wilhelm Braunnagel
Spezialhaus für
Damenstoffe

Herrnstraße 7 :-: Fernsprecher 2827

Paul Drollinger
Nahrungsmittelfabrik

Sofienstr. 117 a
Fernspr. 3753

Fabrikation von
Makkaroni · Hörnle · Suppenartikeln

Dr. Ernst Hoepfner = Wilner

- No. Rechte Seite.
- 42.*Christ Rud., Kfm.
 1 Niebel Wilh., Kfm.
 2 Dreifuß Geinr., Kfm.
 3 Dreifuß Dr. Hellmuth, Adv.
 4 Baher Friedr., DZelZetr.
 5 Feder Pauline, KfmWe.
 6 Behner Maria Magdal., We., Priv.
- 44.*Verband der alten Herren des Polytechnischen Vereins Karlsruhe e. V.
 1 Umbauer Marie, Lehrerin.
 2 Umbauer Wilh., VorstandWe.
 3 Nagel Adolf, DirWe.
 4 Nagel Ger., Dentist.
 5 Nagel Otto, Baubeamter.
 6 Bauer Dr. Herm., Stadtarzt.
 7 Karcher Ludw., SägerWe.
 8 Karcher Marie, Ass.
 9 Mühl Ernst, Kfm.
- 44a.*Zippelius Hans Adam, Architekt.
 1 Südwesb. Holzberufsgenossenschaft (Büro).
 2 Lehner Jaf., Kfm.
 3 Deimling Ernst, Kfm.
 4 Müldete Else, Beamtin.
 5 Schmidt Fritz, Prof. a. D.
 6 Egler Wilh., Kunstmaler.
- 44b.*Zippelius Hans Adam, Architekt.
 1 Damen Fritz, Fabrikant.
 2 Briese Wilh., GenAgent.
 3 Schend Susanna, Priv.
 4 Joho Karl, FeuilletonRedakteur.
- 46.*Bohlen u. Halbach G. G. F. v., Schlosshauptm. We. (Gart.)
 + Leopoldst. +
- 48.*Beufcher Peter, Kfm.
 1 Schneider Thomas, KfmWe.
 2 Reinbrecht Heinrich, Insp.
 3 Spittel Karl, KammVirtuose.
 4 Roth Georg jr., Insp.
 5 Anierer Willi, Baubeamter.
- 50.*Meidel Frz. Alois, Direkt. a. D., Kapitatt.
 1 Ottmann Joh., EisenbJng.
 2 Ritter, Alb., JngWe.
 3 Schanz Gottfr., Kfm.
 4 Ritzinger Antoniz, Lehrerin
 5 Ritzinger Johanna, Lehrerin.
- 52.2 Schlager Mich., Faktor-We. u. Gen.
 1 Kuhbaum Carl, Kfm.
 2 Würzburger Cal., Vertretung-gen.
 3 Kühn Dr. Ad., Staatsrat, MinDir. i. R.
 4 Klett Dr. Adolf, Prof. a. Mfch.
 5 Meek Hans, Dipl.Jungen., Chemiker.
 6 Gerlach Gust., Lebensmittel-AgenturWe.

- No. Rechte Seite.
- 54.*Schröder Eug., Kfm. in Düsseldorf.
 1 Gonski Benzeßl., DInsp.
 2 Kowalski Georg, MajorWe.
 3 Imhoff Dr. Eug., MinNat.
 4 Armbruster Mathilde, Lehrin.
 5 Mellerst Ana., Kfm.
 6 Ziegler Andr., Handelsvertir.
- 56.*Nordmann Dr. Marzell, Amtmann.
 1 Geuser Alb., Dreßf. a. D.
 2 Hemping Wilh., Kunstmaler.
 3 Walzenbach Christ., DZNatWe.
 4 Elevoigt Johanna und Emilie, Privat.
 5 Drossé Paul, Maler.
- 58.*Bender Adolf, Direktor.
 1 Baumann Gust., Lokführ.
 2 Feppler Georg, Gerichtsvollz. i. R.
 3 Schauvy Hans, Kfm.
 4 Schiffmacher Sch., Kfm.
 5 Schiffmacher Adw., MaschTechn. (Büro).
 6 Selber Wilh., BuchbinderM.
 7 Imhoff Aug., RottenM.
 8 Jach Ant., TopogrWe.
 9 Riffelmacher Gg., Schriftfeger.
 10 Krahmer Karl, Schlosser.
 11 Wühl Ernst, Kfm.
 12 Band Manca, Näherin.
 13 Bach Karl, Arb.
- 60.*Bedmann Dr. Kurt, prakt. Arzt in Ebern (Kommern).
 1 Gübner Anna, Geschäftlerin.
 2 Eiß Wilh., Bäder.
 3 Riendl Hans, KellerM.
 4 Sieber Amanda, Kleidermach.
 5 Klein Erwin, Baubeamter.
 6 Klein Leonb., JngMWe.
 7 Schneider Aug., Frau, Priv.
 8 Mayer Friedr., Schlosser.
 9 Eiter Eug., Maschinist.
 10 Schwertle Jaf., Fabrikarb.
- 62.1 Siebler Wilh., BäckerM.
 2 Gauer Aug., Schlosser.
 3 Kucher Rud., KellerM.
 4 Franl Rud., MaschSchlosser.
 5 Traub Mart., GipserWe.
 6 Günther Frieda, Schneberin.
 7 Schade Karl, Tapezier.
 8 Engesser Mart., PolWachtM.
 9 Herrmann Friedr., TapezierM.
 10 Lind Bbil., Pflstl.
- H1 Weidenhammer Geinr., Sattler.
 2 Birmele Gust., Kellner.
 3 Wölter Karl, Kfm.
 4 Dollinger Hartm., Diener.
 5 Rfirrmann Herm., Dreher.
 6 Siegrist Wilh., MaschArb.
 7 Thomas Mich., MobelSchreiner.
- 64.2 Konrad Emil, MinDRegistrator (Frau).
 1 Burr Jaf., WerkM.
 2 Gauß Karl, KolonialhGefch.
 3 Gündner Fridol., BagnWe.
 4 Hagstos Joh., WerkM.

- No. Rechte Seite.
- 3 Roth Ludw., Lehrer.
 4 Schmidt Wilh., ZeltZetr.
 5 Bürger Leop., GebZestl.
 6 Vint Bal., techn. DZestlZtr.
 7 Dahn Karl, Dreher.
 8 Ottenberger Leop., Maler.
 9 Gauß Friedr. Wilh., Metallarb. beiter.
- H1 Schweikart Ant., Maler.
 2 Weidner Otto, Werkseugfabr.
 3 Gehrig Friedr., Bäder.
 4 Rech Jakob, LändnerWe., Näherin.
 5 Seltz Friedr., ElektrMont.
 6 Adam Artur, Kraftwagenführer.
 7 Haas Gottfr., Stbführer.
- 66.*Saag Gust. und Robert. in Stragburg.
 1 Mehl Friedr., Abbruch- und Tiefbauunternehmer.
 2 Mehl Friedr. Ab., Feiseur.
 3 Goey Karl, Schneider.
 4 Pfaffe Geinr., WerkM.
 5 Muser Karl, BierbrWe.
 6 Roth Emil, Kfm.
 7 Graulich Karl, BuchbM.
 8 Kötter Max, WerkM.
 9 Heber, Bened., Schmied.
 10 Krenz Eug., Fuhrmann.
- 68.1 Heldmaier Gottl., Wirt.
 1 Bürger Geinr., Metallgießer.
 2 Holze Adolf, chem. techn. Fodulle.
 3 Federscher Gregor, JngWe.
 4 Müblius Richard, Schriftfeger.
 5 Bentin Franz, Drogist.
 6 Hettmannsperger Karl, Nachtwächter.
 7 Jost Emil, SchriftfegerWe.
 8 Möst Ant., PolWachtM.
 9 Steiger Geinr., PolWachtM.
 10 Holze Friedr., SchlosserWe.
 11 Leubert Alf., Geschführer.
 12 Leubert Karl, WerkM. a. D.
 13 Leubert Kurt, Geschführer.
 14 Roger Gg., Monteur.
 15 Stübli Ferd., Fuhrm.
 16 Holze Ad., Kfm.
 17 Rausbaumer Erasim., KfmWe.
 18 Schwäbler Karl, MaschArb.
- + Lessingst. +
- 70.*Berlin-Karlsruher Indufriewerke A.-G.
 1 Haifer Karl, SteuerZestl.
 2 Mahner Adolf, Magag.
 3 Frommholz Eug., Schlosser.
 4 Zimmermann Karl, Handelsvertreter.
 5 Bräutle Karl, MagM.
 6 Delaf Karl, Buchdruckeri und Verlag.
 7 Dollinger Otto, Lagerist.
 8 Merkle Ernst, KfmWe.
 9 Bornner Franz, Bürobn.
 10 Benz Aug., Maler.
 11 Seeber Eug., Kfm.
- 74.1 Klotz Karl, SchreinerM.
 2 Jeger Aug., Landwirt.
 3 Heinsler Franz, Schlosser.
 4 Schörl Friedrich, Techniker.
 5 Straßer Ferd., DZSchaffner.
 6 Krammer Leop., BierführWe.
 7 Pantzer Jos., Kfm.

Franz Haniel & Cie. G. m. b. H.  **Künstl. Düngemittel aller Art**
 Kaiserstraße 231 Fernruf 4855, 4856 **Groß- und Kleinverkauf**

Gebhard-Strasse.

(Beiertheim)

Stadtplan G 9, 10. **PW** Breite-
e. 88. **FM** Breitef. 58 (Löwen).
Beginnt am Karlsplatz und endigt
an der Breitestraße.

No. Linke Seite.

35. **Mayer Theod., Apotheker.**

Sonnenapothek.
Baag Friedr., Bierführer.
Maier Jos., Zugführer.
Kapp Gottl., Schaffner.
Sehfried Herm., EisenbDsekr.
Steinmetz Heintr., Kinschr.
Benz Friedr., Lokführ.

37. **Jung Emil, Schreiner (Frau).**

Braun Jos., Bierführer.
Fabricius Wilh., EisenbDsekr.
Göhs Jul., Monteur.
Kessel Georg, ZugM.
Kaiser Herm., Dreher.
Schandin Jul., Hilfsarb.

39. **Franz Fridol., Lackier.**

Hessinger Herm., GarnisZusp.-
We.
Henne Karl, VerwDsekr.
Thann Gust., Bohrer.

41. **Büchner, Jos., OLehrWe.**

u. Gen.
Bober Cornel, We., Delikatess-
lenhandlg.
Hermann Karl, Lehrer.

43. **Gundelfinger Jaf., BäckM.**

Hütterer Verth., Schläfer.
Hütterer Jaf., Schreiner.
Heil Jos., Zementeur.
Hög Alf., EisenbSchaffn.
Höner Kurt, Akm.
Hilbert Matth., RangierAuff.

45. **Wagner Emil, Wirt.**

1 Bay Jos., Akm.
2 Hofmann Alfons, Schmied.
3 Sondheim, Wilh., Glaser.
4 Traub, Wilh., Werkzeugschloss.
5 Widinger Christ., Hilfsarb.
6 Zacher Joh., Medellschreiner.
7 Eßig Leonh., TapetendrWe.
8 Heim Herm., Stukkateur.

47. **Bierbrauerei Schrempp-
Prinz.**

1 Schmitt Karl, Schuhm.
2 Greif Aug., Schlosser.
3 Goned Heintr., PolW. a. D.
4 Kettner Weiss, Wirt.
5 Reich Alf., Gärtner.
6 Schulz Gust., EisenbDsekr.
7 Jünggraf Gottl., WerkM. a. D.
8 Ganter Emil, EisenbSchaffn.
9 Jander Anton, PolW. a. D.
10 Scherling Ferd., Wärmorgesch.

+ Hohenzollernst. +

No. Rechte Seite.

44. ***Kath. Kirchenfond, Karlsr.
(Notkirche).**

46. ***Köllisch Otto, Wirt.**
1 Birtsch, J., Bürgerhof.
2 Wagner Karl, Wirt.
3 Gehring Dr. Fritz, prakt. Arzt.
4 Schwarz Albert, EisenbZusp.
5 Schuster Emil, Lohnbuchh.
6 Thomas Max, Schneider.

48. **3 Vertsch Leo, BauAmtm.
(Frau).**

1 Mette Wilh., Akm.
2 Bündorf Clemens, Akm.
3 Kaiser Wilh., HofZuführer.
4 Oberle Otto, Mechan.

50. **2 Vanschbach Karl, BauD-
Zusp.**

1 Braun Andr., DRsekrWe.
2 Greiner Jos., TelArb.
3 Klein Emil, Buchhalter.
4 Sauer Ernst, Vertführer.

52. **1 Braun Andr., Schreiner-
MWe.**

2 Heide Otto, WerkM.
3 Hinterlof Jaf., Psekr.
4 Ledner Heintr., Lokführer.
5 Schmitt Joh., StBerAuff.
6 Bläschle Karl, Gärtner.
7 Fischer Aug., Gipser.

54. **2 Berger Jaf., OMchMat.**

1 Gutz Jean, AkmFrau, Weiß-,
Woll- u. Kurzwaren.
2 Müddinger Jaf., Lehrer.
3 John Ernst, GerichtsVerw.

56. **4 Stelz Erwin, Bodenwisch.
u. ParkettbodenlegerWe.,
u. 2 Stelz Eugen, Bankbe-
amter.**

1 Braun Dionys, gepr. Masseur.
2 Müller Anna, Näherin.
3 Gossenberger Heintr., BZusp.
4 Kunz Jos., DRSchaffner.
5 Kuhn Karl, EisenbDsekr.
6 Eisenmann Karl, Bankbeamter.

58. **1 Baer Heintr., AkmWe.**

1 Friedrich Gg., PSchaffn.
2 Ederi Emil, Lehrer a. D.
3 Kary Wilh., EisenbZusp.
4 Kottler Rbil., Friseur.
5 Reishauer Kurt, Kupferstecher.
6 Schwöbel Fritz, EisenbDsekr.
7 Traut Jos., Lackier.
8 Hög Jan., EisenbSchaffn.

+ Marie Alexandrast. +

62. **2 Boger Wilh., MaurerM.-
We.**

1 Böller Wilh., Akm.
2 Greber, Karl, StrErheberWe.
3 Jünger Tobias, SattlerWe.
4 Meizer Georg, Lehrer.

66. **2 Kühn Seb., O EisenbDsekr.**

1 Singer Aug., EisenbZusp.
2 Viehl Kurt, DiplZug.
3 Haller Rob., Friseur.

No. Rechte Seite.

68. **1 Braun Ludw., Sattler u.
Tapezier.**

2 Braun Christ., BürgerMWe.
3 Schenkel Karl, Mechaniker.
4 Krauth Gust., Kraftfahrer.
5 Bogel Adolf, Malergeh.

+ Cäcilienst. +

Gefäll-Weg.

(Daxlanden)

Zwischen Damm- u. Fritschbachweg.

Geibel-Strasse.

Stadtplan B C 5. **PW** Hardstf. 5.
FM Hardtstraße 58
und Peter- und Paulsplatz 2.

Emanuel Geibel, Dichter,
geb. 1815, gest. 1884.

Beginnt am Fliederplatz und en-
digt an der Rheinstraße.

Linke Seite.

1. ***Abel Heintr., ForstM. in
Hagenbach.**

1 Fritz Alb., Mechaniker.
2 Hiltberger Emil, BierbrWe.
3 Schindwein Ludw., Priv.
4 Hiltner Dav., Fabrikarb.
5 Schneider Eug., Auktionator
und TapezierWech.
6 Haub Alb., städt. Arb.
7 Feuerlein Mich., Tagl.
8 Seib Mich., Fuhrmann.
9 Rothmund Karl, Bierbrauer.
10 Fahrer Karl, SchreinerWe.
11 Wagner Wilh., Modellschreiner
(Frau).

1a. ***Abel Heintr., ForstM.
in Hagenbach.**

1 Schneider Adolf, Immobilien-
Büro.
2 Chemann Gg., Former.
3 Freh Herm., SchreinerWe.
4 Freh Herm., Klavierbauer.
5 Koch Wilh., Geschführer.
6 Ermel Wilh., Eisengießer.
7 Heinig Wilh., Akm.
8 Brömmer Wilh., Monteur.

3. ***Bogl Mich., WalzM.**

1 Meßmer Jos., Vorarbeiter.
2 Neumaier Jos., Bierbrauer.
3 Hollenbach Friedr., Kanalarb.
4 Jahn Wilh., OZollsekr.
5 Bober Herm., Güterarb.
6 Willot Wilh., PSchaffn.
7 Köhler Wilh., Schneider.
8 Wolf Max, Metzger.

5. ***Ev. Kirchengemeinde Ge-
meindehaus.**

1 Ev. Kinderschule.
2 Ev. Mädchenschule.
3 Ev. Krankensp. station.
H2 Gatz Magd., Schwester.

Flaschenweine und Schaumweine | Weber & Albrecht | Kapfnerstraße 34 | Fernsprecher 3305

Landesbank für Haus- u. Grundbesitz e.G.m.b.H. Annahme von Spareinlagen bei Kaiserallee 4
höchster Verzinsung. Telephon 5846
Bank und Sparkasse des organisierten Grund- und Hausbesitzes.

No. Linke Seite.

- 7.*Schumacher Aug., GerberM. (Frau).
1 Merkle Franz, WagenM.
Reichardt Louis, WerkM.
Reichardt Rud., Dreher.
2 Meiser Andr., BerwSehr.
Schneider Berth., Gerichtsbov-
zieherWe.
3 Baumfuß Jos., Gerichtsberw.
a. D.
3 Dettler Gg., BetrBeamt.
Kraus Jaf., Priv.
4 Oberst Otto, PolWachtM.
Sachs Max, HandBertr.
9.1 Kuntel Friedr., Kalkula-
tor.
1 Fußb-Traumann Kurt, Kfm.
2 Schneyf Emil, Modellschl.
Grab Wilh., Schlosser.
3 Diemer Ludw., Kanaleinst.
Weikert Friedr., Tischm.
4 Hecht Gust. Herm., Dreher.
Ritter Gust., RegZnsp.
25.1 Zehle Ant., WerkM.
Ludberger Karl, KZnsp.
Rathkötter Jos., SchreinerM.
3 Manger Friedr., WerkM.
Schumacher Nik., WertMWe.
4 Barolds Andr., We., Wäsch.
Riffner Herm., RZSehr.
Ziegler Georg, MaschTechn.
5 Schmidt Rud., Kfm.
Hornung Otto, BauZentr.

Rechte Seite.

- 2.2 Dörrmann Ludw., Lager-
Bewr.
1 Fiedl Alb., Schlosser.
2 Luy Konr., SchreinerWe.
4 Deel Friedr., MalerM.
5 Jof Karl, MalerM.
2a.1 Engel Fanny (Frau).
Priv.
1 Amann Aug., Friseur.
2 Jährer Ludw., KanzlGeh.
Ewald Andr., Schrift.
Brenner Jaf., Schreiner.
3 Beder Heint., OMonteur.
Brög Georg, Handelsvertreter.
4 Mammüller Gust., KunstbrWe.
Raschke Otto, PolWachtM.
5 Beder Karl, PolWachtM.
Funt Karl, KfmWe.
4.*Mieter- u. Bauverein.
1 Müller Jaf., KutscherWe.
Müller Wilh., SchuhM.
Prinkbohner Otto, Kfm.
2 Dieisch Emil, ElektrotechnWe.
Altenbed Karl, EisendrWe.
3 Nagel Franz, Kalkulator.
Zint Lor., LadeM.
4 Erb Christ., techn. Zentr.
5 Herz Karl, Bohrer.
6.*Mieter- u. Bauverein.
1 Best Elise, LebensmGeschäft.
Hod Marie, Kleidermäh.
2 Barthel Jean, Hilfsarb.
Romader Lutje, We.
Romader Karl, Lehrer.
Romader Aug., Lehrer.

No. Rechte Seite.

- 3 Keller Ludw., Schreiner.
Böhler Karl., Kfiser.
4 Bauer Jos., Fabrikarb.
Hammer Anton, Schlosser.
Kaiser Wilh., FabrikarbWe.
5 Hud Friedr., Schriftfeger.
+ Glümerst. +
8.2 Scheffel Joh., WirtWe.
1 Wirtschaf z. Fliederhof.
Pflannendörfer Karl, Kfiser.
Schmitz Franz, Wirt.
2 Dienert Jos., Schlosser.
3 Boger Wilh., MetzgerWe.
Dirringer Wilh., Kfm.
4 Blechner Frdr., Blechner und
Install.
Lach C. B., Techniker.
Lach Karl, Mechaniker.
5 Eiermann Ant., Tagl.
Lindheimer Franz, Kfm.
10.*Herrmann Wilh., Masch-
führ. in Neunkirchen.
1 Blappert Georg, Maurergesch.
Blappert Herm., Schleifer.
2 Frey Valentin, Tapezier.
Ries Wilh., GewerkschAnge-
stellter.
3 Fieh Herm., Schlosser.
Kunz Friedr., -ormer.
4 Kunz Otto, Schriftfeger.
Sia Burk., WerksführWe.
5 Kunz Joh., Former.
Schäple Herm., Bohrer.
12.1 Bracher Aug., BäckerM.
Fleg Aug., Dreher.
Stecher Ludw., Modellschrein.
3 Grombacher Fritz, Fräser.
Pfeifer Gust., BauZentr.
4 Dürr Rob., InstallatM.
Steigler Emil, Kellner.
5 Haas, Karl, Korresp.
Nisch Alb., Schreiner.
H3 Joram Wend., Mälzer.
14.*Firma Winshermann, G.
m. b. H.
1 Greither Max, LagerBewr.
2 Rint Wilh., StallM.
Sinning Gottfr., Vorarb.
3 Jof Rudolf, DekorMaler.
Landes Phil., Schreiner.
4 Freimüller Leonh., PSchaffn.
Eheu Adolf, Schaffner.
5 Gerstner Heint., Kfm.
Langpeter Fritz, Weißgerber.
16.*Sehler Karl, Druckerei-
beamter in Straßburg
i. G.
1 Demmer Jaf., Schneidergesch.
Herbert Jaf., SchreinerM.
2 Förberer Ant., Bahnarb.
Grassl Heint., Kfm.
3 Sachsenmaier Ant., Eisendreh.
Schmidt Emil, WerkSchreiber.
4 Höhn Hugo, Kfm.
Staub Herm., Gerber.
5 Lang Rob., Bahnarb.
Roth Georg, Steinbauer.
H1 Brunner Karl, Laktier.
Rost Wdw., Hilfsarb.
2 Maurer Karl, Schlosser.
Sommer Emil, MaschM.
Weiß Friedr., SchlosserWe.

No. Rechte Seite.

- 3 Bähr Phil., Tagl.
Müller Friedr., Laktier.
4 Dreher Phil., Tagl.
Friedmann Ant., Glaser.
20.1 Riffner Herm., FinZSehr.
42.2 Kögel Jaf., Handelsmann
We.
1 Karlsru. Metallgießerei Fröh-
lich & Sohn.
Paulus Wilh., FuhrhalterWe.
Siegel Kasm., BuchhalterWe.
3 Kaiser Mart., MalchArb.
Eud Rich., DRSehr.
4 Dettling Rich., Schlosser.
Mart Jos., Kfm.
5 Scheib Max, KupferSchmied.

Genoseva-Strasse.

(Beiertheim)

Stadtplan G 9. PW Breitest. 88.
FM Breitest. 125 (Girch).
Zwischen Hohenzollern- und
Melusinenstraße.
(Noch nicht hergestellt.)

Georg Friedrich-Strasse.

Stadtplan C 15. PW Durlacher-
tor. FM Rintheimerst. 1.
Markgraf Georg Fried-
rich von Baden-Durlach.
geb. 1573, gest. 1638.
Beginnt an der Karl Wilhelm-
straße und zieht sich in südlicher
Richtung bis zur Durlacher Allee.

Linke Seite.

- 1.*Brauereigesellschaft vorm.
S. Moninger.
1 Gasthaus zur Krone.
2 Ansp Franz, Kfm.
Räppl Georg, Schlosser.
Schort Wilh., ZugM. a. D.
3 Dorne Dito, SchlosserWe.
Niedermaier Ad., Dienstm.
Steiger Heint., Kfm.
4 Giebler Willi, Handelsvert.
Barth Olga, Priv.
1a. *Brauereigesellschaft
vorm. S. Moninger.
1 Benz & Weiner, Darm. u. Ge-
würtzblg.
2 Regenscheid Paul, PSchaffner.
Regenscheid Ant., SchuhM.
3 Müller Friedr., Steinhauer.
3.2 Käßler Sam., Priv.
We.
1 Butterfah Friedr., DiplIng.
H1 Elektro-Schweißanstalt Karle-
rube, Jnh. Frdr. Butterfah.
DiplIng.
H2 Fankl Sch., DDruder.
Goppelt Gg., Autosattlereiwerk-
stätte.

Karl Wilhelmstraße Nr. 90
 (am Endpunkt der Straßenbahn)
 Grabdenkmäler
 1917
 Carl Westermann,

Georg Fleischmann
Augustastrasse 9 • Telefon 2724.

Spezialgeschäft für Immobilien, Hypotheken
und Finanzierungen. — Annahme von Haus-
verwaltungen. — Handelsger. eingetr. Firma.

No. Linke Seite.
 5. *Butterfab & Co., Maschi-
 nenfabrik (Bauplatz).

7.9. *Fuchs Söhne G., Holz-
 hdlg. (Bauplatz).

✦ Gerwigst. ✦

11. *Weil Jos., Kfm. u. Gen.
 in Freiburg.

- 1 Heimer Karl, DWachm. a. D.
- 2 Lehbert Gust., KausleidSekt.
- 3 Maier Konr., Gerichtsboll.
- 4 Jüde Emil, EisenbZusp.
- 5 Anauß Wilh., Kfm.
- 6 Warden Ludw., Mechaniker-
 Be.

13. *Schweiger Clem., Priv.

- 1 Herrmann Jos., BerwDSekr.
- 2 Bergträger Heinz., Pol-
 Wachtm.
- 3 Gurre Herm., Kfm.
- 4 Köbler Joh., BerwDSekr.
- 5 Schade Bernh., Kfm.
- 6 Kleininger Otto, RefLofführ.
- 7 Hausch Friedr., Photograph.
- 8 Selim Karl, Materialberw.
- 9 Köhne Ludw., RevivBe.

15.1. Krauß Karl, MetzgerM.

- 2 Martin Friedr., Speditour.
 - 3 Martin Karl, DSchaffner a. D.
 - 4 Rudolf Adam, PolDWachm. We.
 - 5 Steinebrunner Frdr., Eisen-
 Ing.
 - 6 Bantler Friedr., AchZusp.
 - 7 Freuböser Joh., ZugWBe.
 - 8 Inler Franz, Kad., Bankbeamt.
 - 9 Koller Franz, Schlosser.
- H1 Konanz Joh., Blecherei und
 Inhall. (Berktatt).
- 2 Belsch Gottl., HändlBe.
 - 3 Konanz Joh., BlechermW.

17.1. *Müller Kasz., SchmiedM.
 2 Mundle Joh., WagnM.

- 1 Buchmann Ant., StbSchaffner.
 - 2 Granget Oskar, EisenbZusp.
 - 3 Mundle Otto, ElektroIng.
 - 4 Geiger Wilh., GSchaffnBe.
 - 5 Marçal Ludw., DStSekt.
 - 6 Kling Gottfr., BetrM.
 - 7 Baumüller Frdr., BerwDZusp.
 - 8 Hitz Ludw., Schleifer.
 - 9 Fleck Bernh., DekorMaler.
- H2 Kch Friedr., SchneiderBe.
- 1 Altenbrand Friedr., MagArb.
 - 2 Ranzger Artur, Former.

19. *Karlstr. Parfümerie u.
 Toilettenseifenfabrik F.
 Wolff & Sohn, G. m. b. H.

21. *Kahn Christ., DekMaler.
 WBe. Erben.

- 1 Hed Louis, Priv.
- 2 Kemner Bitt., Stadtpfarrer.
- 3 Straile Fritz, Kfm.
- 4 Anauß Kurt, Kfm.
- 5 Schrader Wilh., AchKatBe.
- 6 Rahr Karl, Buchbinder.
- 7 Konstantin Friedr., Stb-
 Schaffner.

No. Linke Seite.

23. *Herrmann Karl, Ökonom

- 1 Falk Karl, ElektrTechn.
- 2 Brecht Wend., StellwMeister
 Frau.
- 3 Rapp Heinz., Beamter.
- 4 Streib Wilh., BSekr.
- 5 Herrmann Karl, DZollsekr.
- 6 Anauß Max, DWachm.
- 7 Kaiser Edo., DZSekt.
- 8 Schlager Jac., EisenbZusp.
- 9 Baher Friedr., Metzger.
- 10 Senning Wilh., BuchbinderBe.

25. *Töpfer Friedr., Kfm.
 und Stadtrat.

- 1 Kizomsky Felix, Zigartenge-
 schäft.
- 2 Schmidt Ed., Friseurgesch.
- 3 Hoffmann Beria, HLehrerin.
- 4 Preshle Leop., Brennmateria-
 lien.
- 5 Preshle Leop., BerwDZusp.
- 6 Anne Ernst, WZusp.
- 7 Rude Karl, Prokurist.
- 8 Albrecht Jos., BürogehBe.
- 9 Had Hans, VerbZSekt.
- 10 Wenzler Dr. Jos., Handels-
 lehrer.
- 11 Wenzler Benanz, Inspektor.
 We.
- 12 Burz Aug., EisenbBetrVstf.
- 13 Doerrschud Wilh., BerwZusp.

✦ Durlacher Allee ✦

Rechte Seite.

2.1. Feh Georg, KfmWe.
 Erben.

- 1 Feh Rud., Kfm.
- 2 Cohen Herm., Kfm.
- 3 Wolf Ludw., Schneider.
- 4 Sittm Wilh., PrivBe.
- 5 Mertel Karl, Säger.

4. *Stuz Frau, We., Graben.

- 1 Durlacher Sim., Kfm.
- 2 Jod Karl, BlechermW.
- 3 Senn Siegr., StbSchaffner.
- 4 Zimber Friedr., Vergolder.
- 5 Edert Otto, Prokurist.
- 6 Weber Peter, SchneiderWBe.
- 7 Gräbels Herm., Gipsr.
- 8 Auf Karl, Zimmerm.
- 9 Rud Stevb., HofDSeizer.

6.2. Geiger Karl, GlaserM.

- 1 Ingold Emil, Friseurgesch.
- 2 Beuschlein Joh., MilchhdlBe.
- 3 Oberst Aug., Magazinier.
- 4 Ritter Gudreich, Mäker.
- 5 Eichbaum Georg, Gewerksch-
 Sekt.
- 6 Ränge Fritz, Bierbr.
- 7 Silberb Franz, Schlosser.

8.1. Krautheimer Herm., Bät-
 ferei.

- 1 Bed Eugen, BerlM.
- 2 Dienemann Karl, Schuhma-
 cher.
- 3 Kirchner Rob., Privat.
- 4 Stolzenberger Frdr., Partett-
 bodenfabrtt.

No. Rechte Seite.

10. *Göh Ludw., Privat.

- 1 Albert Jos., HafnerM.
- 2 Edert Joh., Brauer.
- 3 Bürkert Karl, SchneiderM.
- 4 Rod Karl, BerwDSekr.
- 5 Hed Karl, Bauinsp.

12. *Glaser Aug., TapezierM.

- 1 Bäst Joh., KantimierBe.
- 2 Bäst Ludw., BetrVstf.
- 3 Meckling Fritz, Lithograph,
 BetrLeiter.
- 4 Mailer Max, SchuhmacherM.
- 5 Säget Jul., Sattler.
- 6 Böhne-Sans, Stefanie, Schnei-
 berin.
- 7 Reif Ludw., SchreinerM.
- 8 Sans Marie, Schneiderin.
- 9 Müller Goth., EisenbZekt.
- 10 Weser Emil, Kfm.
- 11 Greiner Karl, Wagner.
- H1 Reif Ludw., Schreinerrei.
 (Werkt.).
- 2 Bauer Karl, SchmiedBe.
- 3 Schäfer Jos., Schlosser.

14.1. Schnepf Herm., Kfm.

- 2 Heid Wilh., ElektrMont.
- 3 Stumpf Wilh., SchuhmWBe.
- 4 Weber Rud., Diellner.
- 5 Risch Friedr., Zuschneid.
- 6 Blunz Joh., Küfer.
- 7 Renz Wilh., Tagl.
- H1 Kötner Hein., Kunstgem.
 Atelier.
- 2 Pfadt Simon, Straßenw.
- 3 Jos Alb., Diener.
- 4 Holzhäuer Heinz., Metzger.

16.1. Wadenhut Gg., Kammer-
 jäger (Frau).

- 1 Confius Jul., KüferWBe.
- 2 Dedelmann Franz, Uhren-
 fabrtt.
- 3 Daggel Carl, Heizer.
- 4 Feldmann Karl, BerlM.
- 5 Häcker Karl, BierführBe.
- 6 Pharmata Herst., Betr., Ges.
 m. b. H.
- 7 Dissert Karl, EisenbIng.
- 8 Herrmann Aug., Tapeziergesch.
- 9 Kühnle Friedr., MaschArb.
- 10 Rieth Karl, SteinhauerBe.

18.1. May Karl, MetzgerM.

- 1 Brändli Roman, Ofen- und
 Plattengesch.
- 2 Curtas Herm., EisenbBeamter-
 Be.
- 3 Ditter Heinz., BetriebsM.
- 4 Rint Ernst Wald., Handelsst-
 bevollm.
- 5 Grimm Heinz., Schreiner.
- 6 Rißner Artur jun., Kfm.
- 7 Brändli Roman, Ofenseker.
- 8 Salgnetro Manuel, FabrArb-
 Frau.
- H1 Gebhardt Wilh., Gendarm-
 Wachtm.
- 2 Schweighert Karstruße, G. m.
 b. H.
- 3 Göpferich Bitt., ElektroMont.
- 4 Hartmann Wilh., KfmWe.
- 5 Karb Rud., Photogr.

Wilhelm Braunnagel
 Spezialhaus für
 Seidenstoffe

Herrenstrabe 7 ::: Fernsprecher 2827

Paul Drollinger Sofienstraße 117 a Spezialfabrikation:
 Nahrungsmittelfabrik Fernsprecher 3753 Feinste Eierteigwaren

Soepfner = Bräu — Das Qualitätsbier

- No. Rechte Seite.
- 2 Goos Herm., Kassier.
 - 1 Kessler Mart., Korbmacher.
 - 3 Schultheiß Wih., SchlosserBe.
 - 3 Baumann Herm., Schlosser.
 - 1 Felsbauer Ant., StellwerM.
 - 1 Beil Alb., Schmied.
 - 1 Krauth Karl, EisenArb.
 - 1 Rüdert Peter, Schreiner.
 - 4 Herrmann Sal., MaschArb.
 - 1 Marx Ed., Drahtweber.
 - 1 Seidl Joh., Steinbauer.
 - 5 Fallert Andr., Schlosser.
- 20.* Reich Georg, OGDirektor.
- 1 Schummi Wih., PrivatBe.
 - 2 Baier Mart., LehrerBe.
 - 1 Wagner Karl, EisenSehr.
 - 3 Armbruster Rochus, Mechanik.
 - 1 Dittes Friedr., techn. Eisen-Bekehr.
 - 1 Linder Rud., Afm.
 - 4 Käfer Karl, HausM.
 - 1 Schöner Viktor, SchneiderM.
 - 1 Pethowitsch Joh., KonditorBe., Modistin.
 - 5 Kirchmayer Alf., Pader.
 - 1 Schmitt Ludw., Stadtarb.
- 22.1 Ernst Aug., Kolonialwähl.
- 2 Elies Karl, Beamter a. D.
 - 1 Seib Gust., Arb.
 - 3 Fries Wih., Km. Sachverst. u. Bücherrevisor.
 - 1 Keler Sal., HofkuchendnBe.
 - 4 Amerbacher Leonh., Bautechn.
 - 1 Maurer Karl, PDZusp.
 - 5 Kohl Gg., Schaffner.
 - 1 Martin Karl, Postkommisar.
 - 6 Kirchenbauer Eug., Konditor.
- + LudwigWilhelmst. +
- 24.* Brucher Karl, Afm. und Chorführer.
- 1 Lehmann Jos., SchneiderM.
 - 1 Waldenberger Frz., Schneider.
 - 1 Schiffbauer Adolf, MalerM.
 - 2 Bruder Karl, GerKollz. a. D.
 - 1 Heimburger Franz, Afm.
 - 3 Gerloff Jos., Geschfähr. a. D.
 - 1 Lochmann Wih., Amtsgeb.
 - 4 Geißel Adolf, Lofführ.
 - 1 Weidenhöfer Joh., FuhrM.
 - 5 Amolsch Karl, StbSchaffner.
 - 1 Gartner Jos., Hausdn.
- 26.1 Martin Aug., WerkM. Be.
- 1 Weber Gust., Installateur.
 - 2 Eisenmenger Art., StraßenM.
 - 2 Höder Karl, Friseur.
 - 3 Bachholz Erich, EisenArb.
 - 1 Weiterer Wih., WerkM.
 - 4 Kolbe Karl, Reichsbankbeamt.
 - 1 Munnz Matth., Buchdrucker.
 - 5 Calvein Emil, Schlosser.
 - 1 Cefinger Joh., Bleichenmacher.
- H1 Engler Aug., Kellner.
- 1 Schaumburg Frdr., KapellM.
 - 2 Frey Hans, Buchdrucker.
 - 1 Fischsteller Wih., MaurerBe.
 - 1 Huber Karl, SchlosserBe.
 - 3 Leichmann Herm., Schlosser.
 - 1 Walter Joh., Schlosser.
 - 4 Krafft Friedr., Kesselführer.
 - 1 Kling Alb., PolWachM.

No. Rechte Seite.

- 28.2 Schumacher Phil. Jg., Architekt.
- 1 Frank Karl, Kanalarb.
 - 3 Köhler Geinr., PDZusp.
 - 4 Müller Wih., PMat.
 - 5 Strobel Karl, StbSchaffner.
- 30.1 Obert Ludw., BäckerM.
- 1 Herr Eug., Afm.
 - 3 Haber Ludw., StbWagführ. a. D.
 - 1 Geden Karl, Jos., Afm.
 - 4 Seifried Timoth., BremserBe.
 - 1 Wagenbach Friedr., Monteur.
 - 1 Wolf Aug., DZanzeichner.
 - 5 Kraus Joh., Feiger.
 - 1 Kapferer Frieda, Näherin.
- 32.* Jäd Friedr., Holzhand-ler in Langenalb.
- 1 Hörmann Eug., Schlosser.
 - 1 Marx Ernst, Mächengerate.
 - 1 Herd u. Dsenges. (Hil.)
 - 1 Mahimst Alois, Schneider.
 - 2 Gügle Jul., LehrerBe.
 - 3 Ehardt Jos., Werkführer.
 - 1 Grein Karl, Kontrolleur.
 - 4 Frisch Aug., BadMBe.
 - 1 Wolf Ludw., Elektrotechn.
 - 1 Thomas Karl, SchlosserBe.
 - 5 Frey Karl, Stbführer.
 - 1 Schrödl Jakob, Hilfsarb.
- 34.* Allmendinger Friedr., Dipl.-Ingen.
- 1 Dieterle Georg Be., Schuhm.-Geschäft.
 - 1 Rubin Reg., Spezialeigesh.
 - 2 Feigenbusch Hugo, Kernsprecher.
 - 1 Frey Sophie, Profuristin.
 - 1 Krall Fritz, Reichsbat.
 - 1 Rheinboldt Rud., KantBeamt.
 - 1 Roth Seb., OStKontr. a. D.
 - 3 Hagemann Waldemar, VStt.
 - 1 Beltaug Aug., EisenZusp.
 - 4 Finkestein Jdel, Lebensmittel en gros.
 - 1 Kronimus Otto, Zuschneider.
 - 5 Deißler Friedr., ZimmermBe.
 - 1 Jung Aug., Afm.

+ Durl. Allee +

Geranien-Straße.

Stadtplan C 7. PW Goethest. 35. FM Dorst. 44 u. Schubertst. 14. Beginnt in der Kaiserallee und endet in der Weinbrunnenstraße.

Linke Seite.

- 1.* Schmidt Hg., Opernj. a. D., Rührich.
- 1 Mertens Wih., Ing.
 - 1 Roman Karl, GoldschmBe.
 - 2 Klupp Karl, Lehrer.
 - 1 Rint Heinr., StZusp.
 - 3 Rattelmüller Leonh., PostZusp.
 - 1 Silberhorn Joh., Rentner.
 - 4 Mosel-Lomschil Max, Hof-oberfängerBe., Kammerfänger a. bad. Landesbeater.
 - 1 Schaeffner Sal., JustizZusp.

No. Linke Seite.

- 3.* Wiesner Osw., Fußpfleger.
- 1 Mielle Ekfab., ProfBe.
 - 1 Müllenbach Joh., DZSehr.
 - 2 Feld Friedr., techn. Ing. a. Gen.-Landesarb.
 - 1 Hausmann Karl, techn. Ing.
 - 3 Oberst Theod., Amtsgerichte.
 - 1 Köhler Herm., MinCRegist.
 - 4 Eder Emil, Pianist.
 - 1 Güttsch Max, Bürovorstand.
- 5.* Mieter- und Baurerin, e. G. m. b. H.
- 1 Ohlwein Ernst, PolSehr.
 - 1 Schwarz Rud., PolWachM.
 - 2 Rabold Wif., Schreiner.
 - 1 Schneider Karl, WerkM.
 - 3 Huber Wih., EisenIng.
 - 1 Seng Alois, Ofenstzer.
 - 4 Bauer Karl, Schmied.
 - 1 Beck Karl, Afm.
- 7.H1 Kallenbach Rud., Holz-holzhauer.
- 2 Krummich Alb., Stadtarb.
- 11.* Schick Anelise Gerda.
- 1 Marx Rud., Afm.
 - 2 Uhlig Nat., techn. Dir. a. D.
 - 3 Gorlomo Jan van, Kammerfänger
 - 4 Reuner Joh., Arb.
 - 1 Schmitt Gust., Afm.
- 13.* Schulte Aug., Lazaretti-DZusp. a. D.
- 1 Faller Ost., IngBe.
 - 1 Kraus Rob., Afm.
 - 2 Lieber Ludw., Bankbeamter.
 - 1 Müller Ludw., PostZusp.
 - 3 Weidloff Ludw., DZusp.
 - 1 Sodapp Jos., DZSehr.
 - 4 Jacobi Ant., Prof.
 - 1 Nieber Joh., FernBeamer.
- 15.2 Mißsch Eman., BetrL.
- 1 Günter Herm., Lehrer.
 - 1 Kistner Salomea Be., Priv.
 - 2 Edelmann Karl, StbWagenführer.
 - 1 Kullrich Gust., Kunstmaler.
 - 3 Noos Emil, Afm.
 - 1 Zeitl Heinr., Profurist.
 - 4 Bach Artur, Afm.
 - 1 Dahms Mich., Justizsekr.
- Rechte Seite.
- 2.4 Becker Herm., Werkf.
- 1 Genannt Gust., Mechaniker.
 - 1 Langosch Georg, Sehr.
 - 2 Weber Max, Ingen.
 - 1 Nathanson Jul., Afm.
 - 1 Nathanson Sallo, AfmBe.
 - 3 Aron Siegr., Prof.
 - 1 Vogelbacher Otto, Lehrer.
 - 4 Uderhold Ella, Frau, Vertretungen.
 - 1 Uderhold Otto, DZingenfran.
 - 5 Karzer Walter, Elektrotechn.

Franz Haniel & Cie. G. m. b. H.
Kaiserstraße 231 Fernruf 4855, 4856



Stickstoffdünger, Kalisalze, Phosphorsäure-Dünger, Düngekalk
Groß- und Kleinverkauf

No. Rechte Seite.

1. Göhmann Alfr., Eisenb.-Setz.
2. Karck Eleonora, Büglerin.
3. Wittmann Jennb, We.
4. Wittmann Sally, Haushaltsmaschinen en gros.
5. Höhrbacher Jof., Werkbeamter.
6. Jagg Friedr., Bankbeamter.
7. Schand Reinhold, Musiker.
8. Scherle Btil., Priv.
9. Schand Luise, Damenschneiderei.
10. *Mieter- und Bauverein.
1. Eble Othmar, EisenbetrVst.
2. Gasseider Karl, EisbBetrVst.
3. Kern Geint., Werkhelfer.
4. Schacht Jof., Schlosser.
5. Reich Otto, EisenbetrVst.
6. Scherfling Wilh., techn. Geh.
7. Mangold Willi, EisbBetrVst.
8. Sommer Wilh., EisenbSetz.
9. *Mieter- und Bauverein.
1. Friedrich Karl, Schlosser.
2. Kappeler Leo, EisenbSetz.
3. Koppel Rich., techn. Eisenb-Jungen.
4. Kängin Karl, WagenM.
5. Kallina Paul, KanaleisVst.
6. Mader Ernst, EisenbZusp.
7. Pfeife Karl, EisenbZusp.
8. Remlinger Aug., Dreher.
9. *Burg von der Robert, Fabrik.
1. Grimm Eug., GewerbeNat.
2. Hofmann Emil, Kfm.
3. Heilig Jof., Prot.
4. Höfner Friedr., DPSeKr.
5. Schneider Karl, Direktor.
6. Gmich Aug., ReichsbankZahlM.
7. Grupp Ant., Schneider.
8. Hermann Andr., MagBewr.
9. *Schmid Kajp., GlaferM.-We.
1. Danwardt Franz, Vstt.
2. Kadl Geint. van, DZugen.
3. Kraut Friedr., KanaleisbWe.
4. Kraut Karl, EisenbZusp.
5. Schimmelmann Gust., VerwD-Setz.
6. Dell Wilh., Geschföhreter.
7. Fied Ludw., EisenbZusp.
8. Henn Margar., DVVorstWe.
9. Kothenderger Wendel, BZusp.
10. Schmarrenberger Othmar, KrosWe.
11. Kern Friedr., Webaer.
12. Reinhardt Arno, KabeisM.
13. *Schaffert Adolf, ZimmernM.
1. Kömel Artb., DiplIng.
2. Stodert Franz, Landesfekt.
14. *Schaffert Georg, ZimmernM.
1. Kruber Karl, BZusp.
2. Geppert Wilh., Kfm.
3. Horn Friedr., VerwDSeKr.
4. Sabegger Jaf., DirB.
5. Wapplereder Max, PostVstnV.
6. Wele Wilh., TelegSetz.
7. Woffenschmidt Friß.

No. Rechte Seite.

24. *Schmidt Franz, Metzger.
1. Baumann Artb., Kfm.
2. Reiter Bapt., Metalldreher.
3. Jayme Wilh., Fabrik.
4. Thomas Wilh., Bürobvst.
5. Heiser Aurel, MalerM.
6. Laubach Jof., AbtVorst.
7. Laubach Jof., AbtVorst.
8. Hasenaug Frieda, Priv.
9. Kaeser Theod., Kfm.
25. *Steigert Karl Alb., Priv.
1. Pfandt Raim., Kfm.
2. Reysach Alois, Bahnarb.
3. Dörrfuß Friß, Buchhalter.
4. Kuhn Geint., MinRegist.
5. Haschian Jof., Aufwärter a. D.
6. Hauser Friedr., DSeKr.
7. Roth Ernst, Expedient.
8. Schultheiß Friß, VerwZusp.
26. *Bad. Landesfiskus, Do-mänenärar.
1. Kaul Otto, EisenbZug.
2. Kreiner Valentin, BotWachtM.
3. Ditter Karl, Holzhdg. (Büro).
4. Krust Ost., Kfm.
5. Sanger Hugo, DMilBau-beamter a. D.
6. Widmann Theod., FabrWe.
7. Frid Friedr., Lohnbuchhalter-We.
8. Werfer Sally, Reisender.

Gerber-Straße.

(Grünwinkel)

Stadtplan D 5. PW Hardst. 5.
FM Gerberst. 5.
Konrad Gerber, Generals-major, Kommandant der Karls-rucher Bürgerwehr 1848/49.

Linke Seite.

1. *Käffel Aug., Plattenleger in Durmersheim.
1. Albeder Leop., ZimmerM.
2. Fischer Eug., Werkhelfer.
3. Kaiser Wilh., Krähnenföhreter.
4. Mühle Pius, Tagl.
5. Müller Ad., Former.
6. Weidner Geint., Hilfsarb.
7. Geiser Alb., BetrbsAussf.
1. Heiser Gebr., Kistenfabrik.
2. Kleinhub Herm., WerM.
3. Martin Georg, FabrikarbB.
4. Dohs Christ., Schlosser.
5. Reusch Ludw., TaglWe.
6. Weinert Jof., WächterWe.
8. Mayer Friedr., MechnerM.
9. *Feuermelder
1. Hörner Ferd., AmtsGeh.
2. Hösslinger Karl, Geizer.
3. Spachholz Geint., Kalkulator.
4. Schultheiß Jof., Milchhdre-We.
1. Anselm Ant., Fabrikarb.
2. Heintlein Friedr., Schlosser.
3. Wagner Rich., LokGeizer.

No. Linke Seite.

11. Mayer Karl, Werk-schreiber.
1. Mader Otto, Buchhalter.
2. Wintermantel Lambert, MühlM.
12. *Vütterst Leo, Kfm.
1. Herbig Herm., Geizer.
2. Liebmann Ad., Weißgerber.
3. Matt Geint., Kesselschmied.
4. Schmitt Adrian, Müller.
5. Schorpp Bal., Mälzer.
6. Wieder Herm., BrouerWe.
13. *Eisele Karl, Sattler-Erben.
1. Ivanowitsch Jof., Kfm.

Rechte Seite.

1. Eisele Adolf, Geizer.
1. Eisele Aug., Priv.
2. Essig Simon, Bauausseher.
3. Kunz Wilh., Schreiner.
4. Geiger Ant., Kottenföhreter.
1. Kupp Karl, Kontorist.
2. Held Emil, Schlosser.
5. Breitling Jof., Kfm., Brannath Wilh., Modellschr.
6. Bug Albin, EisenbSetz.
7. Veep Herm., Monteur.
8. Breitling Jof., Priv.
9. Frank Sch., Bahnhofsvorst. a. D.
10. Grische Alfred, Chauffeur.
11. *Meinzer Wilh., Volkerei-besitzer.
1. Baumer Hugo, Vorarb.
2. Brunner Ant., Kraftwagenf.
3. Edl Emil, Schlosser.
4. Edl Georg, Bierföhreter.
5. Graf Aug., Kunsthdpfer.
6. Moser Franz, Mieter.

10. Müller Ludw., Maurer.
1. Nöth Ferd., Kernmacher.
2. Schwarzwälder Karl, Schlosser-We.
3. Weineich Adolf, MagazArb.
11. Schuster Christ., Landw.
1. Feder Friedr., Müßr.
2. Brombacher Wilh., Former.
3. Lauppe Ernst, Korbmacher.
12. Schoch Karl sen., Magaz-ziner.
1. Schoch Karl jun., Mechaniker.
13. Wießner Emil, Montage-M.
1. Völli Franz, SchuhMWe.
14. Albeder Ant., ZimmernM.-We.
1. Bittel Jaf., Tagl.
2. Heiler Alois, OffertsKalkulator.
3. Sieber Armin, KellerM.

Brennweine aller Art | Weber & Albrecht
 Rüppurrstraße 54
 Fernsprecher 5505

Landesbank für Haus- u. Grundbesitz e.G.m.b.H. Diskontierung und Einziehung Kaiserallee 4
 von Wechseln und Schecks Telephon 5846
 Bank und Sparkasse des organisierten Grund- und Hausbesitzes.

Gersten-Straße.

(Grünwinkel)

Stadtplan E 4. **PW** Hardst. 5.
FM Durmersheimerst. 29
(Sinner)
Zwischen Hopfen- und Pulver-
hausstraße.
(Noch nicht hergestellt.)

Servinus-Straße.

Stadtplan F 13. 14. **PW** Wis-
helmst. 36. **FM** Kankef. 20a.
Georg Gottfried Ser-
vinus, Geschichtsschreiber und
Literarhistoriker,
geb. 1805, gest. 1871.
Beginnt in der Scherrstraße und
endigt in der Ebbsstraße.

No. Linke Seite.

- 1.*Mieter- u. Bauberein.
1 Jonis Andr., EisenbSchaffn.
Lauer Augustin, SchreinerBe.
2 Ferdinand Georg, SchmiedBe.
Sag Andr., Schmied.
3 Erb Aug., Loffführ.
Müller Ant., DMaschinist.
- 3.*Mieter- u. Bauberein.
1 Schiel Adolf, MagDuffseher.
Bok August, Schaffner.
2 Köpfe Karl, Schlosser.
Müller Koch., Loffführ.
3 Mohr Ludw., Loffführ.
Schwab Heinr., Loffführ.
4 Deusch Emil, Schriftseher.
- 5.*Mieter- u. Bauberein.
1 Anapp Karl, Schmied.
Morstadt Emil, EisenbStf.
a. D.
2 Bruder Wilh., Weichenw.
Hod Wilh., Loffführ. a. D.
3 Hof Friedr., ZugMBe.
Hurt Wilh., Loffführ.
4 Daum Bened., Schlosser.

7.*Mieter- u. Bauberein.

- 1 Käfer Karl, Magazintier.
Peter Ant., Schreiner.
Schmidt Herm., DMaschinist.
2 Brischke Ludw., Schlosser.
Knob Joh., Badewärt.
3 Vogelbacher Val., WerkM. a.
D.
Zibold Dan., Maschlrb.

Rechte Seite.

- 2.*Mieter- u. Bauberein.
1 Schimmel Alois, StbSchaffner.
Strobel Alb., PSchaffner.
2 Rauch Wilh., Schlosser.
Scholler Frdr. Wilh., Bremser.
a. D.
3 Daub Heinr., Kfm.
Geiger Heinr., Schreiner.
Käfer Leop., Schreiner.

No. Rechte Seite.

- 4.*Mieter- u. Bauberein.
1 Köhler Franz, Schlosser.
Leppert Franz, EisenbSchaff-
ner a. D.
2 Ischhöfer Karl, Schlosser.
Obländer Andr., Eisenb-
Schaffner a. D.
3 Saungs Karl, EisenbSchaff-
ner.
Steinbäck Theod., Eisenb-
Schaffner
- 6.*Mieter- u. Bauberein.
1 Ginder Jos., PSchaffner.
Daas Marius, PSchaffner.
Scheurer Otto, Reßseizer.
2 Widenstöcher Kurt, Installat.
Grimm Ed., Schlosser.
Kehl Friedr., SchaffnerBe.
3 Erb Mich., Wagenluff.
Erb Heinr., Kfm.
Irzig Wilh., Schlosser.
4 Huber Gust., GBürobn.
- 8.*Mieter- u. Bauberein.
1 Heinselmann Konr., PSchaffn.
Mornhinweg Frdr., Schreiner.
2 Binder Friedr., Schreiner.
Herrmann Franz, Schlosser.
3 Appel Franz, Schlosser.

10.*Mieter- u. Bauberein.

- 1 Beder Aug., PSchaffner.
Stöcklin Fris., Schlosser.
2 Krauß Karl, Schreiner.
Weingärtner Ed., Schlosser.
3 Brunn Valth., Schmied.
Reiter Heinr., Maschlrb.
4 Trunk Karl, DreherBe.
Zeh Friedr., Heizer.

Gerwig-Straße.

Stadtplan C 15. 16. **PW** Dur-
lachertor. **FM** Gerwigst. 32.
Vaubirektor Robert Gerwig,
Erbauer der Schwarzwaldbahn,
geb. 1820, gest. 1885.
Beginnt an der Georg Friedrich-
straße und zieht in östlicher Rich-
tung nach dem Bahndamm.

Linke Seite.

- 3.*Gersbach Dr. Mfr., Archt.
1 Theis Franz, DSehr.
1 u. 2 Rosenthal Dr. Karl, vr. Arzt.
3 Böhme Ad., GerichtsVerw.
Friedrich Ad., Städt. FDAnsp.
4 Erles Wilhelm, AdvSeiter.
Hebmann Alois, Kfm.
5 Böhm Walter, Kfm.
Böhme Ernst, Mechaniker.
- 5.2 Schlächter Ludw., Blech-
nerM.
1 Hettinger Karl, Milchhändler
und Colonialwaren.
Sauer Karl, Loffseizer.
2 Sitz Heinr., MaurerM.
3 Koll Beni., Viehhandel.
Belte Otto, Kfm.

No. Linke Seite.

- 4 Birmelin Jul., Kfm.
Koster Max, Kontrolleur.
5 Riff Wilhelm, Wechler.
Zhorwart Karl, Schmied.
H1 Müller Udo, Mechaniker.
2 Wilhelm Dem., EisenbSchaffn.
3 Behrenbach Alois, Kaffler.
- 7.*Kopilowitz Jaf., Chemiker
und Fabrikant.
1 Barth Rius, EisenbDna.
2 Kirschenlohr Friedr., HolzM.
Wolf Ferd., LoffführBe.
3 Fischer Kasp., MaschSezer.
Rehrle Alb., EisenbAnp.
4 Säurer Fris., KunstmalerBe.
Wielandt Karl, Bezirksst.
5 Geiger Gottl., Wagner.
Uhl Ost., Kfm.
H Ader Dr. Fris & Co., dem.
Dentalfabrik.

- 9.1 Maier Ost., Schlosserei.
2 Zahnte Paul, ZindSehr.
Lohan Otto, Städt. FinAnsp.
3 Keller Rudolf, ZSehr.
Lübbers Herm., BernAnsp.
4 Bund Christ., BüroGeh.
Sartor Herm., Kfm.
5 Mager Joh., Amtsbovls.

✦ Sternbergl. ✦

19.*Mieter- u. Bauberein.

- 1 Müller Alem., FeuerSchmied.
Scholl Heinr., EisenbSchf.
a. D.
2 Moser Jos., Loffführ a. D.
Wagennecht Heinr., Stfem-
DSehr.
Wolf Wilh., Kontrolleur.
3 Rühmüller Heinr., WerkM.
Schrodt Friedr., DMeister.
4 Rohner Edm., Schlosser.
Schalthun Friedr., Schriftseher.

21.*Mieter- u. Bauberein.

- 1 Kolb Heinr., Bernluff.
Schach Otto, EisenbSchaffner.
2 Blaser Jos., WerkM.
Glanzmann Franz, Aufseher.
3 Münch Ad., Arbeiter.
Schneider Otto, Amtsbovls.
4 Hoeffgen Karl, MaschSezer.
Kull Friedr., GilderM.
Pekner Ed., SchlosserKrau.

23.*Mieter- u. Bauberein.

- 1 Ghnis Emil, BernSehr.
Stuber Gottl., SchreinerSt.
2 Striedich Ant., StbSchaffner.
Wagner Heinr., MalerM.
3 Hüllemann Wilh., Schlosser.
Zoller Otto, EisenbDSehr.
4 Vittemeister Joh., MilBerSehr.
Be.
Englert Jaf., MagWarterBe.

✦ Reichenst. ✦

25.1 Theobald Karl, BetrSehr.
a. D.

- 2 Ditter Jos., Damenschneider.
Dessart Franz, OberM.
3 Kläffer Joh., Sattl. u. Tapet.
Leibert Herm., DelMalerm.
Wischhoff Alb., Goldschmied.
Diemer Karl, Schlosser.
5 Kurzemberger Otto, Maschlrb.
Schwind Leonh., PolWachM.

Telephon Nr. 1987
Grabdenkmäler
Karl Westermann,
Karl Wilhelmsstraße Nr. 90
(am Endpunkt der Straßenbahn)

Georg Fleischmann Immobilien, Hypothek und Finanzierungen.
Augustastr. 9 • Telefon 2724. Vermittlung von Geschäftsräumen u. Geschäften
aller Art.

No. Linke Seite.

- 27. Hermann Karl, Ökonom.
- Wardelang Georg, Schneider.
- Koch Alb., Polsekr.
- Höllbauer Gust., Privatwe.
- Wittke Leop., Priv.
- Hollmar Karl, EisenhZusp.
- Mertel Alf., SchneiderMWe.
- Mohmann Jakob, Schlosser.
- Heilmittelversorgung Deutscher
Arbeitslosen A. G., Zweig-
stelle Karlsruhe.
- Wur Friedr., TagelWe.
- Hedder Jol., Sattler.

28. Wittjele Mina, Anna
Maria.

- 1 Lebensbedürfnisvecein (F.H.)
- Oberst Jos., SchreinerMWe.
- Hilfeterin.
- Stellberger Alb., Afm.
- Mies Ferd., StbSchaffnWe.
- Reinhold Ad., HdSchr.
- Mader Jol., StbSchaffner.
- Heinemayer Emil, Werkführ.
- Schmid Aug., PfloteWe.
- III. Eltra Radwerke G. m. b. H.,
Sohlem Dr. Kronstein.
- 2 Rab Elisabeth, BuchhAlt.

31. Stiedlinger Franz, Gesch-
führ.

- 2 Rüd Ad., StbSchaffner.
- Kottenlober Karl, Schuhm.
- Eich Friedr., HeizerWe.
- Eich Friedr., Schaffner.
- Dumg Jol., StbSchaffner.
- Konnenmacher Joh., Schaffner.
- 4 Born Karl, StbSchaffner.
- Schneidbürger Konr., Gas-
arbWe.
- III. Kronenbrauerei Theo Braun,
Herrnriederlage.
- III. Stiedlinger & Co., Matrat-
zenfabrik.

33. Reuter Karl, Afm.

- 2 Schmied Karl, StbSchaffner.
- 3 Mader Franz, Techn. Eisen-
sekr.
- Mader Jol., StbSchaffner.
- 4 Wamler Umbr., StbWagführ.
- Weidert Franz, VerwZusp.
- 5 Rab Herm., Techniker.
- Reisig Wilh., Afm.

35. Frommer Wilh., Fabrtt.
Erben.

- HI Frommer Wilh., MaschFabrtt
und Eisengieherei.
- 2 Wirt Wilh., DiplIng.
- Wielandt Aug., BildhWe.
- Frommer Wilh., FabrttWe.
- 3 Decker Karl, Kanzelsekr.
- Schumann Emil, Afm.
- 4 Weller Karl, Tagl.
- Schon Mich., Schneider.

37. Frommer Wilh., Fabrtt.
Erben.

- 1 Ebnach Jol., Schuhgesch.
- 2 Rinnigshäuser Daniel, städt.
Arb.
- Schmann Wilh., Heizer.
- Rinnigshäuser Karl, KontiertM.
- 3 Dunkel Adam, StbSchaffner.
- Riebel Friedr., StbSchaffner.

No. Linke Seite.

- 4 Kragmeier Jos., Aufseher.
- Wider Alfons, Schaffner a.
D.
- 5 Arhger Wilh., Afm.
- Schmitt Karl, SchlosserWe.
- HI Frommer Wilh., MaschFabrtt
und Eisengieherei.

39. Güntert Emil, Privat.

- 1 Weinmann Heinz, Schneider.
- Mocsolber Leo, Afm.
- 2 Friß Gottl., Schreiner.
- Gaefner Alma, Schreibere.
- 3 Hartmann Leonh., MaschM.
- Hofmann Walter, Afm.
- 4 Giray Jos., Hilfsarb.
- Giray Karl, Afm.
- Wipfler Florian, StbSchaffn.
- 5 Spengler Karl, StbSchaffner.

41.1 Glasner Leop., MeßgM.

- 2 Rastig Jol., WagenführWe.
- Schmitt Karl, Meßgar.
- 3 Frohmüller Jerome, StbSchaff-
ner.
- Sauter Heinz., Amtsgeb.
- 4 Paplitsch Ad., Maler und
Ladter.
- Sarbacher Franz, Schriftfeger.

43. Berg & Strauß, Firma.

- 1 Amoltsch Adolf, Aufseher.
- Linder Wilh., Städt. Arb.
- 2 Galletsch Phil., Schlosser.
- Edert Karl, Schreiner.
- 3 Jung Jol., VerwZusp.
- Necker Aug., StbSchaffner a.
D.
- 4 Claus Gust., Afm.
- Fremmel Joh., Schlosser.
- 5 Degenhardt Otto, Steinbauer.
- Muppel Wilh., Afm.

45. Daiß Joh., Faßdauben-
hauer.

- 1 Waffenschmidt Emil, Lebens-
mittelgeschäft.
- Weber Gust., Lagerarb.
- 2 Erles Friedr., VerwZusp.
- Koch Christ., Schreiner.
- 3 Bauer Aug., Tagl.
- Vogt Franz, Schaffner.
- 4 Nagel Karl, Stadtagl.
- Schneider Jol., ZimmerMWe.
- Silbernagel Rud., Fuhrm.
- Wipfler Friedr., LageristWe.

47.2 Widmaier Gottlob, Wirt

- 1 Wirtschaft zum Hasen.
- 2 Güttinger Heinz., Polsekr.
- 3 Brennerken Heinz., DStauff.
a. D.
- Minges Georg, Arb.
- 4 Hornung Adam, AbtVorst.
- Stein Friedr., DStauff.
- Sped Karl, SchmiedWe.
- 5 Degenhardt Emil, MaschArb.
- Reudold Franz, Schuhm. a. D.

+ Humboldtst. +

49.3 Schuler Rich., BlechnerM.
We.

- 1 Dahl Friedr., GasarbWe.
- Dimer Phil., DWagenführer.

No. Linke Seite.

- 2 Strittmatter Gottfr., StbD.
Schaffner.
- 3 Fichtelthinal Emil, Ingen.
- 3 Deisberg Paul, DVerfM.
- 4 Hornung Adam, MaschM.
- Stiefel Emil, Amtsgeb.
- 5 North Ludw., städt. Arb.
- Rödterer Karl, Schaffner.

49a. *Jaist Wilh., Wirt.

- 2 Erhardt Friedr., Beamter.
- Roithner Franz, DStellner.
- 3 Traeg Otto, Afm.
- Burlard Umbr., StbSchaffn.
- 4 Kleinhaus Ad., WerkM.
- Weber Karl, Aufseher.
- 5 Eichtermann Friedr., Schwer-
kriegsbesch.
- Vogel Joh., Kassier.

51. Würzburger Bernh., Gi-
senhdlgWe.

- 53. *Neuded Wilh. von.
- 1 Serlan Friedr., Monteur.
- 2 Kempermann Peter, Kohlen u.
Holzhdl.
- 3 Serlan Bernh., Fabrttant.
- 4 Keller Joh., StbKontr. a. D.
- HI Maschinenfabrik Serlan & Co.

57. *Städt. StbBahnamt (La-
gerplatz).

- 59. *Mieter- und Bauverein.
- 1 Gaier Balt., Eisendreher.
- Böller Karl, Schlosser.
- 2 Glasstetter Otto, Afm.
- Scherer Ernst, MagAufseher.
- 3 Kurrmann Leonh., Schlosser.
- Bedeker Georg, Schmied.
- 4 Vort Ad., Erheber.
- Ehlinger Karl, StbSchaffner.

61. *Mieter- und Bauverein.

- 1 Kehler Ant., StbSchaffner.
- Rothmund Ed., Heizungsin-
gen.
- 2 Klein Georg, ElektroMont.
- Ziegler Karl, Werkführer.
- 3 Below Max, Buchdrucker.
- Hierling Jul., EisenhZusp.
- 4 Karle Jul., Maschinist.
- Röninger Ad., Kunstmaler.

Rechte Seite.

2. *Hoepfner Friedr., Kom-
merzienratWe.

- 1 Wirtsch. z. Markgraf Georg
Friedrich.
- Kirner Adolf, Wirt.
- 2 Föhr Lorenz, SchreinerWe.
- Stemmler Hyron., StbSchaff-
ner.
- 3 Jita Karl, RöhrtatWe.
- Schaad Friedr., Musiklehrer.
- 4 Jung Rud., Vertreter.
- Krausel Adam, EisenDsekr.
- 5 Dietrich Gottl., StbSchaffner-
We.
- Grell Joh., DGärtnerWe.
- Dries Arb., MaschSeher.

Wilhelm Braunnagel
Spezialhaus für
Kra wattenseide

Herrnstraße 7 :-: Fernsprecher 2827

Paul Drollinger
Nahrungsmittelfabrik

Sofienstraße 117 a Fabrikation von:
Fernsprecher 3753 Keks · Zwieback · Paniermehl

Srinft Hoepfner = Wilner

- No. Rechte Seite.
4. Zahn Phil., PrivErben.
1 Schwerdel Jul., Loffführ.
a. D.
Bäffel Georg, SchneiderM.
2 Kunz Karl, Schreiner.
Weigold Heinr., MagBerw.
3 Bassner Karl, Schlosser.
Seß Franz, Lehrer.
Seß Dom., KanaleidnBe.
Hindenach Otto, Schriftfeker.
4 Puhlinger Franz, Schlosser.
Sehfarth Joh. Chr., Berw-
Zusp.
5 Kohner Wilh., Schlosser.
Landmesser Friedr., Säger.
- 6.*Zahn Phil., PrivBe.
1 Vietich Franz, Kfm.
2 Bach Ludw., Reklusent.
Schmitt Ed., Kfm.
3 Röhle Wilh., SchreinerBe.,
Gebamme.
Senger Otto, Werführer.
4 Saller Reinh., PrivatBe.
Müller Wilh., Bäcker.
5 Reichert Konr., Schreiner.
Schäufele Adolf, Schlosser.
- 8.*Mayer Otto, KfmWe.
und Kinder.
1 Lebrecht Jul., Zementgesch.
1 Ewald Rich., Friseur.
Wolz Wilh., Fuhrm.
2 Durst Karl, Reisender.
Wohr Joh., PolWachtM.
3 Gröner Heinr., FabrArb.
Liebsher Herm., DMonteur.
4 Kraft Otto, MalerM.
Kellinger K. Ernst, Schlosser.
5 Kempf Wendelin, StbZübrer.
Martin Ed., MaschArb.
- 10.*Karlsru. Sadfabrik G. m.
b. S.
1 Bucherer Emil, Kolonialw.
(Biliale.)
Raab Emma, Filweiterin.
2 Frey Jos., KrimZentr.
3 Forner Jos., Metzger.
4 Kramer Ferd., Profurist.
Ködingen Emil, Buchbruder.
5 Bodje Karl, ESchaffner.
H1 Karlsruher Sadfabrik G. m.
b. S.
2 Vierhälter Seb., PrivBe.
Dblgroßhdlg.
- 12.4 Busz Jos., ESchaffner.
1 Harsh Bonif., SchuhmM.
2 Landmesser Rud., Wildergesch.
Weiß Seb., Bäcker.
3 Schädel Friedr., Schaffner.
Ströblein Gg., Stbkontn.
Ströblein Otto, Kfm.
4 Dählmann Paul, Schneider.
5 Grund Rob., Seizer.
H1 Bender Herm., Landwirt.
2 Artmann Leop., Schlosser.
3 Saitl Jul., Fuhrm.
4 Bidel Wilh., Stadttagl.

- No. Rechte Seite.
- 14.1 Lienhard Wilh., BäckerM.
2 Emmerting Fritz, Handelsber-
treter.
Reiser Gregor, Schriftfeker.
3 Wegmeier Jos., RechnZusp.
Wenger Karl, SchneiderM.,
Frau Gebamme.
4 Hafensuß Werner, Kunst-
löpferel.
Kraus Friedr., Wagenkuff.
Kühler Gottl., StbZübrer.
5 Brändle Karl, Kutscher.
Schilpp Friedr., Schuhm.
H1 Schopen Gust., Dreher.
2 Trüpler Joh., Maurer.
Eisele Otto, Schreiner.
3 Göpfrich Wilh., EisenZentr.
a. D.
Göpfriß Anna, Modistin.
4 Karle Wilh., PferdehändlerBe.
Sover Ottomar, Poltschaffner.
Lamburkin Eug., Schleifer.
- 16.2 Fideisen Karl, Eiergroß-
händler.
1 Sturm Joh., Bierbrauer, Frau
Lebensmittelgeschäff.
2 Ewald Heinr., Beamt.
3 Kämpferle Adolf, Arbeiter.
Mey Sebast., Kfm.
Rieger Gust., SchlosserBe.
4 Seiler Andr., StbESchaffner.
Siedlin Rud., Bahnarb.
Wegener Paul, Werführ.
5 Eisler Karl, BVote.
H2 Wiesen Mina, Näherin.
3 Auer Georg, Mobellschreiner.
4 Kämpferle Karl, Vorarb.
- 18.1 Henninger Otto, Brenn-
holzjägereibesf.
1 Henninger Arth., Kfm.
Scheid-Henninger, Motorsfahr-
zeugbau (Büro).
2 Bender Jos., Gärtner.
Erb Herm., Elektromont.
3 Deck Wilh., Stadttagl.
Zachmann Gust., Bahnarb.
4 Edelmann Jos., Gärtner.
Woll Jos., Gasarb.
Kautl Friedr., PolWachtM.
5 Morgen Lorenz, Maler.
Walter Karl, Kfm.
H1 Wehstohd Max, Händler.
2 Vertram Friedr., Postler u.
Tab.
Braun Ludw., Tagl.
3 Bantlin Wilh., Reisender.
Scherr Gust., Kraftfabrer.
Lorenz Joh., Stadtkrb.
4 Claus Heinr., Metallschleifer.
5 Medam Karl, Buchbinder.
- 20.1 Walther Eug., SchuhmM.
2 Bruner Karl, Chorführer.
Geiß Jakob, Zigarrenhdl.
Schön Herm., Kfm.
3 Trudennmüller Sch., StbZü-
rer.
4 Brneder Gottl., Metzger.
Kallert Bing., Rangierer.
5 Gottmann Max, ZollZentr.
H1 Bieber Jos., Kfm.
2 Müller Wend., DWagenf.
3 Falger Eug., BezVerwalter.
4 Schindler Otto, WagenführBe.

- No. Rechte Seite.
- 22.2 Schmidt Karl, Kfm.
1 Pfeiffcher Emil, SchlosserM.
Eiang Paul, Kfm.
2 Zabler Aug., StbESchaffner.
3 Sängler Georg, SchuhmM.
Schütz Ril., SchaffnerBe.
Walter Gust., jun., Kfm.
4 Förschner Ludw., Kfm.
Maier Karl, Metallschleifer.
5 Richter Wilh., MaschSchlosser.
- 24.*Rupp & Möller (Lager-
platz).
- 26.*Wolff & Sohn F., G. m.
b. S., Parfümeriefabrik.
1 Buch Gottlob, KutscherBe.
Dobert Wilh., Arb.
2 Maurer Florian, WertM.
Raunot Friedr., WerkmBe.
3 Gaugler Aug., Maschinl.
Schilling Jul., Pförtner.
- 28.*Wolff & Sohn F., G. m.
b. S., Parfümeriefabrik
(Stallgebäude).
2 Gaiselmann Franz, Kutscher.
3 Genthner Friedr., Schlosser.
+ Weichenst. +
- 30.1 Wildenmann Franz, Kaf-
fier.
1 Stobschinski Heinr., Friseur-
geschäff.
2 Baag Herm., Schlosser.
3 Würle Karl, VerbZentr.
Ehret Ant., Installat.
4 Frieß Georg, MetzgerM.
Specht Karl, AutoBermet.
- 32.1 Häcker Gottlob, BäckerM.
We.
■ Feuermelder ■
2 Fritz Alois, Metzger.
Siehl Friedr., Kraftwagenführ.
3 Vogl Bernh., KüchenM.
3 Mehmer Wilh., StbESchaffner.
4 Bachmann Friedr., Masch-
Schlosser.
Stod Herm., SchriftfekerBe.
H1 Falk Roman, KfiserM.
2 Gumbertmann Ad, BäckerM.
Böller Arhur, Schlosser.
3 Lumpy Herm., Nachwächter.
Müller Friedr., Stadttagl.
- 34.*Diemer Theod., Kunstge-
werbl., *Lordsmann Pet.
Kammerjänger (Frau) in
Berlin = Charlottenburg.
*Zeib Fritz, Bierbrauereib-
besf. (Frau) in Frauen-
thal.
1 Böbler Jos., Metzger.
2 Schmitt Joach., Seizer.
Scholl Karl, Kfm.
Wachter Rob., StbESchaffner.
3 Bumen Joh., SteuerDassf. a.
D.
Mober Jos., StbESchaffner.
Rieger Joseph, Poltschentr.
4 Sehner Heinr., Poltschentr.
Weiß Heinr., Eisenarbeiter.
H1 Wolber & Hoerner, Maschin-
fabrik.

Franz Haniel & Cie. G. m. b. H.  **Kohlen — Koks**
Kaiserstraße 231 Fernruf 4855, 4856 Groß- und Kleinverkauf

No. Rechte Seite.

26. Zimmerle Karl, Fabrikf. und Zimmerle Max, Fabrikant.

- 1 Zimmerle Christ., Kolladenfabrikf.
- 2 Schwab Karl, LadierM.W.
- 3 Reip Christ., Sattler.
- 4 Gumbel Rich., Kfm.
- 5 Grottmüller Heinr., StbSchaffn.
- 6 Gollmer Aug., Tal.
- 7 Benz Jan., Schmied.
- 8 Erich Adam, Schausteller.
- 9 Reip Rich., Heizer.
- 10 Palmer Alf., Schreiner.
- 11 Benz Ost., Schmied

28. Wolff & Sohn F., G. m. b. H., Parfümeriefabrikf.

- 1 Müller Friedr., Polkommissar.
- 2 Fritsch Georg, Prof.
- 3 Denninger Eug., Kfm.
- 4 Klinger Ost., Kfm.
- 5 Heber Karl, Korarb.
- 6 Beer Rud., Milchbdl.
- 7 Franensfeld Heinr., Maler.
- 8 Gentes Emil, Kraftwagenführ.
- 9 Gorenflo Reinh., Packer.

30. Gaugler Ludw., Kfm.

- 1 Heiler Mich., Schlosser.
- 2 Stübler Andr., Auf- u. Wagenfahrschied.
- 3 Wipenbacher Michael, Fabrikarb.
- 4 Zengler Karl, Elektrotechn.
- 5 König Gebh., KellerM.
- 6 Ulber Andr., BerM.
- 7 Schmaraloff Rich., Glaser; Fran Gebamme.
- 8 Bauer Georg, Schlosser.
- 9 Valentin Joh., Tagl.
- 10 Zengler Sohn Adolf, Spezialgesch. f. elektr. Anlagen.
- 11 Frenzer Wilh., StbSchaffner.
- 12 Bieringer Emil, Schneider.
- 13 Kollmer Karl, Hilfsarb.

34. Wolff F. & Sohn (Lagerplatz).

36. Nagel Karl, Viehhändler und MetzgerM.

- 1 Lindauer Emil, PolWachtM.
- 2 Hofmann Aug., StbStf.
- 3 Schäfer Joh., Schneider.
- 4 Dürr Alb., Bürod.
- 5 Frey Karl, Heizer.
- 6 Granget Wilh., Kunstmaler.
- 7 Reipert Ost., Maurer.
- 8 Hübner Fritz, Werkstätte für Nähmasch. u. Fahrräder.
- 9 Zimmermann Gust., Schleifer.
- 10 Benz Wilh., Tagl.

38. Steinbach Wilh., Maschin.

- 1 Albert Gust., Kolonialwaren-Handl.
- 2 Holz Wilh., Wagenführ.
- 3 Kempf Clem., EisenbSektW.
- 4 Wielandt Karl, Kfm.
- 5 Eiber Jan., Loffführ.
- 6 Morlod Gust., PolWstf.
- 7 Schwab Adolf, BahnWstf.

+ Teuberst. +

No. Rechte Seite.

52.2 Köhler Georg Friedr., Fuhrunterneh. u. Sandlieferunas = Auto = Betrieb.

- 1 Pfannkuch & Co., Kolonialw. (Filiale).
- 3 Stamm Ernst, BetrWstf.
- 4 Vetter Otto, BauM.
- 4 Köffler Aug., KoffWstf.
- 5 Schmidt Friedr., EisenbInsp.
- 5 Glädler Verthold, MaschWrb.
- 6 Ritt Jos., StbSchaffner.

54. *Stober Wilh., Architekt. (Baupl.)

54a. H.2 Löffelhardt Gottl., Karussellbes.

- 1 Jacobs Carl, Ing.
- 2 Bantschbach Jos., StbSchaffner.
- 3 Müller Friedr., Metzger.
- 3 Güntert Phil., FabrikarbW.
- 4 Münzer Franz, StbWagenführ.
- 4 Gärtner Kurt, Abt. Chef.

56. *Schlenger Karl, StKfr.

- 1 Köhler Joh., DreherW.
- 2 Bahmer Jan., HilfsarbW.
- 2 Jüllig Franz, Metzger.
- 3 Rohmann Alb., Hilfsarb.
- 3 Braun Karl, Berichtschreiber.
- 4 Gottmann Aug., RangierW.
- 4 Müller Georg, Schreiner.
- 5 Köhler Karl, EisenbInsp.
- 5 Klein Heinr., Schaubm.
- H1 Kasper Franz, Sattler- u. Tapezierwerkstätte.
- Reff Adam, Arb.
- 2 Schwab Franz, Schuhm.
- 2 Bäuerle Jos., Schreiner.
- 3 Fischer Karl, Metzger.
- 3 Jost Kilian, StbSchaffner.
- a. D.
- 4 Kuttler Aug., Kupferschmied.

58.4 Mospinger Aug., Architekt

- 1 Blach Jean, Schlosser.
- 1 Schifferdeder Georg, Schreiner.
- 2 Möffinger Ad. Frdr., MaurerM.W.
- 2 Möffinger Friedr., Architekt.
- 3 Stettiner Herm. & Co. (Büro).
- 3 Streckfuß Heinr., MalerM.
- 3 Heigmann Wilh., EisenbIngen.
- 4 Maier Friedr., Kernm.
- 4 Ströble Karl, SchlosserW.
- 4 Benig Heinr., StbSchaffnerW.
- 4 Debatin Otto, StbSchaffner.
- 5 Eisele Karl, Hilfsarb.
- 5 Lang Max, Glaser.
- H1 König Joh., Händler.
- 1 Banner Heinr., Buchbinder.
- 2 Koch Herm., Sattler.
- 2 Schweitzer Emil, Möbelgesch.
- 3 Gossenberger Jos., MechanW.
- 4 Gust Herm., ZementeurW.

60.5 Kraus Aug., StbSchaff.

- 1 Ehlig Luise, Schneideri.
- 1 Wüst Heinr., StbSchaffner.
- 2 Büdte Wilh., Kassenbeamter, Frau.
- 2 Gust Jakob, Monteur.

No. Rechte Seite.

3 Dehler Joh., SchreinerW.

4 Hauer Karl, Duffseher.

4 Safner G. Mich., Kfm.

Milner Eduard, MaschM.

+ Tullast. +

Gluck-Straße.

Stadtplan B 6. PW Hardst. 5.

FM Peter- und Baulplatz 2.

Christof Willibald

Gluck, Komponist, geb. 1714, gest. 1787.

Beginnt in der Bachstraße und endet an der Marzaustraße.

Linke Seite.

1. *Schneider Jos., Ingen.

- 1 Kappel Jul., Kolonialwaren.
- 2 Kropf Aug., Kfm.
- 3 Benteleer Wilh., Maschinist.
- 4 Ermer Theob., Kraftwagenführ.
- 5 Labenguth Käthe, Arbeiterin.

3. *Deutsch Joh. Bapt., Kfm.

- 1 Fritsch Aug., BierführW.
- 1 Kappel Gust., Kasernenwärter.
- 2 Ded Bernh., SchneiderM.W.
- 2 Weber Bius, Bierführer.
- 3 Weber Ludw., Leitungsauff.
- 3 Kohn Wilh., Drechner.
- 4 Stolz Wilh., Hilfsarb.
- 4 Hengler Friedr., BäderM.
- 4 Meißner Herm., MonteurM.
- 5 Knobloch Karl, Leichenwäger.
- 5 Kuhn Otto, Former.

5.1 Wagner Emil, Spezerei-handl.

- 2 Göbelbeder Aug., Gipser.
- 2 Nagel Karl, Plattenleger.
- 3 Gerst Rud., Monteur.
- 3 Vogel Herm., Heizer.
- 4 Hofstein Max, Zimmermann.
- 4 Jakob Otto, DienerW.
- 5 Rothstein Karl, FabrikarbW.
- 5 Kiehle Alois, Schleifer.

7. *Eberhard Gust., FDInsp.

- 1 Sieber Jan., BrennM.
- 2 Dabian Emil, Wächter.
- 2 Döhländer Heinr., WagenM.
- 3 Köhler Heinr., Brauer.
- 3 Kofan Louis, Brauer.
- 4 Müller Adolf, Zementeur.
- 4 Reipert Ost., Maschinist.
- 5 Gilsch Ant., Maschinist.
- 5 Nagel Friedr., Brunnenbauer.
- H2 Stoll Thom., Former.

9.1 Mungenast Jos., BäderM.

- 2 Dabian Franz, We., Milchgesch.
- 2 Zanner Karl, Monteur.
- 3 Moser Fritz, Sattler.
- 3 Ulrich Wilh., Handelsmann.
- 4 Sambas Theob., Kontrolleur-We.
- 4 Lenzler Alf., MaschM.
- 4 Müller Konrad, Hundedress.
- 5 Kofan Karl, Drechner.

Fritsch- und Zweifchengenwasser / Weber & Albrecht Rappurenstraße 34 Fernsprecher 3305

Landesbank für Haus- u. Grundbesitz e.G.m.b.H. An- und Verkauf von Wert- Kaiserallee 4
Bank und Sparkasse des organisierten Grund- und Hausbesitzes. papieren (Stahlkammer), Telefon 5846

No. Linke Seite.

13. Koch Wilh., Marmorchlr.

- 1 Maier Jul., Bantbeamt.
- 2 Marigraj Johs., Kfm.
- 2 Reifer Karl, Kfm. u. Bauh.
- 3 Schütz Herbert, Kfm.
- 3 Weber Jos., Kanzlei- u. Setz.

15. *Schwarz Jak., Kfm. in Handel.

- 1 Mathis Herm., Kfm.
- 1 Trarbad Carl, Kfm.
- 2 Ding Pbil., Architekt.
- 2 Schütz Theod., Kfm.
- 3 Heisel Peter, Bauführer u. Bauh.
- 3 Schottmüller Aug., Elektr. u. Bauh.
- 4 Grab Herm., Beamter.
- 4 Kirchgänger Wilh., Mechaniker.

17. *Notheis Mart., Kfm.

- 1 Nisch Emil, Polwachtm.
- 1 Notheis Leop., Kraftfahrer.
- 2 Bohlhuber Aug., Priv.
- 2 Schwab Aug., Bauführ.
- 3 Brunte Ernst, Korresp.
- 3 Kleinschmitt Ferd., Gerber u. Gerberw.
- 4 Rohrer Johs., Korrespondent.
- 4 Schumacher Gg. Pbil., Betr. u. Insp.
- 5 Gierbach Wilh., Schlosser.
- 5 Kienzle Hugo, Polwachtm.
- 5 Emeisal Jos., Schuhm.

19. *Klinger Friedr., Sattler- u. Gen.

- 1 Breitsch Alb., Ladehelfer.
- 1 Mayer Karl, Ladehelfer.
- 2 Brannath Max, Steinhauer u. Bauh.
- 2 Koch Rob., Reallehrer.
- 3 Sammers Karl, Werkm.
- 3 Schumacher Mich., Schmied.
- 4 Böhler Wilh., Schlosser.
- 4 Jordan Alb., Eisengießer u. Bauh.

Rechte Seite.

2. *Schneider Ludw., Ingen. in Straßburg.

- 1 Jungblut Joh., Dachbeder.
- 1 Schmidt Peter, Arb.
- 2 Abrie Karl, Schreiner u. Bauh.
- 2 Ansel Jul., Elektromonteur.
- 2 Wollinger Georg, Weißgerber.
- 3 Lenz Paul, Polwachtm.
- 3 Metz Seb., Former.
- 4 Knott Jos., Fräser.
- 4 Maulhardt Christ., Schieferbeder.
- 5 Dittenberger Emil, Install.
- 5 Walther Ludw., Konditor.

4. *Trautmann Ferd.

- 1 Bayer Gottfr., Pader.
- 1 Grießer Stef., Schuhm.
- 2 Kunen Emil, Schlosser.
- 2 Mehlum Peter, Rev. Dreher.
- 3 Kunz Franz, Schreiner.
- 3 Löfer Karl, Kfm.
- 4 Dittenhöfer Leop., Weißgerber.
- 4 Nieß Erich, Arb.
- 4 Regg Franz, Gärtners u. Bauh.
- 5 Bühler Herm., Hilfsarb.
- 5 Ganz Joh., Schieferbeder.

No. Rechte Seite.

6.2 Schwarz Fr. Jos., Mon- tage-Insp.

- 1 Mastel Alex, Schneider u. Bauh.
- 1 Staubacher Lorenz, Lebensmittelgesch.
- 2 Müller Georg, Schmied.
- 3 Kammerer Friedr., Kfm.
- 3 Mohrholz Jos., Maler.
- 4 König Alfons, F. u. Setz.
- 4 Mast Willi, Gend. u. Bauh.
- 5 Hinkel Val., Hilfsarb.
- 5 Reich Franz, Weißgerber.
- H2 Reiche Friedr., Zimmerm.
- 3 Stoll Heinz., Dreher.

8. *Beck Karl, Käufer in Schiltigheim.

- 1 König Emil, Fuhrmann u. Bauh.
- 2 Späth Fridolin, Bierführer u. Bauh.
- 2 Spiegel Wendel., Fabrikarb.
- 3 Mai Ernst, Bierbr.
- 3 Melcher Herm., Nachtwächter.
- 4 Martin Eugen, Biersternmacher.
- 4 Nöth Ferd., Maaga.
- 5 Müller Fr., Tagelöh.
- 5 Rothengatter Aug., Monteur.
- H1 Siegrist Ludwig, Tagel.
- H1 Neureuther Jak., Pfisterer.
- 2 Obländer Heinz., Schlosser.
- 2 Ritz Raimund, Borarb.
- 3 Kauterer Friedr., Lagerarb.
- 3 Hestelschwerdt Gottl., Tagel.

Glümer-Strasse.

Stadtplan B 5, PW Hardst. 5.
FM Hardst. 58.

Adolf von Glümer,
General d. Infanterie,
Führer d. bad. Division 1870/71,
geb. 1814, gest. 1896.

Beginnt an der evang. Kirche im
Stadtteil Mühlburg und endigt
in der Ruitstraße.

Linke Seite.

5.3 Maag Friedr., Bauführ.

- 1 Bitter Christ., Laborant.
- 1 Maag Joh., Maurer u. Bauh.
- 1 Roth Ludw., Uhrm.
- 2 Schmidt Leop., Ingen.
- 2 Schmidt Wilh., Schlosser.
- 3 Greim Goth., P. u. Boten.
- 4 Brannath Karl, Schreiner.
- 4 Hagenunger Karl, Kfm.

7. *Mieter- u. Bauverein.

- 1 Beherbad Joh., Tagel.
- 1 Grieshaber Karl, Eisendreher u. Bauh.
- 2 Herrmann Emil, Rotten u. Hedenjos Karl, Former.
- 2 Stud Karl, Schmied u. Bauh.
- 3 Dorr Wilh., Schmied.
- 3 Meier Emil, Schlosser u. Bauh.
- 4 Reefe Heinz., Dreher u. Bauh.
- 4 Zäuner Karl, Werkm.
- 5 Zäuner Mich., Möbelchlr. u. Bauh.
- 5 Haffner Martin, Schlosser.

+ Geibst. +

No. Rechte Seite.

6.2 Pfeifer Bernh., Maurer

- 1 Matthys Joh., Metzler.
- 3 Dörner Ludw., Portier.
- 3 Schmitt Georg, Metzger.
- 4 Rechter Alban, Mag. u. Bauh.
- 4 Speck Karl, Mechanik.
- 5 Klausmann Aug., Lederarb.
- 5 Mayer Pbil., Ranghelfer.
- H1 Blum Pbil., Fuhrm. u. Bauh.
- 2 Limbach Wilh., Tagel.

8. *Schiffhauer Alf., Stm. spekt. (Frau).

- 1 u. 2 Weidert Max, Stm. spekt.
- 3 Christ Joh., Former.
- 3 Schulze Wilh., Weißgerber.
- 4 Beck Friedr., Feiger.
- 4 Schulze Emil, Maler u. Bauh.
- 5 Barthel Frida, Näherm.
- 5 Leicht Karl, Maurer.
- H1 Heibrod Aug., Fuhrer u. Näherm. u. Reparaturwerkst.

10. *Conrady Jos., P. u. Setz.

- 1 Hertert Pbil., P. u. Setz.
- 2 Brannath Ludw. Anton, Lehrbuchhalter.
- 2 Schurt Alb., Kfm.
- 3 Bauer Otto, Gerber.
- 3 Semmersheim Lina, Priv.
- 4 Winterer Emil, Schlosser.
- 5 Benig Franz, Mag. u. Bauh.
- 5 Kropf Alb., Arb.
- 5 Schwallh Peter, Werkführer.
- H1 Dürr & Gödler, Blech- u. Install. u. (Werkst.).

12. *Herrmann Emil, Gend. in Kort.

- 1 Stadler Gg., Priv.
- 2 Dreans Karl, Kfm.
- 4 Bohnert Wilh., Schmied.
- 4 Kreutler Leonh., Aufseher.
- 5 Beck Jos., Kraftfahrer.

+ Geibst. +

14. *Menzinger-Fendel, Trans- portgesellschaft.

- 1 Schmidt Karl, Schlosser.
- 1 Wunsch Karl, Schlosser u. Bauh.
- 2 Striebel Karl sen., Stein- hauer u. Bauh.
- 2 Reidt Karl, Zementarb. u. Bauh.
- 3 Dewerth Rud., Eiertromm.
- 3 Reim Rob., Kassier.
- 4 Koller Franz, Gerber u. Bauh.
- 4 Striebel Wilh., Buchhalter.
- 5 Scheurig Alfons, P. u. Setz.

16. Müller Jul., Metzger u. Bauh.

- 2 Lutz Fritz, Buchhalter.
- 3 Waisauer Karl, Schlosser.
- 3 Girsch Jul., P. u. Setz.
- 4 Gödler Alb., Blech- u. Install.
- 4 Spangenberg Herm., Kfm. u. Bauh.
- 5 Schmid Franz, Feiger.
- 5 Liebig Gerh., Kfm.

18.1 Schäfer Heinz., Schreiner u. Bauh.

- 1 Jendzejewski Jos., Bedient.
- 2 Ded Reinb., Schriftf.
- 2 Reinhardt Friedr., Schlosser.
- 3 Hartman Joh., Käufer.
- 3 Lehmann Franz, Bagin. u. Bauh.
- 4 Neu Karl, Fabrikarb.
- 4 Setreble Leop., Weißgerber.

Carl Westermann, Karl Wilhelmstraße Nr. 90 (am Endpunkt der Straßenbahn) Grabdenkmäler Telephone 96. 1987

Georg Fleischmann

Augustastrasse 9

Spezialgeschäft für Immobilien u. Hypotheken
Handelsger. eingetr. Firma.

• Telefon 2724.



Rechte Seite.

20. Bierbrauerei Schrempf & Weinb.
 1. Lambert Ernst, Schreinerw.
 Kolonialwaren.
 Weinbärtner Jul., Kfm.
 2. Witzmann Ludw., Eisenb-
 Jnh.
 (Kob. Otto, städt. Bev. Vst. a.
 2.)
 3. Wendenmann Christ., Metzger.
 Scheni Jak., Güterarb.
 4. Meißner Friedr., Kfm. w.
 Burger Joh., Fahr. Arb.
 5. Hu. Ludw. v., Malerw.
 Gerlich Franz, Schriftmalw.

Gneisenau-Straße.

- Stadtplan A 6. **PW** Hardtst. 5.
FM Hardtst. 86 (Kaserne).
 Aug. Graf Reithardt
 v. Gneisenau
 preussischer Generalfeldmarschall
 geb. 1760 gest. 1831.
 Denkmal der früh. Artilleriefa-
 bric an der Mollsestraße u. der
 früh. Telegr.-Kaserne.

Rechte Seite.

- 44a. Reichsfiskus.
 Albrecht Art., Mustf.
 Hoffbender Karl, Kfm.
 Palm Karl, D. Sekt.
 Grabe Franz, D. Sekt.
 Koss Ehm., St. D. Wachtm.
 Gerdel Herm., Fabrikant.
 Bettinger Wilh., Bev. Veamt.
 Reile Georg, Bev. Veamt.
 Koch Karl Friedr., W. Schaffner
 Ludwig Georg, Kanzlei Sekt.
 Maier Georg, Reichsbank
 beamt.
 Schneider Reinh., Garn Bev.
 Jnh. a. D.
 Schumacher Otto, Schuh- u.
 Lederbbl.
 Siegel Anton, Bev. Vstt.

Göhren-Straße.

(Rüppurr)

- Stadtplan Nebenorte **PW** Lange-
 straße 69. **FM** Lange st. 47.
 Zum alten Flurnamen „Göhren“
 = langgezogenes, dreieckiges Stück.

Linke Seite.

5. Radof Ant., Schuhm.
 Zwitzarszof Vinus, Prof.
 Schlotter Felix, Eis. Betr. Vstt.
 7. Mittel Jul., Lok. Mont.
 Goldschmitt Otto, Zugführer.
 Koll Otto, Lehn. Vstt.
 9. Biermann Friedr., Schrei-
 ner.
 11. Geiger Jak., Privat.
 13. Plum Jak., Kfm.
 Korte Ernst, Hausw.

Linke Seite.

15. *Jaigle Jul., Metzger und
 Wirt.
 Lehmeier Jos., Schuhm.
 Wagner Sch., Frä. s.
 17. Teichmüller Dr. Joach.,
 Prof.
 19. Kander Friedr., D. Sekt-
 Schaffner a. D.

Rechte Seite.

- 2/4. *Römisch-kath. Pfarrhaus,
 Kaufond, Karlsr.-Kupp.
 Kenner Theod., Pfarrkurat.
 8. Molitor Rob., Eis. D. Jnh.
 10. Ristner Karl, D. Stadt. Rch-
 Rat.
 16. Langenbach Frdr., Eisen-
 bahnd. Jnh.
 18. Muser Friedr., D. Tel. Sekt.
 (Frau).
 20. Knab Herm., Schreinerw.
 (Frau).
 Müller Fris., Postwachtm.
 Schneider Joh., P. Jnh.

Goldgrund-Straße.

(Daxlanden)

- Stadtplan D 1. **PW** Pfarrst. 51.
FM Malbenst. 7.

Linke Seite.

1. Jüg Aug., Maurer.
 Jüg Aug., Magaz. Arb.
Rechte Seite.
 2. Speck Phil., Landw.
 Seifnacht Herm., Fabrikarb.
 4. Weber Anton II., Mau-
 rer (Frau).

Goethe-Straße.

- Stadtplan C 6—8. **PW** Goethe-
 st. 35. **FM** Goethe st. 35 u. Peter
 und Paulplatz 2.

Johann Wolfgang von
 Goethe
 geb. 1749 gest. 1832.
 Beginnt an der Scheffelstraße bei
 Nr. 28 und endigt am Peter und
 Paulplatz.

Linke Seite.

1. *Neumaier Franz, Priv.
 1. Göhner Rob., Delikatessen.
 2. Reite Otto, Geometerw.
 Würth Heinr., Bev. Veamt. a. D.
 3. Fener Fridol., Maler, Leb-
 rer a. d. K. s. s.
 Sölzer Karl, Metallarb. w.
 Rohm Emil, Kfm.

Linke Seite.

4. Bellemann Franz Jos., Kanz-
 leib. w.
 Bellemann Franz, Buchbinder
 M.
 Gänther Hans, Buchbindw.
 5. Weikum Joh., Bäcker.
 3. *Kochenberger Chr., Woch-
 nerw. w. Erben.
 1. Altinger Emil, Wochnerw.
 2. Bauer Karl, Bauführerw.
 3. Süberkrub Ed., Eis. Betr. Vstt.
 4. Grenzmann Max, Schneidw.
 Fürsorg. Veamt.
 5. 2 Hörner Aug., Lokführw.
 1. Eitlinger Karl, Kupferschm.
 w.
 3. Brod Wilh., Schlosser.
 4. Hügler Jak., Dreher.
 H1 Wisemann Sch., Kfm.
 7. 3 Glauner Adolf, Kfm.
 1. Schmidt Aug., D. Sekt.
 2. Sauter Pius, Lehrer.
 Störbenach Wilh., Meßw. w.
 4. Bindschädel Franz, Dreher.
 9. 2 Raub Ed., Schlosserw.
 1. Neumann Friedr., Schmied.
 2. Schrotth Alb., Stb. Schaffner.
 3. Hilder Otto, Stb. Schaffner.
 Schemel Jos., Arb.
 4. Wolf Karl, Schreiner.
 Osterrieder Max, Kfm.
 H2 Emig Mina, Priv.

11. 1. Schüb Joh., Kutsher
 (Frau).
 2. Mehl Rob., Metall. Arb.
 Mausch Fris., Masch. Mont.
 3. Dohs Herm., Lagerist.
 4. Imle Rob., städt. Arb.
 Stöder Friedr., Arb.

13. 2. Stolz Emil, Chorführer.
 1. Krüger Jakob, Milchbbl.
 2. Stolz Magd., Käse- u. But-
 terhandlg.
 3. Berino Theod., Erbedient.
 4. Böwe Anna, Näherin.

15. 1. 3. Pfizenmaier Gottlob,
 Schmiedw.
 1. Ballon Rud., Kfm.
 2. Schwab Franz Wilh., D. Sekt.
 a. D.
 Sihn Wilh., Schneider.
 3. Schmitt Jul., Bierführw.
 Schmitt Jos., Schreiner.
 Ziegler Karl, Bierführ.
 4. Hähnlein Friedr., Bierbr.
 Schmidt Otto, Kraftwagführ.
 H1 Sutter Friedr., Eisendreher.
 2. Ritter Karl, Schmied.
 3. Stöhr Aug., Klavierbauer.
 Ungeher Ernst, Hilfsarb.
 4. Ristner Karl, Hilfsarb.
 Siegel Christ., Fabr. arb.

- 15a. 2. Theurer Gust., Wagner-
 Meister.
 1. Red Rud., D. Sekt.
 3. Maier Georg, Eisen. Schaffn.
 Stapp Emil, Vermess. D. Sekt.
 4. Heilia Herm., Eisen. Schaffn.
 Reichle Joh., Lokführ.

Wilhelm Braunnagel

Spezialhaus für Herrenstoffe

Herrenstraße 7 :: Fernsprecher 2827

Paul Drollinger
 = Nahrungsmittelfabrik =

Sofienstr. 117 a **Spezialbrote:**
 Fernspr. 3753 Schlüterbrot, Vollkornbrot, Grahambrot

Seppner = Bräu — Das Qualitätsbier

No. Linke Seite.

17.* J. Ettlinger & Wormser, Eisenhdlg.

- 1 Daum Rud., FabrArb.
- 2 Haas Wilh., Buchbinder.
- 3 Gath Stefan, VerwDSehr.
- 3 Greiber Ferd., Kunstmaler.
- Waldmann Mart., PolDBachtM.
- 4 Ebner Simon, Bierführer.
- Hedmann Ad., BäckM.

H1 Durand Sch., Anstr. u. Tapeziergesch. (Werkstatt).

- 2 Wolff Paul, Wagnergeb.
- 3 Kauth Ad., Tapezier.
- 4 Henles Karl, Schm.

19.1 Schwarzer Karl, Architekt We.

- 1 Schwarzer Hans, Schriftsteller.
- 2 Schühler Heinr., EisNsp.
- 3 Schnabel Gust., Schm.
- 4 Alter Adam, Schneider.

21.1 u. 2 Baisch Joh., Kurz-, Weiß- und Wollwaren.

- 1 Ranbojer Otto, Zimmerm.
- 2 Deder Romanus, BSehr.
- 3 Göy Joh., DVerwSehr.
- 4 Glaz Wilh., RottenM.

+ Schillerst. +

23.a Schütze Wilh., Tapezier-MWe.

- 1 Bucherer Emil, Kolonialwhdl. (Kittale).
- Peter Jos., Bahnarb.
- Hagenauer Herm., Meßgerei.
- Schentel Friedr., Monteur.
- 2 Nord Wilh., MonteurWe.
- Wolff Heinr., GerDVerb.
- Wolff Emil, Geometer.
- 3 Leger Jul., Schlosser.
- 4 Fabry Herm., Schreiner.

25.1 Bruchhof Joh., Techn.

- 2 Bopp Max, SchreinerM.
- Auchenreuther Val., SchreinM.
- 3 Fortenbacher Simon, VerwSehr.
- Martin Georg, WerkMWe.
- 4 Henniger Friedr., Buchhalter.

H1 Bopp Max, Hobel u. Sägew.

- Auchenreuther Val., SchreinM. (Werkstatt).
- 25a.1 Hanke Willi, SchmWe.
- 2 Engelhardt Jean, Schm.
- Mehl Adolf, PolWachtM.
- 3 Bender Heinr., Lagerverb.
- Gödelbecker Friedr., DSehr. a. D.
- 4 Grimm Emil, Heizungsmont.

25b.* Schmidt Christ., Schm.

- 1 Frank Rosa, Zigarrengesch.
- Etäs Jos., Schlosser.
- 2 Maag Joh., MalerM.
- Odentwalb Maria, Früb.
- 3 Gropf Karl, Mechaniker.
- Seufert Rob., BesNsp.
- Frauthwein Mina, We.
- 4 Doll Heinr., MalchArb.
- Weidemann Herm., SchmWe.

H1 u. 2 Costa-Werk G. m. b. H., Lebensmittelgroßhdlg.

No. Linke Seite.

27.1 Jöller Karl, Autovermietung, We.

- 2 Haas Wilh., Regist.
- Spannagel Herm., Eisen- u. Schm.
- 3 Röber Friedr., AmtsgenDWe.
- Kraßer Alex, BerschreibWe.
- Seeger Maxim., KfzWe.
- 4 Becherer Ed., Bierbrauer.
- Wider Karl, Steinbauer.

H1 Kienle Sebrin, DBuchhalter.

- Rühle Gust., Schm.
- Maier Aug., Fahrradhandlg. (Werkst.).
- 2 Anapp Emil, Küfer.
- Stahl Leonh., Amtsgch.
- 3 Heberle Aug., Bierführer.
- Kraus Friedr., Dammschm.
- 4 Herr Emil, Schlosser.

29.1 Hanauer Ant., Gesch.-Führer.

- 2 Anörle Wb., Expedient.
- Kühn Friedr., BedienerM.
- 3 Danfelmann Joh., Bierführer.
- Sieben Karl, SchneiderM.
- 4 Kanter Johs., Berschreib.
- Wahmer Gottfr., Bierführer.

H1 Hanauer Simon, Sodawasserfabrik.

- Biffinger Wilh., MaschArbWe.
- 31.1 Neumaier Wilh., BäckerM.
- 2 Durand Heinr., MalerMWe.
- Sosher Ant., Chauffeur.
- Pfizenmaier Gottl., Chauffeur.
- Schmidt Ernst, Jungschmied.
- 4 Rund Herm., Bankbeamte.
- Schneider Leop., Garberobe-InstWe.

H1 Bahlinger Joh., SchreinerM. (Werkst.).

- S. Graner & Co., G. m. b. H. (Fabrik).
- Wagner & Günther, Klapphufabrik.

33.* Neumaier, Wilh., BäckM.

- 1 Bahlinger Aug., SchreinerM.
- 2 Rattelmüller, Leonh., StalbnWe.
- 3 Eßig Anton, PSchaffner.
- 4 Brenneisen Karl, Schm.

35.1 Köhly Jos., Kolonialwhdl.

- 1 Köhligstation Nr. VII.
- 2 Eßishans Dr. Rich., GenRevisor.
- Preis Theod., SchneiderMWe.
- Preis Willi, Lehrer.
- 3 Eschment Herm., KfzKat.
- Größinger Jos., DVermlänger.
- Hüttich Eug., Fabrikant.
- 4 Engelmann Aug., Werkzeugschlosser.

Eväth Joh., Arb.

- Steinle Jos., Glaser.
- + Körnerst. +

37.3 Heberling Peter, Gen-AgentWe.

- 1 Jäger Jos., UhrmacherM.
- 3 Maier Ferd., BInstp.
- Zint Sophie, Geschäftsinh.
- 4 Rau David, SchneiderWe.

No. Linke Seite.

39.* Schumacher Friz, Gerbereibesitzer (Frau).

- 1 Bothe Wilh., VerlagsAntenn.
- Gemmel Karl, BfWe.
- Uhl Bennh, DSehr.
- 2 Heil Rich., Prof.
- 3 Sonner Karl, DSehr.
- 4 Gersbach Otto, Schm.
- Hinterl Benedikt, MaschArb.
- Wesler Karl, Instalatour.

41.1 Degen Reinh. jun., Wb-lerM.

- 2 Kunz Otto, Schm.
- Lauke Karl Friedr., Mechan.
- 3 Degen Reinh. jr., MalerM.
- Gräze Jul., Schreiner.
- 4 Bed Wilh., MaschinistWe.
- Steinbach Gust., Brauer.

H1 Mählebach Paul, MaschArb.

43.1 Klob Gottl., Milchhdlg.

- 2 Kaefer Heinr., Bediener.
- Kirchgähner Aug., GießrAnt.
- 3 Brauchl Rud., Bahnarb.
- Karle Eug., Schreiner.
- 4 Raufnecht Leo, Tagl.
- Reidig Longin, Zigarrerm.

+ Kellenst. +

+ Guttenberg-Platz und Guttenbergst. +

45.1 Buchleiter Jul., MeßM.

- 1 Müller Herm., Schm.
- 2 Frey Wilh., DahnM. a. D.
- Geßtenbauer Franz, SchreinMWe.
- Soepffner Phil. Jul., Wb-lerWe.
- Wiegmann Heinr., Architekt.
- 3 Arnold Rud., Schm.
- Arnold Auguste, ProfWe.
- Schubmacher Gustav, Gerichtsbohlz.
- 4 Süblein Jul., DSehr.
- Eicher Alf., Geschf.
- 5 Karle Gust., TaglWe.
- Volz Adolf, Bierführer.

47.* Fuchs Karl, MetzgerM.

- 1 Wieber Rud., Maler- und Tapeziergesch.
- 1 Vereinig. d. Maler-, Radler-, Tischler- u. Tapezier-Antennier, Geschäftshelle.
- 2 Panther Emil, DSehrWe.
- Schäfer Sofie, Früb.
- 3 Krohn Emmv, Holzschäberin.
- Basmer Adolf, Keller.
- 4 Schmidt Bernh., Schreiner.
- Sühnel Wb. August, Angel.

49.2 König Peter, VerwDStf. a. D.

- 1 Birnbreier Ad., Güterarb.
- Bufam Karl, VerwBeamtler.
- 2 Rudn Robert, Schm.
- 3 Göy Alf., Wb-lerWe.
- Kramer Wb., Werkführer.
- 4 Waber Friedr., Schm.
- Scheuermann Heinr., Buchb.

+ Uhländst. +

Franz Haniel & Cie. G. m. b. H

Kaiserstraße 231 Fernruf 4855, 4856



Briketts-Brennholz

Groß- und Kleinverkauf

No. Linke Seite.

- 11a Zimmermann Ludw.,
Mechaniker.
- 1 Heine Friedr., SchneiderW.
- 2 Müller Otto, WerkM.
- 3 Güde Friedr., Kfm.
- 4 Krumlein Zeitl, Maler.
- 5 Wölke Mathias, Bierbr.
- 6 Regen Ir., Kfm., Malergesch.
- 7 Jolohi Wilh., Kriegsblinder.
- 8 Stern Zief., BäckerW.

+ Vorst. +

Rechte Seite.

- 2 *Kiefer Friedr., Bäcker
W.
- 1 Belsch Franz, Kolonialh.
- 2 Alch Wilh., DrSchW.
- 3 Wändl Franz, KfmSchr.
- 4 Hagemann Heint., Kfm.
- 5 Heiner Jul., StickerMaschin.
- 6 Kiederich Hugo, Bildhauer-
W.
- 7 Heinger Aug., MagazVerwW.
- 8 Schäfer Ferd., Kfm.
- 4 *Schürmann Gebr. Nchf.,
offene Handelsges.
- 1 Goethe-Restaurant.
- 2 Hermann Peter, Geschäft-
führer.
- 3 Heller Arth., MechW.
- 4 König Marie, Privat.
- 6 *Homburger Nath. u. *No-
rick, Hofl. u. *Wimpfhei-
mer Max, KfmFrau.
- 8 *Blas Joh., Fabrikant.
- 1 Blas Joh., Fettwarengroßhdlg.
(Wiro und Lager).
- 2 Hees Jul., Milchhbl.
- 3 Hermann Gust., Gesefabrkt.
W.
- 4 Pfeifer Eug., Kfm.
- 5 Günner Karl, Kfm.
- 6 Zethl Friedr., HausM.
- 7 Walter Joh., Heiser.
- 11a Bühler Emil Otto, Priv.
(Frau).
- 1 Berg Wilh., Dachdecker.
- 2 Hüchel Aug., MaschW.
- 3 Gunkel Jul., Metzger.
- 4 Feigenbuey Wilh., VerwSchr.
- 5 Lang Georg, Pflst.
- 6 Sedinger Johs., Schneider.
- 7 Haidauer Leo, Schlosserei
(Werkst.)
- 12 *Zels Aug., Brauereibes.
- 1 Sösteck Ad., Monteur.
- 2 Benz Christ., Portier.
- 3 Kapp Jul., BäckerW.
- 4 Holz Lena, Näherin.
- 14 *Zels Aug., Brauereibes.
- 16 *Hebel Joh., Kellner in
Straßburg.
- 1 Broß Stefan, Bierbrauer.
- 2 Weß Joh., Küfer.
- 3 Brennenstuhl Erw., ElektroM.
- 4 Gondel Franz, KanalarbSchr.

No. Rechte Seite.

- 3 Kalnbach Eug., Sperrfänger.
- 4 Kuppender Gust. Ad., Lager-
arbeiter.
- 4 Huber Wilh., Bierführ.
- H1 Goth Wilh., Install.
- 2 Bohner Kasb., DienerW.
- 3 Hartmann Paul, WirtW.
- 4 Vierlein Leonh., Bierführer.

+ Schillerst. +

- 18 *Schneider Ludw., Ingen.
- 1 Heid Franz Jos., VerwSchr.
a. D.
- 2 Mayer Franz, Kfm.
- 3 Felsch Thom., Gerichtsvollz.a.D.
u. Auktionator.
- 4 Neumaier Jos., Priv.
- 5 Geisendörfer Ludw., KfmW.
- 6 Merz Georg, Musiklehrer.
- 7 Wieser Ludw., SchneiderM.
W.
- 8 Gäng Friedr., MagW.
- 9 Rauer Otto, Stadtlarb.
- 10 Birner Josef, Kfm.

+ Monst. +

- 20a Mang Georg, Güterbe-
stätterei.
- 1 Schuppiger Herm., WirtM.
- 2 Mang Otto, Expediteur.
- 3 Kopf Wendel, Schlosser.
- 4 Mang Ad., MalerM.
- 5 Schwarz Aug., BuchhaltW.
- 6 Burster Paul, Fourniersäger.

- 22 *Mang Georg, Güterbe-
stätterei.
- 1 Anörger Karl, Spezereihbler.
- 2 Graner Heint., FabrikW.
- 3 Graner Herm., Kfm.
- 4 Fremmer Joh., SchneiderM.
- 5 Birrbach Adolf, Schuhm.

- 24a Lohnert Ludw., Zentral-
heizungsgeßch.
- 1 Blumensting Ludw., SchneidM.
- 2 Vogel Adolf, SchuhmGesch.
- 3 Grub Joh., PolWachtM.
- 4 Kienzle Aug., Bäckereim.
- 5 Ganz Ant., Wirodn.
- 6 Schindberger Math., Gießerei-
arbeiter.

- H1 Doll Joh., WagnerM.
- 2 Dolbe Christ., Dreher.
- 3 Roth Ad., Schlosser.
- 4 Brandt Wilh., Pflst.
- 5 Baumert Peter, Dreher.
- 6 Braun Stef., Install.
- 7 Schilling Jul., Med.

- 26 *Libboner Herm., Kfm. in
Speyer
- 1 Breitsh Wilh., HausM.
- 2 Hoffmann Bernh., Pflwärtler.
- 3 Wette Friedr., KellnerM.
- 4 Gsell Bernh., Gasarb.

+ Adnerst. +

- 28 *Schwandaer Wilh., Koch in
Buenos Aires.
- 1 Eberle Joh., Kfm.
- 2 Luipold Franz, Lacke und
Farben.
- 3 Sperling Alex., KüferM.
- 4 Baher Artur, Gelehrer.
- 5 Krepper Wilh., Schlosser.

No. Rechte Seite

- 3 Ebbede Alb., BernZusp.
- 4 Stadler Jos., EisenbZng.
- 4 Boh Alf., Chauffeur.
- 5 Kosseler Otto, Konditor.
- 30 *Schneider Jos., MalerM.
(Frau).
- 1 Schenkerflug Gust., BlechnetM.
- 2 Würges Otto, BauBeamter
- 3 Ritsche Ost., Gallor.
- 4 Wurz Karl, Psekr.

- 32 *Berner Erwin, Ingen.
- 1 Gundler Jos., Stultatur.
- 2 Ziegler Hedwig, Ehefrau.
- 3 Barth Herm., Werksführer.
- 4 Schlotbauer Wilh., MaschM.
- 5 Lais Johs., GelehrerW.
- 6 Senger Aug., TechnikerW.
- 7 Händelmeier Jos., Brauer.
- 8 Mörz Erich, Vertreter.

+ Reitenst. +

- 34. Stadtgemeinde. Guten-
berg-Schule.
- H2 Köller Karl, HausM.

- 36.1 u. 2 Johs Dam., BäckerM.
- 3 Richter Louis, PolWachtM.a.D.
- 4 Schuhmacher Adam, DruffW.
- 5 Bolk Joh., Monteur.
- 6 Mohr Georg, MaschW.

+ Uhländt. +

- 50.1 Stolz Leo, Obst- und Ge-
müßehdlg.
- 2 Gräßlinger Alb., Maschform.
- 3 Krager Karl, MaschSchlosser.
- 4 Kunt Jul. W., Priv.
- 5 Kesser Karl, StadtVerwSchr.
- 6 Baaser Karl, Hilfsarb.
- 7 Lichtenwalter Andr., Bauarb.

- 52 *Weill Heint., Kfm. in
Straßburg.
- 1 Bühler Math., Aufseher.
- 2 Rupprieth Fris, Klavierm.
- 3 Herbstrieth Herm., Ingen.
- 4 Dettreicher Wilh., Stpflst.
- 5 Kern Heint., PolWachtSchr.
- 6 Mangeng Peter, GießerW.
- 7 Samers Konr., Registrator
a. D.
- 8 Hör Heint., Buchhalter.
- 9 Mummert Johs., MaschW.

- 54 *Sommer Karl, MetzgerM.
- 1 Schäfer Eug., WerkM.
- 2 Lang Engelb., EisenbSch.
- 3 Grimm Phil., Telpflst.
- 4 Wiedmann Adolf, Bankbeamt.
- 5 Meinaer Max, Arb.

+ Vorst. +

+ Geranienst. +

- 84 *Ochs Franz, Fuhrhalterei.
- 1 Lofer Aug., Fabrikant.
- 2 Marshall Joh., PostZusp.
- 3 Böhm Rich., BauZusp.
- 4 Leber Alb., Zusp.
- 5 Hoffmann Ferd., StEinn.a.D.
- 6 Schöde Walter, DrRegSchr.
a. D.
- 7 Gähring Herm., DiplSan-
dekslehr.
- 8 Müller Paul, Staatschau-
spieler.

Liföre und sämtl. anderen Spirituosen / Weber & Albrecht Rappurestraße 34 Fernsprecher 3305

Landesbank für Haus- u. Grundbesitz e.G.m.b.H. Erledigung sämtlicher Bankgeschäfte. Kaiserallee 4 Bank und Sparkasse des organisierten Grund- und Hausbesitzes. Telephon 5846

No. Rechte Seite.

- 86.1 Ochs Franz, Fuhrhalterei.
2 Bent Ost., Kammermüller.
3 Henn Karl, EisenbDsefr.
Lindner Marie, Kontoristin.
4 Bulling Karl, StadtVaufsekr.

+ Herberst. +

- 94.*Brubns Wilh., Viehhödlr.
1 Hämer Karl, Hofkutsch. a. D.
Schäfer Karl jr., Bahnarb.
Schäfer Karl, sen., Schlosser.
2 Ehrlicher Armin, EisenbDInsp.
Hader Georg, EisenbDInsp.
3 Brecht Ernst, BerwDInsp.
Kronstein Dr. phil. Mag., Che-
miker.
4 Bellstb Wilh., MILDSekrWe.
Hofmann Wilh., Schneider.

Gottesauer Straße.

Stadtplan CD 14, 15. PW Dur-
lachertor. FM Rudolfsst. 29 und
Wolfsartsdreiererst. 5 (Kaserne).
Beginnt beim ehem. Durlachertor
und zieht sich in südöstlicher Rich-
tung bis nach Gottesau hin.

Linke Seite.

- 1.1 Bechtold, Benedikt, Wirt-
We.

- 1 Wirtschaft z. Lohengrin.
2 Brintmann Heinz., SchneidM.
Kleiner Ant., Ladeneinrichta.
3 Ziml Karl, techn. EisenbDsefr.
Haud Adam, Buchdruckerei
(Büro).
3 Rösch & Stengel, Berufskleider.
4 Krak Karl, Maler.
Rath Christ., EisenbDschaffn.

3.*Merz Auauft. Händler.

- 1 Etoder Karl, Bsefr.
2 Dehlbach Karl, Priv.
3 Weber Franz, DolkInsp.
4 Siebach Emil, Kfm.

3a.2 Speer Jul., EInsp.
(Frau).

- 1 Better Aug., Lokführer.
3 Gomb Adolf, Brauer.
Trek Rud., Lehrer.
4 Eisele Friedr., SergeantWe.
Wenzler Ferd., Kraftfahrer.

5.*Brauereiges. vorm. S.
Wöninger.

- 1 Wirtsch. z. Gold. Kanone.
Kempf Aug., Metzger u. Wirt.
2 Müller Wilhelmine, Privat.
3 Hartenbach Jaf., KfmWe.
Würzburger Wilh., WagenM.
4 Klüßer Maxim, Radier.
Kleinbus "..." Chorführer.
5 Luczynski Max, Kfm.
H1 Rederer Gottl., TaglWe.
2 Cronels Peter, Milchhödl.
3 Hepperle Karl, Polter.
4 Ballmer Karl, Heizer.

7.1 Wenz G., BäckerM.

- (Frau).
2 Abtig Ernst, ProfuristWe.
Kübel Franziska, Priv.

No. Linke Seite.

- 3 Volk Herm., Gewerkschafts-
beamt.
4 Burger Leop., EisenbInsp.
Seeger Albert, Schreiner.
5 Gamsfer Mart., Kfm.

9.2 Schöpffe Ludw., Kfm.

- 1 Sodapp Alb., DBahnsekr.a.D.
3 Wittelsbach Otto, WassenM a.
W.

- 4 Seidt Heinz., Porarb.
Wirtch Aug., EisenbBetrVstf.

11.1 Dillenberger Jul., Schlossf.

- 2 Schweinfurt Wilh., selbst.
PrivArcht. u. Grabmalge-
schäft.

- 3 Rubin Wilh., ZugrevisorWz.
4 Klein Fridol., Gasarb.
Niedermann Heinz., Buchhalt.

13.*Geweine Adam, Kfm. u.

*Manshardt Rich., Kfm.

- 1 Christ Friedr., MetzgerM.
2 Bauer Michael, VorsteherWe.
Jung Ernst, Kausleisf. a. D.
3 Christ Aug., MalerM.
4 Dümmler Joh., Friseur.
4 Christ Al., MetzgerMWe.
Kluis Wilh., Atelier für Re-
klamemalerei u. Gravierung.

H1 Deschner Wilh., Med.

- 2 Badn Ernst, Mechanik.
3 Bregard Camill, FabrArb.

15.2 Schäfer Benj., Kfm.

- 1 Gantert Jul., i D EisenbDsefr.
a. D.

- 3 Leifer Günther, Kfm.
4 Scheunert Herm., Handels-
Vetr.

- Scheunert Max, Kfm.
5 Huber Franz, BahnarbWe.

17.*Ziegler Alois, Mechanik.
Erben.

- 1 Hausler Georg, MechanikM.
2 Hüb Heinr., WPriv.
Schroder Herm., Kfm.
3 Blag Adam, StInspWe.
4 Kaufmann Jaf., StBeamt
a. D.
5 Kamsteiner Haber, Chauffeur.

+ Ostendst. +

19.*Bräu May, Geschf. in
Mannheim.

- 1 Wirtsch. z. Oststadtställe.
1 Jop Ant., Gastwirt.
2 Zimmermann Aug., LehrWe.
3 Wüdel Friedr., Kfm.
Scherer Heinz., Schuhm.
4 Räuber Friedr., Buchbinde.
Räuber Gust., Lehrer.
5 Schupp Elise, Priv.

21.*Bühler Ludw., Kfm.

- 1 Hausenstein Karl, EisenbD-
SchM.

- 2 Stabelhofer Lukas, SchmiedM-
We.
Walter Edm., techn. Eisenb-
Dsefr.

- 3 Holz Karl, ZollVstf.
Wegel Jos., Mechaniker.

- 4 Kolb Alb., StbFühr.
Stabelhofer Karl, B BetrVstf.

No. Linke Seite.

23.3 Dalhofer Christ., Auto-
mobilgesch.

- 1 Wirtsch. z. Granate.
2 Klebattel Jaf., Schaffner.
Kern Karl, Wirt.
3 Luz Mina, TaglWe.
4 Näger Emilie, Kunstfädlerin
Meier Mart., Kesselführer
a. D.

- 5 Baumann Karl, Mechaniker.

25.4 Höfling Heinz., ZugM.

- 1 Bensching Rich., Friseurgesch.
2 Rumpf Wbil., Schneider.
3 Kappler Jos., Mechaniker.
5 Holz Karl, Schlosser.

+ Radnerst. +

27.*Brauerei Schrempf-Prinz

- 1 Wirtsch. z. Saalbau.
Schmidt Ludwig, Wirt.
2 Galle Alf., Metzger.
3 Brust Peter, Magazinier.
Guttinger Eug., SchlosserWe.
4 Kraut Walter, Schlosser.
Luz Gust., AmisDGeschf.

- 5 Niedermann Heinz., Schlesi.
Kolb Joh., DreherWe.

29.*Hohe Fdr. Wilh., Sprach-
prof. Marzell (Albtal).

- 1 Siebold Ad., Mascharb.
2 Keller Alb., PolBeamt.
3 Förster Friedr., EisenbDsefr.

- 4 Luger Ludwig, Techniker.
5 Köhler Ernst, Mechanik.

- Tschummi Christ., SchreinWe.
H1 Thiergärtner Jos., Maschfchr.

- 2 Schnepp Friedrich, Kaffee.

31.2 Unjer Karl, Kohlenhblg.

- 1 Mayer Friz, BeslofFühr.
Schneider Emil, HausMWe.
Schuch & Griebhaber (Büro).

- Schuch Alb., Kfm.
2 Feuerstein Bitus, EisenbDsefr.

- Gräber Karl, Bierogeb.
3 Beisel Wilh., EisenbD-
Schaffner.

- 4 Albrecht Heinz., Tagl.
Fuchs Theod., Wirt.

- 5 Heinemann Wbil., Taal.
Martin Aug., Atmoleumleger.

33.2 Under Karl Herm., Fuhr-
unternehmer.

- 1 Gramlich Rob., Besfährer.
3 Mac Wilh., DMalschm.

- 4 Pielstrid Friedr., BerM.
Horcher Michael, HandelsMWe.

- H1 Kästel Ludwig, Kftr.
3 Neumann Kurt, Kfm.

33a.5 Geiger Val., Privatier.

- 1 Göpferich Alex., Lebensmittel-
hblg.
Simmendinger Mart., Wirt.

- 2 Lorenzer Ezech., Reichsanf-
Geldsäbler.
3 Hill Wilh., Lokfchr.

- Holl Karl, EDsefr.
4 Erb Ludw., SchneiderM.
Stengle Karl, EisenbSchaffner.
5 Schneider Paul, KftrM.

+ Degenfeldst. +

Carl Westermann, (am Endpunkt der Straßenbahn) Grabdenkmäler Telefon Nr. 1987

Georg Fleischmann Immobilien. — Spezial-Büro für Güter, Villen, Geschäfte- und Privat-Häuser usw. **Augustastr. 9 • Telefon 2724.**

No. Linke Seite.

35a. Kollmer Ed., Gastwirt.
(Frau).

1. Wittich, z. Deutsch. Schwert.
2. Huber Karl, Kfm.
3. Groß Emil, Eisenb. Insp.
4. Franke Ernst, Schmied.
5. Feldt Gg., Schaffner.
6. Mendeninger Karl, Gipserm.
7. Hof Franz, Bader.
8. Joad Leop., Masch. Arb.
9. Strobel Lorenz, Elektr. Mont.

37. Justizverwaltung (Amts-
gefängnis III).

1. Dulch Mag., Gef. Aufseher.
2. Belsbro Hans, Gef. Aufseher.
3. Ritzgshner Jos., Insp.

Rechte Seite.

21. Engelbrecht Dr. Hans,
prakt. Arzt.

3. Ludw. Wüb., Bäder.

4. *Reichsvermögensamt.

1. Heibel Karl, Zollwachtm.
2. Köfler Karl, Steuer Insp.
3. Müller Bernh., Kfm.
4. Freder Sch., Eisenb. a. D.

6. *Reichsvermögensamt.

1. Epp Florian, D. S. Fr.
2. Karcher Karl, Finanz. Sekr.
3. Koppel Otto, Kfm.
4. Kemlich Aug., Kanalarb.
5. Edd. Dampf-, Obst- u. Wein-
6. Brenneret B. Dornheimer,
u. S.

Kola Einlaufgenossenschaft.
Schweizer & Bredt, Papier-
u. Spielwaren en gros.
Kobische Kraftwerke Ges.
Schler Heinrich Nachf., Kurz-
waren u. Flaschengroßhdlg.

+ Ostendst. +

8. *Reichsvermögensamt.

1. Schmitt Georg, Techn. D. S. Fr.
2. Reichmann Otto, Ober Insp.
3. Weigel Aug., Oberst. We.
4. Weilmann Wilh., Buchbinder.

10. Schlachter Aug., Schlosser-
Meister.

2. Groß Jos., Kfm. We., Landes-
prod. Großhdlg.

1. Hoff Mich., Schneider.
2. Parle Ludw., Kfm.
3. Bögele Franz, Profurist.
4. Grimm Karl, techn. Assi.
5. Kahl Karl, Profurist.
6. Hüttlinger Wfr., Bürodien.
7. Ebel Emil, Schneider.

H1. Hofst. Job., Werkm.

2. Brandt Otto, Dien- u. Plat-
tenbestaltg. Sch.

1. Rißler Wfr., Mechaniker.
2. Ritter Herm., Ing.
3. Ritter Karl, Vorarb.
4. Eichenhofer Fried., Hausm.
5. a. D.
6. Jacobi Jos., Eibschaffner a. D.

No. Rechte Seite

12.2. Feld Sch., Eisenb. Insp.

1. Bauer Friedr., Auto-Schlosser.
2. Schumann Artur, Assi.
3. Friedrich Emil, Pol. Hauptm.
4. Kieger Fritz, Reisender.
5. Hofmann Herm., Hammer-
müll.
6. Münnich Alvine, We.
7. Szadlowski v. Herm., Kfm.
8. Lütjohann Reinh., Schausp.
9. We.
10. Schünfelse Ad., Eisenber.

+ Lachnerst. +

14.3. Stöber Jak., Schreiner-
M. u. Gen.

1. Haller Fritz, Friseurgesch.
2. Mardorf Theod., We. Zigar-
rengesch.
3. Hill Lud., Handelsvertr. We.
4. Maier Joh., Min. Amt. Geh.
5. a. D.
6. Burgard Heimr., Schlosser a. D.
7. Schleif Emil, Koffh.
8. Schreiber Otto, D. S. Fr.
9. Peder Alb., Schaffner.
10. Rastetter Ant., Bader.

16. *Allmendinger Emil,
Techniker.

1. Blösch Jr., Holzbildhauer.
2. Schellig Ludw., Eibschaffner
a. D.
3. Schmitt Karl, Weidew. a. D.
4. Krejler Berth., Koffh. a. D.
5. Dolenbach Ludw., Koffh. a. D.
6. Mutscheler Moriz, Eibschaffn.
7. Hauptmann Eug., Bankbeamt
8. Heinrich Karl, Werkm.
9. Mayer Wilh., Güterpader.
10. Durringer Ant., Stadtblg.
11. Dittes Wilh., Pol. Wachtm.

18.2. Wöbel Wilh., Schreinerm.

1. Reinhardt Maria, Privat.
2. Ritter Rud., Schlosser.
3. Weining Eug., Bankbeamter.
4. Lichtenstern Franz, Mech.

20.1. Hammer Herm., Fabrik.

1. Amtsbühler Reinh., Kunst-
maler.
2. Bögele Otto, Bahnarb.
3. Hüner Andr., Kfm. We.
4. Weissenberger Rud., techn.
Eisenb. D. S. Fr.
5. Gemler Aug., Elektrotechn. In-
stallationsgesch.
6. Lehmann Gust., Reg. Rat.
7. Seckle Herm., Mechaniker.
8. Bauer Dr. & Hammer, G. m.
b. H., Fruchtessenzfabrik.

H1. 2. Obrecht Johann, Kutscher We.

22. *König Friedr., Bäderm.
in Durlach.

1. Gnirch Karl, Betr. Assi.
2. Bögele Berth., Industrieprod-
ukte u. Masch.
3. Krauß Job., Zigarrengesch.
4. Krauß Jos., Lehrer.
5. 2. Sraag Karl, Schlosser.
6. Altmeyb Jak., Gesch. Füh. We.
7. Firner Osw., Gendarm We.
8. Gebner Ost., Händl.

No. Rechte Seite.

4. Artmann Alb., Kfm.
5. Bernhard Emil, Registrator.
6. Eifert Franz Haber, Betr. Assi.
We.
7. Zeitmann Karl, Tapezm.

+ Sommerst. +

24—30. *Reichsvermögensver-
waltung.

1. Carlhorn & Rheinwald, Ma-
schinenfabrikation.
2. Stauffmann Gebr., Fournier-
großhdlg.

30a. *Reichsvermögensverwltg.
Badischer Raubund G. m. b.
H., Lagerabt.

Grabenstraße.

Stadtplan A B 5. PW Hardtst. 5.
FM Hardtst. 58.

Beginnt an der Hardtstraße bei
Nr. 55 und zieht sich in nördlicher
Richtung bis zur Anielinger Ge-
marlung hin.

Linke Seite.

1. Rauch Josef, Vieher.

3.1. Holstein Wilh., Landwirt.
(Frau).

2. Hegele Leonh., Fabrikarb.

Rechte Seite.

6.1. Eisen Jak., techn. Eisen-
bahn D. S. Fr. We.

1. Müller-Eisen, Modenwerkst.
2. Müller Artur, Kfm.
3. Wahl Wilhelm, Bez. Baumeister.
4. Schenkerflug Leop., Zimmer-
mann We.

Graf Eberstein-Strasse.

siehe unter G.

Graf Rhena-Strasse.

siehe unter R.

Grashof-Strasse.

Stadtplan C 9. PW Mühlburger-
tor. FM Kaiserallee 11 (Gas-
werk).

Franz Grashof,
Professor an der technischen Hoch-
schule,
geb. 1826, gest. 1893.

Beginnt an der Kaiserallee beim
Friedrichshaus und endigt an
der Südl. Hildapromenad.

Linke Seite.

1. Stadtgemeinde.
2. Reimenstoll Karl, Hausm.
3. Ehrhardt Dr. Otto, Hofrat,
Direktor a. D.

Wilhelm Braunnagel

Spezialhaus für
Samt

Herrenstraße 7 :-: Fernsprecher 2827

Paul Drollinger
Nahrungsmittelfabrik

Sofienstr. 117 a
Fernspr. 3753

Fabrikation von
Makkaroni · Hörnle · Suppenartikeln

No. Linke Seite.

3.*Pfeifer & Großmann, offene Handelsgesellschaft.

- 1 Goll Hans, RegAff.
- 2 Rutsche Alf., Maler, Prof. a. D.
- 3 Kleinpell Hugo, Amtskontrollr. We.
- 4 Kessler Ad., GDir. a. D.
- 4 Hildenbrand Math., Bibliotheksw.
- Wingler Hans, DiplIng., Architekt.

Greifen-Straße.

(Beiertheim)

Stadtplan F 9. **PW** Breiteft. 88. **FM** Breiteft. 125 (Girch). Zwischen Reichs- u. Hohenstaufenstraße.

(Noch nicht hergestellt.)

Grenadier-Straße.

Stadtplan A 7—9. **PW** Mühlburgergertor. **FM** Wollf. 14 (Krankenhaus).

Zwischen Roggenbach- u. Blücherstraße nördlich der früh. Kadettenanstalt u. der früh. Leibgrenadierkaserne.

— Reichsfiskus. Gemeinnützige Mieter- u. Handwerker-Baugen. e. G. m. b. H.

Grenz-Straße.

Stadtplan D 9. **PW** Mühlburgergertor. **FM** Sostienst. 73 (Begele).

Beginnt an der Sostienstraße bei Nr. 81 und endigt an der Kriegsstraße bei Nr. 216.

Linke Seite.

1.1. Verband der Gemeinde-Beamten Badens, e. V.

- 1 Büros.
- 2 Beck Ludw., Tapezier.
- 3 Hennhöfer Math., BorarbWe.
- 3 Hennhöfer Ost., Dentist.
- 4 Kast Ludw., Hilfsarb.
- Koll Jos., Hilfsarb.
- Begele Rudolf, Kfm.

3.3 Gallazini Rud., Südfrüchtehandlg.

- 1 Wolf Gottl., Magaz.
- 2 Naumann Alb., Schlosser.
- 3 Kiemer Friedr., Beamter.
- 4 Blümmerer Wilh., Händler.
- Seiß Wilh., Monteur.

No. Linke Seite.

- 5.1 Weller Gottl., BäderW.
- 2 Bader Heim., Bäder.
- Dürr Friedr., Bildhauer.
- 3 Haub Ernst, Bohrer.
- Badenmaier Wilh., Arbeiter.
- 4 Hein Otto, MalerW.
- Klobe Jul., MaschArb.

7/9.*Orden der barmherz. Schwestern v. hl. Vinzenz v. Paul. (St. Franziscus-haus.)

- 1 Jann Aloisia, Schwester Oberin.
- Kinderschule und -Garten.
- 2 Grirs Hedwig, HandarbLehrn.
- Jung Herm., Kaplan.
- Fleig Baldemar, MinRechMat.
- Sutter Jos., DRSehr.
- 3 Künstele Leop., DRMedMat.
- Larinage v., Isabella, Priv.
- Ebrum Max, Lehrer a. D.
- 3 Vollinger Andr., RabnarztWe.
- Drexler Karl, KfzMatWe.
- 4 Geng Franziska, Priv.
- Herrn Anna, Privat.
- Herrn Paula, Privat.
- H2 Haushaltungsschule, NähSchule.
- 2 Zuffan Emil, Büroass. a. D.
- Weber Alban, Priv.

11.*Orden der barmh. Schwestern v. hl. Vinzenz v. Paul.

- 4 Kistmann Ant., DRSchaffner a. D.
- Dissert Herm., Bremser a. D.

13.*Lutz Jak. F., Kfm. in Vögelshurst.

- 1 Pfeiffer Karl, MächnerW.
- Pfeiffer Karl, Mächner.
- 2 Mühlert Christ., SchreinerW.
- Küderer Job., Kutscher.
- 3 Mühlert Karl, Kfm.
- Seifert Karl, Schlosser.
- Schoch Jul., Schlosser.
- 4 Birnbach Jgn., SanzschliffWe.
- Schöndelmaier Ludw., Schloss.
- We.

- Kraus Friedr., Handformer.
- Ull Karl, MaschW.
- 5 Matthes Gust., Mechan.
- H1 Pfeiffer Theod., Mächner.
- 2 Bonold Fritz, Schreiner.
- Schubmacher Ludw., MaschArb.
- 3 Haas Ludw., KfzArb.
- Hoch Wilh., Bader.

Rechte Seite.

2.*Bohnert Wilh., Sägewerksbes. in Oberachern.

- 1 Doninger Anna, FeinstofGesch.
- Doninger Leonh., Schlosser.
- Stark Math., Zimmerm.
- 2 Ost Ludw., Geier.
- Kast Edm., BaumstfSehr.
- Gaupp Seb., Soreiner.
- 3 Weber Gust., MalerW.
- Maurer Karl, Ing.
- Maurer Karl, PolSehr.
- 4 Trübstein Andr., Fabrikarb.

No. Rechte Seite

2a.2 Ruhn Johann, SchuhmacherW.

- 1 Hug Ant., BankBeamt.
- Reichhor Mich., Bierführ.
- 3 Edstein Wilh., Monteur.
- Orlandi, Jos., Kasser.
- 4 Fischer Karl, Zimmerm.
- Leiner Rob., BergolderFran.

4.1 Breining Edm., Schlossermeister (Frau).

- 2 Knobloch Wilh., MaurerW.
- Löber Paul, Mechaniker.
- 3 Kessler Jos., Schlosser.
- Andrina Alb., MufflerWe.
- 4 Dietrich Max, Handelsbeirr.
- Leppich Emil, Kfm.
- H2 Stengler Lina, Priv.
- 3 Breining Edm. jr., Tischl.

6.1 Barth Friedr., Schreinermeister.

- 2 Willin Joh. Jak., DRSchaffner.
- Döschwald Rud., Kaminleger.
- 3 Baurendistel Ed., Kofschühr.
- Wagner Mina, Frau.
- 4 Weibarz Karl, Schneider.
- Weßbecker Aug., Kofschühr.
- H1 Barth Friedr. u. Wilh., Schreiner (Berstl.)
- 2 Sch Otto, Gärtner.
- 3 Widensböcker Gust., Radierer.

8a Jarny Andr., WagnerW.

- 1 Heim Karl, Spezereiheld.
- 2 Riegler Gust., Lehrer.
- 3 Deck Karl, Ableser.
- Siegmann Leonh., BaderW.
- 4 Jarny Franz, WagnerW.
- Müller Adolf, LadeW.
- H1 Jarny Franz, Werkst.
- 2 Hoffmann Oskar, Motorist.
- 3 Dürr Karl, Kuffcher.

10.*Mittenbühler Otto, Weisloführ.

- 1 Gärtner Emil, Bierführer.
- 2 Jehle Alb., Lehnsehr.
- 3 Christ Franz, Tischler.
- 4 Prayler Rud., SchneiderW.
- H1 Andlauer Leo, Schlosser (Berstl.)
- 2 Hildenbrand Alb., Kfm.

10a.*Landes-Phil., Privat.

- 1 Wirtsch. Phil. Landes.
- 2 Dettler Oskar, Eisensehr.
- Geleky Franz, Wirt.
- 3 Seiler Wilh., Schmied.
- Zimmerer Joh., KasserW.
- 4 Böhrer Karl, Partier.
- Braun Ernst, PolWachm.
- Schubmacher Herm., Dreher.
- Wiederhinn Stefan, MalerW.
- 5 Müller Joh., Fabrikarb.
- H2 Rachmann Karl, LeppichW.
- 3 Britsch Christ., Fabrikarb.

12/14.Hs Norman Adolf, Fabrikant.

- H1 Cellulo-Werke Ad. Norman.

Ernt Hoepfner = Biliner

Franz Haniel & Cie. G. m. b. H.

Kaiserstraße 231 Fernruf 4855, 4856



Künstl. Düngemittel aller Art

Groß- und Kleinverkauf

No. Rechte Seite.

16. Brauereigesellschaft vorm.
S. Moninger A.-G.
(Magazin)

22. Robr Wilh., jen., Blech-
nerM.

- 1 Kupohn Wilh., Friseur.
- 2 Schmieder Jos., FeldwebelWe.
- 3 Schöy Herm., Kfm.
- 4 Schüle Ernst, BrauerWe.
- 5 Meier Otto, Kammermüller.
- 6 Robr Wilh., jr., Blechner.
- 7 Straub Jos., Schriftfeger.
- 8 Robr Wilh., BlechnerM.
(Werstl.)

24. Schühle Nat., Kohlenhdlg.

- 1 Krepler Franz, BierführWe.
- 2 Specht Raim., Milchhdl.
- 3 Gersch Bernh., Magazinier.
- 4 Schühle Fritz, Kfm.
- 5 Bühler Felix, TagelWe.
- 6 Korb Karl, Aufst. a. D.
- 7 Bühler Matth., Bierführ.
- 8 Kometich Ludw., Tagel.
- 9 Morath Eduard, Werkszeug-
dreher.
- 10 Merk Franz, Kraftwagenführ.
- 11 Alenbrand Joh., Polier.

26. Brauereigesellschaft vorm.
S. Moninger A.-G.

- 1 Weigel Arth., SchneiderM.
- 2 Bach Alois, Schlosser.
- 3 Köpperl Bal., Milchhändler.
- 4 Schreyemann Emma, Kontorist.
- 5 Constantin Carl, Schlosser.
- 6 Beller Aug., Eisendreher.
- 7 Amobold Theod., Fabrikarb.

28. Enghofer Jos., Schlosser-
Meister.

- 1 Solaude Wilh., BauSekt.
- 2 Kalländer Karl, Kfm.
- 3 Wolfstuf Ludw., KellerM.
- 4 Wirt Franz, Kfm.
- 5 Erne Ant., Polier.

30. Ettlinger J. & Wormser.

- 1 Erhardt Joh., StallM. a. D.
- 2 Röntold Wilh., Bäckerb.
- 3 Richter Wilh., Mascharb.
- 4 Krumm Karl, Mäher.
- 5 Rupp Hugo, Kfm.

32. Brauereigesellschaft vorm.
S. Moninger A.-G.
(Lagerplatz).

34. Brauereigesellschaft vorm.
S. Moninger.

36. Krieg Johs., Milchhdl.
Weiser Ludw., StallM.

38. Brauereigesellschaft vorm.
S. Moninger.

- 1 Weigner Franz, MaschinistWe.
- 2 Wollenrad Aug., Gärtner.
- 3 Giesbreuner A., Magazinier;
- 4 Wang Peter, Privat.

Griesbach-Straße.

Stadtplan E 6. PW Goethest. 35.
FM Siemensst. 1 (Junfer & Kuh).

Wilhelm Christian
Griesbach 1809—1816
OberbürgerM. von Karlsruhe
geb. 1772, gest. 1838.

Beginnt an der Bannwaldballee u.
endigt an der Siemensstraße.

No. Rechte Seite.

2.2 Niehle Georg, Wirt.

- 1 Restaur. z. Bannwald.
- 2 Kern Wilh., WerkM.
- 3 Frank Gottl., FormerWe.
- 4 Müller Friedr., BetrZngen.
- 5 Jäcke Andreas, Möbeldändler.

Grillparzer-Straße.

Stadtplan C 7. PW Goethest. 35.
FM Postst. 44 u. Kaiserallee 59.

Franz Grillparzer,
Dramat. Dichter
geb. 1791, gest. 1872.

Zwischen Kaiserallee und Sofien-
straße, südlich anschließend an die
Bendstraße.

(Noch nicht hergestellt.)

Grünwald-Straße.

Stadtplan E 8. PW Goethest. 35.
FM Gartenst. 67 (Industrie-Werke)

Zwischen Säbend- und Debrient-
straße, südlich parallel der Dürer-
straße.

(Noch nicht hergestellt.)

Grünwinkler Straße.

Stadtplan D E 6. PW Goethe-
st. 35. FM Stehlerst. 1 (Kühler
Krug).

Beginnt am Ende der Kriegsstraße
und zieht sich südwestlich nach
Grünwinkel.

Linke Seite.

1.*Stadtgemeinde Karlsruhe.

Städt. Schwimm-, Luft-
und Sonnenbad.

Mayer Frdr., St. DGärtner.

+ Bannwaldballee. +

+ Lagerst. +

3. Vogel & Co., G. m. b. H.

1 Dabringer Clemens, Verlade-
meister.

Gäner Gregor, Kassenbotz

2 Stappler Jos., LagerM.
Unter Bernhardt, SortierM.

3 Haas Ludw., WerkM.

4 Kallner Paul, DMeister.

4 Held Joh., SortierM.
Schubert Karl, FärberM.

No. Linke Seite.

7. Vogel & Co. G. m. b. H.

1 Vogel & Schürmann, Kunst-
wollfabrik (Wiro).

2 Biehemann Ernst, Ingen.

3 Stappler Mich., Maschinist.

4 Schröd Math., WerkM.

4 Meber Jos., Pförtner.

Robe Heinz, Kutscher.

+ Lohnst. +

9. Reichs-Eisenbahnverwaltung.
Deukler Gust., StellvertM.

Rechte Seite.

4. Braun Frid., BlechnerM.

6. Graf Jul. & Cie. G. m.
b. H., Baumaterialien.

Gunther-Straße.

Stadtplan B 7. PW Goethest. 35.
FM Schubertst. 14.

Zwischen Nördlicher Sidaprome-
nade und Moltkestraße.
(Noch nicht hergestellt.)

Gutenberg-Platz.

Stadtplan C 7. 8. PW Goethe-
st. 35. FM Kaiserallee 59.

Wird hinter der Gutenbergstraße
gebildet (früherer Schützenplatz).

Gutenberg-Straße.

Stadtplan C 7. PW Goethest. 35.
FM Kaiserallee 59.

Johannes Gutenberg,
geb. 1400, gest. 1468.

Beginnt an der Goethestraße und
zieht sich bis zur Sofienstraße.

1.1 Fischer Luise, Wirtin.

1 Kaffee z. Gutenbergplatz.

2 Fischer Christens, BrieftrWe.

3 Reichle Wilh., LehrerWe.

4 Meinzer Otto, BeamterWe.

5 Witt Kurt, Kfm.

2.2 Thret Franz, Schneider.

1 Schmidt Karl, BüroAfst.

2 Hausbach Otto, BauMWe.

3 Marg Wilh., OberwSekt.

4 Ristler Rich., KanaleidnWe.

Welter Ludw., techn. BetrAfst.

5 Kost Ludw., Heizer.

3.2 Baffinger Wilh., Maschin.
Arb.

1 Lebensbedürfnisverein (Sil.)

Oberle Karl, Blechner.

Sautner Dito, Dekorateur.

2 Löber Gust., DPfistWe.

Streibig Alb., SchreinerWe.

3 Spiegelhalter Friedol.,
GerBerw.

4 Bundschuh Karl Otto, LD-
Bauführer.

Fundinger Theod., Kfm.

5 Rietzschler Willi, Kfm.
Trudenmüller Friedr., Stm-
merm.

Weber & Albrecht Rappenerstraße 34
Fernsprecher 3305
Sämtliche Konsumweine

Landesbank für Haus- u. Grundbesitz e.G.m.b.H. Hypothekenverkehr Kaiserallee 4
Bank und Sparkasse des organisierten Grund- und Hausbesitzes. jeder Art. Telephon 5846

No.

4.***Roßfuß Chr.** jg. Bau- unternehmer.

- 1 Franz Jakob, Afm.
- 2 Kolb Jul., UhrmacherM.
- 3 Grünhorn Otto, Bankbeamter.
- 4 Haller Ludw., HofmusikerWe.
- 5 Haller Ludw., Bernh. Arb.
- 6 Krausmann Anna, JungWe.
- 7 Linig Rud., HofkellereiWe.
- 8 Frisch Heimr., DpSchr.
- 9 Herrmann Aug., Afm.
- 10 Helbing Art., Monteur.
- 11 Seib Karl, Dreher.

5.***Wüst Jaf.**, Dentist in Pirmasens.

- 1 Geiger Alb., Schuhm.
- 2 Gennhäuser Jof., Müchenschf.
- 3 Meß Karl, StraßenM.
- 4 Schäfer Ferd., Afm.
- 5 Keller Max, Former.
- 6 Reiser Wilh., AfmWe.
- 7 Bauer Alb., Afm.
- 8 Müller Karl Alois, Faktor.
- 9 Schild Georg, VermehrTechn- Frau.
- 10 Bach Engelb., MaschArb.

Güterbahn-Straße.

Stadtplan G 11, 12. **PW** Haupt- bahnhof. **FM** Hauptbahnhof.
Zwischen Fautenbrunn u. Schwarz- walbstraße, zieht unter der Eit- lingerstraße hindurch.

Gutsch-Straße.

Stadtplan F 11. **PW** Hauptbahn- hof. **FM** Karstf. 95.

Friedrich Gutsch, Dichter, geb. 1838, gest. 1897.

An der westlichen Seite des Stadt- gartens, in der Nähe der früheren Gutschstraße.
(Noch nicht hergestellt.)

Habsburger-Straße.

(Beiertheim)

Stadtplan G 8. **PW** Breitest. 88. **FM** Breitest. 125 (Kirch)

Westlich des Barbarossaplatzes bis Breiteststraße.
(Noch nicht hergestellt.)

Hagen-Straße.

Stadtplan B 7. **PW** Goethest. 35. **FM** Schubertst. 14.

Zwischen Nördlicher Hildayrom- nade und Körcherstraße.
(Noch nicht hergestellt.)

Hahnen-Straße.

(Daxlanden)

Stadtplan D 1. **PW** Pfarrst. 51. **FM** Mittelst. 28

No. Linke Seite.

1. Ganz, Bernh. II., Landw.
2. Kober Herm., Landwirt (Frau).

Rechte Seite.

4. Ganz Friedr., Althändler.
5. Schäfer Jof., Tagl.
6. Dannenmaier Josef III., LandwWe.
7. Weber Friedr., HandelsBertr.

Haizinger-Straße.

Stadtplan D 16. **PW** Durlacher- tor. **FM** Tullast. 71 (Bahnamt).
Anton Haizinger,
Bad. Hofopernsänger,
geb. 1796, gest. 1869.

Amalie Haizinger, geb. **Mortadi**, Badische Hofopern- sängerin und Hofschauspielerin.
geb. 1800, gest. 1884.

Beginnt an der Seubertst., läuft parallel mit der Durlacher Allee und endigt in der Tulla-Straße.

Linke Seite.

- 7.***Gröner Aug.** in Vernbach
- 1 Meinger Ludw., Zimmermann.
- 2 Steine Karl, SchneiderM.
- 3 Albrecht Karl, Afm.
- 4 Kellermann Emil, Postler.
- 5 Leibold Josef, Holzbeamter.
- 6 Meier Friedr., Kraftfahrer.
- 7 Hohenadel Joh., HeizerWe.
- 8 Schleifer Aug., Wagenführ.
- H1 Dörr Carl, Kassendr.
- 2 Brauner Wilh., Metzger.
- 3 Henn Carl, Schloffer.

9.1 **Glauner Emil**, BäckerM.

- 2 Kempf Bruno, Buchhalter.
- 3 Schöffler Franz, Priv.
- 4 Dietrich Emil, BäckerM.
- 5 Huber Herm., HolzWachtM.
- 6 Westermann Emil, Händler.
- 7 Zuberer Joh., Heizer.
- 8 Buttlerer Otto, Schleifer.

11.***Notheis Magnus**, Privat.

- 1 Kühn Ferd., ResVofzührer.
- 2 Wenzler Friedr., ResVofzührer.
- 3 Köhler Hans, Mech.
- 4 Böler Karl, Afm.
- 5 Eberle Wilh., StbSchaffner.
- 6 Walter Karl, StbSchaffner.
- 7 Pfeiler Gust., Elektrotech.
- 8 Schumacher Wilh., RassenVstf.

No. Linke Seite.

13.***Noch Ferd.**, Afm.

- 1 Armbruster J., ElektrGesch.
- 2 Armbruster Sofie, Kolonial- waren.
- 3 Burger Ant., BäckerWe.
- 4 Böhler Heimr., Vofzührer.
- 5 Gafe Paul, Köchler.
- 6 Ruffler Karl, Lehrer.
- 7 Wimmer Franz Jof., Holz- u. D.
- 8 Gemberger Wilhelmine, Kle- dermacherin
- 9 Schmidt Georg, ArchitektWe.
- 10 Zief Friedr., Afm.
- 11 Strübel Alb., Afm.

Rechte Seite.

- 10.***Emil Schmidt & Konj.**
- 1 Landmesser Friedr., Buchdr.
- 2 Lohoff Edm., Afm.
- 3 Schachten Ernst von und zu. Major a. D.
- 4 Wöfler Karl, MaschSchleifer.
- 5 Sachenberg Hugo, Afm.
- 6 Lehle Gust., StbSchaffner.
- 7 Jasper Friedr., HochbauM.
- 8 Reichert Karl, BuchhalterWe.
- 12.4 **Speich Alois**, MilchHdl.
- 1 Klingensfuß Jaf., Wagenführ.
- 2 Siegmann Adolf, StbSchaffner.
- 3 Höger Jaf., StbKontroll.
- 4 Kuybrion Karl, StbSchaffner.
- 5 Schneider Paul, Schriftföher.
- 6 Winterhalter Jof., Koch.
- 7 Wöglisch Alois, Metzger.

Hamm-Straße.

(Daxlanden)

Stadtplan D 1. **PW** Pfarrst. 51. **FM** Kastenwörthst. 68.

Linke Seite.

1. **Reiser Magdalene**.
2. Ganz Jof., Tagl.
3. Raffetter Jof., Dosenarb.
4. Reiser Bernh., Tagl.
5. **Leppert Friedr.**, Stabl- Sefr.
6. Gek Landol., HafnerWe.
7. Vogt Ost., Steindruder.

- 5.***Weber Ludw.**, BauunterM.
6. Lutz Ferd., ZollSchr.
7. Schubert Bernh., Fluss- Weber Friedr., Afm.

- 7.***Weber Ludw.**, BauunterM.
8. Huber Arthur, EisenSchr.
9. Jungkind Ferd., Maurer.
10. Traub Val., MaurerWe.

- 9.***Reichsfinanzverwaltung.**
1. Deichmann Herm., HolzSchr.
2. Müller Otto, HolzBerM.
3. Könsch Osw., Priv.
4. Schäfer Friedr., ZollVstf.
5. Scheurer Adolf, HolzBerM.
6. Zollinspektion Daxlanden.

Georg Fleischmann
Augustastr. 9 • Telefon 2724.

Spezialgeschäft für Immobilien, Hypotheken und Finanzierungen. — Annahme von Haus- verwaltungen. — Handelsger. eingetr. Firma.

Carl Westermann, Karl Wilhelmstraße Nr. 90 (am Endpunkt der Straßenbahn) Grabdenkmäler Telefon Nr. 1987

No. Rechte Seite

2. Pfleger Wilh., Georg, GärtnerWe.
 3. Rißel Karl, Fabrikarb.
 4. Ganz Wilhelm II., Landwrt.
 Ganz Emil, Schmied.
 Meier Wilh., Tagl.

Hammweg.

(Daxlanden)

- Stadtplan E 1. PW Pfarrst. 51.
 FM Kallenwörthst. 68.

Linke Seite.

1. Nuber Friedr., Tiefbauarb.
 Nant Heinrich, Kranenführer.
 Mutterer Tobias, Tagl.
 Müller Adolf, Tagl.

Händel-Straße.

- Stadtplan B C 6. PW Goethe-
 St. 35. FM Schubertst. 14.

- Georg Friedr. Händel,
 Komponist,
 geb. 1685, gest. 1759.
 Beginnt an der Maxaustraße und
 endigt an der Kaiserallee.

Linke Seite.

5. Frischmuth Wilh., DMeg
 Rat.
 Weß Dr. med., Arzt, DMeg
 d. Röntgenabt. d. Städtisch.
 Kranenhanfles.
 7. Dieß Hans, Großkfm.
 9. Hüging Karl, Apotheker
 in Bern.
 1. Schur Ed., FabrikdirektorWe.
 2. Eiten Wilh., Sanftkommissions-
 geschäft.
 Köhler Rob., Lehrer a. D.
 3. Hof Otto, Baubeamte.
 Weingärtner Jos., Kfm.
 4. Haun Maria Magd., PrivatWe.
 11. Dörner Emil, RegNat a. D.
 Dörner Lina, Lehrerin.
 Dörner Ulru, Violinlehrerin.
 13. Seneca Adolf, Oberstleut-
 nant a. D. und
 Seneca Adele, Priv.
 3. Stadtbogen Leo, Kfm.
 15. Heidt Heinr., v. d., Kfm.
 und Stadtrat.
 3. Diehm Alfr., Kfm. Beamter.
 17. Reim Gust., Zivilingen-
 We. Erben.
 1. Baer Beeta, Geschäftsinh.
 Baer Worly We., Privat.
 2 u. 3 Reim Wilh., DivJug.

No. Linke Seite.

19. *Bayer Ed., WirtWe.
 1. Hug J., AmtsgerKat.
 Sauer Emma, Frau.
 2. Pfisterer Wilh., DMegKat.
 3. Boppel Wilh., Kanaleinst.
 21. Mary Dr. Aug., GgDir.
 23. Dieß Dr. Ed., DMeg a.
 D., Kfm. u. Stadtrat.

Rechte Seite.

2. Leppert Fritz jun., Kfm.
 1. Baer Alfr., Vertreter.
 Eifemann Fritz, Fabrikant.
 Edinger Karl, Justizinsp.
 Hertenstein Karl, Kanaleidn-
 We.
 2. Fuchs Dr. Alfr., Kfm.
 3. Bayer Rich., FabrikdirWe.
 Hartmann Gust., Handelslehr.
 4. Eder Wilh., Kfm.
 Girsh Wilh., KfmWe.
 Krabbe Art., MaschSeher.

4. Lambrecht Karl, Privat.
 2. Schlageter Jos., DMeg.
 6. *Weßl Gust., Architekt.
 1. Büttnisi Felix, Kfm.
 2. Kuenger Otto, BauwrtWe.
 Kuenger Werner Otto, Beam-
 ter d. Nordd. Lloyd.
 Seldner Herm., DMeg.
 3. Breisacher Theod., Oberstleutn-
 We.
 4. Gieser Heinr., BauW.
 Weigel Otto, Kfm.

8. Bühn Arth., Priv.-
 Sprachlehrer.
 2. Adding Paul, Handelsvert.

14. Kornhas, Karl, Professor.
 2. Lämle Leop., FabrikantWe.

16. 2. Cher, Fritz, Prokurist.
 1. Rath Karl, Prof.
 3. Linzenmeier Georg, Priv.

18. Ihm Dr. Edm., Frauen-
 arzt. (Privatfrauenklinik.)

20. *Franke Karl, 2. Inspr.
 1. Ernesti Edw., DirWe.
 Jöller Ludw., Kfm.
 2. Himmelheber Paul, Privat.
 Wolfmüller Otto, DMeg.
 3. Geising Dr. Rud., RegNat.
 Schmitt Rich., Architekt, Stadt-
 bauW. a. D.
 4. Reistlen Eugen, DMegInspr.

22. 1. Karth Haber, beid. Bü-
 cherrevisorWe.
 2. Heiser Fritz, Prokurist.
 Karth Ernst, Gewerbelehrer.
 3. Reiss Dr. Alfr., a. o. Prof. a.
 Tsch.

24. 2. Lang Karl, Bauamt-
 mann.
 1. Anton Frh., Inspr.
 Pfeifer Hans, Hochbautechn.
 3. Brandmeier Aug., DMegInspr.

Rechte Seite.

26. 2. Kallimoda Friedr. Wilh.,
 Major a. D.
 1. Theurer Karl, VermDInspr.
 28. *Stuß Herm., Priv.
 (Frau).
 1. Hinz Ernst, Elektromonteur.
 Rassew Otto, Prof.
 2. Kurz Aug., DMeg.
 Humminger Fridol., Verm-
 DInspr.
 3. Dittus Karl, Inspr.
 Holzinger Martin, Redakteur.

Hanf-Straße.

(Daxlanden)

- Stadtplan D 1. PW Pfarrst. 51.
 FM Langenaderst. 23.

- Zwischen der Tauben- und Kap-
 penwörthstraße nördl. der Pfalz-
 straße.
 (Noch nicht hergestellt.)

Hans Baldung-Straße.

siehe unter B.

Hans Sachs-Straße.

siehe unter S.

Hans Thoma-Straße.

siehe unter T.

Hanja-Straße.

- Stadtplan B 2. 3. PW Rheinbasen.
 FM Hanfstr. 9 (Schaerer & Co.).
 Beginnt an der Albbücke bei der
 Sonfelsstraße, zieht sich in süd-
 westlicher und dann nordwestlicher
 Richtung durch das Hafengebiet
 und endigt beim Stichkanal süd-
 lich vom Südwesthafen.

Linke Seite.

1. Karlsruher Ruderverein
 von 1879 e. V., hier.
 Holz Emil, Kfm.
 3. *Stadtgemeinde (Waghäus-
 chen).
 5. Fuchs Söhne S., G. m. b.
 S., Holzhandlg. (Büro).
 Gemberl Karl, PlatzW.
 Schmitler Ad., Beirleiter.
 Witt Theod., Bürobn.
 7/9. Schaerer u. Co., Werk-
 zeugmaschinenfabrik.
 ■ Feuermelder ■
 3. Blant Friedr., Pförtner.

Wilhelm Braunagel
 Spezialhaus für
 Baumwollstoffe

Herrenstraße 7 :: Fernsprecher 2827

Paul Drollinger Soffienstraße 117 a Spezialfabrikation:
 = Nahrungsmittelfabrik = Fernsprecher 3753 Feinste Eierteigwaren

Spepfner=Bräu — Das Qualitätsbier

- No. Linke Seite.
- 9a. *Fuchs S. Söhne, G. m. b. S., Holzhandlg.
- 9b. Pfannkuch G. m. b. S.
11. *Landesfiskus.
Fuchs Söhne, Säge- u. Hobelwerk (Lagerplatz).
15. *Reichs-Eisenbahnverwalt. Wartstation IV.
19. *Reichseisenbahnverwalt. Wartstation V.
21. Eichelgrün, Martin & Co. Feldbahnfabrik, Werkstatt und Lagerhalle.
- Rechte Seite.
2. *Reichseisenbahnverw. Aufenthaltslokale der Verwaltung
4. *Stadtgemeinde Karlsruhe. Kiefer Friedr. Chr., Firma (Lager).
6. *Stadtgemeinde Karlsruhe. Polizeiwache.
8. *Stadtgemeinde Karlsruhe.
10. *Stadtgemeinde (Umformerhaus.)
14. Lisch C. B., Masch- und Schiffreparaturen.
16. *Uttlinger L. J. u. Wormser.
18. *Stadtgemeinde Karlsruhe. Strauß Max, G. m. b. S. Maschinen und Rollbahnen.
- 18b. Minthe Gebr. & Co., Baggerei und Wasserbauten G. m. b. S.
- 18c. Berg & Strauß, Eisenhdlg. (Lagerplatz).
- 20/22.1 Naab, Karcher u. Co., Kohlen- und Eisengroßhandlung, Schiffahrt.
- 2 Magin Karl, Betriebsleiter.
- 3 Amann Friedr., Schlosser.
- H1 Gessert Benjamin, Nachtwächter.
- H2 Schmitz Valthasar, Vorarb.
24. *Naab, Karcher & Co. G. m. b. S. (Lagerplatz). Eigenmann Walter, Kontorist. Röschling Gebr., Kohlengroßhandlung.
26. *Stadtgemeinde Karlsruhe. Baber, Kuchholz Handelsk. G. Runk Joh., Platzw.

Hardeck-Straße.

(Grünwinkel)

Stadtplan EF 4. PW Hardtst. 5. FM Durmersheimerst. 29 (Sinner) Zwischen Hopfen- und Pulverhausstraße.
(Noch nicht hergestellt.)

Hardt-Straße.

Stadtplan A—C4—6. PW Hardtst. 5. FM Hardtst. 5 58 und 86 (Kaserne) Beginnt am Stadteil Grünwinkel und zieht sich in nördlicher Richtung bis zum Hardtwald hin.

Linke Seite.

1. Stadtgemeinde, Mülhburgererschule (KnabenAbtlg.)
3. Stadtgemeinde, Schulhaus (MädchenAbtlg.)
- 1 Golling Joh., VerdrStErhWe. Gutmann Leo, Hausw.
- 2 Bauer Ludw., Ernst, Hausw. Vornhäuser Karl, Kfm. Gerner Heinz, LehrerWe.
5. Stadtgemeinde (Polizeistation Nr. 8).
- Feuermelder ■
7. Stadtgemeinde Karlsruhe.
- 1 Stoll Alb., Install.
- 2 Ganz Joh., MaschFormer. Traub Anton, PlattenlegerWe.
- 3 Stoll Gust. Alb., Installateur.
- 4 Dieterich Alb., Brauer.
- 9.1 Maag Jos., Maurer.
- 1 Bobek Mich., WeißgerberWe.
- 2 Fischer Jul., Fabrikarb. Fahr Lina, Näherin.
- H1 Sped Val., Sortierw.
- 11.1 Wenner Alb., Schmiedw.
- 2 Ahl Karl, SchmiedWe. Wieland Gottl., Priv. Erne Franz, Würtstenn.
- 13.1 Gröber Karl, Kfm. (Frau)
- 1 Berg Franz, Kaffier.
- 2 Greule Johs., Bierbrauer.
- 3 Deutsch Leop., BäckerWe. Willot Max, MaschBohrer. Vogel Frz., MetzgerWe.
- + Lamehst. +
15. Bad. Lederwerke Karlsruhe, A.-G.
- 4 Steinbühler Wilh., Kfm.
- 17.1 Karcher Emil, Bäckerw.
- 19.1 Gierich Friedr., Vorarb.
- 2 André Bernh., SchlosserWe.
- 3 André Friedr., Schlosser.

No. Linke Seite.

- 21.1 Schid Valent., Kfm.
- 2 Denninger Otto, Direktor. Kreuger Jol., Privat.
- 3 Bussalb Franz, Ingen.
- 4 Weber Dr. F., Reallehrer u. a.
- 5 Diefenbacher Konrad, Gelehrte.
23. Geiger Friedr., Metzger + Meinst. +
25. *Sinner A.-G.
- 1 Wirtschaft s. Ritter Brecher Karl, Maschinist. Stump Franz, Birt.
- 27.1 Götner Franz Kaver, Fahrradhändler.
- 1 Metz Georg, Emailkeramk.
- 3 Hartmann Gottl., Buchhalter.
- 29.1 Sanns Jos., PapernWaff.
- 2 Dörr Christ., Arb. Aneller Ant., Tagl.
- 3 Wader Gottfr., SchlosserWe. Wollensack Theob., Galnerw.
- 4 Weiland Ludw. Händler.
- 31.2 Schumacher Georg, Mechanikerw.
- 1 Krämer Mich., Be. Priv. Krämer Peter, RepBerst. Rehm Emil, Maschw.
- 2 Baumgärtner Karl, Vorarb. Ketterer Otto, Lagerarb. Kaiser Jol., Tagl.
- H1 Föller Karl, Arbeiter.
- 2 Frey Karl, ModellSchreiner.
- 33.1 Rüssel Seb., Eisengießer.
- 2 Majerer Eug., Fräser.
- H1 Krausmann Seb., PlättzerWe. Krausmann Simon, Schlosser.
35. *Sinner A.G. Breittinger Aug., Elektrotechn.
- 35a. *Vremer & Co. Zeumer Herm., Fabrikant.
- 37.2 Seldeneck Hans, Frcht. u.
- 1 Kasper Nikol., Betriebsleiter. Hederoth Wilh., Fabrikbes.
- 2 Frégonneau Karl, Fabrikant.
- 37a. *Frégonneau Karl, Fabrikant und * B. Hederoth, Fabrikbes.
- Bad. Verpackungswert. G. m. b. S. Deutsche Edelbranntweinste. Verwertungsges. d. deutsch. Meist. u. Obstbrenner m. b. S. Fabrenbruch Friedr., techn. Assi. Farer & Co., G. m. b. S. Kohlenhandlung. Viehereibedarf G. m. b. S. Kammer-Kirch A.G. für Edelbranntweine. Kösch Frig., Chem. Fabr. Rentwia Alb., Obst- und Gemüsesieder. Schopper Alb., Bertw.

Franz Haniel & Cie. G. m. b. H.
Kaiserstraße 231 Fernruf 4855, 4856



Stickstoffdünger, Kalksalze, Phosphorsäure-Dünger, Düngekalk

Groß- und Kleinverkauf

- No. Rechte Seite.
- H1 Brenner Fritz, Konservendfabr.
Gümmersheimer Raf., Gärtin.
Winkelhausen H.M., Schwarz-
wälder Edelbranntweine,
G.m.b.H.
- 2 Köhner Otto, Expedient.
Borch David, Betrleiter.
33. *Seldeneck Hans Frhr. v.
1 Maube Wilh., Sattler.
2 Gb Herm., Dreher.
34. *Seldeneck Wilh., Frhr. v.
Sohnbar Ad., Weißgerber.
36. *Seldeneck Wilh. Frhr. v.
Hader Jos., Küfer.
37. *Seldeneck Wilh. Frhr. v.
1 Zedelmann, Ostl., Kanzl.Off.
2 Dell Otto, Brauereidtr.
41. *Seldeneck Hans Frhr. v.
1 Leible Friedr., Tagl.
Kraus Edwin, Arb.
2 Leible Heinr., Tagl. u. We.
43. *Seldeneck Hans Frhr. v.
1 Haas Fab., Masch. M.
Kauer Otto, Kfm.
Kist Karl, Masch. Schlosser.
Kist Karl, Fabrikarb.
2 Fernleber Joh., Nachtwächter.
Haas Wilh., Schlosser.
+ Sonnenst. +
44. Schifferdederer Peter,
Schuhm. (Frau).
1 Ruttmi Rob., Schlosser.
H1 Rheinboldt Karl, WerkSchlos-
ler.
45. Kellner Herm., Opern-
sänger a. D.
Wittich z. Jägerhaus.
Reichold Wilhelm, Geschnur.
3 Pfelele Math., Bierführer.
Berndt Ludwig, Bäcker.
46. u. 2 Meng Alf., Herd-
fabrikant.
1 Bern Joh., Tagl.
2 Leopold Bernh., Bahnsteig-
schaffner.
Kugel Wilh., Sekt.
4 Weinberg Jul., Zimmer-
mann.
Niedostatel Franz, Kraftfahrz.
47. Marx Peter, Eisenb.-In-
gen. a. D. (Frau).
2 Goerlich Otto, WerkSchreiber.
49. *Hed Jos., Dreher We.
1 Eichenwaller Gust., Blechnr.
2 Hder Friedr., Maschinist.
51. Doldt Friedr., Maler M.
53. Trede Joh., Kunstgärtner.
2 Dögleber Elise, Verkäuferin.
54. Hornung Herm., Kfm.
1 Hornung Adam, Schuhm. M.
+ Grabenst. +

- No. Linke Seite.
57. Feuerwehr-Steighaus.
59. *Roth Friedr., Kfm. We.
(Gartenhaus.)
75. *Fleck Christ., Maurer M.
u. Gen.
123. *Stichling Karl, Wirt.
1 Wirtshaus zum Ringen
Berthold.
Schringer Franz, Gastwirt.
2 Grab Karl, Kantinier We.,
Höflich Kurt, Vertr.
3 Deobald Gg., Ribat.
Keller Verta, We.
Schubmacher Aug., Masch.-
Arb. We.
Schneider Friedr., WSchaff-
ner.
4 Wäsche Otto, Bankbeamter.
Göpfer Hugo, Schmied.
Höflich Emil, Hilfsmonteur.
Gutter Karl, Mechaniker.
125. Stadtgemeinde Karlsr.
Sportplatz d. Karlsruher Fuß-
ballvereins e. V.
127. Sportplatz des Vereins
f. Bewegungsspiele e. V.
129. Sportplatz d. Karlsruher
Fußballvereins Concordia.
1 Schönberg Karl, Platzwart.

Rechte Seite.

- 2.1 Vogel Christ., Wirt.
1 Wirtshaus z. Rheinbafen.
2 Reuner Alb., Kranenführer.
3 Kammerer Christ., Zementeur
Reinhardt Ernst, Drechsler.
4 Krader Friedr., Installateur.
Schmalz Karl, Monteur.
5 Herr Ferd., Gipser.
4. *Vogel Christ., Wirt.
1 Geiger Wilh., Schuhm. M.
2 Kiefer Franz, Kfm.
3 Bruttel Jos., Mech.
4 Hoffmann Alb., Former.
5 Weibert Wilh., Eisenhobler.
6. *Doldt Rob., Bau-Insp.
1 Kettenbach Friedr., Buchhalter.
2 Winzinger Karl, Lade M.
3 Lauer Ferd., Verbandssekr.
Lauer Karl, Kfm.
4 Wild Ludwig, Schlosser.
5 Kuntel Wilh., Eisendreher We.
Müller Fröh, Dreher.
- 8.1 Sagramm Frdr., Eisen-
dreher We.
2 Langohr Friedr., Müller.
Mader Heinr., Tagl.
3 Wäsche Leop., WSchaffner.
Seutemann Georg, Kranen-
führer.
4 Krenzel Paul sen., Weißger-
ber.
Schaub Franz, Plaz M.
5 Bergborn Emil, Maurer.
H1 Nonnengässer Karl, ir., Schloß-
freierkstatt.

- No. Rechte Seite.
- 10.1 Offenhäuser David, Wät-
ter M.
2 Haug Alb., Stellner.
Haug Viktor, Metzger.
3 Bollmer Jos., Brauer.
Weid Karl., Bauführer a. D.
Gud Leo, Tagl.
Wellacher Ferd., Maschinist We.
5 Ripp Friedr., Bierbrauer.
Bischof Emil, Bildhauer.
- 12.1 Nieß Heinr., Schmied.
1 Nieß Heinr., Schlosser.
2 Böhme Kurt, Schreiner.
Seutter Karl, Maschinist.
3 Eistetter Otto, Werk M.
Häder Wilh., Bierführ We.
4 Krehborn Konst., Chauffeur.
Pfeifer Ludwig, Kfm.
Pfeiffer Theod., Nachtwächter.
5 Berton Karl, Zimmerm.
Hoffsch Herm., Eisendreher
- H1 Schäfer Wilh., Tagl.
Siegel Albin, Schlosser.
2 Killius David, Schmied.
Weiß Ludwig, Arb.
3 Müttin Rob., Magazinier.
Reuner Eug., Werk M.
- 14.2 Herbold Phil., Mühlen-
bauer (Frau).
1 Herbold Elisabeth, Kolonialwa-
ren.
Scheffel Wilh., Elektromonteur.
3 Haas Alb., Kfm.
4 Gauweiler Friedr., Agent.
5 Murr Alois, Säger.
H1 Lohmann Karl, Schreiner.
Weirich Raf., Heizer We.
3 Engelhardt Franz, Hobler.
16. *Hamm Georg, Wirt in
Zabern.
1 Eisenmann Hans, Verkäufer.
Gehrig Max, Kfm.
Nadel Theod., Fabr. Arb.
2 Dollinger Joh., Werk M.
Dorner Adat., Weißgerber.
3 Gruska Joh., Weißgerber.
Lorenz Ant., Wader M. und
Masseur.
4 Bobed Jarosl., Angestellter.
Farrichon Otto, Fabr. Arb.
5 Baumann Karl, Maschinist.
Koch Emil, Former.
18. *Ruhn Joh., Wirt in Ra-
statt.
1 Müller Georg, Krimsekr.
2 Röhiger Bruno Albin, Buch-
handlungsgeh.
3 Fröhlich Phil., Metallgießerei.
4 Lens Karl, Bierbrauer.
5 Sommer Heinr., Buchdrucker.
- 20.2 Moch Gg. Wilh., Zim-
mer M.
1 Gipp Wilh., Friseur M.
2 Reune Friedr., Kfm.
3 Finkbeiner Georg, Schreiner.
Fuchs Bus, Schlosser.
4 Bobed Rud., Expedient.
Seib Andr., Former.
5 Helmel Jos., Schlosser.
Zimmermann Wilh., Glaser.
H1 Rohrer Jos., Wagner M.

Weber & Albrecht Rappenerstraße 54
Fernsprecher 3305 Pfläzer-, Rhein- und Süddeine

Landesbank für Haus- u. Grundbesitz e. G. m. b. H. Übernahme von Haus- Kaiserallee 4
verwaltungen. Telephon 5846
Bank und Sparkasse des organisierten Grund- und Hausbesitzes.

Carl Westermann, Karl Wilhelmstraße Nr. 90 (am Endpunkt der Straßenbahn) Grabdenkmäler Telefon Nr. 1987

- No. Rechte Seite.
- 22.1 Ergotti Ferd., Obsthdl.
 2 Griefel Aug., Afm.
 Notter Adam, Schreiner.
 H1 Bauer Ida, Händlerin.
- 24.*Schneider Alb., MetzgerM.
 (Frau).
- 26.1 u. 2 Schneider A., Speisefette, Ole u. Landesprodukte (Frau).
 1 Bed Friedrich, Dekorationsmaler.
 2 Bed Lisette und Karoline, Priv.
 Peter Karol., We., Privat.
 3 Bader Emil, Monteur.
- 28.2 Wenner Afr. u. Gen.
 1 Bernauer Ludw., Bürovorsteh.
 Nagel Emilie, Priv.
 Schaffert Georg, ZimmerM.
 2 Steifer Max We., Hebamme.
 3 Kömmler Herm., Schmied.
 Wenner Aug., Bürobdn.
 H1 Holling Wilh., Monteur.
 Döbler Karl, Schreinerwerkstatt
30. Verein Herberge z. Petm.
 1 Deschle Joh., Hausvater.
 3 Heinrich Ernst, Installateur.
 Rothdurst Franz, Afm.
 5 Boleau Andr., Arb.
- 32.*Brauereigesellschaft vorm. S. Moninger.
 1 Gasthaus z. Lamm.
 Köhlig Heinr., Wirt.
 2 Kümmerle Fritz, Metzger u. Wirt.
 + Abst. +
- 34.*Brauerei R. Schremp u. Prinz.
 1 Gasthaus z. Gold, Stsch.
 Joas Joh., We., Wirtin.
 2 Andreas Heinr., Afm.
- 36.*Brauerei R. Schremp u. Prinz.
 1 Pfannsch & Co., Kolonialw. (Zil.)
 3 Böckle Joh., Zimmermann.
 4 Meher Jos., BierbrauerWe.
 5 Müller Alois, Verwalter.
- 38.*Brauerei R. Schremp u. Prinz.
 1 u. 2 Spengler Hugo, Sternapotheke.
 3 Diebold Wilh., WerkM.
 Fuhr Dr. Alb., DiplZngen.
 4 Sütterlin Adolf, WerkM.
 Bäumer Rich., Modellschreiner.
 + Abst. +
- 40.*Schneher Jaf., Afm.
 1 Zäiger Jaf., Schmied.
 2 Kettnerheimer Rosa, We.
 Bollmer Alb., Tagl.
 Zandupialomo Ant., Schiffer.
 H1 Hoffmann Heinr., Fabrikarb.
 2 Höhn & Co., Rohprodukten.

- No. Rechte Seite.
- 42.2 Beerhalter Johs., Milchhdl.
 1 Ded Franz, Schmied.
 Kraft Wendel., Eisenhobler.
 Schöb Wilh., Schuhm.
 3 Fischer Jaf., KohlenArb.
 H1 Bod Gust., Schöffer.
- 44.1 Schwörer Karl, Wirt.
 1 Ritsch z. Brunnenstube.
 2 Jung Jof., ZigarettenArb.
 Moser Christ., MaschFormner.
- 46.1 Holstein Karl, Kolonialwarenhandlg.
 2 Kiernißti Joh., Zimmermann.
- 48.1 Karcher Ernst, Wagner.
- 50.*Deuser Jaf., Landwirt u. Händler.
 1 Fischer Aug., HändlWe.
 2 Rauch Adolf, Schöffer.
 3 Gauweiler Karoline, Arb.
- 52.2 Wörner Gust., SchmiedM.
 1 Mehlum Josef We., Priv.
- 54.*Lufas Gottfr., Wirt (Frau).
 1 Böbel Wilh., Schöffer.
 Fischer Jaf., Fuhrm.
 Lang Andr., HilfsArb.
 2 Freb Theob., Tagl.
 Geißler Otto, Fabrikarb.
 Scheib Gust., Formner.
 Sped Ant., Formner.
 H1 Weinmann Adrian, Hafenarb.
 + Lindenplatz. +
56. Ev. Kirchengemeinde Mühlburg (evangelische Kirche).
 + Stämmerst. +
- 58.2 Doldt Emil, VäderM.
 ■ Feuermelder ■
 1 Altgott Wilh. sen., VäderM
 2 Eggert Hans, Schöffer.
 Linder Wilh., MaschinistWe.
 3 Luffcher Alb., AaminsegerMWe.
 Gädler Laddäus, AaminsegerMWe.
 Leopold Karl, Afm.
 Wälde Jof., Weichenw. a. D.
 4 Kiefer Jof., Maschinist.
 Spannagel Adolf, Gerber.
 + Fliederst. +
- 60.1 Grieser Bernh., Gerber (Frau).
- 62.*Wimpfheimer, R. G.
 1 Bopp Joh., Mäzger.
 H2 Sormani Maurizio, Borarb.
64. Wimpfheimer R. G.
 1 EU Emil, MaschM.
 Bogl Mich., MaschMWe.
 H Wimpfheimer R. G., Malzfabr.

- No. Rechte Seite.
- 66.*Wimpfheimer, Malzfabrik
 1 Druschke Reinb., Schöffer.
 2 Ded Rud., Maler.
 Doldt Herm., Steinbauer.
 3 Maier Heinr., Formner.
 Schilling Christ., Bierfabr.
- 68.*Heinold Karl, GlaserM.
 1 Göginger Rich., Borarb.
 Hans Karl, Schreiner.
 2 Leibold Karl, KellerM.
 Maurer Gust., EisenbZelt.
 3 Meher Wilh., Korrepondent.
 Ohnhaus Mich., Kontorist.
 4 Koeber Emil, VieherM.
 Weissenberger Herm., ZeltZelt.
- 70.3 Boos Jaf., WerkM.
 1 Bauer Karl, MetzgerM., Gagarrenesch.
 Lang Wilh., Eisenbreher.
 Theib Aug., Geometer.
 2 Grünig Ferd., WerkM.
 Lattner Leop., PrivWe.
 Weiß Rudw., Arb.
 3 Wolf Erwin, Lehrer.
 Wolf Mich., ZollastWe.
 4 Wagner Karl, Fabrikarb.
 5 Reichle Fritz, Fuhrunternehm.
86. Reichsfiskus (fr. Telegbataillonstajerne).
 ■ Feuermelder ■
 Van I:
 Beder Karl, Angelt.
 Berger Max, KottenM.
 Brumm Gottlob, Metzger.
 Buch Emil, Tagl.
 Buchmüller Edw., Lagerist.
 Büttner Jakob, HilfsArb.
 Doyf Emil, PolKottenM.
 Enderle Land., BachM.
 Furrer Karl, Schaufeur.
 Gramlich Friedr., Beamter.
 Grif Paul, VofFuhr.
 Gruber Bened., MetzArb.
 Gubhuth Emil, KottenM.
 Hafelwänder Aug., PolWadeM.
 Hausbälter Rich., KottenM.
 Heibrod Aug., MedZerficht.
 Jiran Franz, Weisgerber.
 Japisa Franz, FleischerM.
 Kästel Hieronymus, Aerm.
 Keller Paul, BachM.
 Koch Adam, OJouZust.
 Lang Rud., KottenM.
 Lehmann Karl, FabrArb.
 Lidt Jof., HilfsArb.
 Pipper Gg., MaschArb.
 Rammsteiner Bernh., WerkM.
 Sauter Eug., HilfsArb.
 Schaudt Karl, Präfer.
 Schiller Gg., Schaufeur.
 Schindwein Jof., HilfsArb.
 Schmidt Anton, TaglWe.
 Schottenberger Ed., Beamter.
 Selchert Friedr., Zollast.
 Simonis Friedr., Zollast.
 Bollmer Karl, BachM.
 Wehbeher Wilh., Med.
 Willmann Herm., Beamter.
 Winterle Gust., Schöffer.

Georg Fleischmann Immobilien, Hypotheken und Finanzierungen.
 Augustastraße 9 • Telefon 2724. Vermittlung von Geschäftsräumen u. Geschäften aller Art.

No. Rechte Seite.

Vau II:
 Wolf Ernst, KaminfegerM.
 Wolfson Aug., Tagl.
 Wundt Ludw., PolBeamt.
 Wundt Josef, Fuhrm.
 Wundt Hofa, BahnMBe.
 Ernst Mart., Zimmerm.
 Wundt Wilh., DIng.
 Wundt Wilh., GasArb.
 Wundt Ludw., Beamter.
 Wundt Leonhard, Masch.
 Wundt Karol, KraftW.
 Wundt Karl, MaschArb.
 Wundt Jos., Heilgeb.
 Wundt Emil, StadtArb.
 Wundt Friedr., HilfsArb.
 Wundt Friedr., Graveur.
 Wundt Jos., Chauffeur.
 Wundt Christl., Sdl.
 Wundt Aug., Schreiner.
 Wundt Karl, Angest.
 Wundt Emil, Drahtflechter.
 Wundt Josef, Schlosser.
 Wundt Friedr., BerwSekt.
 Wundt Scharfberg Paul, Leutn. a.
 2. GerichtsKollegium.
 Wundt Al., KanalWf.
 Wundt Schwarz Friedr., Kupfer-
 schmied.
 Wundt Gierert Karl, Kalfnl.
 Wundt Gierert Max, Lohnbuchh.
 Wundt Union Apparatebaugesellsch.
 m. b. H.
 Wundt Walter Franz, Bäcker.
 Wundt Wehler Karl, Ostellner.
 Wundt Wolf Ernst, EisenBeamt.

Vau III:
 Wundt Gopferich Stefan, Finanzschr.
 Wundt Geiger Heint., StadtWuffe-
 ter.
 Wundt John Otto, SteuerSchr.
 Wundt Wilske Emil.
 Wundt Wilschke Ernst, Beamter.

Vau Casino:
 Wundt Heib Fritz, Steuerinsp.
 Wundt Heibel Rud., Steuerinsp.

Kammerbau I:
 Wundt Witz Joh., Postfchr.
 Wundt Franzer Friedr., Former.
 Wundt Franzer Gg., Maler.
 Wundt Gerlmed Karl, Hilfsarb.
 Wundt Heide Max, Install.
 Wundt Heide Adolf, KottenM.
 Wundt Heide Emil, KottenM.
 Wundt Heide Karl, Schlosser.
 Wundt Heide Paul, Schlosser.
 Wundt Heide Mich., Stützer.
 Wundt Heide Kar., Schlosser.
 Wundt Müller Fritz, PolWachtM.
 Wundt Reimal Basil, DvlIng.
 Wundt Schilpp Leo, Bäcker.
 Wundt Sieber Ernst, Berwalter.
 Wundt Weid Karl, Arb.

Kammerbau II:
 Wundt Albrecht Theod., Wagner.
 Wundt Kermeltinger Ernst, BerwAr.
 Wundt Franzosi Heint., Schloss.
 Wundt Hechtel Karl, Buchh.
 Wundt Hechten Herm., Stahlbruder.
 Wundt Hermann Ad., Kfm.
 Wundt Hülsmann Emil, Eisenhobler.
 Wundt Hülsmann Aug., Nachtwächter.
 Wundt Hülsmann Mich., Musiker.
 Wundt Klotz Wilh., Kammacher.

No. Rechte Seite.

Schlager Wilh., Masch.
 Schott Friedr., Kfm.
 Schöter Michael, Schreiner.
 Scheinlein Gust., Schuhmacher

Kantinengebäude:
 Bohnert Ludw., Vertreter.
 Gante Oskar, BerwWf.
 G. Hertel & Sohn, Kinder-
 schuhfabrik.
 Kaiser Konr., Priv.
 Kaiser Oskar, Parkkurat.
 Karlsruber Kistenfabrik G.
 m. b. H.
 Scherwitz Karl, Bäckerei.
 Zange Albert, Kolonialw.

Reithalle:
 Journierschulwerk Warscho.

Stallgebäude I:
 Weinert Luise, We. Priv.
 Bernhardt Luise, We.
 Birndreier Otto, Install.
 Bücksens Frz., Schreiner.
 Büttner Aug., Schuhm. We.
 Drobnik Marie Magd., Nä-
 herin.
 Glazin Ludw., Schuhm.
 Gremmelmaier Jaf., Masch-
 Arb.
 Grög Otto, Schlosser.
 Henow Gust., MagArb.
 Hodyapp Wendelin, Knecht.
 Hoemide Rich., Gektromon-
 teur.
 Jost Jakob, HausM.
 Kleis Karl, Kuser u. Bier-
 brauer.
 Kndorzer Karl, Kfm.
 Krauth Heint., BlechnerM.
 Lamm Ludw., Gärtner.
 Landersheimer Jos., Tagl.
 Lutz Joh., Messerschmied.
 Müller Ad., Bediensteter.
 Nieger Fritz, MagArb.
 Nogaßil Christine, We.
 Schulenburg Gust., Milchbdl.
 Tischner Jaf., Flugzeugführer.
 Trost Antonie, Kolonialwaren.
 Weber Karl, Kfm.
 Weiß Karl, EisenWerkst.
 Weiß Math., We., Priv.
 Werner Julie, We., Priv.
 Zwinger Frz., Polsterer

Stallgebäude II:
 Ake Mathias, Handelsm.
 Burgenheimer Christian, Schrift.
 Diesler Eug., Maler u. La-
 pezierM.
 Dümmerling Emil, Auto-
 Monteur.
 Dürr Wilh., EisSchaffn.
 Föhner Karl, Schlosser.
 Föhrenbach Julius, Kähler.
 Gahn Gust., KottenMBe.
 Haber Christian, WerkM.
 Hebert Wilh., PolOberlt.
 Hinderer Jos., LackerFrau.
 Keller Jakob, Kfm.
 Manshardt Aug., SchneiderWe.
 Manshardt Eugen, Kfm.
 Müsler Karl, WagenM.
 Mayer Jos., Schmied.
 Mosbach Melch., StutfatFrau.

No. Rechte Seite.

Nöckel Gust., Koch.
 Richter Karl, Mont.
 Schneider Michael, Tapezier-
 M.
 Schmitt Luise, We., Stun-
 denfrau.
 Schönmeier Andr., Vertreter.
 Seutemann Gg., Schlosser.
 Straub Leop., Schrift.
 Tübach Friedr., Buchhalter.

Wachgebäude:
 Patsching Karl, SteuerSchr.
 Hannwarth Alf., PostSchr.
 Geiger Gustav, Zollast.
 Gorch Heint., EisWf.
 Höltnner Hermann, Zollfchr.
 Schindler Karl, SteuerSchr.

Werkstättebau:
 Rab. Landeselektrizitätsber-
 sorgung Aktiengesellschaft
 (Badenwerf).
 Raubmann Ed., Kfm.
 Franz Paul, Reihapparatebau.
 Leicht Wilh., Meßtechn.
 Fischer Hans, Zählerrevisor.

Gemeinnützige Par-
ijedlungsgenossen-
chaft „Eigenhand-
bau“, e. G. m. b. H.

- 94. Zeller Paul, Milchbdlg.
- 94a. Fründler Herm., Schrei-
 ner.
- 96. Stokh Karl, Dreher.
- 96a. Fischer Simon, Gipfer.
- 98. Hansfert Aug., Steindruck.
- 98a. Weich, Christl., Tel. Arb.
- 100. Haas Karl, Schmied.
- 100a. Goll Jaf., Schlosser.
- 102. Hüging Frz., Schriftf.
- 102a. John Ernst, Schriftf.
- 104. Brandt Rob. Laborant.
- 104a. Weiß Karl, Schriftf.
- 106. Pfeifer Herm., Masch-
 Schlosser.
- 108. Rühle Wilh., SchlosserM.
- 110. Schiel Jaf., Bierbr.
- 112. Bäumer Heint., Muff.
- 114. Schwander Ed., Schlosser.
- 116. Kürn Jos., Werkführer.
 Fehrenbach Therese, We.
- 118. Steinle Jul. Architekt.
- 120. Barth Guis., Bahnarb.
- 122. Eckert Frz., P-Schaffn.
- 124. Siedl Wilh., Schmied.

Wilhelm Braunagel
 Spezialhaus für
 Futtermstoffe

Herrenstraße 7 :: Fernsprecher 2827

Paul Drollinger
 = Nahrungsmittelfabrik =

Sofienstraße 117 a Fabrikation von:
 Fernsprecher 3753 Keks · Zwieback · Paniermehl

No. Rechte Seite.

- 126. Gadermann Paul, Bagf.
- 126a. Weiffner Barth., Glaser.
- 128. Grill Wilh., Buchdr.
- 128a. Geiger David, Former.
- 130. Neder Emil, PolWachtM.
- 132. Kappel Rud., Mälzer.
- 134. Dimpfel Leop., Gipser.
- 136. Schlachter, Ad., Buchdr.
Saach Wilh., Kfm.
- 138. Fuchs Jak., Buchdr.
- 140. Pferrer Jos., Sattler.
- 142. Böder Leop., Schlosser.
- 144. Müller Frz., MaschSez.
- 146. Scheurer Heinr., Arb.
- 148. Kiefer Aug., Arb.

Haupt-Straße.
(Rintheim)

Stadtplan F 2. **PW** Forstst. 70.
FM Hauptst. 63 und Forstst. 64.
Beginnt am westlichen Ortseingang und endigt am Friedhof.

Linke Seite.

- 1. Süpfle Jak., Fabrikarb.
(Frau).
Süpfle Wilh., Eisendr.
- 3.*Fischer Gottfr., MalerM.
We. u. Gen.
Bed Otto, StbFührer.
Berg Georg, Steinhauer.
Sattler Wilh., Steinschleifer.
- 5. Hölzer Gust. Friedr., Eisendreher.
Die Friedr., Steinschleifer.
Eger Reinh., MaschArb.
- 7. Duffinger Joh., Milchhdl.
- 9. Eberhardt Friedr., FabrikarbWe.
Eberhardt Emil, Fabrikarb.
Hirsch Jos., MaschArb.
- 11. Gerstner Ant., Heizer.
a. D.
- 13.*Stober Emil, Vern.
Hofmann Karl, MaschArb.
- 15. Erb Ludw., FabrikarbWe.
Serrmann Friedr., Dachbeder.
Meinger Leop., PSchaffner.
Weschenfelder Aug., Dreher.
- 17. Sies Aug., Zimmermann.
- 19. Wüstholz Friedr., Wirt.
Gasth. z. Krone.
Graf Wilh., StbWagFührer.
Gilbert Reinh., HilsarbWe.
Reeb Jul., Kfm.

No. Linke Seite.

- 21. Zeole Sch., StbSchaffner
a. D., Gemüsehdlg.
Kastner Eugen, StredenArb.
- 23. Gerhardt Heinr., Landw.
- 25. Stoll Ludw., Landwirt.
- 27. Krämer Aug., Fuhrunternehmer.
- 29. Eberhardt Ernst, Dreher.
- 31.*Uhrig Heinr., Kutscher
(Frau) in Gröbgingen.
Süpfle Jul., DreherM.
Trautwein Ludw., Tagl.
- 33. Lehle Christ., Landw.
Schäufele Karl, Ladtier.
- 35. Gerhardt A., Schlosser.
(Frau).
Erb Adolf, Schlosser.
Lehle Rud., Hilsarb.
Lehle Wilh., FabrikarbWe.
+ Forstst. +
- 37. Erb Ludw., WerkM.
1 Trentle Frieda, Ladenhalterin.
Lebensbedürfnisverein (St.)
2 Anoll Paul, Buchhalter.
- 39. Hölzer Max, LandwWe.
- 39a. Eberhardt Wilh., Maurer
- 41. Lehle Jul., Fabrikarb.
Lehle Friedr., Schlosser.
- 43. Hölzer Jul. Sch., Fabrikarbeiter.
Eger Seb., BierbrauerWe.
- 45. Schuder Eugen Arthur, Bäcker.
Kastner Emil, Hilsarb.
Wenner Gust., StbSchaffner.
- 47. Kastner Jak., Hirschwirt.
Kastner Wfr., Pantbeamt.
Trentle Wilh., Metzger.
- 49. Schwander Karl, FabrArb.
- 51. Hölzer Leop., HausM.
Schuder Willi, StbFührer.
Hölzer Leop., LandwWe.
- 53. Eberhardt Sch., SchuhmM.
Eberhardt Wbr., Eisendreher.
Schiatti Aug., MaschArbWe.
- 55. Erb Gust., Dreher.
- 57. Mitschele Emil, Sattler.
- 57a. Supper August, KernmacherM.
- 59. Dürr Karl, Eisendreher
(Frau).
Speck Karl, FabrikarbWe.
- 61. Naupp Heinr., GemSekr.
Krämer Heinr., Gärtner.
Lehle Friedr., Eisendreher.
Mater Reinh., PolWachtM.
Nauschenberger Friedr., Fabrikarb.

No. Linke Seite.

- 63. Seifried Jak., Sattler.
■ Feuermelder ■
 - 65. Schleifer Wilh., Landwirt.
Ziegelmüller Ga. Ad., StbF.
a. D.
 - 67. Lauterberg Zigarettenfabriken Alfred Lehmann, hier, offene Handelsgesellschaft.
Bisser Wilh., TSekr.
Hölzer Rob., Fabrikarb.
 - 69. Kastner Ludw., SchreinWe.
Dürr Herm., MaschM.
Kastner Julius, MaschSchleifer.
Schäufele Ad., ModellArbWe.
+ Guttenst. +
 - 71. Gündert Jak. Bernh., FabrikarbWe.
Bippes Karl Wilh., StimmerM.
 - 73. Schäufele Heinr., Landw.
Eberhardt Eug., StbFührer.
 - 75. Rastätter Jos., Fabrik.
 - 77. Meinger Jakob, LandwirtWe.
 - 77a. Sies Theod., Hilschaffner.
 - 79. Fr. Kirchengem. K. Minheim.
 - 81. Köpf Ernst, SchlosserWe.
 - 81a. Gebhart Nik., Steinhauer
 - 83. Hölzer Heinr., Dreher
(Frau).
Lehle Ludw., Tagl.
 - 85. Heim Karl, Landwirt.
Koch Hans, Kfm.
Safel Joh., Schreiner.
 - 87. Sies Jak., Werkführer.
Sies Herm., MaschArb.
+ Birtenweg +
 - 97. Reeb Emil sen., Gärtner.
Reeb Emil jr., Schlosser.
- Rechte Seite.
- 2. Schuder Ernst sen., Schuhwarenhdlg.
Blum Rob., Kontrollent.
Hed Wilhelm, TaglWe.
Jentner Christ., TapezierM.
Kammerer Heinr., LabM.
Schrumf Christ., Rabnarb.
Schuder Ernst jr., Kfm.
 - 4. Meinger Wilh., Fabrikarb.
Die Arth., MaschFormer.
 - 6. Weschenfelder Heimr., Fabrikarb.
 - 6a. Klenert Herm., Verpamter.
Eberhardt Rob., RefFührer.

Srinft Hoepfner = Bilfner

Franz Haniel & Cie. G. m. b. H.
Kaiserstraße 231 Fernruf 4855, 4856



Kohlen — Koks
Groß- und Kleinverkauf

No. Rechte Seite.

- 8. Schäufele May, Werkf. Hermann Chr., Zimmerm. Schäufele Jul., Hofkchf. Wenz Ludw., Schlosser.
- 10. Lehle Wilh., Schlosser.
- 12. Lehle Ludw., Landwirt Erben. Kraus Wilh., Postkchm.
- 14. Stoll Jaf., LandwirtWe. Erben. Roth Herm., Städt. Arb. Jachim Hans, MagazArb.
- 16. Ballmer Karl, ZimmerM. a. D. Kaufmann Gg., BahnarbWe. Händlerin.
- 18. Käßler Joh., SchreinerM.
- 20. Steiger Friedr., WerkM. a. D. Zimmerl. Alb., SchuldnWe. Herzog Berth., Faal. Hölzer Christ., StbFührer. Lehle Heinr., Fabrikarb. Körner Wend., Borarb.
- 22. Eberhardt Frdr., FabrikarbWe. Eberhardt Friedr., Schlosser.
- 24. Gerhardt Gust., Landwirt. Gerhardt Wilh., Bahnarb.
- 26. Maier Christ., BäckerM. Maier Rud., BäckerM.
- 28. Köpfl Jul., Kfm. (Frau). Kleinbud Friedr., Schlosser.
- 30. Lehle Leop., Schlosser. Frau Hebamme. Krüger Wilh., Metzger. Lehle Hartm., Schlosser.
- 32. Meinger Theod., Former.
- 34. Bullinger Gg., Lackier (Frau). Neß Hartm., Dreher. Schlemmer, Franz, Lagerst.
- 36. Lehle Ernst, Kesselschmied. Lehle Jul., Schlosser.
- 38. Lehle Christ., HausM. a. D. Lehle Christ. jr., Eisendreher.
- 40. Kaffner Karl, Landwirt. Schuder Sch., Vieher.
- 42. Liede Christ., Landwirt.
- 44. Hölzer Karl, Schlosser. Hölzer Alf., FabrArb. Hölzer Wilh., Schriftf. Eber Alb., FabrikarbWe.
- 46. Lehle May, Schlosser a. D.
- 48. Hornung Peter, LdwWe. Schuder Aug., Schlosser.
- 48. Kaffner Frdr., SchmiedM. + Forstst. +

No. Rechte Seite.

- 50. Schindel Adolf, Schwanenwirt (Frau). Borell Ernst, MetzgerWe.
- 52. Stadtgemeinde Karlsruhe. Schulhaus und Rathhaus. Polizeistation u. GemSektariat. Nidel Friedr., LehrerWe. Senft Karl, Straßenwart.
- 54. *Stadtgemeinde Karlsruhe. Horr Jaf., Gasarb. a. D. Schmidt Mart., Bahnarb. Sped. Arb., Bahnarb.
- 56. Schleifer Ernst, Schreiner (Frau). Mitschele Jaf., Fabrikarb.
- 58. Kies Wilh., Fuhrmann. Ballmer Wilh., Gusspußer.
- 60. Deder Karl, Ludw. (Frau). Ehrmann Wilh., Maurer.
- 62. Sies Friedr., MaschArb. Meinger Eug., Monteur. Schächtele Gust., StbSchaffner. Schleifer Christ., Priv.
- 64. Lehle Friedr., Eisendreher. Diggelher Sch., EichM.
- 66. Schweizerhof Friedr., MetzgerWe. Wirtschaft z. Erbspringen. Schweizerhof Frith, Wirt.
- 68. Schleifer Christ., Eisendreher. Burger Karl, Bäcker.
- 68a. Maier Georg, Küfer. Kraus Alf., Schlosser.
- 70. Lehle Theod., Werkführer.
- 70a. Rößwag Karl, Fabrikarb.
- 72. *Mitschele Adolf, Kfm. Eberhardt Ludw., Schlosser. Laidig Friedr., FabrArb. Liede Friedr., Schlosser. Schäufele Gust., Dreher.
- 74. Blödt Karl, BäckerM.
- 76. Erb Ernst, Fabrikarb. Bütter Friedr., Küfer.
- 78. Schleifer Ludw., Automataendreher. Anab Karl, Küfer. Marlin Ernst, Tagl. Bierthaler Stef., WagnerM.
- 80. Rümmer Karl, Schlosser. Eberhardt Christ., ZimmermWe. Eberhardt Max, Schlosser. Ballmer Christ., Schlosser.
- 82. Hölzer May, Fabrikarb. (Frau). Hölzer Alf., MaschSchlosser.
- 84. Neß Hartm. sen., Eisendreher.
- 86. Eberhardt Max, Maschi-

No. Rechte Seite.

- 88. Gödel Heinr., Schlosser.
- 90. Hoffeing Ludw., Baugeschäft.
- 92. Schuder Alb., Fabrikarb.
- 94. Deiß Karl Emil, Fabrikarb. Schuder Karl, Pförtner a. D.
- 96. Schmidt Karl, EisbSekt. Bucherer Emil, Lebensmittel-filiale. Maier Herm., Lotfeger.
- 98. Lehle Friedr., Landwirt.
- 100. Schleifer Jul., Kfm.
- 102. Gerhardt Jaf., Landwirt. Gündert Jul., Buchdrucker. Lehle Karl, Buchdrucker.
- 104. Wenner Jul., Schlosser.
- 106. Schwanninger Jos., Landw. Vertsch Aug., FabrArb.
- 108. Hölzer Gust., MagAufs. Kraus Karl, Schreiner.
- 110. Mitschele Aug., Schrein. Eberhardt Wilh., Pflüschaffner.
- 112. Schäufele Alb., Kfm. Amann Ad., Frau, Milchbdlr.
- 112a. Dürr Aug., Eisenhobler
- 114. Oberholzer Gustav, Schlosser (Frau).
- 114a. Langenbein Jerem., WagnerWe. Langenbein Emil, Schlosser. Walter Friedr., Schlosser. + Jagdst. +
- 116. Neß Karl, GärtnerWe.
- 116a. Schuder Otto, Fabrikarbeiter.

Hausader-Strasse.

(Grünwinkel)

Stadtplan E F 4. PW Hardtst. 5. FM Durmersheimerst. 29 (Einer).

Zwischen Hopfen- und Pulberhausstraße.

(Noch nicht hergestellt.)

Häusser-Strasse.

Stadtplan F 13. PW Wilhelmst. 36. FM Kaniest. 20a.

Ludwig Häusser, Geschichtschreiber, geb. 1818, gest. 1867.

Beginnt in der Ungartenstraße u. endet in der Wiesenstraße.

(Noch nicht hergestellt.)

Sämtliche Konsumweine / Weber & Albrecht Rappenerstraße 34 Fernsprecher 5305

Landesbank für Haus- u. Grundbesitz e. G. m. b. H. Telegramm-Adresse GRUNDBANK Kaiserallee 4
Bank und Sparkasse des organisierten Grund- und Hausbesitzes. Postscheckkonto 24.300. Telefon 5846 4*

Haydn-Platz.

Stadtplan B 8. **PW** Mühlburger-
tor. **FM** Nördl. Silba-Prom. 1.

Josef Haydn,
geb. 1732, gest. 1809.

Zwischen Nördl. Silbapromenade,
Mozart-, Beethoven- u. Weberstr.

No.

1.2 **Schurmann Anneliese**
Priv. u. ***Strauß Dr.**
(Frau).

- 1 **Levis Dr. Otto**, DRat.
- 2 **Meyer Dr. Wilh.**, RMw.
- 3 **Gulat-Wellenberg Ed. von**,
ODRatBe.
- 4 **Hägle Jul.**, EisenbZentr.
Lanz Adam, Baumeister.
Reinlein Wilhelmine We.,
Priv.
Scharlach Karl Friedr., Ma-
schinist.

2.2 **Maier Ad.**, Zigarrenfabr.

- 1 **Drehfuß Dav.**, KfmBe.
- Jäger Carl**, Kfm.
- 3 **Hornstein-Winningen Frhr.**
Hans v., HauptmBe.
Wiser Stam. Dr. Graf von,
Ratbeamter.
- 4 **Giesen Karl**, Opernsänger
We.
Rudolph Henri, Profur.

3.3 **Fuchs Arth.**, Fabrikant.

- 1 **Adler Sam.**, Kfm.
- 2 **Eppelt Christ.**, DRat.
- 4 **Giesel Fritz**, Handelsvolkm.
Schachenmeier Dr. phil. Rich.,
Prof. a. Lsh.

5. ***Fuchs Arth.**, Kfm. und
Gen.

- 1 **Bähr Eug.**, Kfm.
- 2 **Fuchs Jul.**, Fabrikant.
- 3 **Radnig Karl**, Frhr. v., Major.
a. D.
- 4 **Haas Dr. med. Walter**, Fach-
arzt f. Chirurgie.

6. ***Siquet Dr. Ed.**, Justiz-
rat.

- 1 **Loeb Artur**, Kfm.
- 2 **Schrag Dr. Hugo**, RMw.
- 3 **Steinhardt Johs.**, Prof.
- 4 **Geißler Dr. med. Osw.**,
Stadtarzt.
Rothschild Jonas, Agent.

Hebel-Straße.

Stadtplan C 12. **PW** Karlsruh-
richt. 16. **FM** Rathaus u. Hebel-
straße 5 (Feuerhaus).

Johann Peter Hebel,
geb. 1760, gest. 1826.

Beginnt an der Kreuzstraße bei
Nr. 14 u. endigt an der Lammitz.

Grabdenkmäler
 Carl Westermann,
 Karl Wilhelmstraße Nr. 90
 (am Endpunkt der Straßenbahn)
 Telefon Nr. 1987

No. Linke Seite.

- 1.2 **Oberle Karl**, MalerM.
- 1 **Bachert & Künstl.**, Bezirks-
direktion.
- 3 **Eichler Ernst**, EisenbZentr.
- 4 **Fuß Kaspar**, KüchenerM.
- Seibert Ludw.**, Kfm.
- H1 **Biedenbach Karl**, Buchhalter.
- 2 **Boit Friedr.**, PrivBe.
- 3 **Rojer Karl**, Skulptulator.
- Biegler Friedr.**, HolzFeizer.

- 3. ***Schmidt Emil** We.
- 1 **Schmidt Emil & Konf.**, Ing.-
Büro.
- 2 **Trautmann Artur**, Kfm.
Wagner Ludw., KfmBe.
- 3 **Schweidert Heinr.**, Kangleidn.-
Bz.
- Stredler Jos.**, PächnerBe.

5. **Stadtgemeinde (Haupt-
feuerhaus).**

■ **Feuermelder** ■

- 2 **Widmann Gust.**, MaschM.
- 7. **Landesfiskus (Bez. Amt.)**
- 3 **Sauer Paul**, Postdirektor.
- 4 **Bahn Willi**, Kfm.
Berlan Gust., HausM.
Schmidt Ludw., Maschinist.
Schmidt Adam, SchlosserBe.

✚ **Karlsruhricht.** ✚

9. ***Hoepfner Friedr.**, Bier-
brauereibes.

- 1 **Birtsch. s. Kaiserhof.**
- Nied Herm.**, Gastw. u. Mezb.
- 2 **Bräuer Paul**, Feinmehan.
Buchegger Dr. Karl, RMwakt.
(Büro).
- 3 **Widmaier Alb.**, Kfm.

11. ***Göb Ludw.**, Privat.

- 1 **Göb Carl**, Bankgesch., Staatl.
Lotterie-Einnahme, Inhaber
Ernst Zwerg.
- 2 **Fempler Felix**, BankbeamteBe.
- 3 **Angstmann Heinr.**, Justiz-
sekr.
- 4 **Kurth Rob.**, RMwDRat.
Reinbart Hugo, BuchbDZentr.
- 5 **Merkle Jul.**, SchriftföherBe.
Stumpf Philipp, Prof.

13.2 **Edert Jean**, DentistBe.

- 1 **Gaelling Fritz**, Friseurgesch.
(Laden).
- Krauth Wilh.**, Kolonialw. u.
Delikatessen.
- Kistner Ad. sen.**, Priv.
- 3 **Edert Jean**, Dentist.
- 4 **Gageling Fritz**, Friseur.

15.2 **Göb Ludw.**, Privat.

- 1 **Mohr Frieda**, Zigarrenhdlg.
Neureuther Rich., Lederhand-
lung.
- 3 **Arnold Dr. Herm.**, Prof.
- 4 **Stoll Georg**, KfmBe.
Stoll Karl, DiplIng.

17.1 **Ulrich Friedrich**, BäckerM.

- 2 **Nahn Carl**, Priv.
- 3 **Wassermann Herm.**, Kfm.
- 4 **Brauchle Alb.**, Dir.
- 5 **Gschlecht Wendelin**, BadeM.

No. Linke Seite.

- 19.1 **Schneider Franz**, Metz-
gerM.
- 2 **Reymann Ant.**, Polizeiamt.
D.
Berein Creditreform e. V.
Ausfunft-Büro.
- 3 **Löwengardt Max**, Kfm.
- 4 **Baruch Israel**, Kantor.
- 5 **Fazler Friedr.**, Metallarb.
- H1 **Hertz Friedr.**, DJng.

- 21.2 **Loge Leopold** zur Treue.
- 1 **Birtsch. s. d. Vier Jahreszeit.**
- 3 **Gneiding Eug.**, Wirt.
Röhler Ernst, HausM.

23.4 **Hafner Otto**, Kfm.

- 1 **Hafner Friedr.**, Inh. Otto
Hafner, Tapetengesch.
Theilader Leo, UhrmGesch.
2. u. 3 **Traub Vertha** u. Rosa,
Kleidermachn.
- 5 **Schnepp Anton**, Präfer.

Rechte Seite.

- 2-4. **Landesfiskus, Domä-
nenarrar.**
Bad. Landesertragsabrech-
nungung A.-G. (Badenmerl).
Engelhard Franz, Kraft-
fabrer.
Reiß Wilh., Rförmer.
Sobel Edward, HausM. a. D.
Schwarz Rob., Feizer.

✚ **Karlsruhricht.** ✚

Hedenweg.
(Rüppurr)

Stadtplan Nebenarte. **PW** Lange-
str. 69. **FM** Hedenweg 24.
Beginnt an der Hedwigh. und
endigt am Grün.

Gartenstadt Karlsruhe
e. G. m. b. H.

Linke Seite.

- 1. **Uhrenbacher Karl**, Gewer-
befachlehrer.
- 3. **Lachenauer Rud.**, Schlosser
- 5. **Domagalla Fritz**, Sierce-
typeur.
- 7. **Günther Heinr.**, Korrekt.
- 9. **Meister Jos.**, Sattler.
- 11. **Stauf Heinr.**, MalerM.
- 13. **Schwan Ferd.**, Stadtrat
u. ArbZentr.
Schwan Aug., We.
- 15. **Biedenbach Jul.**, Stadt.
SDZentr.
- 17. **Förtschner Karl**, Werkführ.

Georg Fleischmann Spezialgeschäft für Immobilien u. Hypotheken.
Handelsger. eingetr. Firma.
Augustastraße 9 • Telefon 2724.

No. Linke Seite.

19. Käßlein Afr., Reichs-
bahnbedienst.
21. Bader Karl, Mech.
22. Ilke Ed., EisenbSchaffn.
23. Fran Wilh., Lackier.
27. Lader Bert., Landschafts-
gärtner.

† Sperlingsgasse. †

Rechte Seite.

2. Wetterer Engelb., ORevis.
4. Probst Ad., MinRegistr.
Probst Karl, MinRegistr.
6. Eiger Herm., Kanzleirat.
8. Höger Jaf., Fabrikarb.
10. Greßer Wilh., LadeM.
12. Scheiber Georg, Wagner.
14. Weber, Friedr., RangM.
16. Jörn Jof., Pensioniär.
18. Eppler Edm., OSeKrWe.
20. Eugenschmidt Fritz, Bau-
Zusp.
22. Latour-Jof Dr. Gust.,
PrivWe.
Seeger Emil, PSchaffner.
24. Schaefer Dr. Herm.,
Homöop. Arzt.
■ Feuermelder ■
26. Miegger Wilh., Graph.Knst.

Hedwig-Strasse.

(Rüppurr)

Stadtplan Nebenlinie. PW Range-
n. 60. FM Hedenweg 24 und
Auerst. 2.

No. Linke Seite.

1. Appenzeller Friedr., Bäd.
Jahn Heinr., Dreher.
Jahn Wilh., Feldhüter.
Detel Christ., StädtArb.
3. Köllisch Emil, Sparkass-
Buchf. a. D.
5. Fischer Ludw., Landwirt
(Frau).
Fischer Theob., SchreinerM.
7. Fischer Karl, Schreiner.
Born Ludw., Bahnarb.
9. Scheinplug Mart., Ange-
stellter.
Schmitt Adam, NachtwBe.
Schwarz Karl, MagArb.
13. Stadtgemeinde Karls-
ruhe (Stadt. Gutshof).
Conrad Paul, Schwelzer.
Rehner Vitus, Verwalter.
Pfeil Aug., Gutsverw.

No. Rechte Seite.

10. Schütz Wilh., VerwZusp.
a. D.
Geel Alexander, ISeKrWe.

Helmholz-Strasse.

Stadtplan C 9. PW Mühlburger-
tor. FM Nördl. Hilda-Prom. 1.
Hermann Ludwig
Ferdinand v. Helmholz,
Rhhstler,
geb. 1821, gest. 1896.

Beginnt an der Grashofstraße u.
endigt in der Kochstraße am Lud-
wig Wilhelm-Krankenheim.

Linke Seite.

- 1.2 Baumbach Felix, Spiel-
leiter a. Landesheater.
- 1 Blum Hans, Theaterdirekt.
Blum Cäsar, GehSchMatWe.
- 3 Wäldele Theo., RegMat.
- 4 Saas Heinr., VerwMst.
- 3.1 Wisler Karl, Weinhdl.
- 2 Cron Dr. Heinr., GDMat.
a. D.
- 3 Laubscher Heinr., Bankdir.
Laubscher Dr. Otto, Arzt.
Züpfel Josefine, Priv.
4 Schäfer Eug., VBuchh.
- 5.1 Ziegler Heinr., OBaurat-
We. u. Kinder.
- 2 Reichert Franz, Ing., Chem.
- 3 Maber D. Frdr. GDMat.
rat.
- 4 Dörmann Wilh., Ingen.
Dörmann Wilh., Km.
- 7.1 Benzinger Frdr., Archit-
We.
- 2 Lutz Johs., Bankdirektor.
- 3 Weeber Kar Aug., GroßfmWe.
Wörner Friedr. Wilh., fsm.
Sachverst.
- 4 Häßlzel Paul, BSeKr.

† Herbst. †

- 9.1 Fischer Jul., MinWBe.
- 1 Bachmann Rob., Industriebed.
- 2 Beißl Dr. Leop., MinW.
- 3 Brian Dr. Ed., MedMat.
- 4 Treutlein Dr. Herm., Bür-
gerWe.
- 11.1 Obenhat Heinr., Kfm.
- 2 Nauen Rich., Kfm.Frau.
- 3 Stürzenader Aug., MinMat u.
Prof., bautechn. Referent im
Min. d. Innern.
- 13.2 Keller Elias, Kfm.
- 1 Zberg Ernst, Bankier.
- 3 Schatte Hedw., We.
- 4 Raub Karl, Retr. d. Gum-
miverte Julia WG.

Rechte Seite.

- 2.3 Maier Peter, MatWe.
- 1 „National“, Allgem. VerWBe.
in Ettlin (GenAgentur).
- 2 Reinwarth Rud., ZivilIng.
- 4 Benedikt Otto, Kfm.

No. Rechte Seite.

- 4.1 Bafstel Herm., selbst.
PrivArchitekt.
- 2 Roth Aug., Wirtl. GehMat,
ErzWe.
Roth Dr. Aug., MinW.
- 3 Weber Dr. Bernhard, IG-
Präsident a. D.
- 4 Wendling Aug., Elektromont.

Henneberg-Strasse.

(Siedlung zwischen Gottesauer-
und Kriegsstraße.)

Stadtplan D 14. PW Durlacher-
tor. FM Volkartsweiererstr. 5
(Kaserne).

Graf Bertold von
Henneberg (Hohenburg)
Gründer der ehemaligen Bene-
diktiner-Abtei Gottesaue,
gest. 1122.

Linke Seite.

1. Westermann Max, Angest.
3. Dummel Karl, Abzieher.
5. Stöffer Karl, Schaffner.
7. Wolf Ernst, Obsthändler.
9. Mohr Lorenz, Bahnarb.
11. Goldschmidt Rob., Metzger.
13. Koch Oskar, Blechner.
Kess Ludw., Rentn.
15. Heß Friedr., SchneiderM.
17. Schrott Wilh., Schreiner.
19. Göhring Karl, SattlerM.
21. Holzwarth Leop., Vorarb.
Bergdolt Emil, Schneider.
23. Ruder Aug., SchuhmM.
25. Hochwarth Eug., St. Betr.
Mst.
27. Bögel Georg, städt. Arb.
29. Scheib Andr., SchuhmWe.
Scheib Alb., Elektromont.
31. Schwab Anton, FabrArb.
33. Hauer Anton, Gasarb.
35. Bischoff Jof., Amtsgch.
37. Albinger Friedr., Zement.
Frcu.
39. Lindmayer Otto, Stb.
Wagenf.
41. Jäger Karl, Stadttaql.
43. Pfäffle Frdr., StbSchaffn.
45. Uhrig Aug., Schneider.
47. Martin Friedr., Geizer.
49. Rothfuß Gust., Blechner.
Reis, Erwin, Graveur.
51. Kunz Eduard, Eisenb-
SeKr. a. D.

Wilhelm Braunnagel Aussteuer-Artikel Herrenstraße 7 :: Fernsprecher 2827

Paul Drollinger
Nahrungsmittelfabrik

Sofienstr. 117a Spezialbrote:
Fernspr. 3753 Schlüterbrot, Vollkornbrot, Grahambrot

Böppner-Bräu — Das Qualitätsbier

Herder-Straße.

Stadtplan CD 6. **PW** Goethe-Pl. 35. **FM** Peter u. Paulplatz 2. Johann Gottfried von Herder, Dichter, geb. 1744, gest. 1803.

Beginnt in der Kaiserallee als Fortsetzung der Händelstraße und zieht sich nach Süden bis zur Dorfstraße hin.

Linke Seite.

- 1.1 Goldschmidt Jul., Kfm.
- 2 Günther Dr. Herm., Zahnarzt. Hemmerlinger Max, Zahnarzt-Be.
- 3 Serle Konr., Stadt-Druck-Verl.
- 4 Goldschmidt Rud., Kfm. Joos Art., Feuerwehrrm.
- 3. *Wagner Otto, Kfm. in Stuttgart.
- 1 Nagel Karl Herm., Kfm. (Büro.)
- 2 Rohrer Ludw., Prof.
- 3 Allan Fritz, Opernsänger. Wagner Karl, Privatmann.
- 4 Pfoh Karl, Expedient.
- 5.1 Weindel Jos., BäckerM.
- 2 Griesinger Eug., Baummann.
- 3 Kieg Wilh., Pfarrer-Be.
- 4 Wiffert Herm., Lehrer.
- 7. *Ulrich Christ., Priv.

+ Goethest. +

- 9. *Ulrich Christ., Priv.
- 1 Berberich Otto, Fabrik.
- Gauth Karl, Beamter-Be.
- Gonsel Hans, Kfm.
- 2 Herrmann Wilh., Anstreicher. Schaufele Wilh., Lehrer-Be.
- 3 Bäuerle Franz, Kfm.
- Siedlin Friedr., Kanzl. Ass.
- Schulke Wilh., Beamter.
- 4 Hennhöfer Karl, Kfm.
- Solach Friedr., Buchbinder-Be.
- Lohoff Paul, Reisender-Be.

- 13. *Odenwald Ferd., Chem. Fabr.

- 1 Dabringer Jos., Schlosser.
- Odenwald Ludw., Fabrik.
- 2 Feigenpuy Emil, Subdirektor. Wagner Matth., Schlosser.
- 3 Scholl Fritz, Rev. Insp.
- Bielbauer Theod., Landwirtsch. Rat.
- 4 Gahn Otto, Kfm.
- Nagel Otto, Vertr.
- 5 Schorf Otto, Bautechn.

Rechte Seite.

- 2.2 Dehler Fritz, Amtm. Be.
- 1 Brodesser Bernh., Agenturen.
- 3 Gröll Friedr., Reg. Rat.
- 4 Stolz Emil, Kfm. Be.

No. Rechte Seite

- 4.1 Sauer Christ., BäckerM.
- 2 Deutsch Oskar, techn. Angeh. stellter. Diehm Andr., Schlosser.
- 3 Paersch Max, städt. Buchhalt. Be. Sberzel Hartm., D. B. Schaffner a. D. Walter Math., Metallarb.
- 4 Moses Pauline, Büglerin. Wenz Fridolin, D. Meister.
- 6. *Dierle Dr. Peter, Syndikus.

- 1 Fint Alb., Kfm.
- Hader Karl, Aufseher-Be. Sauer Gust., Pol. Wachtm.
- 2 Grab Eug., Bankassistent. Berlein Jos., Med.
- 3 Klumpp Karl, Buchbdl. Schwarz Wilh., Architekt-Be.
- 4 Armbruster Herm., Kfm. Mall Alb., Kfm.

+ Goethest. +

- 12. *Kassel G., SchneiderM. (Frau).

- 1 Kille Joh., Kfm.
- Rüden Rich., Fabrik.
- 2 Ritsche Max, Expedient-Be. Reich Friedr., Kfm. Schneider Aug., Reg. Rat.
- 3 Matthes Dora, Pianist. u. Lehrerin a. Bab. Konf. Matthes Ernst, Hofmusiker-Be. Nordheim Paul v., D. B. Rat-Be. Gotthard Bernh., Kfm.
- 4 Gierkmann Aug., Bankbeam. Kitzscher Mariano, Kunstmal.
- 5 Hoeft Emil, Feiseur.

Hermann-Straße.

Stadtplan F 13. **PW** Wilhelm-Pl. 36. **FM** Winterst. 52.

Nach

Hermann und Dorothea.

Beginnt an der Augartenst. bei Nr. 16, läuft parallel mit der Dorotheast. u. bildet eine Saßg.

Linke Seite.

- 3. Wurster Chr., Schrein-Be. Wurster Friedr., SchneidM.
- 5. Greiner Paul u. Eugen Ferrer.
- 7. Mangin Gg., Stuckat. ur.
- 9. Mah Herm., Loführer (Frau).
- 11. Völl Nil., Schneider.
- 13. Weidner Karl, Beschaffn.

Rechte Seite.

- 2. *Emig Peter, Wirt-Be.
- 4. *Wachter Jos., Wirt. Kohler Friedr., Dreher.
- 6. Heiß Adolf, Wagner.

No. Rechte Seite

- 8. Bachsmuth Herm.
- 1 Schneider Theod., Gärtner.
- 2 Fritzer Adolf, Betr. Ass.
- 3 Hübnerbrand Friedr., Schlosser-Frau.

- 10.2 Sarbacher Ferd., Priv. 1 Amoltsch Karl, Kellner.

- 12.2 Fuchs Heint., Gitterbehl. 1 Krämer Gg., Eisenarb.

- 14. Schühly Karl Friedrich, Eisendreher. Maber Konr., Kfm.

- 16.2 Frid Aug., Schlosser.

- 18.2 Koch Aug., Majahinist (Frau.) 1 Jod Wilh., Eisengießer a. 2.

Herren-Straße.

Stadtplan CD 11. **PW** Karlsruher. **FM** Birtel 29 (Weißb.), Erdbrunnenst. 18 (Schule) und Karlsruher Polizeiwache.

Beginnt am Schloßplatz bei Nr. 23 und endigt beim ehem. Karlsruher an der Kriegsstraße.

Linke Seite.

- 1. Staatsgebäude. Ministerium d. Justiz. Generalstaatsanwalt. Landes-Jugendamt. Bredt Christ., Kanaleisset. Guck Edm., Amtsgeh.

+ Birtel +

- 3.4 Kolb Ludw., Graveur u. Ziseleur u. Kolb Hugo, Kfm.

- 1 Sommer Ludw., Buchbdl. Wagner Rud., Leihbibliothek. Laden. Kuny Konr., Privat-Be.
- 2 Wagner Rud., Kfm.
- 3 Schwarz Otto, staatl. gepr. Dentist.

- H1 Kolb Ludw., Kunstgewerbh. Werkstatt.

- 5.2 Große Georg, SchlosserM.

- 1 Holland Alf., Kfm.
- Söllstern Friedr., Desinfektor.
- 2 Sodapp Jos., SchneiderM.
- 3 Heizmann Johs., Schneidergeschäft.

- Klein Karl, Schleifer-Be.
- H2 Kistner Joh., Maschin-Be.

- 7.9.1 Ettlinger & Wormser, Eisenhdlg.

- 1 Braunagel Wilh., Manufakturwaren.
- 2 Fröhlich Ferd., Priv. Be.
- 3 Water Friedr., Dipl. Ing.
- 4 Ettlinger Alois, Profurist.
- 5 Doll Karl, Kfm.
- Wenzel Leo, Buchhalter.

Franz Haniel & Cie. G. m. b. H

Kaiserstraße 231 Fernruf 4855, 4856



Briketts-Brennholz

Groß- und Kleinverkauf

No. Linke Seite.

- 11. *Ettlinger Jonas u. s. Ettlinger Kaufmann, Kaufl.
- 12. 2 Walast-Büchtele, Inh. Frau Schullen We.
- 1. Enoch Emmy, Damenschneiderei.
- 2. Koch Paul, Sprachunterricht.
- H1 u. 2 Milgrom Ost., Biergroßhandlung.
- 13. *Ettlinger Jon. u. *Ettlinger Kaufmann, Kaufl.
- 1. Schneider Gustav We., Zigarren-gesch.
- 2. Weinheimer Sofie, Damenputz-geschäft.
- 2. Behar Artur u. Maria, Spezialhaus f. Damenhüte.
- 3. Maber Aug., Webstoffgroßhandlung.
- 4. Leimbach Max Friedr., Kfm.
- 3. Zier Heint., Werkschfer.
- 14. *Danger Rob., Kfm.
- 1. Gort Karl, Hutmacher.
- 1 u. 2 Justi Ernst, Briefmarken-handlung.
- 2. Maber Hans, Kfm.
- 3. Wiltensberger Ferdinand, Dr. dent. surg.
- 15. Breitbarth Nath., Kfm-We.
- 1. Breitbarth M., Herren- und Anaben-Well-Gesch.
- 2. Schmitt Wilh., Friseur-gesch.
- 2. Ettlinger Dr. Karl u. Marg. Hugo, Altm. (Päro).
- 3. Willenbrand Luise, Priv.
- Ulmerich Friedr., Lehrer.
- + Kaiserst. +
- 16. Dietrich Rudolf, Hugo, Kfm.
- 1. Schmidt Frieda, Damenfriseur-gesch.
- 2. Rohde Erich, Dentist.
- 4. Wiltmann Wilh., VGerKat.
- 17. *Wugh Schmyth Christ., Jngen. (Frau) in Lon-don.
- 1. Demand E., Waffen-spezialge-schäft (Laden).
- 2. Raab-Land-Verband geg. d. Al-tobolismus e. V.
- 3. Raab-Landesaus-schuh f. gä-rungslose Fruchteverw. Volks-moblerlag.
- 4. Reglersverb. gegen d. Al-tobolismus e. V.
- 5. Wurchardt Rud., Dipl. Ing.
- 3. Demand Walter, Fabrik.
- H1. Staudinger Karl, Buchbind. (Werkstatt).
- 18. *Deutsche Reichspost.
- 1. Büroräume der OB-Direktion.
- 2. Gub. Bbl., Meister s. D.
- 3. Zuber Karl, DR-Dir. s. D.
- 4. Aahn Eman., Möbelindustrie.
- 5. Wiles Wilh., PBeam.
- 2. Tome G. & Co., Möbelhaus.
- + Ständehaus- u. Erbringenst. +

No. Linke Seite.

- 25. *Hertenstein Joh., Kfm.
- 1. Aluminiumfabr. Heros (Lab.)
- 2. Seppes Jak., Tanzlehrinstitut u. Auskunftei.
- Hertenstein Joh., Manufaktur-geschäft.
- 2. Koch Fritz, Kfm.
- 3. Staudi Fritz, Kfm.
- 4. Wörner Karl, KfmWe.
- 3. Gleisner Heint., Pader.
- 4. Oser Karl, Kfm.
- 5. Trapp Emil, BüroassWe.
- 6. Wild Gustav, Polkomm. a. D.
- H2. Böger Karl, Schreiner.
- 3. Seppes Jak., Tanzlehrer.
- 27. *Messer-Schmidt Joh., Bäl-ferM.
- 2. Fischer Friedr., Graveur.
- 3. Wolzarth Jos., BeamterWe.
- 4. Deel Karl, Elektrotechn.
- H1. Striebig Jos., SchreinerM. (Werkstatt).
- 2 u. 3. Striebig Jos., Schrei-nerM.
- 29. *Maier Ludw., Bildh. u. Mitter Andr., Werkz-Inspr.
- 1. Gemzin-Volkshohf-Genof-senschaft für gärungslose Fruchteverwertung, e. G. m. b. H.
- 3. Glasstetter Sch., KonditorM.
- H2. Albrecht Karl, AmtsGeh.
- 4. Bäuerle Erwin, Werk-schreiber.
- 3. Schönthal Franz, Schmied.
- 31. *Ufer Otto, Stahlgroß-hdlr.
- 1. Ufer Gebr., Stahlgesch.
- 4. Reim Paul, Schuhmacher.
- 33. *Großkopf G., Tanzlehrer We. u. Kinder.
- 1. Reith Herm., Delikatessgesch.
- 2. Bette Wilh., Metallw-fabr.
- 2. Großkopf Kurt, Tanzlehrinst.
- 4. Leonhardt Herm., Hotelldn.
- H1. Friedrich Franz, Maschlbr.
- 2. Kohn Herm., Maschlsteller.
- 3. Reidinger Alois, Chorsänger.
- 3. Dimpfel Wilh., Mechaniker.
- 4. Groß Ludw., FeinmchWe.
- 4. Weiskner Fritz, SchlossverwWe.
- 35. *Nettich Johs., Priv-Orben
- 1. Klein Jak., EisenSefr.
- 2. Lösch Jak., Drogerie.
- 2. Flamme Karl, Jngen.
- 3. Jochem Leop., Schneidergesch.
- 4. Lösch Jakob, Drogist.
- 3. Geh Alb., Dachdecker.
- 4. Nettich Heint., Priv.
- H1. Biermetas Ad., Hotelportier.
- + Blumenst. +
- 37. *Bad. Frauenverein hier.
- 1. Geschäftsgebilfinnenheim des bad. Frauenvereins.
- 2. Altherr Luise, DoktorWe.
- 3. Braunevald Herm., AssiWe.
- 4. Gügle Emma, Priv.
- 5. Zetter Adolf, Faktor.

No. Linke Seite.

- 39. *Bad. Frauenverein.
- 1. Koch- und Haushaltungsschule des Bad. Frauenvereins.
- 41. *Bad. Frauenverein.
- 1. Fieberle Auguste, Klavier-lehrerin.
- 2. Schmitt Käthe, Handelslehr.
- 3. Schmitt Mina, Privat.
- 2. Wöringer Camillus, DBoll-Inspr. s. D.
- 3. Groh Alara, Privat.
- 4. Kelling Karoline, Priv.
- H1. Kornmüller Friedr., Stein-druderei.
- 2. Kirchenbauer Franz, Schlosser.
- 43. *Bad. Frauenverein.
- 1. Peter Arthur, GraveurM.
- 2. Schaechner Karl, FortschLehr.
- 45. Domänenamt.
- 1. Hirt Emil, Metallhdlg.
- 2. Hirt Ernst, Maschinist a. D.
- 3. Weber Friedr., Inspr.
- 4. Weber Wilh., HaushofM.
- 2. Unheuser Aug., General-major a. D.
- 45a. Fiskus (früh. Groß-Palais).
- 1. Constantin Christ., BernWstf.
- 2. Haas Ad., BernWstf.
- 3. Weikel Otto, MinKat.
- H1. Rohlmeyer Aug. jr., Schnei-ber.
- 2. Schanz Jos., SattelM. a. D.

Rechte Seite.

- + Birtel +
- 2. *Kurz Karl, Kfm.
- 1. Kluge Reinh., SchuhmM.
- 2. Buhler Andreas, DSekr.
- 3. Wessa Phil., SchuhmGeh.
- H2. Koll Gregor, Weichenv.
- 4. Kopp Andr., PaderWe.
- 4. H2. Karlser. Elektrizitäts-gesellschaft m. b. H.
- 1. Munding Herm., Lebensmittel-großhdlg.
- 2. Hammerl Engelb., WirtWe.
- 6. H1 u. 2. Haag Jul., Kfm., Glashandlung.
- 1. Williard Ludw., Reinigungs-institut.
- 2. Gollstein Karl, Friseur-gesch.
- 3. Sieber Franz, KfmWe., Zigarren-gesch.
- H1. Moll Jean, Tapez. (Werk-statt).
- 4. Seifert Wilh. Heint., Mas-seur.
- 2. Ficker Ludw., Tagl.
- 3. Leucht Gotth., Kfm.
- 4. Münch Herm., Tapez. (Werk-statt).
- 5. Reiningger Rob., LackierWe.
- 3. Kröner Fritz, Schriftfeger.

Pfälzer-, Rhein- und Süddeine | Weber & Albrecht Ruppurrerstraße 34 Fernsprecher 5305

Landesbank für Haus- u. Grundbesitz e.G.m.b.H. Eröffnung von Konten in Hd. Rech- Kaiserallee 4 Bank und Sparkasse des organisierten Grund- und Hausbesitzes. nung mit u. ohne Creditgewährung. Telephon 5846

IV. 104

Herren-Straße.

- No. Rechte Seite
- 8.*Wagner Wilh., BlechnW.
1 u. 2 Galm Franz, Delikatessen.
Grotlars Rich., Goldschm.
2 Arensch Max, MaschSchlosser.
3 Kreis Bernh., MaschM.
Silberbauer Ant., Schlosser.
Schubnell Carl, Wächter.
H1 Kirchsler Wilh., Install.
2 Stord Jul., MaschArb.
2 Dieb Wilh., Tapezier.
Kreß Feinr., Patentingen.
Straub Ad., Monteur.
3 Brureiner Friedr., MaschArb.
Salner Martin, Schneider.
Hermann Carl, TischArb.
Oberle Gust., städtArb.
- 10.*Estelmann Jean, Wein-großhändler.
2 Erbsland Math., Küfer.
Seib Feinr., Portzenkontroll.
3 Weber Emil, Flechner.
- 12.*Estelmann Jean, Wein-großhändler.
1 Benzinger Gust., Nachf. S. Estelmann (Kontor).
Rothschild Salb, Kolonialw-Gesch.
Wette & Co., Löffelfabrik.
2 Rothschild Salb, Kfm.
4 Garbelein Adam, Ingen.
5 Prüßl Peter, Bierbrauer.
14. Israelitische Gemeinde.
1 Lebensbedürfnisverein (Zil.).
2 Mayer Math., Stilleiterin.
Destringer Anna, Geschäftsführerin.
3 Seligmann Jas., Kfm.
4 Abner Wilh., Dingen.
Wod Konr., Ingen.
H1 Religionschule.
2 Sitzungszimmer des Synagogengerats.
3 Weiß Jos., Auscher a. D.
4 Schwarzein Dr. Alb., Prof.
5 Mayer Wilh., Hausw.
- 16.*Behn Ernst, MechW.
1 Behn Ernst, Kraftfahrzeuge.
(Laden.)
2 Maier Rosa, Schuhwaren-Tagengeschäft.
3 Bad. Abrengroßhdg. n. Roman.
Wasser Pbil., Holzbildhauer.
5 Magg Fidel, Tagl.
Reis Anna, Näherin.
H1 Behn Ernst, mechan. Werkstatt und Fahrräder.
Pfistermeier Ad., Mech.
2 Reichert Emil, Glaser.
Nichter Hugo, ElektrMont.
3 Winkler Peter, Schuhm.
4 Weitin Luise, We.
5 Köfler Gust., GasarbWe.
Scheer Willl., Schreiner.
- 18.*Dehler Theod. sen., KonditM.
1 Judidar Aug. Nachf., Gummiwaren.
Dehler Geora, Konditorei.

- No. Rechte Seite.
- 2 Radn Geschw., Damenschneiderei.
Winkler S., We., Damenschneiderei.
3 Liebmann Dr. med. Leop., pr. Arzt.
4 Janson Feinr., JugM. a. D.
Reumaier Joh., Tagl.
Debler Theod. jr., KonditM.
H3 Sandmayer Jean, Schreiner.
+ Kaiserst. +
- 20.*Nied Herm., Metzger u. Gesmirl.
1 v. Müller's Schirmgesch., Inh. Paulich Sch., ArchitektWe.
Dosenbach, Puggeschäft.
2 Vogel Edmund, KfmWe.
3 Paulich Sch., ArchitektWe.
4 Franz Emil Joh., SPeschaffn.
Fahmann Jos., Flechner.
- 22.*Ettlinger Abrah., Acon, Isaak u. Jakob, Kaufl.
1 Chimowitz Herm., Manufakturwaren.
Dummler Sal., Citboteninstitut Kote Kandler.
Geisendörfer Feinr. Nachf., Inhaber S. u. A. Pasche, Siederereigeschäft.
2 Diesenbrommer Berth., Kfm.
Weber Elba, Stiftrabbiner.
3 Ettlinger Kron, Kfm.
Rajche Henriette, Geschäftsinhaberin.
Pasche Louis, Kfm.
Lebb Oskar, ReisenderWe., Kostgeberei.
4 Büchle Jas., SchreinerM. — H1 Werkstätt.
Böller Wilh., SchneiderM.
H1 Büchle Jas., SchreinerM. (Werkstätt.)
- 24.*Kinzeller Ernst, Kfm.
1 Schulz Aug., Inh. Ernst Kinzeller, Wäschegechäft.
2 Aug Georg, Ingen.
3 Scheidt Jul., ProfWe.
4 Kraus Georg, Buchhändler.
H3 Feld Emil, BerwDsekr.
- 26.*Noth Karl, u. *Noth Ludw., Kfm.
1 Noth Carl, Drogerie.
2 Langjahr Paul, Drogist.
- 28.*Noth Karl, u. *Noth Ludwig, Kfm.
1 Noth Carl, Drogerie.
2 Heußler Albert, Prof.
30. Reichsbank.
2 Frief Benno, Reichsbankdir.
Gutzzeit Kurt, ReichsbankDir.
3 Böfel Eug., Hausw.
- 34.*Herder Dr. Herm., Kommerzienrat.
1 Herdersche Buch- und Kunsthandlung.
2 Wolf Gust., KfmWe.
3 Fischer Dr. Alfons, prakt. Arzt.
4 Pfleger Dittmar, Buchhändler.
5 Dürr Friedr., EisenDInstp. a. D.

- No. Rechte Seite.
- 34a.*Sinner A.-G.
1 Birsch, a. Palmengarten.
2 Zirn Karl, Restaurateur.
- 36.*Kieser Herm., Pofamentier u. Gen.
1 Fischer Friedr., Grabieranstalt und Kautschukstempelfabrik.
Gebrüder Treßger Nachf.
3 Bomminger Heinrich, Briefträger.
- 38.*Hermann Friedr., Damenfrisier.
1 Baresch Josefa und Burobacher Rosa, Damenschneiderei.
Hermann Friedr., Damenfrisier (Laden).
Bujam Max, Handels- u. Finanzbüro.
2 Feil Binzing, KleiderWe.
Kastätter Eug., Metzger.
3 Graf Wendel, AmisbndWe.
- 40.1 u. 2 Kirrmann Jos., Möbelgesch.
+ Blumenst. +
- 42.*Karcher Friedr., Schuhm. MWe. und Kinder.
1 Mees Peter, Schneiderartikelfabrik.
Schilling Bernh., SchreinerWe.
Schulze Fritz, GendWachM.
Karcher Karl, Schuhm.
2 Kraut Johann, Schriftsetzer-We.
3 Fränkle Christ., Goldschm.
4 Rapp Karl, Schuhm.
Schick Ludw., SchlosserWe.
- 44.*Dühler Gebr., Maschinenfabr., off. Handelsgef. in Hwül.
1 Dühler, Gebr., G. m. b. H., Büro.
Haug Karl, Herde u. Defen. (Laden).
2 Müller Otto, Geschäftsführer.
3 Dählinger Friedr., Drecker-We.
- 46.*Sierteis Alfons, Kfm. & Gen.
1 Heubel B., Stod. u. Schirmfabrik.
2 Herrmann Paul, BergInstp.
3 Zimmermann Wilh., DPsekt.
4 Schiler Bertha, Fris.
5 Langenbach Karl, Tagl.
H1-4 Heubel B., Werkstätten.
- 48.*Riegger Wilh., Chemigr. Anstalt.
1 Zellhauer Ferd., Weindhl. und Kellerei.
2 Rapp Adolf, Redakteur.
Continental Telegraphen-Comp. (Büro).
Wolff's Zeitar. Büro. Leiter: A. Steumehl.
3 Reinholdt Wilh., MetzgerWe.
Reuteischöder Hans, BetrKeller-We.
4 Ribb Franz, FlechnerMWe.
Schärf Aug., Malergeb.

Grabdenkmäler
 Karl Wilhelmstraße Nr. 90
 (am Endpunkt der Straßenbahn)
 Carl Westermann,
 Telefon Nr. 1987

Georg Fleischmann

Immobilien. — Spezial-Büro für Güter, Villen,
Geschäfts- und Privat-Häuser usw.

Augustastrasse 9 • Telefon 2724.

No. Rechte Seite.

- 1. Wiltz, Ing.: Zul. Nöb-ler, Baulehner. 2. Graf M., Milchführer. 3. Giese Max, Maschinenrührer. 4. Hüsem Franz, Fabr. Arb. 5. Kuntz, Schlosser. 6. Herz Luise, Näherin. 7. Zentifer-Koos, Mob., Zahntechn. u. We.

- 8. Bretschneider L. Otto, Zinngießer. 9. Knapf Franz Eduard, Graveur und Heraldiker.

No. 10. Abt. Dr. Karl, Dörfler.

- 1. Döbber Ad., Buchbindereibes. 2. Ehrlich & Graeb N. G. 3. Thomas Walter A., staatl. geprüf. Dentist. 4. Baer Hugo, Kfm. 5. Bollinger Gust., Pol. Rat. 6. Eisinger Rud., Kfm. 7. Will Elisabeth, Hebrerin. 8. Will Margarethe, Pianistin. 9. Langley Heinz, BauM. 10. Augenstein Karl, Stadttagsl. 11. Klee Karl, Monteur.

+ Amalienst. +

No. 11. Gerhard Paul, Dr. phil.

- 1. Reithold Bankr., Garnverw. 2. Reithold Wilh., Kfm. 3. Reusch Jos., Domänenrat. 4. Reihl Jul., Weinhdl. 5. Reihl Martha, Kranzengest.

No. 12. Leis Karl, DachMat (Frau).

- 1. Bausch Ludw., Kfm. 2. Leis Werner, Dr. rer. pol. 3. Lepique Heinz, Kfm.

No. 13. Saas Ant., BleichM.

- 1. Berberich Karl, Kfm. 2. Wolf Ost., milit. Seltenheiten. 3. Schweinfurth Franz, Verw. 4. Süß Ab., Müller. 5. Annaple Ferd., Verfschreiber. 6. Strähle Mich., SchuhM. 7. Frohmann Jaroslav, Schlosser. 8. Steiner Jos., PrivatWe.

No. 14. Moser Moiss, Privat.

- 1. Erdwein Aug., Eisenzetr. 2. Hammelmeier Ost., Tapezier und Sattler. 3. Moser Wilhelm, WerM. 4. Galber Franz, Kfm. 5. Dammmeier Elise, Priv. 6. Wilhelm Sofie, Büroangestellte. 7. Weger Lorenz, Damp. 8. Bogt Wilh., Resführ. 9. Klaffenbrand Franz, Zementeur. 10. Frei Friedr., Borarb. 11. Herrmann Jul., Tapezier. 12. Ebert Theod., Nachtw. 13. Näherin.

No. Rechte Seite.

58. Pfeiffer Ost., Dir. We.

- 1. Mehl Karl, Gesck. Ing. 2. Ganninger Wilh., Schneid. Meister. 3. Hud Karl, städt. Arb. 4. Berle Karl, Privat. 5. Dehn Jos., Säger. 6. Döhr Jos., Fuhrmann. 7. Schott Mina, We.

60. *Vollmer Joh., Kuttler M.

- 1. Ummerhofer Adolf, Mech. 2. Gfrörer Georg, Hausdiener. 3. Gähle Karl, Schneidergesch. 4. Dieb Friedr., Schneider. 5. H1 Köfler Hugo, Mechaniker. 6. Steiert Franz, Schaffner. 7. Fehender Peter, Glaser. 8. Adam Heinz, Bankbeamter. 9. Mayer Otto Ed., Musiker. 10. Kösch Adam, Schaffner.

62. *David Sid. u. *David Sal., Kaufleute.

- 1. Germer Hugo, HausM. 2. Berle Friedr., Herren- u. Damen-Waarengesch. 3. Scheier Aug., Schreiner. 4. Schradhuen Georg, Goldschm. 5. H1 u. 2 David Josef & Sohn, Schuhgroßhdlg. 6. Fasoli Ludw. jr., Masch. Form. 7. Fasoli Ludw. sen., Invalide. 8. Kiefer Max, Arbeiter.

64. Hipp Franz, Kfm., Weiß- und Wollwaren.

- 1. Weidmann Georg, Mechanik. 2. Weidmann Sel., Hebrerin. 3. Baier Jos., Schneidergesch.

66. 2. Heinrich Karl, Priv. We.

- 1. Burgmaier Adolf, Verw. Zetr. 2. Müntler Gh. Ldw., Pol. Beamt. 3. Noble Fritz, Divl. Ing. 4. Buchbinder Dr. Friedr., Dng. Med. Rat, prakt. Arzt. 5. Ebert Lorenz, Bader. 6. Ebert Rud., Buchdr. 7. H1 Mühle Maria, We., Stickerin.

Herrenalber Straße.

(Rüppurr)

Stadtplan Nebenarte. PW Lange- st. 60. FM Auerst. 2.

Zwischen Hedwig- und Schloßgä- renst. parallel der Kastatterst. (Noch nicht hergestellt.)

Herz-Strasse.

Stadtplan B C 9. PW Mühlbur- gertor. FM Kaiserallee 15. (Briny).

Heinrich Herz, Professor an der Techn. Hochschule, Entbeder d. elektrischen Strahlen, geb. 1857, gest. 1894.

Beginnt an der südl. Hildapromenade und endigt in der Kaiser- allee am Friedrichs-Schulhaus.

No. Linke Seite.

1. Altkath. Pfarrhaus.

- 1 u. 2 Kaminski Arthur, Stadt- pfarrer. 2 u. 3 Bodenstein Emil, Geistl. Rat, Stadtpfarrer. 4. Auferstehungs-Kirche.

+ Helmholtst. +

5. *Erhardt Ost., DachMat a. D.

- 1. Schneider Dr. Ab., Professor. 2. Rabenberger Otto, Profurist. 3. Weinmar Rich., Dng. 4. Hornmuth Ost., Beamter. 5. Leist Ernst, Präparator. 6.

Rechte Seite.

2. *Lindig Dr. med. Paul, Prof. u. Dir. We.

- 1 u. 2 Reiff Hans, Buchdruderei- bes. u. Stadtrat. 3. Betonbau Rabid (Büro), Zentralbüro für Eisenbeton- trägerdecken System Rabid.

2a. 2. Herrmann Wilh., Di- rektor.

- 1. Herrmann W., Direktor, (Geschäftsräume.) 2. Kapp Dr. Herm., Priv. 3. 4. 1 u. 2 Ehrlich Rud., Direk- tor We. und Kinder. 4. Ritter Ed., Fabrikant.

+ Helmholtst. +

6. *Schwab Max, Priv. We. Erben.

- 1. Linzenmeier Dr. med. Franz, Prof., Direktor. 2. Daehn Dr. Ludw., Justiziar der MaschbauGes. 3. Baumann Armand, Ghydri- rektor a. D. 4. Sübner Max, Schreiner. 5. Weber Amelb., Porträtmalerin. 6. Meyer Josefina, Priv.

8. 3. Würzburger Bernh., Kfm. We.

- 1. Wieband Fdch., BauMat. 2. Wielandt Karl, Med. Rat. 3. Vorawers Herm., Cafetier. 4. Weber Linus, KanzleiGeh. 5. Sand Paul, Kfm.

Heu-Strasse.

Stadtplan D 5. 6. PW Hardst. 5. FM Ackerst. 1 (Kühler Krug).

Beginnt an der Banwaldallee u. zieht sich zum Westbahnhof.

Rechte Seite.

2. Brauereigesellschaft vorm. S. Moninger Akt.-Ges. (Lagerplatz).

Konstantine, Kämmerle Fritz, Metzger u. Wirt.

Wilhelm Braunnagel Spezialhaus für Damenstoffe Herrenstraße 7 :: Fernsprecher 2827

Paul Drollinger Nahrungsmittelfabrik

Sofienstr. 117 a Fabrikation von Makkaroni · Hörnle · Suppenartikeln Fernspr. 3753

Nördl. Hilda-Promenade.

Stadtplan BC 89. **PW** Mühlburgerter. **FM** Nördliche Hilda-Promenade 1.

Hilda Charlotte Wilhelmine, Großherzogin von Baden, geb. Prinzessin von Nassau, geb. 1864.

Beginnt an der Stabelstraße und zieht sich bis zum ehemal. Mühlburger Bahnhof.

Srintt Hoepfner-Wilfner

1. Fiskus (Verwaltungsgerichts-hof).

■ Feuermelder ■

- 1 Ed Herm., HausM.
- 2 Metzger Ludw., HausM.
- 3 Arnold Joh., DRat.
- Glodner Dr. Karl, Staatsrat, Präf.
- Schmidt Wilh., KanzlStf. a. D.

2. Fiskus (General-Landes-archiv).

- 3 Krieger Alb., GehArchivr.
- Krieger Ernst, DiplIng.
- Obfer Dr. Karl, DRat, Dir. des Generallandesarchivs a. D.
- 4 Werner Paul, Pfarrer.

3. *Müllereifert Dr. J. A.,
Priv. in Lindau.

- 3 Müllereifert Elisabetha, Lehrerin
- Müllereifert Emma, Lehrerin.
- Müllereifert Maria Theresia, Gewerbelehrerin.

Südl. Hilda-Promenade.

Stadtplan BC 8. 9. **PW** Mühlburgerter. **FM** Nördliche Hilda-Promenade 1.

Zieht sich vom Mühlburgerter an bis zur Kochstraße.

Linke Seite.

+ Grasshoffst., Helmholst., +
+ Herpst. +

1.*Schmidt Leop., Architekt-We.

- 1 Leuz Pauline u. Mina, Priv.
- 2 Georgi Wilh., HofmWe.
- 3 Ettlinger Camilla, PianistWe

2.2 Weil David, Fabrikant.

- 1 Weil Karl, Zigarrenfabrik.

3.3 Ritter Otto Aug., Dir.

- 1 Abele Bernh., Dir.
- 2 Turban Dr. med. Karl, Facharzt f. innere u. Lungenkranth., Chesarzt a. Diafonienhaus.

No. Linke Seite.

5.2 Siegrift Gust., Bauunternehmer.

- 1 Dannenberg Paul, Geschfähr. Bertheimer Semb, Hofm. Chem. techn. Produkte.
- 2 Pfaff Dr. phil. Siegr., Priv.
- Schilling v. Cannstatt Carl, Frhr., MajorWe.
- 3 Graf Karl, Generalbevr.

Rechte Seite.

- 4.1 u. 2 Weg Rich., Bankdir.
- 3 Groß Ferd., KommKartWe.
- 6. Brückner Otto, Hofm.
- 2 Schmitt Karl, ZugMWe.
- 8. Dordt Dr. M. van, prakt. Arzt.

Hindenburg-Straße.

(Garbtwalbfiedelung.)

Stadtplan A 8. **PW** Mühlburgerter. **FM** Ede Knielinger Allee u. Waldring.

Paul von Hindenburg, Generalfeldmarschall, Ehrenbürger der Stadt, geb. 1847.

Linke Seite.

- 1. Zimmermann Rud., Prof.
- 3. Lehmann Max, Reichsbf-Nat.
- 5. Brauer Dr. Theod., Prof.
- 7. Kessler Alb., Prof.
- 9. Wittmann Sch., Direkt.
- 13. Brunisch Paul, Direktor, Brunnisch Art., RegBau-M.
- 29. Scheuerpflug Alb., Architekt.
- 31. Haus Karl, DRSekr.
- 33. Winkler Arth., AbtLeiter.
- 35. Schütz Wilh., EisenbZusp.
- 37. Futterer Alb., VerwD-Zusp.
- 39. Voit Ludw., VersBeamt.
- 41. Rezbach Aug., Haffier.
- 43. Schulz Sch., Baubeamter.
- 45. Gittinger Herm., BetrLeit.
- 47. Lupberger Gg., DRng.

Hinter der Kirche.

(Daxlanden)

Stadtplan D 1. **PW** Pfarrst. 51. **FM** Stalienwörthst. 68.

No. Rechte Seite

- 2. Najstetter Friedr., Maurer.
- 4. Berisch Jak., Maurer.
- 6. Widh Valent., Elektro-Mont.

Hirsch-Straße.

Stadtplan C-E 10. **PW** Mühlburgerter. **FM** Amalienst. 49, Hirschstraße 69.

Beginnt an der Stefaniest. bei Nr. 51 und zieht sich nach Beiert beim bin.

Linke Seite.

- 1.3. Weißer Karl, Handelsvertreter.
- 1 Gain, Herm., Langschrer. Göttinger Friedr., Schneider.
- 2 Boddingshaus Paul, GenBevr.
- 3 Brunner Julius, Marktallbn-We.
- 3. *Schmidt Karl, DRgBau-ratWe. Erben.
- 1 Morlok Fr., Herrm- und Damenschneiderei.
- 3 Schmidt Herm., PrivWe. Schmidt Herm., Hofm.
- 3a.2. Melder Hugo, Priv.
- 1 Brehm Alb., DomänVerwWe.
- 3 Weibert Dr. Otto, DRGKat.
- Schmidt Anna u. Luise, Priv.
- 5.3. Throm Joh., DRSekr. a. D. We.
- 1 Schmidt Wilh., Magnetopath und Massageur.
- 2 Solzer Christ., MinDRat.
- 3 Throm Heinz, Wilh., Fabrik.

+ Kaiserst. +

7.2 Laßmann Ernst Emil, Hofm., Webereivertreter.

- 1 Volk Franz, Schuhgesch.
- Ebert Kaver, SchuhM.
- 3 Ganter Jos., Schriftföher.
- Ganter Willi, Hofm.
- Schmidt Paul Karl, Elektro-techn.
- H1 Kähler, Jos., Vulkanisier-Werkst.

9.1 Bad. Druckerei u. Verlag
J. Bolke, G. m. b. H.

Südb. Ingentieurbüro A. G. vorm. Rubin A. G.

H2 Calwein Johs., HausM.

11.*Kamm E., DRPräsident-We. Erben.

- 1 Hochhäuser Walter, Hofm.
- 2 Kamm Lina, Priv.
- 3 Krämer Friedr., Amtsgehilfe a. D.

+ Amalienst. +

Franz Haniel & Cie. G. m. b. H.

Kaiserstraße 231

Fernruf 4855, 4856



Künstl. Düngemittel aller Art

Groß- und Kleinverkauf

- No. Linke Seite.
13. Kern Aug., Pension.
- 13a Arnold Frdr. sen., Buch-
druckerbesitzer.
- 1 Specht Karl, Schlosser.
2 Vogel Sal., KladeSchaffner.
3 Arnold Friedr. jun., Buch-
drucker.
- 3 Hirschbach Frdr., SchneiderM.
H1 Arnold Friedr., Buchdrucker.
3 Hirschbach Feinr., Färber.
17. u. 2 Wolff Dr. Ludw., pr.
Arzt.
- 2 Hoff Erich, Dr. med.
3 Hoff Edith, Jugendleiterin.
4 Weg Emanuel, Kfm.
Maier Job., BezSekrWe.
4 Braun Franz, TelArb.
19. Siegel Rudolf, HafnerM.
- 1 Müller Job., Aufseher.
3 Keller Karl, Buchdrucker.
21. Walter Georg, BlechnM.
- 1 Langenhermsfeldt Walter, Pol-
Reutnant.
2 Jäger Friedr., SchneiderM.
3 Hoff Stef., VerbSekr.
4 Kint Marie, Kleidermacherin.
Schumann Karl, MaschGeh.
H2 Keller Karl, SchneiderMWe.
23. Wittmann Ad., Münz-
BerfMWe.
- 1 Seifarth Frieda, Privat.
3 Gled Dr. jur. Hans, Direktor.
3 Raffner Sofie, KfmFrau.
4 Klein Jos., Pader.
25. Maeyer Ed., BlechnM.
- 1 Hülfisch Ludw., Schlosser.
2 Schroeder Hedw., Staatsan-
waltWe.
Wolff Kurt, DblIng.
3 Maeyer Karl, BlechnM.
4 Wolf Karl, Schriftfeger.
- H1 Göppert Job., Schneider.
Guder Alois sen., Buchdrucker.
Krich Wilh., SchreinerM.
Wedenburg Rich., Elektrotechn.
Wagner Ludw., Schneider.
2 Liebhart Karl, Tapeziergesch.
Schänfle Herm., Bürodn.
Wirth Jos., DfSekr.
Wolff Otto, Tapezier.
Grosch Karl, VerbMst.
3 Baher Christ., Bäder.
Wiedle Josef, Schlosser.
Wegler Otto, Hilfsarbeiter.
Gebrig Franz, Buchd.
Wohlfahrt Friedr., FabrArb.
4 Hirschbach Karl, Bäder.
Müller Theob., DekorMaler.
Wielh Ign., Kutscher.
27. Mahbach Ch., Privat.
- 2 Arum Wilh., KutscherWe.
Mahbach Karl, Kfm.
3 Mahbach Eug., Marketeur.
H 2a Mahbach Feinr., Ate-
lier für Marketerie.

- No. Linke Seite.
- 29.1 Mad Jos., GutmacherM.
2 Bad. Zeitung G. m. b. H.
Deutschnat. Volkspartei Orts-
verein Karlsruhe.
3 Malmshaimer Wilh., Bankbe-
amter.
Maier-Sido Mathilde, Arzt-
Frau.
Steuerle Karl, SchreinerM.
- 31.2 Haas Rich. sen., Fisch- u.
Wildpreihdl.
- 1 Haas Rich. jun., Wild-,
Fisch-, Geflügel-, Eisgroß-
hdlg.
3 Bechtold Phil., LändlerWe.
Pflüger Karl, MaschArb.
- 33 *Grab Eugen, Bankkassier.
- 1 Gramlich Peter, SchuhM.
Gummel Wilh., KanzleiGeh.
2 Berger Gust., LehrerWe.
Rast Friedr., BahnverbWe.
3 Suhr Ludw., BauIng.
4 Dezentner Jos., TagVerb.
- 35.1 Gassinger Leop., Milchhdl.
2 Kern Jos., DRevisor.
Jilch Theoph., KammersekMWe.
3 Ubig Frieda, Näherin.
4 Eoder Karol., FormerWe.
H1 Bausbad Ant., Fuhrmann.
2 Diefenbacher Job., Kutscher.
Ded Karl, SchuhM.
Eug Friedr., SchneiderM.
3 Waible Albert, Bote.
Weissenborn Gust., städt. Auf.
- 35a.2 Keller Emil, Handels-
vertr. u. Keller Fritz,
Musiklehrer.
- 1 Auhmann Erna, Modistin.
Schwanzer Georg, Gummthaus
und Reparaturwerkstätte.
2 Sifam Ad., Zahnarzt (Praxis).
Sifam Friedr., SchneiderMWe.
3 Galm Sal., MinRatDir a. D.
Pofadowski Arth., Graf v.,
MajorWe.
4 Hilberg Otto, Reisender.
Keller Fritz, Kfm.
Keller Karl, PrivatWe.
Leibold Otto, Marketeur.
Uebler Karl, Maschinenbeamt.
- + Sofienst. +
- 35b. *Genossenschaft d. Schwe-
stern d. Allerh. Heilandes
Prov. Baden in Bühl.
St. Agneshaus.
- 1 Handarbeitschule des St. Ag-
neshauses.
Kindergarten (Fröbelscher) des
St. Agneshauses.
Stellennachweisbüro d. kath.
Mädchenschülervereins Karlsru-
he.
2 Kindergärtnerinnenseminar
(Fröbelsches) St. Agneshaus.
3 Müller Mathilde, SekrWe.
37. *Hoffmann Dr. Ad., Gen.-
ArztWe. Erben.
- 1 Hölzer Gustav, Architekt.
2 Deimling Mor., Korvetten-
KapitänWe.
Wendt Max, Kfm.

- No. Linke Seite.
39. *Sternberg Dr. Herm., pr.
Arzt.
- 1 Ruf Ost., Herrenschneiderei.
2 Ebertsheim Paul, Anw.
- 41.2 Heid Jean, Vertreter
(Frau).
- 1 Hib Franz, BäderM.
2 Heid Hans, Kfm., Textilvertr.
3 Heid Ernst, Mech.
- 43.2 Schmitt Aug., Kfm.
- 1 Schmitt Aug., Büro.
3 Schneider Marie, Privat.
- 45.1 Maeyer Alb., MalerM-
We.
- 2 Eba Erich, AmtsgerNat.
3 Rademacher Karl, Ingen.
Schneider Max, GenAgent.
4 Scherer Max, Kfm.
Dilli Ad., ZahntechnikLaborat.
H1 Maeyer Alb., Malergeh.,
Berfstat.
2 Grättner Wilh., SchuhmGesch.
3 Maeyer Alb., MalerM.
4 Streib Max, Zementeur.
- + Kriegsst. +
47. *Beder Ferd., Anw. in
Weickshaden.
- 1 Red Wilh., Kfm.
2 Blas Peter, BezZnspWe.
Mittner Phil., BezTierarztWe.
3 Haber Gust., ForstMWe.
49. *Beder Alf., Schriftsteller-
We. in Neuwied.
- 1 Baier Herm., Lehrer.
2 Banghaf Christ., DienerWe.
Gauher Feinr., HauptmWe.
3 Hirschler Karl, Maler.
Mitarbeiter Pauline, Kleiderm.
Wilh Aug., TaglWe.
51. *Pfeifer Berth., PrivatWe.
u. Gen.
- 1 Eisenhut Karl, VerbZnsp.
Lisch Fritz, Apotheker.
2 Roth Dr. Karl, pr. Arzt.
3 Pfeifer Luise We., Privat.
Sander Elise, Lehrerin a. D.
4 Arbeit August, Glaser.
- + Gartenst. +
- 51a. *Wolf Dr. Fritz, Fabrik-
direktor.
- 1 Fribolin Dr. Herm., Staats-
anwalt
Fribolin Karl, PrivatWe.
2 Pfanner Hugo, BezDirektor
3 Heinemann Emma, Privat.
4 Müller Helene, HauptmWe.
- 51b. *Keller-Thoma Stiftung
in Mannheim.
- 1 Leuz Feinr., Professor z. D.
2 Fritsch Emil, Bahnhofinsp. a. D.
Grimm Max, DRevisorWe.
3 Krieger Sal., Kfm.,
4 Braun Feinr., DirektorWe.
- 53.2 Wagner Dr. Ernst, Wirkl.
GMatWe., Erz.
- 1 Bode Hans, Apotheker.

Flaschenweine und Schaumweine / Weber & Albrecht Tüppenerstraße 34 Fernsprecher 5505

Landesbank für Haus- u. Grundbesitz e.G.m.b.H. Annahme von Spareinlagen bei Kaiserallee 4
höchster Verzinsung. Telephon 5846
Bank und Sparkasse des organisierten Grund- und Hausbesitzes.

IV. 108

Hirsch-Strasse.

No. Linke Seite.

- 55.1 Hauger Otto, Vaudir.
Hauger Maria, Bezirksfürsorg.
- 57.2 Turban Dr. Ludw., ORg
Rat a. D.
1 Gröner Friedr., Justizsp.
3 Wundi Karl, Baurat a. D.
- 59. *Seubert Emil, Wirkl.
ORat, Erz. Be.
1 Göh Jos., Direktor der Bad.
Pferdeversanstalt.
2 Dietrich Gust., Wirkl. Be.
3 Maier Alois, EisenbZusp.
4 Herr Adolf, Monteur.
- 61.2 Derr Hans, RevDZusp.
1 Bollhardt Phil., RchRat a. D.
3 Fuchs Wilh., D u. GehPostrat.
a. D.
4 Kopf Karl, Rfm.
Seib Aug., Maler.
- H1 Hofmann Magd., Straßkehr-
rer Be.
- 63.2 Baesecke Jul., Privat.
1 Reuter Christ., Maschinist-
Be.
3 Kösch Adolf, DRZeskr.
4 Ball Andr., Schlossner.
- H1 Maier Josef, Posthelfer.
- 65. Heintz Friedr., Priv. Erb.
1 Heintz Elise u. Marie, Priv.
2 Bausch Rud., Musikalienhdl.
3 Hinsel Wilh., Gastwirt Be.
Jäger Heinz, Lehrer a. Bad.
Konfekt.
- H1 Hausberger Theoph., Lagerarb.
- 67. *Sinn Frdr. jen., Bäcker-
M.
1 Lint Gust., Rfm.
2 Wolff Alb., DJngen.
3 Schäfer Rud., Prof.
4 Lehn Jos., Schneider.
- H1 Dambach Karl, BBeamter.
- 69.1 Hauß Alb., BäckerM.
■ Feuermelder ■
2 Krab Ernst, Rfm.
3 Hindenlang Friedr., Pfarrer.
4 Bracher Ludw., Priv.
Huber Ant., Statikontr. Be.
- 71.2 Magdeburger Feuerber-
sicherungs-Ges.
Eingang Hirschst.:
1 Ringado Aug., DRgRat.
3 Kamle Paul, GenMat.
Weingartner Fidel, Mikrodienr.
4 Dörner Emilie, Lehrerin.
Dörner Heinz, DRZeskr. Be.
Holschub Luise, Lehrerin.
5 Amelung Karl, Pförtner.
Kommenmacher Clara, Konto-
ristin.
Eingang Mathystr.:
1 Maurer Karl, WerkM.
Single Mathilde, DRZeskr. a. D.
2 v. Großmann Adolf, Literar-
historiker.
v. Großmann Karl, DLeut-
nant Be.
La Roche du Jaurys, Gen-
Leutn. Be. Erz.
+ Hirschbrüde. +

No. Linke Seite.

- 73.1 Schmider Herm., jen.,
Priv.
1 Schmider Herm. jr., Architekt.
2 Praunger Franz, Rfm. Be.,
Sprachlehrerin.
Müller Karl, Rfm.
3 Mahrn Alb., Jngen. Be.
Lanza Giovanni, Rfm. Be.
- 75.3 Kall Jul., BerwDZusp.,
(Frau).
1 Schapiag Ed., DRg.
2 Mecher Otto, MinDRgRat.
4 Herr Mathilde, Priv.
5 Janson Ant., Tapezier.
- 77.2 Hartung Karl, Rfm.
1 Freund Karl, DRZeskr.
Bühner Karl, Kellner Be.
2 Ganer Jos., Bahnarb. Be.
3 Heiligenthal Karl, RchRat a. D.
- 79.1 Opp Max, Lokführer Be.
1 Schroth Vinzenz, Stadtskr. Be.
Schroth Mathilde, Lehrerin.
2 Paulus Max, Zindkar.
3 Schneider Alb., FriseurM.
4 Arbogast Alois, Tapezier.
5 Opp Otto, Wagenführer.
- 81. *Dinger Mil., Landwirt.
1 Jost Jos., Rfm. Be.
Gassert Eugen, Rfm.
Greif Emil, Elektrom.
Gleichberg Arno, GenVert.
Strobel Aug., Pantheamter
2 Bundschuh Pauline, Priv.
Bundschuh Herm., GehPostrat
a. D.
3 Schubert Karl, Apotheker,
Priv.
4 Gräbener Karl, Pfarrer Be.
- 83.2 Jürgensen Otto, Archit. u.
Gewerbelehrer.
1 Schmidt Wilh., BüroVorst.,
DRewDZusp.
3 Fünke Jos., Buchhalter.
4 Hagin Ernst, Elektromont.
H1 Anorr Herm., Fabr. zahn-
ärztl. Instrum.
Luborzhil Paul, Bürobeamter.
2 Koch Karl, Mechaniker.
3 Strad Bernh., Küfer.
- 85. *Maß Ad., BäckerM.
1 Rappert Karl, Rfm.
2 Fimm Karl, DRstabsveterin. Be.
Fimm Max, DLeutnant a. D.
3 Diehm Friedr., RchDir. a. D.
4 Weinede Jul., SchreinerM.
- 87.1 Reß Gottl., Metzger und
Wirt.
1 Ritsch. z. Hohentwiel.
Blüß Christ., Friseurgesch.
2 Anies Luib., Rfm.
3 Kircher Joh., DRZeskr.
Kirchgehner Franz, Rfm.
4 May Karl sen., Rfist.
Winter Ludw., Briefstr. Be.
5 Dettling Nikod., PlabM.

No. Linke Seite.

- 89.1 Bauscher Ant., Delikat-
Geschäft.
1 David Gesch., Schuhgeschäft.
2 Raif Aug., RchRat. Be.
Raif Dr. Aug. Friedr., Prof.
3 Weiss Jul., Handelsvert.
Sohns Karl, Professor.
4 Babich Luise, Priv.
Waber Werner, Rfm.
- 91. *Beck Ernst, Fabrikant in
Pforzheim.
1 Dittmann Rud., DRewbeleh.
2 Krop Herm., DRchf. Be.
Meister Emil, Verschleißpelt.
3 Bachelin Karl, Major. Be.
4 Salewski Wilh., Pfarrer.
Schneider Karl, Mag. Arch.
- 93. *Reichert Phil., Dipl. Ing.
in Königsberg.
1 Gärtner Max, Rfm.
2 Arakert Dr. Herm., Professor.
3 Ruoff Dr. Fritz, Landge-
richtsrat.
- 95. *Bechtel Frdr., ZimmerM.
1 König Mart., Prof.
2 Steigert Mecht., Lehrerin.
Winter Frieda, Lehrerin.
Winter Wilh., Privat. Be.
3 Krummel Theod., RchRat a. D.
Steigert Hedw., Lehrerin.
4 Koller Emanuel, Rfm. Be.
- 97. *Walder J., ZimmerM.
Be.
1 Schend Ost., Rfm.
2 Hanfmann Adolf, Lehrer.
Reinert Joh., RchRat.
3 Stürzenacker Friedr., DRchf.
99. *Walder J., ZimmerM.
Be.
1 Junke Ed., Privat.
2 Lacher Jul., Rfm.
Egem Mart., RchRat. Be.
4 Jäger Friedr., Friseur.
- 101. *Walder Jul., Zimmer-
M. Be.
1 Walder Otto, ZimmerM.
2 Buch Adolf, Geh. DRchzentat.
3 Burkart Aug., Professor.
4 Deppisch Aug., Masseur.
Sees Otto, EisenbSchaffner.
+ Vorholzst. +
- 103. *Vad. Zentralschulfond-
Verw.
1 Herbert Dr. med., Sugo. prof.
Arzt u. Geburtshelfer.
Rehrlein Jos., DJngen.
2 Blum Rob., Handelsvertreter.
3 Büßling Alb., Direkt. Be.
4 Hildenbrand Emmo, Haupt-
lehrerin.
H2 Kuntel Fritz, Autodroschen-
halter.
- 105. *Weslein Andr., Fabrik.
u. Direkt. in Pforzheim.
1 Schneider Karl, Rfm.
2 Groll Emil, Domänenrat.
3 Ketterer Karl, Jngen., Ber-
treter der Motorenfabrik
Deuz AG.
4 May Dr. Walther, Professor.

Grabdenkmäler
Telephon 97-1987
Karl Wilhelmstraße Nr. 90
(am Endpunkt der Straßenbahn)
Carl Westermann,

Georg Fleischmann
Augustastrasse 9 • Telefon 2724.

Spezialgeschäft für Immobilien, Hypotheken
und Finanzierungen. — Annahme von Haus-
verwaltungen. — Handelsger. eingetr. Firma.

Linke Seite.

107. *Wehnde Detlev u.
*Fischbe Wilh., MalM.
1 Engel Alb., Städt. Garten-
Dfnsb.
2 Hilger Karl, EisenDfnsb.
3 Hünsele Karl, AgNat.
108. *Seiler Phil., ArchNat.
1 Scherer Joh., Priv., Frau.
Schlaegel Hans, Kfm.
2 Schlingner Hans, AgBauM.
Schlingner Otto, AgNatWe.
111. *Stober Wilh., Archit. u.
*Stober Emil, Kfm.
1 Roth Oskar, GVerAfst.
2 Zurl Karl, FDFnsb.
3 Engel Georg, Lehrer a. D.
4 Helsenbeck Alb., Porrier.
113. *Meines Otto, BäckerM.
1 Kusterer Wilh., Electro-In-
genieur.
Kühn Hans, Banfbebodm.
2 Bolke Jul., Verlagsbuchhdl.
3 Hofmann Siemens, Reichsbau-
mann.
Rehler Lina, Priv.
4 Roland Herm., Beamter.
Schönig Lina, Banfbeamtin.
+ Südensf. +
115. *Reifert Frdr., Schnei-
derM.
1 Schaefer Otto, Prof.
Hellerbach Otto, RechDir.
2 Herrmann Ad., EisenDfnsb.
Be.
Kohrdanz Friedr., VerfD-
fnsb. u. Generalagent
3 Dertel Herm., Architekt.
4 Kemmer Siegf., DiplIng.
Stadtbaurat.
Engrün Karl, Reichsbahnrat.
5 Zimmermann Carl, Kunst-
maler (Atelier).

Rechte Seite.

2. Suber Emil, Dental-De-
pot.
1 Reich Karl, BüroportBe.
Kalmbach Friedr. Ig., Kfm.
2 Unschelch Frh., VerfDir.
4 Reber Joh., Büroodn.
Grüniger Alb., Kraftfahrer.
4. Kaufmann Wilh., Priv.
Be.
1 Seibelmann Helene u. Ger-
trude, GeschInhab.
2 Köpcke Otto, PolSezr.
6. Landesfistus.
1 Edmann Stanislaus, Kfm.
Hilken Otto, MinDfnsNat.
2 Heise Lina, Priv.
Schwoerer Grifa, Fürsorgerin.
Schwoerer Dr. Bist., GehDfns-
Nat.
H3 Braun Herm., DVerwSezr.
8. u. s. Verwaltungsrat der
Gebäudeverw.-Anstalt.
1 Gruber Mart., HausM.
3 Hegler Luise, Kantsleifstn.
a. D.
+ Kaiserst. +

No. Rechte Seite.

- 10.2 Wieland Mart., Kfm.
1 Bittale Fisch, Zub. Schön, Bau-
line, Labaterzeugnisse.
1 Sammonia Verf.-W.G. (Büro).
Wittdorf Ant., Subdirektor.
2 Holz Georg, KfmWe.
3 Gerber Emil, Kunsthändler.
Schawinski Otto, Architekt.
4 Döller Andr., Priv.
Gdyfrich Heinz., EisenDfnszr.
Stalberger Mathilde, Kantslei-
Afst.
H1 Droll Emma, Servierfrau.
12.3 Nied Andr., BlechnMWe.
1 Busold & Nied, Großhandel
in Elektromotoren und Ele-
tromaterial.
Seeß Leop., Friseurgeschäft.
2 Weinspach Wilh., VermDir.
3 Napp Joh., Ingen.
4 Boll Alb., Reiflofzührer.
Weinspach Alb., Kfm.
H2 Hauer Kurt, Beamter.
3 Lohrer Karl, Pader.
14.1 Weber Otto, Schieferdek-
kerM.
2 Lampert Otto, Buchhalter.
3 Köhlig Val., SchneiderM.
4 Meynauer Paul, Werkzeug-
macher.
Roth Jul. Mart., Tagl.
H2 Kremer Friedr., Bäcker.
Morlod Gust., Dfnschaffner.
H3 Gebauer Alf., Kunstmaler u.
Photograph.
Schäfer Josephine, Damenschn.
4 Spohrer Friedr., HändlerWe.
16.2 Straub Herm., Lithogr.
u. Straub Luise.
1 Gschl Otto, Kunstmaler.
2 Dettigsmann Friedr., Priv.
3 Mariani Heinz., Elektromon-
teur.
H1 Straub Herm., Steindruckerei
u. Lithographie.
2 Suber Karl, Dfnschaffner.
Suber Karl, Musiker.
Müller Frh., Prof.
18.1 u. Müller Ign., Tapez.M.
2 Roth Dr. phil. Marie, Lehr-
amtsAfst.
3 Eberhard Wilh., Mech.
Müller Val., SchuhM.
H1 Müller Ignaz, Werkstätt.
H3 Rabis Marie We., VorArbtin.
20. *Brauerei Schrempf &
Pring.
1 Wirtsch. z. Babaria.
Kloß Joh., Wirt.
2 Kraus Christ., SattlerM.
+ Amalienst. +
20.a *Dietrich Gust., Wirt-
We.
1 Weinstube Malkasten.
2 Caffe Max, Wirt und Kunst-
handlung.
3 Bed Heinz., RaminfegerMWe.
4 Geher Aug., GutmFrau.

No. Rechte Seite.

- 22.2 Panzer Paul, Lederhdlr.
1 Kuhmann Jos., Obst- und Ge-
mütlehandlg.
3 Frh. Otto, WirtWe.
H2 Bauer Emil, SchneiderMWe.
3 Niederhöfer Mart., Tagl.
24. *Weeber Jul., Kfm. Frau
Erben.
1 Schmitt Karl, HausMWe.
Schmitt Wilh., Kfm.
2 Fluhrer Heinz., Privat.
Selb Alb., Kfm.
H2 Holweg Karl, MaurerWz.
3 Schmale Emil, Schmied.
26.1 Frh. Karl, Apotheker.
2 Ludwig Karoline, Eisen-
Sezr. a. D.
Rutischer Sofie, Gesangsleh-
rerin und Konzertsängerin.
3 Gerhardt Karl, Kfm.
H1 Scheier Nikol. (Werkstätt).
2 Scheier Nikol., BuchbinderM.
28. *Christengemeinschaft e. V.
1 Münch Sebastian, Tapezier.
2 Frh. Artur, Musiklehrer.
3 Weber Johanna, Privatschuln-
Schule.
4 Hoff Heinz., jun., Botelfsekr.
Hoff Heinz. sen., Diener.
30.2 Bezler Paul, Fabrik.
1 Gaiser Job., Dir. Beamter.
2 Dürr Karl Fr., SchlosserM-
We.
3 Jörn Walter, Büroleiter.
4 Hauser Nik., Schreiner.
H1 Bezler Paul, Maschinenfabrik.
Araber Jos. We., Händlerin.
2 Bechel Friedr., SchneiderM.
Kraus Karl, Kaffier.
3 Linnigshäuser Ant., städt.
Arb.
Meier Christ., Dfnschaffn. a. D.
Zeis Geschw., Privat.
32.1 Mees Leop., Architekt.
1 Gaubert Emil, Aufseher.
Steinbrenner Joh., Kantslei-
Afst.
2 Riberg Gust., ChemikerWe.
3 Waltershausen Frhr. Karl v.,
Direktor.
H1 Mees Leop. u. Malsch Ad.,
Baugeschäft.
Dörr Alfred, EisenAfst.
2 Ganß Emil, Kfm.
3 Videl Wilh., Handelsm.
4 Schmitt Wilh., Bahnbedienst.
34.1 Faber Gottl., Bäckerei.
2 Böhm Gust., Kfm.
3 Essig Ant., Maler u. Ver-
golber.
Rödel Karl, MaschArb.
Schwarzlopf Ernst, SchlosserWe.
H2 Reiss Friedr., Maschformer.
Reiss Ida, Stuhlsechtere.

Wilhelm Braunnagel
Seidenstoffe für
Spezialhaus

Herrenstraße 7 :-: Fernsprecher 2827

Paul Drollinger
= Nahrungsmittelfabrik =

Sofienstraße 117 a
Fernsprecher 3753 **Feinste Eierteigwaren**

Spezialfabrikation:

Soepfner-Wäru — Das Qualitätsbier

No. Rechte Seite.

36.* Ziegler Friedr., Fabrikf. in Bergabern.

- 1 Lepper Karl Aug., Be., Priv. Mode-Meister J. Braun.
- 2 Graf Karl, DRat.
- 3 Beschl: Max, MaschMBe.
- Kraus Peter, Maßschneiderei.
- H1 Zffer Gerb., Theaterfriseur.
- Wildenbahn Johs., Musiker.
- Ziegler Gebr., Parfümeriegroßhandlung, Bergabern (Zil. Karlsruhe).
- 2 u. 3 Ziegler Dr. Karl, Dentaldepot.
- 3 Kumm Aug., Kunstmaier.

38.2 Vogel Matth., We., Autoscherei u. Autobetrieb.

- 1 Roth Dr. Wilh., DirektMBe.
- 3 Gehrung Wilh., Hausdn.
- Gilbert Heinr., MaschArb.
- H1 Apfel Leonh., Pader.

40.* Hessig Theod., Zementfabrik Erben.

- 1 Hessig Th. u. D., Eisenbetonbau.
- 2 Meier Friedr., DRSekr.
- 3 Heumann Christ., SchneidM.
- H2 Hund Andr., HilfsSchaffner

42.3 Schindler jr., W., SchloßferM.

- 1 Schindler Wilh. sen., SchloßferM.
- 2 Doetsch Karl, Bantbeamter a. D.
- 4 Braunstein Franz, Druder.
- H1 Lehrer Karl, Kesselwärter.

44.1 Ebbecke Gust. S., SchreinerM.

- 2 Frische Heinr., PläntMBe.
- Gisler Dr. Karl, RAat.
- 3 Bay Heinr., MinDRat.
- 4 Wuhmann Jos., Bildergesch.
- H1 Breitner Raim., Schreiner.
- 2 Strohmehes Art., Schlosser-Frau.
- 3 Köhler Karl, Arbeiter.
- 4 Werner Wilh., Magazintier.

46.2 Vater Karl, Sprach- und Handelslehr.

- 1 Bretschger Herm., Musiklehrer und Komponist.
- 2 Schwöbel Peter, Kfm.
- 3 Wächter Johann, Bürobeamter a. D.
- Wächter Rudolf, Kfm.
- 4 Lenz Wilh., Maurer.
- Reich Emil, StädtArb.
- H1 Privatvorschule f. Knaben von K. Vater.

48.2 Meurer K., Damenschn. MBe. Erben.

- 1 Krauskopf Erna, Kunstgewerblerin.
- Scheurer Alfred, Ingen. und DiplDpt.
- 2 Frauenverein Frauenhilfe, Leiterin Frau Gebhard.
- Schend Eug., Kfm.
- 3 Köfisch Ad., PfarrerBe.

No. Rechte Seite.

50.1 Schott Herm., MetzgerM.

- 1 Nimmel Art., Kolonialw-Geschäft.
- 2 Breining Ludw., Kassier.
- Schauffler Friedr., Buchhalt.
- 3 Ebbecke Friedrich, MetzgerM-Be.
- Ebbecke Gust., Handelsverttr.

+ Soffienst. +

52.2 Dörr Ed., Prof. Be. und Gen.

- 1 Röder Rud., Kfm.
- Röder Adam, Chefredakteur.
- 2 Ganter Alf., Kfm.
- 3 Zettwoch Otto, Kfm.

54.2 Hardek Dr. Friedr., DRagRat z. D.

- 1 Füller Ferd., KanzleiratBe.
- Füller Julie, Lehrerin.

56.2 Förderer Wilh., Zahnarzt

- 1 Bodmühl Alex., Filialleiter.
- 3 Müller Ernst, Stadtbaud-Inspr.
- Röbke Rud., DRSchMBe.

58.* Ministerium des Kultus und Unterrichts.

- 1 Walter Mich., DRagRat.
- 2 Sallwürf Dr. Ehm. v., DRSchDirektor.

60.1 Döll Gust., WiednatBe. Erben.

- 2 Holzenthaler Emil, DRBRat.
- 62.2 Seitz Ludw., SchuhM.

- 1 Polensky Dr. phil., Dito, wissensch. Lehrer.
- 2 Seitz jun. Rob., SchuhM.
- 3 Richheimer Ferd., Kfm.
- 4 Lohrmann Karl, Bildhauer.
- H1 Seitz Ludw., SchuhM. (Geschäft).

64.2 Kronenwett Wilh. alt, Weinhändler.

- 1 Albrecht Fritz, Kartoffelgroßhdlg.
- 2 Kronenwett Wilh., jung, Weinhandlg.
- 3 Just Jos., BlechnM.
- H1 Kronenwett & Weigel, O, m. b. S., Weine, Spirituosen en gros.
- 2 Ropper Albert, Hilfsbeamter.
- 3 Zimmermann Jul., Güterbes. Be.

+ Kriegsft. +

66.2 Krauß Karl, Civ. Ingen. (Frau).

- 1 Beffel Otto, StatkontrBe.
- Gohrein Andr., Kfm.
- 2 Gef. f. Bauindustrielle Unternehmungen m. b. S.
- 3 Sigmund Gg., ZugM.

68.3 Schwarz Karl, DRat a. D.

- 1 Kleinhaus Jul., DRRevisor a. D.
- Be.
- Schmidt Ludw., Damenschneid-Be.
- 2 Diehl Wilh., DRat a. D.

No. Rechte Seite.

70.* Rüdcher Hieron., DienBe. Erben.

- 1 Lebensbedürfnisverein. (Zil.) Weisinger Karl, Vereiter Stam-ZilLeiterin.
- 2 Gädle Otto, Prof.
- 3 Garbord Rud., Prof.
- Rüdcher Rina, Privat.
- 4 Furtwängler Alb., Buchbinder.
- Sartmann Ferd., Schriftf. Weiner Karl RottenM.

+ Gartenst. +

72.* Müller Fritz, Musikalienhandl.

- 1 Adler Sigmund, Kfm.
- 2 Berr Mina, Musiklehrerin.
- Berr Ida, Privat.
- 3 Mohrgraber Luise, Privat.
- Mohrgraber Rich., Gärtner.
- 4 Rausche Eug., Zimmerm.

74.2 Huber Jos., LehrerBe.

- 1 Daiber Mina, ZSekt. a. D.
- 2 Ney Ludw. Wilh., HauptMBe.
- 3 Wittmann Dr. Otto, Min-Rat.
- 4 Wittlingmayer Aug., Schloffer-Be.
- Wittlingmayer Elise, Meidermaderin.

76.1 Desterle Franz, Kfm.

- 2 Koettel Gottfr., Privat.
- 3 Kugel Wilh., Kfm.
- 4 Schreiber Elisabeth, Privat.

78.* Becker Alb., Schriftsteller Be. in Neumied.

- 1 Kolmar Wilh., Kfm.
- Stolz Marie, Schneiderin.
- 2 Steiglehnz Otto, MajorBe.
- 3 Füller Friedr., DRZInspr.

80.* Weinmann Mina, Priv. Be. Erben.

- 1 Ros Karl, KfmBe.
- Steiner Anna, Privat.
- 2 Geier Otto, Kfm.
- Geier Peter, SilberberghBe.
- 3 Fischer Jos., DRStadtSekt.

82.* Ewang. Pfarrverein e. V.

- 1 Karoisch Math., ZInspr.
- 2 Merkle Emil, Privat.
- 3 Stadelhofer Alfred, Reichsbahnrat.

84.2 Stach Marie, Privat.

- 1 Dietrich Hans Max, Dr.
- 3 Fischer Dr. Ludwig, DRatBe.

86.* Wahnuth Georg Heim, Kfm.

- 1 Maier Ad., KassenZinspr.
- 2 Rau Otto, Oberst a. D.
- 3 Liechth Eug., Büroang.

88.3 Mayer Rud., Photograph.

- 1 Füller Alb., Fabrikant.
- 2 Glod Leop., PrivatBe.
- Werber Clara, Lehrmittelfach.
- 3 Riegger Wilh., ChemigrAnst.
- H1 Mayer Rud., Nachf.

Franz Haniel & Cie. G. m. b. H.
Kaiserstraße 231 Fernruf 4855, 4856



Stoickstoffdünger, Kallsalze, Phosphorsäure-Dünger, Düngkalk
— Groß- und Kleinverkauf —

- No. Rechte Seite.
99. *Götsch Jaf., Kfm. We.
1 Götsch Max, KZnsp. a. D.
2 Habel Alara, Privat.
3 Hofmann Aug., Lehrer.
4 Witzl., Kfm. We.
100. *Jwidel Heinr., Kfm.
1 Witzl. Adele, Lehrerin a. D.
2 Petersen Thessa, Priv.
3 Müller Dr. Franz, Stabsarzt.
4 Schmiedhard Friedr., GehNst-We.
5 Burkart Rud., MinDRat a. D.
101. *Frank Georg, GipserM., We.
1 Gortner Carl Nachf., Gipser- und Kalkturgefch.
2 Dietel Herm., Kfm.
3 Dietel Otto, Prof.
4 Schellens Herm., EisenbDirektor-We.
5 Schweizer Johs., Präsident.
6 Dietel Karl, Kunstmaler.
+ Hirschbrüde. +
102. *Köhler Jaf., BäckerM.
1 Schwarz Bernh., EisenbZnsp.
2 Burger Ed., KZnsp.
3 Heidlauf Wilh., EisenbZnsp.
4 Müller Joh., KanzleidnWe.
5 Eisenlohr Gust., Prof.
6 Serepfer Emil, KZnsp.
7 Hils Bernh., DRSchaffn a. W.
8 Hirsch Art., Architekt.
103. *Braun Bernh., Architekt.
1 Reich Karl, Bförtner.
2 Wobler Konrad, KZnsp.
3 Kaufeld Dr. Ch., Archidirektor-We.
4 Kertsch Jul., RchRatWe.
5 Herrmann Franz, MinDRat.
6 Wittenmann Otto, WertM.
104. *Karlstr. Brauereigeß.
vorm. R. Schrempf und Pring.
1 Goltz s. Titoler.
2 Goltz Karl, Wirt.
+ Koonst. +
105. *Ball Herm., Bauamt-mann.
1 Humperdt Friedr., AgGeometer.
2 Humperdt Frdr., MinDRat.
3 Köhner Otto, RevisorWe.
4 Brauer Max, Hofkirchenmusf-DirWe.
5 Kelsch Maria, KlavLehrerin.
6 Kelsch Wilh., Buchhalter.
7 Haader Aug., Schlosser.
106. *Pfeiffer Fr. Wilh., Kfm. (Frau).
1 Elmbrunner Georg, Zeug-leumWe.
2 Anner Herm., FeinMechanM.
3 Stroh Heinr., MinDRat.
4 Krübe Emil, Ingen.
5 Wagner Ad., KfmWe.
6 Krauth Ernst, MinDRat a. D.
7 Genrich Karl, ZugMWe.

- No. Rechte Seite.
106. *Niffel Emil, BäckerM.
1 Dohmen Bernh., DBerkM.
2 Bern Auguste u. Natalie, Priv.
3 Ribb Rud., Kfm.
4 Weil Ad., Pfst.
108. *Gutsch Dr. Ludw., Med-
NatWe., Erben.
1 Kraut Christ., Bahndir. a. D.
2 Ahders Ernst, Kfm. Referent
Frau.
3 Schmitt Karl, Schlosser.
110. *Schmidt D. Wilh., Präl.
We. Erben.
1 Dieckhe Wilh., KanzlVorst.
2 Schmidt Wilh., PfarrerWe.
3 Schmidt Dora, Musiklehrerin.
4 Schmidt Martha, Lehrerin.
5 Kaiser Aug., Amtsgerichtsdirektor-We.
112. *Nessler Friedr., Reichsb-
Mat.
2 Wabß u. Freitag, A.G.,
Eisenbeton (Bäro).
3 u. 4 Häusler Aug., AbtPräf.
5. D.
114. *Merz Karl Konst. und
*Merz Auguste Sofie.
1 Cronberger Wilh., Vertreter.
2 u. 3 Körner Lr. med. Ernst,
Klinberarat.
116. *Reber Aug., Fabrikdir.
in Kirmweiler.
1 Maul Jakob, Großkaufmann.
2 Zell Em., Lehrer.
3 Ide Friedr., DJugen.
+ Klaupechtst. +
118. *Stober Emil, Kfm.
1 Pfeil Friedr. v., HauptmWe.
2 Kircher Albert, GfRat a. D.
3 Kircher Gerda, Dr. phil.
4 Treusch Rud., Musiklehrer.
120. *Eberbach Karl, Direkt.
1 Kotte Otto, PRat.
2 Krehhorn Konr., GRat
3 Beder Emil, Handelsvertre-
We.
122. *Bussebaum Frz., Stb-
Direktor in Halle (Frau).
1 Kahn Isaac, LederhblrWe.
2 Reichenberger Dr. Sigm., Prof.
3 Pfeffertorn Dr. Rud., DForst-
rat.
4 Winter Emil, GRat.
5 Holz Heinr., Lehrer.
6 Münzer Mart., Rangierer.
124. *Stober Wolfgang.
1 Wittmer Karl, DForstratWe.
2 Kauti Ludw., Kfm.
3 Bronner Emil, StadtBaurat.
4 Brög Martin, AbtVorst.
126. *Roser Anna, Priv.
1 Gauer Theod., RgRat.
2 Schöpslin Georg, Chefredakt.
3 Joos Dr. Eugen, RgRat.
4 Fritz Karl, Kassist.

- No. Rechte Seite
128. *Stober Emil.
1 Drach Ad., GehDBauratWe.
2 Stolzenberger Karl, ResPot-
Führer.
3 Kärcher Maria, Priv.
4 Krenp Alf., Assessor.
5 Drach Herm., DBaurat.
130. *Stober Rud., RgBauM.
in Düsseldorf.
1 Gabelmann Aug., Handelsver-
treter.
2 Fischer Walter, MajorWe.
3 Gau Emil, BankDirWe.
4 Eichhorn Dr. Fritz, DForstrat.
5 Mathes Josefina, Lehrerin.
+ Säbendst. +
142. *Hunkler Wilh., Tabak-
waren en gros.
1 Jordan Rich., Naturheilkund.
2 Diehl Dr. Ing. Alb., Reichsb-
Mat.
3 Laub Adolf, RegRat a. D.
144. *Seedorf Ernst, Verw-
Direktor.
1 Herrmann Alb., Stadtrechts-
rat.
2 Birgin Dr. Jof., DozentWe.
3 Pfeifferle Wilh., BetrVstWe.
4 Reuter Erich, Fabrikdir.
146. *Müller Jof., Architekt.
1 Biehler Jof., DBaurat.
2 Lindner Peter, Fabrikant.
3 Fütterer Stef., Baurat.
4 Reuschlein Rud., DRSekr.
148. *Wiber Emil, KZnsp.
1 Schäfer Dr. jur., Ernst, Di-
rektor.
2 Knoll Jof., Kfm.
3 Holtmann Dr. Friedr., DRg-
Rat, LandesGewerbearzt und
Professor.
4 Keller Eugen, GRat.
150. *Bad. Beamten- u. Genof-
fenschaftsbank e. G. m.
b. H.
1 Künfel Gust., GehRegRat.
2 Ruth Wilh., LehrerWe.
3 Siquet Dr. Angelika, Gewerbe-
rat.
4 Stodert Dr. Wilh., Chesarzt
am neuen Vinzenzhaus.
5 Osterlag Karl, Bauingen.
6 Bittel Aug., Schneider.
+ Graf Rheinst. +
- Hirtenweg.
(Rintheim)
Stadtplan E 2. PW Forstst. 70.
FM Hauptst. 63.
Beginnt am Hardwald und en-
digt an der Hauptst. beim Fried-
hof in Rintheim.
Linke Seite.
23. *Mieter- und Bauverein.
Martin Gust., MaschArb.
Roth Friedr., Pader.
Sauter Karl, Mouffiteur.
Zeißler Haber, StbDSchaffner.

Branntweine aller Art / Weber & Albrecht Hauptwurststraße 54

Landesbank für Haus- u. Grundbesitz e.G.m.b.H. Diskontierung und Einziehung Kaiserallee 4
von Wechseln und Schecks. Telephon 5846
Bank und Sparkasse des organisierten Grund- und Hausbesitzes.

IV. 112

Sirten-Weg—Hoff-Strasse.

No. Linke Seite.

- 25.*Mieter- u. Bauberein. Eberle Emil, Schlosser.
- 27.*Mieter- u. Bauberein. Börner Friedr., FabrArb.
- 29.*Mieter- u. Bauberein. Schweimler Herm., MaschArb.
- 31.*Mieter- u. Bauberein. Martin Theod., FabrArb.
- 33.*Mieter- u. Bauberein. Schrödter Friedr., Seizer.
- 35.*Mieter- u. Bauberein. Weizer Eduard, FabrArb.
- 37.*Mieter- u. Bauberein. Kausch Karl, Ladier.
- 39.*Mieter- u. Bauberein. Hölzer Rob., WerkM.
- 41.*Mieter- u. Bauberein. Eihler Jof., Tagl. Köpffe Ludw., StbSchaffner. Weinger Herm., Kernmacher. Thoma Wf., Seifensieber. Bizler Christ., Metzger u. Wirt.
- 43. Kirchenbauer Rud., Former (Frau).

Rechte Seite.

- 34. Keeb Herm., Eisendreher. Wüst Jof., Fabrikarb.
- 36.*Mieter- u. Bauberein. Wippes Emil, WerkM. Eberhardt Gust., Fabrikarb. Hölzer Adolf, MaschArb. Maiber Joseph, Maler. Reff Karl, MaschArb.
- + Ernstst. +
- 42. Hölzer Emil, Fabrikarb.
- + Hauptst. +

Hochbahn-Strasse.

Stadtplan B 2. PW Rheinbasen. FM Hansast. 9 (Schaefer & Co.).

Zieht sich in der Mitte des mittleren Molos längs der Hochbahn der Kohlenpläze am Rheinbasen entlang.

Linke Seite.

- 1.*Ettlinger L. J., Eisenhdl. Ettlinger, L. J., Eisenhdl., Lager und Büro.
- 3.*Stinnes Math., G.m.b.H. in Mülheim a. d. Ruhr. Stinnes Math., G. m. b. H. in Mülheim a. Ruhr.
- 5.*Stinnes Math., G.m.b.H. in Mülheim a. Ruhr.

No. Linke Seite.

- 5a.*Stinnes Math., G.m.b.H. in Mülheim a. Ruhr.
- 7.*Stinnes Math., G.m.b.H. in Mülheim a. Ruhr.
- 9.*Stinnes Math., G.m.b.H. in Mülheim a. Ruhr. Abt. Karlsruhe, Büro. Planfert Dietrich, PlatzM.

Rechte Seite.

- 2. Eisenbahnverwalt. (Stellwerkhaus III.)
- 4.*Fuchs Söhne H., G. m. b. H., Holzhdl. Fuchs Söhne H., G. m. b. H., Holzhdl. (Lagerplatz).
- 6. Iffer Gebr., Eisenhdl. (Stahlgroßlager).
- 8. Winschermann, G.m.b.H.
- 10/12. Winschermann G. m. b. H.
- 14. Winschermann, G.m.b.H.
- 16. Winschermann, G.m.b.H.
- 18. Winschermann, G.m.b.H. Webenmeier & Co., KomWef. Kohlentor (Büro).

Andreas Hofer-Strasse.

(Grünwinkel)

Stadtplan DE 5. PW Hardtstraße 5. FM Gerberst. 5. Zwischen Seppelins- und Sinnerst. (Noch nicht hergestellt.)

Hoff-Strasse.

Stadtplan B 9. PW Mühlburger- tor. FM Körbl. Hilda-Brom. 1. Karl Heinrich Hoff, Maler u. Professor an der Kunstschule, geb. 1838, gest. 1890. Beginnt an der Westendst. beim Ateliergebäude und zieht sich in westl. Richtung bis zur Stabelfst.

Linke Seite.

- 1. Herrmann Karl, Priv.
- 2. Elbs Ferd., GDBKATWe. Philipp Karl, LandesforstM.
- 3. Ballehner Dr. med., Theod., MedNat, Bezirksarzt.
- 4. Brende Math., KATKATWe. Pierson Anna v., Privat.

+ Kieftahlst. +

- 3.*Landesfiskus, Unterrichtsministerium. Babberger Aug., Kunstmaler, Professor, Dir. d. LA Sch. Binz Herm., Bildhauer (Atelier).

No. Linke Seite.

- Degenhart Karl, Bildhauer. (Atelier).
- Duffault Karl, Kunstmal. (Atelier).
- Gähler Herm., Prof., Kunstmal. (Atelier).
- Graf Otto, Kunstmal. (Atel. Gutmann Egon, Bildhauer (Atelier).
- Gaug Viktor, Kunstmal. (Atelier).
- Sempfung Wih., Kunstmal. (Atelier).
- Lauter Ball v., Bildhauerin (Atelier).
- Lung Adolf, Kunstmal. (Atelier).
- Pfefferle Erwin, Kunstmal. (Atelier).
- Schaller Josefina, Kunstmal. (Atelier).
- Scheuffele Friedr., HausM. Sträßberger Rich., Kunstmal. (Atelier).
- Volz Herm., Prof. a. D. (Atelier).
- Wolf Gust., Prof., Kunstmal. (Atelier).
- Zartmann Rob., Kunstmal. (Atelier).

5. Ateliergebäude.

Silbebrand Otto, v., Bildhauer

7. Gr. Majolika-Manufaktur. Keram. Atelier Länger, Prof. Dr.

Rechte Seite.

2.1 u. 2. Honold Franz Kat. Rechtsanw. (Frau).

1. Honold u. Franf, KATKAT (Büro).

3. Schmitt Kath., Kunstmal. We. Streit Wih., KATKAT.

4.5. Babo Dr. Hugo Frhr. v. ORegKat, GJ.

1. Fischer Hans, IngBüro.

3. Schweinfurth Johs., Diener.

6.2. Roth Carl, Drogist.

1. Dürr Heinr., Direktor.

3. Bernheimer Dr. ing. Roth. Fabrikant.

4. Tauber Karl, Stenograph.

8.*Göb Ludw. (Frau) und *Göb Dr. Ludw., Amtmann.

1. Weisinger Dr. Hugo, KATKAT.

2. Oser Herm., KATKAT.

3. Schnurr Wih., KATKAT a. D.

+ Kieftahlst. u. Feuerbachst. +

10. Oberlandesgericht.

4. Fröhlich Karl, Amtsgeb. Seibel Andr., HausM. Seibel Jof., Amtsgeb.

Georg Fleischmann

Augustastrasse 9 • Telefon 2724.

Immobilien, Hypotheken und Finanzierungen. Vermittlung von Geschäftsräumen u. Geschäften aller Art.

Telephon Nr. 1987

Grabenkmäler

Karl Wilhelmstraße Nr. 90 (am Endpunkt der Straßenbahn)

Carl Westermann,

Hohenstaufen-Straße.

(Beiertheim)

Stadtplan F 9. **PW** Breiteft. 88.
FM Boehlst. 40.

Beginnt am Barbarossablag und
läuft nordöstlich bis zur Michael-
straße, in welche sie bei der Süd-
endstraße einmündet.

Hohenzollern-Straße.

(Beiertheim)

Stadtplan G 8-10. **PW** Breite-
straße 88. **FM** Breiteft. 58 (Adme)
und 125 (Hirsch).

Linke Seite.

1. Legrum Jak., Schuhgroß-
handlg.
Kraut & Co, Fr. M. Jng. u.
Chemiker.

3/3. Stehle Emil, Kfm.
Karlsru. Matratzenfabrik.

19. Würfel Emil, Kfm.
(Garten).

21. Lint Leonh., SchreinMWe.
Wegel Joh., Werkf. a. D.

31. Artmann Emil, MalerM.
Reute & Reute, Baumateria-
lien (Büro).

Jüdele Matth., GendWachtM.
Se.

Rannier Gotth., Eisenb-
Zelt.

Schwing Joh., StbSchaffner.
Ehler, Btil., Lokführer a. D.
Wohlgemogen Karl, Stadtd-
Wärmer.

Walbach Franz, GAnp.
+ Gebhardtst. +

32. Stoll Karl Aug., Prof.
Adam Aug., EisenbAnp.
Wendel Wih., SchmiedWe.
Züfel Bert., Lokführ.

37. Rath. Kirchenfond Karls-
ruhe-Beiertheim.

Rath. Warramt.
Steig Paul, Pfarrkurat.
Kittler Wih., Kaplan.
Wolf Aug., EisenbAnp.

Regovits Fridol., Professor.

38. Mieter- und Bauverein.
Baumann Karl, EisenbBetr-
Anst.

Lang Koll, Zeichenlehrer und
Anstmaler.
Kollmer Herm., Lokführer.
Wärmer Andreas, Lokführer.

39. Mieter- und Bauverein.
Simon Ludwiga, Schlosser.
Ehoner Wilhelm, Zugführer.
Ehener Bernh., Anstf.
Kramer Joh., Zugführer.

No. Linke Seite.

41. Conrad Bernh. sen.,
SchneiderM.

Buß Hieron., Landw.
Glögl Heirr., Zimmermann.
Wegel Theob., Buchdr.
Kammerer Friedr., Schlosser.
Dtt Karl, PSchaffner.
Schentel Heirr., BuchhalterWe.
Speranza Silvio, Gfoden-
gießerWe.
Waltenberger Ant., UhrmWe.
Wider Jak., WerkM.
Zimmermann Rob., Schrei-
ner.
Zuntobel Ernst, Silfsarb.

43. Wieser Heirr., LandwWe.
u. Genossen.

Braun Ludw., AnstfWe.
Dahrendorff Friedr., Dr-
Bauführer.
Wieser Anna, PrivWe.
Wieser Jul., Baumzern.

67.* Braun Hieron., Landw.
Erben (Garten).

Holbein-Straße.

Stadtplan D 8. **PW** Goetheft. 35.
FM Eisenlohrft. 1.

Zwischen Menzel- u. Gartenstraße.
(Noch nicht hergestellt.)

Holderweg.

(Rüppurr)

Stadtplan Nebenfarte. **PW** Lange-
straße 69. **FM** Hedenweg 24.

Gartenstadt Karlsruhe,
e. G. m. b. H.

Holländer-Straße.

(Daxlanden)

Stadtplan D 1. **PW** Pfarrst 51.
FM Mastenwörthst. 68.

Linke Seite.

5.*Stadtgemeinde Karlsruhe.
Lauer Paul, KolSekt.

7.*Stadtgemeinde Karlsruhe.
Frenzelberger Wih., Maurer.

9.*Stadtgemeinde Karlsruhe.
Kober Herm., Bader.

11.*Stadtgemeinde Karlsruhe.
Dannenmeier Wih., Maurer.

13.*Stadtgemeinde Karlsruhe.
Waldenberger Herm., Tagl.

15.*Stadtgemeinde Karlsruhe.
Schudert Gust., MaschFormner.

No. Linke Seite.

17.*Stadtgemeinde Karlsruhe.
Zwifel Julius, HafAnb.

23. Schwall Hieron., Städt.
BauDSehr.

Zimmer Franz, Schreiner.

29. Schneider Wih., Sdlr.
Löffel Dan., Arb.
Vertsch Wih., Maurer.
Höll Ludw., Fabrikarb.

31.*Schneider Wih., Sdlg.
Leppert Karl, Schlosser.
Enz Otto, FriseurM.

Rechte Seite.

2. Perino Gust., Maurer.

4. Siegel David, städt. Arb.

6. Böhner, Rud., StbSchaffn.

8. Waltenberger, Pius, Lade-
M.

10. Dannenmaier Heirr.,
Brunnenn.

12. Fejer Mich., WerkAnstf.
Kaufmann Hans, Schreiner.

Honsel-Straße.

Stadtplan B 4. **PW** Hardst. 5
u. Rheinbasen. **FM** Honselstraße
(Eiehr. Wert).

Mar Honsel, Finanzminister,
herorragender Wasserbautechniker,
geb. 1843, gest. 1910.

Dieht sich von der Lamehst. zum
Rheinbasen.

Linke Seite.

35.*Stadtgemeinde Karlsruhe.
Städt. Gietritigkeitswert.

■ Feuermelder ■

Rechte Seite.

28.2 Johann Jak., Kfm.
1 Johann Jak., Kfm. (Büro).
Holzbediiten.

3 Johann Frz., Kfm.

30.2 Engelhard Otto, Profur.
1 Schmeier Paula, Frau, Steno-
typistin.

32.2 Page Karl, Schiffsbef.
1 Raufschloß Gustav, Prl.

34.*Hoepfner Friedr., Kom-
merzienratWe.

1 Gasth. z. Gansa.
Keller Albin, Birtl.

2 Frisch Jul., BauM.
3 Engster Ludw., Lagerverw.
Frank Herm., WerkM.
Speck Karl, Priv.

Wilhelm Braunnagel
Spezialhaus für
Krawattenseide

Herrnstraße 7 :-: Fernsprecher 2827

Paul Drollinger
Nahrungsmittelfabrik

Sofienstraße 117 a
Fernsprecher 3753

Fabrikation von:
Keks · Zwieback · Paniermehl

Höpfen-Strasse.
(Grünwinkel)

Stadtplan E 4. **PW** Hardtst. 5.
FM Durmersheimerst. 29 (Sinner).
Liegt von der Durmersheimer-
strasse längs der Brauerei Sinner.
(Noch nicht hergestellt.)

Hördt-Strasse.
(Daxlanden)

Stadtplan D E 1. **PW** Pfarrst. 51.
FM Pfalzst. 20 (Festhalle).

No. Linke Seite.

1. Dauth Andreas, MaschArb.
Hambach Alex., Kesselschmied.
Klein Karl, HafArb.
3. Dannenmaier Leo II.,
Maurer.
Jakob Friedr., Schlosser.
5. Rastetter Bened., Maurer.
Kaiser Wilh., Schlosser.
Speck Alb., Schmied.
7. Licht Val. III., Maurer.
9. Speck Leo, Zimmermann.
Koffler Franz, Bahnarb.
Reiser Rud., Hafenarb.
11. Schwall Karl Ludw.,
Schlosser.
Kuttterer Jos. III., Landw.
13. Verzinger Leo, SchuhmM.
Kordmann Rob., Lehrer a. D.
Reiser Paul, Ingen.
Schudert Herm., / Zementeur.
15. Eschelbacher Jul., Dresch-
maschinenbesitzer.
Steuereinnahmerei Daxlanden.
Huber Stef., StZentr.
Klingler Aug., Beschaffn a. D.:
Frau Gebamme.
- 3 Fischervereinigung e. B.
Karlsruhe-Daxlanden.
- 4 Gob Rud., Former.

Rechte Seite.

2. Beck Oskar, Schieferdeck.
Wallbaum Konrad, Arb.
4. Traub Ant., Install.
Meitra Jos., Invalide.
8. Mayer Ed., Lehr. a. D.
u. *Mayer Lina.
Klingler Aug., PolWachtM.
Wipwässer Adalb., Rohnbuch-
halter.
10. Verzinger Franz, Bierbr.
Be. u. Kinder, Kolonial-
warengesch.
Füg Jul., Kofhhaarspinner.
Höll Herm., Mechaniker.
Koch Leopold, TaglWe.

No. Rechte Seite.

12. Pflüger Friedr., Mech.
Rastetter Otto, Fabrikarb.
14. Mayer Joh., BetrArzt.
Kuttterer Aug., Kunstmaler.
16. Weber Rob., StädtKassier.

Hübisch-Strasse.

Stadtplan D 7. **PW** Goethest. 35.
FM Eisenlohrst. 1 u. Yorkst. 44.
Heinrich Hübisch,
Oberbaudirektor,
geb. 1795, gest. 1863.

Beginnt in der Weindrennerst. u.
endigt an der Eisenlohrstrasse.

Linke Seite.

5. *Bad. Beamten-Gen.-Bank
e. G. m. b. H.
1 König Bruno, Kfm.
2 Lieber Friedr., Militärbaurat.
We.
Lieber Erwin, DiplIng.
3 Dombrowsky Ludowila, Da-
menschneiderei.
Billibald Ed., EisenbAmtw.
4 Jost Karoline Frau.
- 7.1 Brose Otto, Dr. med. vet.,
GenDVeter. a. D., praft.
Tierarzt.
2 Stolz Herm., RegBauM.
3 Schulz Erich, GRNat.
4 Erwald Friedr., Bankvorstand.
- 9.3 Kirchmayer Friedr., Pro-
kurist.
1 Dommer Otto, Dr. Ingen.
2 Scharmann Theodor, Direkt.
4 Kettenmann Friedr., GenBertr.
- 11.1 Bruder Otto, Ingen.
2 Wittmer Georg & Bruder
Otto, IngenBüro.
Wittmer Georg, FabrikantWe.
3 Haas Rich., LandGRat.
4 Reiff Karl, Gärtner.

- 13.3 Schneckenburger Joh.,
Beamter.
1 Gut Marie, FortbildSchle-
rerin.
Gut Sophie, AntzgerSchrWe.
Weiß Karl, Insp.
2 Dieterling Heinz., Eisenb-
DInsp. a. D.
Letterer Emil, Prof.
3 Frey Eug., Lehrer.
4 Pregar Wilh., Buchhalter.
Frey Gg., EisenbDInsp. a. D.
Schuhmacher Emil, Werkf.

- 15.* Hartmann Georg, Tapez-
M. in Zürich.
1 Guteskunst Gottl., Kolonial-
whdlWe.
König Aug., EisenbInsp.
Perner Ernst, Zuschneider.
2 Hanauer Ant., EisenbAmtw.
a. D.
Thiemer Kurt, EisenbDIngen.
a. D.

No. Linke Seite.

- 3 Kemm Louis, Kfm.
Weidenbach Ed., Dörster a. D.
4 Krutina Gottfr., Kanalarb.
We.
Meier Karl, Reisender.

+ Kriegsst. +

- 17.* Trautmann Theod., Arch.
1 Kallenbach Franz, Dr. philos.,
Rechtsanwalt.
2 Lang Georg, Fabrikant.
3 u. 4 Wilfert Ernst, BetrDir.
- 19.* Trautmann Theod., Arch.
1 Bertheimer Ludw., Kfm.
2 Seneca Albrecht, Oberst.
3 Haas Dr. Ludw., Kfm.
4 Beugel Joh., KfzWe.
Beugel Ludw., DiplIng.
Haas Jul., WeinhdlWe.

- 21.* Trautmann Th., Arch.
1 Köppel Ost., Kfm.
2 Schmidt Arthur, Direktor.
3 Hub Dr. Ferd., GenDir.
4 Water Jul., Kfm.
Schäler Jul., KfmWe.
- 23.3 Rüd Paul, Kfm. (Frau).
1 Franz Frz. Mag., Ministerial-
rat und BernGRat.
2 Mahler Ferd., Priv.
4 Bärbig Rob., Kammermusiker.
4 Hermann Otto, Pfarrer.

- 27.1 Stadelbacher Frz., PD-
Insp. u. Gen.
2 Conradi Bruno, DRGRat.
3 Bingler Herm., DRInsp.
4 Siefert Wilh., Prokurist.
- 29.2 Maurer Wilh., Kfm.
1 Bischof Karl, Vertreter.
3 Guffsch Friedr., Buchbruder-
besWe.
4 Weller Emil, OptikerWe.

Rechte Seite.

10.
1 Häufele Ernst, PolDkt.
Blas Friedr., PolDLeutnant.
2 Günther Max, MaschM.
Reut Eug., Baurat.
3 Katter Jaf., ArmZentr.
4 Scherer Aug., Architekt.
4 Bösel Ad., PolWM.
12.
Dieß Adolf, Kfm.
Heimburger Andreas, DRZentr.
Meinhans Ost., BernInsp.
Korre Franz, Montagem.
Krauth Dr. Otto, Handelsleht.
Joh Otto, WInsp.

- 14.* Ebbede Gust. G., Schrei-
nerM.
1 Lenneberg Alfr., Kfm.
Werk Ed., Kfm.
2 Fecht Bertr., Priv.
Schwidop Anna, Kantoristin.
3 Ruzel Hans, BankbeamterSt.
Biegenhain Theod., GRNat.
We.
4 Laurentios Jaf., BauFabr.

Ernt Hoepfner = Wilner



No. Rechte Seite.

14. Jutterer Jos., Lokführer.
 1 Seeger Alb., Kfm.
 2 Bopp Ant., Kfm.
 3 Scherer Friedr., MinDRat
 4
 5 Braun Aug., Poststratw.
 6 Gerhader Gg., Profurist.
 7 Wachs Agn., Priv.
 18. Hoepfner Friedr., Kom-
 merzienratw.
 2 Bonana Karl, KMatw.
 3 Schirmer Heinr., Ingen.
 4 Bollmer Wilh., Bierbrauer.

✚ Kriegsl. ✚

19. Wieter u. Bauberein.
 1 Benz Georg, Schreinerw.
 2 Wolf Georg, Ingenieur.
 3 Reisinger Franz Jos., Fabrik-
 arbeiterw.
 4 Winter Max, TSehr. a. D.
 5 Platner Art., Kfm.
 6 Keller Alb., Mechaniker.
 7 Weiler Karl, Schlosserw.
 8 Zempel Wilh., Mechw.
 9 Hieroff Friedr., Bürogeh.
 10 Wolf Heinr., Sattler.

20. Granacher Emil, Kfm.
 1 Bede Franz, Kfm.
 2 Furt Ernst, Lehrer.
 3 Schindler Ad., KInsp.
 4 Schindler Frdr., Kleidermacher-
 w.
 5 Schmidt-Roll Aug., StanzDir-
 w.
 6 Feder Karl, PolWachtm.
 7 Enderle Ernst, Diebstw.
 8 Schreyer Herm., KInsp.
 9 Höber Adolf, VerwAust.
 10 Maier Paul, StadtAngest.

21. Waldermann Hugo, Kfm.
 (Frau).
 1 Müllinger Otto, Lehrer.
 2 Schäfer Hugo, Bankbeamter.
 3 Lang Aug., Kfm.
 4 Kuhn Karl, GerDienerw.

22. Klinge Eug., UhrmW.
 1 Grüniger Dr. Karl Hans,
 Lehramtsreferendar.
 2 Klinge Marie, Lehrerin.
 3 Wien Alb., DRat a. D.
 4 Wien Elisabeth, Fortbildungs-
 schulLehrerin.
 5 Grünig Jul., DRat.
 6 Fensler Edwin, Schlosser.

23. Erglehen Leop., Priv.
 1 Schurig Wilh., PolHauptm.
 2 Wolfert Ernst, DRatw.
 3 Fierle Heinr., Ingen.
 4 Schatz Karl, Zimmerm.

24. Wagner Phil., Kfm.
 (Frau).
 1 Koblenger Alb., Kfm.
 2 Wehne Heinr., DRatw.
 3 Weier Ed., Priv.
 4 Schäfer Theob., Priv.
 5 Reis Louis, Schneiderin.

No. Rechte Seite.

32. *Leon Karl, Kirchenmaler.
 1 Fechter Franz, GenAgent.
 2 Born Carl, DRatw.
 3 Ziegler Otto, DRInsp.
 4 Gasmann Otto, Missionarw.
 5 Schäfer Ludw., Monteur.
 34.2 Ubler Ad., Prof.
 1 Lechner Heinr., Lehrer.
 3 Specht Adolf, Profw.
 4 Klüber Benno, Kammermuffler.

36. *Fallert Mina, We., in
 Vern.
 1 Rheinboldt Otto, KMat.
 2 Klausmann Otto, DRSehr.
 3 Spitta Dr. Alb., Chemikerw.
 4 Schille Reinz., Werkw.

- 38.1 Bögele Frz., EisenSehr.
 2 Ehmann Wilh., Kanzleirat.
 3 Bihowoski Emil, DRWstW.
 4 Koch Stanley, Heizer.

- 40.4 Jud Adolf, Schreinerw.
 und Kinder.
 1 Böhlinger Aug., Lehrer.
 2 Schütze Otto, Prof.
 3 Ebel Karl, Kfmw.
 4 Liebert Paul, Grabhüter.

- 42.1 Bühlmann Karl, Kam-
 mervirtuose a. D.
 1 Bühlmann Marie, Lehrerin.
 2 Hoffmann Karl, Kfm.
 3 Rönning Dr. Wilh., Staats-
 anwalt.
 Rönning Dr. Wilh., Stadt-
 arztw.
 4 Sitt Ad., VerwDRInsp.

- 44.3 Segner Friedr., Eisen-
 Insp.
 1 Beder Aug., KassenInsp.
 2 Clorer Paul, Major a. D.
 4 Schollenberger Heinr., techn.
 Kalkulatorw.

Humboldt-Straße.

Stadtplan C 16. PW Durlacher-
 tor. FM Schüdfl. 1.
 Alexander v. Humboldt,
 Naturforscher,
 geb. 1769, gest. 1859.
 Beginnt an der Rintheimerstraße
 endet an der Lulassastraße.

Linke Seite.

- 1/3. Deiß Joh., Faßdauben-
 hauer (Lager u. Werk-
 platz).
 Repa-Automobilhaus G. m.
 b. S.

- 3a.H1 Waiblinger Ad., Fabri-
 kant, Sackfabr.

- 5.2 Kausch Ed., Zimmerw.
 We.
 1 Adam Ludw., Taglw.
 Schäfer Wilh., Erheber.
 3 Kapferer Jos., PolSergt a. D.
 Regbach Ferd., StbSchaffner.
 4 Klänle Friedr., Malerw.
 Koch Rochus, StbSchaffner.

No. Linke Seite.

7. *Kausch Christ. Frdr., Pri-
 vatw., Hagsfeld.
 1 Herbst Emil, Elektriker.
 Herbst Liefel, Eigenschaftsbüro.
 Kist Wilh., Sattlerw.
 2 Baumann Frz., GüterArb.
 Reith Karl, StbSchaffner.
 3 Moser Wilh., Kranenpfleger.
 4 Frey Otto, Buchbinder.
 Meier Gg., PolWachtm.

- 9.2 Voos Alf., StbSchaffn.
 1 Nagel Friedr., Ladem.
 Zempel Karl, Schlosser.
 2 Göttle Karl, Werkw.
 3 Fischer Karl, städt. Duff.
 Güttnier Jos., Tiefbauarb.
 4 Lantsche Christ., Amtsgeh.
 Müller Wilh., StbSchaffner.

- 11.1 Mayer Karl, Küferw.
 1 Loß Ludw. (Sophie) Schuh-
 mW.
 2 Franz Osk., Ladier.
 Reich Friedr., Molkereiprod.
 engros.
 3 Nagel Otto, Friedr., Kanzlei-
 Assi.
 Wolf Jakob, Werkw.
 4 Dörflinger Ludw., Amtsgeh.
 Grab Jos., Schmied.

13. *Kausch Ed., Zimmerw.
 We.
 1 Beck Wilh., StadtArb.
 Hartmann Karl Fr., Gasarb.
 2 Heß Eug. Karl, Bierbrauer.
 Schauble Aug., Malerw.
 Sieber Karl, StbKontr.
 3 Stech Heinr., Brauer.
 Joller Gust., Schlosser.
 4 Haber Geora, StbSchaffner.
 Felsenbeck Karl, StbFührer.
 H1 Wieser Wend., Eisenhobler.
 2 Güttinger Heinr., PolSehr.
 3 Solber Jul., Schlosser.

- 15.1 Bensching Karl, Kolonial-
 waren u. Delikatessen.
 1 Zimmermann Karl, Zigarren-
 geschäft.
 2 Spänle Karl, Arb.
 Laubersheimer Heinr., Stb.
 Schaffn.
 3 Alexander Joh. Jos., Stb.
 Schaffner.
 Hummel Herm., StbSchaffn.
 Seidler Franz, Malerw.
 4 Baumann Karl, Dreher.
 Wechner Karl, Straßenbah-
 ner.
 Rönig Georg, Heizer.

✚ Essenweinst. ✚

17. *Seeb Ernst, Kfm. in
 Buchs.
 1 Holnburger Jhd., Molkerei-
 großhandl.
 Rösch Heinr., Dremslerw.
 2 Handloser Heinr., EisenZng.
 Körnle Friedr., Holzhandlg.
 3 Schily Karl, Kfm.
 Schmitt Jul., Maurer.
 4 Dittler Alfred, Kellner.
 Delfe Emil, Maschinist.

Kirsch- und Zwetschgengewässer / Weber & Albrecht Rippurrerstraße 34 Fernsprecher 3305

Landesbank für Haus- u. Grundbesitz e.G.m.b.H. An- und Verkauf von Wert- Kaiserallee 4
 Bank und Sparkasse des organisierten Grund- und Hausbesitzes. papieren (Stahlkammer). Telefon 5846

No. Linke Seite.

- 19.1 Ohlgöb Jul., Fabrik.
2 Solder Witt., Blechner.
3 Auerbach Jul., Schlosser.
Koller Ernst, Schreiner.
4 Friedmann Jos., StbFührer.
Wüst Wilh., Reichem.
- 21.2 Göhringer Ernst, Eisenb-
Sekt. a. D.
1 Oberle Karl, Chauffeur.
Reber Christ, StbSekt.
2 Dabringer Herm., Feuer-
wehrmann.
3 Sitt Herm., Maler.
Thomaier Ost., Buchhalter.
4 Gramlich Wilh., StbWagen-
führer.
Kast Karl, VerfsInsp.
- 23.*Augenstein Karl, Maurer-
MBe.
1 Delobelle Karl, Kfm.
2 Liebhold Ost., BuchdrZust.
3 Sigmund Otto, EisenbZust.
4 Lugmahr Franz, Steinbauer.
- 25.*Augenstein Karl, Maurer-
MBe.
1 Kopf Friedr., StbSchaffn.
Leicht Jos., StbSchaffn.
Schwanl Jos., MaschM.
2 Friedrich Joh., SchreinerMBe.
Fuchs Rob., SchreinerMBe.
3 Schroth Karl, Schlosser.
4 Jag Christ., SchuldnBe.
Kropf Wilh., Kfm.
Wipfler Seb., Schaffner a. D.
- 25a.1 Wutscher Ludw., Stb-
Schaffner.
1 Kleps Herm., Kfist.
2 Kämpfer Ludw., DirektorBe.
Kirchenbauer Gust., Kfm.
3 Mirring Hugo, Schlosser.
Mohr Philipp, Schneider.
4 Brent Jos., StbSchaffner.
Ziegler Joh., Stbkontrollent
a. D.
- 25b.2 Weiß Wilh., Monteur.
1 Marler Rud., BerschrBe.
Dochler Daniel, SchreinerMBe.
2 Oppenlander Aug., KrimSekt.
3 Krayer Hugo, MaschM.
Werner Karl, Straßenb-
Schaffner.
4 Müller Franz, Wahnarb.
Schneider Johs., Pförtner.
H1 Imhoff u. Kramer, Schrein.
- 27.1 Sped Ad., ZuckerrFabrik
N.G.
1 Sped Ad., FabrDir.
Sped Walter, Kfm.
2 Birib Wilh., EisenbInsp.
3 Fuch Dr. Rob., PrivDoz.
4 Baumgärtner Ludw., WeirZeit.
H1 Weiß Helene, Expedientin.
2 Zuckervarenfabr. Sped Ad.,
N.G.
- 29.*Eichhorn Max, AgBaurat.
1 Hauser Otto, EisenbKfist.
Schwarz Rob., WerkMBe.
2 Kffner Emil, Kanzlist.
Edeffel Friedr., Schuhm.

No. Linke Seite.

- 3 Köstmel Aug., StellwerkM.
Kupp Ant., Mägenfabr.
4 Dorwarth Karl, Kraftwagen-
führ.
Lang Friedr., SchlosserMBe.
- 31.*Sauer Christ., Maurer-
pol. in Unteröwisheim.
1 Bolanz Friedr., Metzger.
Müller Raimund, SchaffnBe.
Scherr Karl, Schlosser.
2 Dötterbed Karl, Kfm.
Tröbner Karl, OrgelbauerMBe.
Bürger Alb., PolWachtM.
3 Brueiner Gregor, Wäzger.
Dostl Jos., SchneiderMBe.
4 Deuber Friedr., städt. Amts-
geb.
Friedmann Karl, Rentner.
- 33.*Eichhorn Karl, Eisenb-
Insp.
1 Fränkle Hans, MaschArb.
Hauser Aug., Fabrikarb.
Gosheinz Friedr., Säuhmgesch.
2 Debach Wilh., Schlosser.
Emmerich Ludw., WirtBe.
3 Wuchs Joh., SchleiferM.
Meier Franz, Buchhalter.
4 Detscher Thomas, Wagenführ.
Ewald Emil, Maler u. Lackier.
- 35.1 Benninger Jos., Stb-
Schaffner.
1 Schraft Jos., StbSchaffner.
Weingärtner Johs., Straßen-
wart a. D.
2 Anauf Jos., Pfisterer.
Trautwein Ludw., VerwDSeft.
3 Hagenborn Adam, Werkführ.
Kirchgähner Jos., StbSchaffn.
a. D.
4 Hartmann Karl, StbSchaffner.
- 37.3 Etkuch Raym., Bauführ.
1 Dohs Emil, Schlosser.
Megger Karl, Kfm.
Scholl Philipp, Wagner.
2 Edert Ludw., LehrerBe.
Edert Ost., Dentist.
Gillmann Jul., EisenbDSeft.
3 Halbauer Thom., SchneiderM.
4 Bopp Franz, Konditor.
Reitrich Jul., Schlosser.

Rechte Seite.

- 4.1 Kammerer Karl, BäckM.
2 Hartmann Heinz. Emil, Krim-
Kommissar.
Schaller Gust., Schmied.
3 Kirchenbauer Max, VerwVstf.
Seiler Franz, Amisvollz.
4 Brenner Ant., StbFührer.
Kiesel Friedr., PolVstf.
- 6.*Greiner Karl, Wagner.
1 Sarfart Franz, VerwBeamt.
2 Grab Franz, StbSchaffner.
Muhler Alois, StbSchaffner.
3 Falt Phil., StbSchaffner.
Höger Aug., StbSchaffner.
4 Waffe Phil., FeldwBe.
Schach Thomas, Braner.

No. Rechte Seite.

- 8.2 Kiefer Daniel, Buchbind.
1 Huber Ernst, Lackier.
Würg Ad., Polier.
2 Matheis Hans, Webhändler.
3 Gröner Aug., Schmied.
Ulrich Gottl., Pfist.
4 Antoni Bernh., StbSchaffn.
Ludwig Ant., Weisgerber.
H1 Kiefer Daniel, Buchbinder.
(Wito).
- 12.*Najätter Fridol., Schrift-
seher.
1 Dittes Jul., Lackier.
Voll Wilh., Schriftseher.
2 Hofmann Karl, Radist.
Schön Karl, Schriftseher.
3 Goppelt Georg, SattlerM.
Solz Karl, Pfist.
4 Kösch Leop., BüroVstf.
Sutler Karl, Schlosser.
- 14.*Eichhorn Jul., Ingen. in
Vahr.
1 Hauser Math., SchneiderM.
Schneider Fritz, Schriftseher.
2 Beron Konst., Schlosser.
Lod Jos., Werkführer.
3 Billing Friedr., Koch.
Grimm Emil, StbSchaffnBe.
4 Reimmaier Franz, StbSchaffn.
Walter Jos., StbWagenführ.
- + Eisenweinj. +
- 16.2 Pfetticher Aug., Schlosser.
1 Hörig A., Friseurgesch.
Mosler Ga., Former.
2 Raupp Ad., Mechanik.
3 Reinacher Karl, Schaffner.
Kolbert Karl, techn. Eisen-
Ingen.
4 Junf Christ., DWagenf.
Göpprich Joh., Borarb.
- 18.*J. Ettlinger & Wormser,
EisenbDg.
1 Griesau Gust., EisenbSekt.
Silbert A. Fritz, Textilwaren.
Silbert Rich., Transportarb.
2 Heber Karl, Kontrollent.
Ludenmüller Karl, Schaffn.
3 Güttinger Jul., SteinbauerM.
Krug Otto, Werkführ.
4 Bauer Ernst, ArbBe.
Reber Karl, Bementent.
H1 Haas Emil, Drechler.
Godelmann Aug., Steinbauer.
3 Weis Max, StbSchaffn.
- 20.1 Lautenschläger Leop.,
MilchDl.
1 Hod Karl, WagenführBe.
2 Brant Franz, Werkf.
Treffinger Fritz, Kontrollent.
3 Krieger Heinz., Schaffner.
Schautler Wilh., Radist.
4 Rühl Paul, Insp.
Steiner Max, Steinbauergsch.
H2 Godelmann Karl, StbSchaffnBe.
3 Wenz Friedr., FabrikarbBe.
- 22.2 Mittershofer Rud., Ingen.
Frau.
1 Bucherer Emil, Kolonialm.
(Kittale).
Eidinger Jos., Schlosser.
2 Trabold Adalb., Kfm.

Grabdenkmäler
 Carl Westermann,
 (am Endpunkt der Straßenbahn)
 Karf Wilhelmstraße Nr. 90
 Telefon 97. 1987

Georg Fleischmann

Augustastrabe 9 • Telefon 2724.

Spezialgeschäft für Immobilien u. Hypotheken.
Handelsger. eingetr. Firma.

No. Rechte Seite.

1. Grienbeiser Wilh., Gallenw.
2. Schmid Job., Schreiner.
3. Hermann Friedr., StbWagenf.
4. Meyer Johs., Lagerarb.
5. Meyer Friedr., Schlosser.
6. Wolf Christ., Kanalarb.
7. Schneider Andr., Wagenführ.

24. Zimmermann Karl, Kfm.
1. Fuchs Rob., Schreiner u.
2. Fuchs Karl, Schreiner u.
3. Herperl Gust., Pächaffner.
4. Freimüller Feinr., LoßHeiz.
5. Zimmermann Feinr., Eisend.
6. Jnh.

1. Baudert Herm., Milchbbl.
2. Wessler Job., StbSchaffner.
3. Hübner Friedr., Mechaniker.
4. Heubauer Wilh., KfmFrau.
5. Holzhauser Alb., StadttagslWe.
6. Weber Gottl., KfmWe.
7. Grob Wilh., Bäcker.

26. Egli Auguste.
1. Hallenbach Otto, Schaffner u.
2. Weller-Schmid Paul, Schlosser.
3. Ruder Joh., StbSchaffner.
4. Schmitt Gg., KlebrerWe.
5. Lang Martin, Vorarb.
6. Burkhard Gust., StbSchaffner.
7. Walter Max, Behattungsdu.
8. Wolf Karl, Handelsm.

28. Wilde Leop., Uhrmacher.
1. Christen Alb., Steinschleifer.
2. Zahn Wilh., Amtsgeb.
3. Scherer Emil, GenBertr.
4. Fien Alb., Pfenw.
5. Schwamberger Johs., Masch.
6. KrbWe.
7. Geil Karl, Viehw.
8. Tropp Ludw., LaqWe.

29. Reichlin David Hl., Schiffer in Freistett.
1. Pfeiler Aug., städt. Vorarb.
2. Wöhrsch Paul, Zementeur.
3. Schreiber Karl, Buchbinder.
4. Kapferer Aug., FriedbGärtin.
5. Kraut Fritz, Buchhalter.
6. Schramm Otto, Schreiner u.
7. Regel Fritz, Kober, Schlosser.
8. Herzog Alb., StbSchaffner.
9. Galle Rud., Zimmerm.

30. Eberhardt Simon, BäckM.
1. Zauser Franz, PrivWe.
2. Nied Julius, KassenSchaffn.
3. Kumpf Alb., StbSchaffner.

Hutten-Straße.

(Rintheim)

- Stadtplan E 2. PW Forstf. 70. FM Hauptst. 63.
- Ulrich von Hutten, Kämpfer der Reformation und Dichter, geb. 1488, gest. 1523.
- Beginnt an der Ernststraße und endet an der Hauptstraße.

Paul Drollinger
Nahrungsmittelfabrik

No. Linke Seite.

1. Erb Ad., FabrArb.
5. Verberich Wilh., EisendrWe.
- Verberich Gust., Eisendreher.
6. Erb Friedr., WirtWe.
7. Reeb Jul., WerkM.

7. Mitschke Ad. sen., Eisendr.
8. Krauß Karl, Biergeb.
9. Mitschke Ad. jr., Futtermittel und Landesprodukte.

9. *Kastner Jas. Wilh., Wirt.
1. Brülle Friedr., Klebrer.
2. Brülle Friedr., SchlosserWe.
3. Junfer Friedr., Wirt.
4. Manz Friedr., HausWBe.

Rechte Seite.

2. Leßle Th. Jul., Eisendr.
3. Oberholzer Adolf, FabrArb.
4. Kopp Georg, SchuhmW.

Jagd-Straße.

(Rintheim)

- Stadtplan E 3. PW Forstf. 70. FM Hauptst. 63.
- Beginnt an der Hauptstraße und endet an der Bahnlinie.

Linke Seite.

1. *Reeb Karl, Gärtner.
3. *Schuder Otto, FabrArb.
5. Schuder Ph., StbSchaffn.
6. a. D.
17. Schuder Karl, WerkM.
1. Westermann Feinr., JustWst.
2. Mitschke Karl, Bahnarb.

Rechte Seite.

2. Schleifer Wilh., Maurer.
3. Schleifer Aug., LandwWe.
4. Ziegler Karl, EisenSchaffner.

Jäger-Straße.

(Aufgehoben.)

Jahn-Straße.

- Stadtplan B 9 u. 10. PW Mühlburgertor. FM Westendst. 81. Kunstgewerbeschule.
- Friedrich Ludwig Jahn, Begründer des deut. Turnwesens, geb. 1778, gest. 1852.
- Beginnt an der Fichtelstraße hinter der LandesKunstschule und endet in der Rießelstraße.

No. Linke Seite.

+ Schesselpfad. +

1. Herrmann Feinr., Priv.
2. We.

1. Herrmann Dr. Ludw., Fabrft.
2. Ritzhaupt Rob., ReichsbNat.
3. Grohwendtl Elisabeth, Vorst. d. Jugendamts.
4. Wohl Erwin v., GeneralWe.

- 3.2 Dambacher Dr. Edm., Chefarzt.

1. Dambacher Ed., MedNatWe.
2. Tribbel Hans, LeutuWe.
3. Heinge Dr. Wilh., LegatNat.
4. MinNat z. D.
5. Kopf Mathilde, Priv.

5. *Beder Dr. Friedr., Reg. MedNat.

1. Widert Karl, MinDRNat.
2. Herrmann Emma, Privat.
3. Mainzer Helene, Priv.
4. Wulfer Herm., Bankprokurist.
5. a. D.

7. *Baer Friedr., Kunstmaler u. ProfWe. u. Kinder in Zürich.

1. Richter Arth., Kfm.
2. Guth Erich, Prof.
3. Guth Aug., FabrikantWe.
4. Rabus Helene u. Luise, Priv.

+ Westendst. +

- 9/11.3 Knittel Dr. Alb., Buchdruckereibes. (Frau).

1. Siquet Dr. Ed., Justizrat.
2. De Noen Feinr., SteueratWe.
3. Schindler Karl, MaschTechnf.

13. *Medel Feinr., Notar (Frau) in Waldkirch.
1. Nicolai Rob., Bankdir. und Konsul, Präsident der Handelskammer.

15. Wunderlich Dr. Herm., Hofrat, pr. Arzt.

1. Diewel Malwinz, Priv.
2. Kersting Marie, Priv.
3. Schwolkowsky Alwine, jur. Sehr.

4. Franck Gregor, Krankenpfleger.

- 17.3 Bielefeld Dr. Rich., Rntw.

1. Alldach Jul., StWst.
2. Dieb Aug., Bankdirekt. a. D.
3. Courtin Dr. ing. Alex, GD., Bauat.

1. Courtin Dr. jur. Erwin, Staatsanw.
2. Hofmann Anna, Priv.
3. Trostel Frieda, Priv.
4. Lang Therese, AGeerbeLehrn.

Rechte Seite.

2. Landesfiskus, Domänenärar.

1. Baumgartner Dr. Eug., Min. Rat u. Präs. d. bad. Landt.
2. Göller Ludw., Wirtl. Geh. Rat, Präsident der Oberrechnungsst. a. D.
3. Göller Maria, Priv.

3. Wunderle Eug., BauDSehr.

+ Schirmerst. +

Wilhelm Braunnagel
Spezialhaus für Herrenstoffe

Herrenstraße 7 :-: Feinsprecher 2827

Sofienstr. 117 a Spezialbrote:
Fernspr. 3753 Schlüterbrot, Vollkornbrot, Grahambrot

Sepfner-Bräu — Das Qualitätsbier

No. Rechte Seite.

4. Raab, Kärcher & Cie., G. m. b. H., Kohlen- und Eisengroßhdlg und Reederei.

1—3 Büroräume.
3 Henning Friedr., HausM.
4 Haab Karl, Kraftwagenf.

6. Krems Dr. Karl, Staatsr. u. Präsident.

2 Roeder v. Diersburg Egenoff Frhr., OberstWe.
Trapp Ant., Schneider.

8. Schnekler Karl, Direktor (Frau) in Weinheim u. Gen.

1 Hornung Viktor, DRKat.
Eisenlohr Roland, Dr. Ing., Architekt.
3 Jahn Ludw., GärtnerWe.

10.1 u. 2 Maas Dr. S., DR-KatWe.

3 Wolf Else, Pfst.
Wolf Joh., HausM. a. D.

12. Landesfiskus, Justizverwaltung.

1 Kirchgäßner Alb., Ernst, Min-Nat.
2 Schneider Karl, RegKatWe.
3 Gutmann Egon, Wildbauer.

14. *Kirsner Jul., PrivWe. Erben.

2 Kirsner Gertr., Priv.
Wunderlich Dr. Rich., Arzt.
3 Huber Jos., Bader.

16. Roth Ludw., Rfm.
+ Westendst. +

18. *Jinckh Ernst Vikt., Rfm. in Sidney (Australien).

1 Feldmann Ludw., Rfm.
Bottler Dr. med. R., Facharzt
2 Hirsch Rud., Rfm.
3 Leicht Gust., Frau Modistin.

4 Reepel Emil, Rfm.
H1 Werkst. seiner Leberhüte, G. m. b. H.

2 Werbering, Werbefunsi-Propaganda, Emil Reepel.
3 Ergleben Ed., Priv.

20.1 u. 2 Levis Dr. Arthur, R.-Anw.

3 Eisele Alois, PolWachtM.
H2 Albig Franz Josef, Wächter.

22.1 Stern Louis L., Fabrikf. u. Portug. Konsul.

1 Stern Paul L., Rfm.
2 Stern Dr. jur. Heinz L.
3 Schmidt Ferd., FabrArb.

24.1 Geißler Dr. Hugo,
1. Staatsanwalt und Stadtrat (Frau).

Im Grün.

(Rüppurr)

Stadtplan Nebenorte.

PW Langest. 69. FM Sedenweg 24.

Beginnt an der Auerstraße bei der Kreuzung mit der Herrenalberstraße und zieht nach Südosten bis zum Rosenweg.

Gartenstadt Karlsruhe.

e. G. m. b. H.

Linke Seite

3. Jung Joh., Rangierauff.

5. Kurz Karl, TechnikerWe.

7. Wader Leop., RefLofFühr.

9. Spranz Franz, EisenbD-Schaffner a. D.

11. Becker Jakob, Pfst.

13. Maher Gottl., Blechner.

15. Seiß Karl, OSchaffner.

17. Wurth Benj., Amtsbollz.

19. Maier Gust., Buchdr.

21. Wolf Wilh., LofFührer.
Wolf Kurt, Lehrer.

23. Breß Rudolf, HegeMWe.

25. Weisbrod Jak., BauM.

27. Trautmann Ernst,
ReichsbMat.

29. Maher Clara, Priv.

31. Becker Emw., VerwDInsp.
Schmidt Dr. Ed., Prof.

33. Rüdinger Karl, Lehrer.

35. Oppenländer Reinh.,
KorbmacherWe.

37. Schleppe Gg., OSchaffn.

39. Naser Friedr., OSchaffn.

41. Schneider Georg, Arbeiter.

43. Fuß Wal., Schlosser.

45. Volz Aug., EisenbOSchaffn.

47. Weidelich Friedr., Masch-Arb.

49. Kuner Wilh., MaschArb.

Lang Alois, Schlosser.

51. Liebel Max, Weichenw.

53. Magenbacher Aug., Buchdrucker u. WAgentWe.

55. Hartmann Alb., EisenbD-Insp.
Hartmann Elif., FortbLehrerin.

No. Linke Seite.

57. Bownfel Sch., EisenbD-Insp.

59. Glaser Aug., LofFührer.
Karl Ad., Ingen.

61. Himmelsbach Sch., DRK-Führer.

Rechte Seite.

2. Gehrig, Karl, Bahnbch. Kindergarten.
Sodapp Karl, Rangierauff.

4. Heini Alex., VerbSekt.

6. Angstmann Theod., EisenbSekt.

8. Reiche Ernst, techn. Sekt.

10. Graf Friedr., Fabrikarb.

12. Leclerc Karl, DRKed.

14. Geß Jos., WerkM.

16. Jörn Ant., EisenbD-Schaffner a. D.

18. Rüd Aug., Rfm.

20. Destreicher Karl, LofFühr.

22. Merseburger Karl, IngWe.
Bettler Karl, Goldschmied.

24. Forter Rich., BezLeiter.
+ Sedenweg. +

26. Geiger Heinz., WeirInsp-We.
Schmitt Therese, EisenbSekt.

28. Müller, Franz, MinRech-Nat.

30. Fischer Konr., LehrWe.
Nectanus Heinz., Real-LehrerWe.

Ott Karl, Lehrer.

30a. Voßler Dan., techn. EisenbDInsp.

32. Leys Alb., VerwSekt. a. D.

34. Boffi Ludw., Geschäftf. a. D.

36. Gramlich Eug., TischInsp. a. D.

38. Stengel Rud., LofFührer.

40. Mangold Friedr., Buchb.
Weil Philvv, MalchSeper.

42. Richter Karl, Monteur.
Richter Viktor, Dentist.

44. Schneider Max, Staatsschauspieler.
Felsner-Schneider Wilma, Schauspielerin.

46. Bertsch Leo, WagenM.

48. Lehmann Alb., LehrWe.
Scholz Fritz, ReferendarWe.

50. Gallion Karl, DRKofFühr.

Franz Haniel & Cie. G. m. b. H

Kaiserstraße 231

Fernruf 4855, 4856



Briketts-Brennholz

Groß- und Kleinverkauf

Rechte Seite.
 22. Frank Karl, Beamter.
 23. Eberle Peter, Lokführer.
 24. Hofner Ferd., Lokführer.
 25. Weber Karl, Verw. Insp.
 26. Rudolph Fritz, BauM.
 27. Mathus Eug., staatl. gepr. Dentist.

Jolly-Straße.

Postfach DE 910, PW Karls-
 FM Str. 69 u. Garten-
 67 (Industrie-Werke).
 Julius Jolly,
 badischer Staatsminister,
 geb. 1823, gest. 1891.
 Ruhest. an der Hirschbrücke und
 liegt in der Kriegsstraße beim
 Verforgskrankenhaus.

Linke Seite.

11. Schwindt Just., Verw-
 Insp. a. D.
 1. Aven Johs., Bahnbeamter.
 2. Steinmarz Maria, Lehrerin.
 a. D.
 4. Mittel Alois, DPSehr.
 2. *Fischer Karl, Kfm.
 1. Ewen Karl, RchKatWe.
 2. Richter Alf., ArchitektWe.
 3. Müller Sophie, Damenschneid.
 4. Keller Heinz., RechKat.
 1. Brummer Gg., Bauamtmann.
 2. Michel Mart., Priv.
 26. Deede Heinz., KonzertM.
 We.
 1. Müller Karl, Prof.
 2. Gohlfeldt Herm., RevD Insp.
 3. Reide Toni, Pianistin.
 4. Amelin Franz, KfmWe.
 5. Reimert Eug., Fabrikarb.
 6. *Loich Gust., Kfm.
 7. Weisblen Friedr., R Insp.
 8. Gerschel Otto, DP Insp. a. D.
 9. Schmidt Alb., Walter, Prof.,
 schiff. Privatarchitekt.
 10. Endel Heinz., Meister a. D.
 Ulrich Jaf. Wilh., MinArchNat.
 11. Wittigbojer Gg. Ad.
 MaurerM. Erben.
 1. Ziehe Franz, Kfm.
 2. Gumbel Emil, Chemiker.
 3. Grimm Franz, DGKatWe.
 4. *Maz Wilh., Kanzlistatt.
 5. *Krafer Dr. Franz,
 Rechtsanw.
 1. Fritz Heinrich, Kfm.
 2. Rudolph Karl, Bergassessor.
 3. Einlad Ludw., Architekt.
 4. Schwindt Eugenie, Priv.
 5. Lamberer Ant., Hammermuffst.
 6. *Scholl Elsa und Hilda.
 1. Köhler Wilh., Ingen.
 2. Sedemann Wilh., VerwD Insp.
 u. Revfor.
 3. Ender Johs., RchKatWe.
 4. Herrin Ell., We.

Linke Seite.
 8.1 u. 2. Merkle, Witt. jung,
 Kfm.
 1. Perrin Louis, KfmWe.
 3. Birhwein Theob., ApothekerWe.
 4. Barth Walter, Kfm.
 Birhwein Dr. Theodora, Pro-
 fessorin.
 9.3. Beier Paul, DJngen.a.D.
 1. Weber Karl, BahnbauinspWe.
 2. Brückner Karl, R Insp.
 3. Weber Theob., KfmWe.
 4. Beier Margar., Lehrerin.
 4. Beier Paul, Prof.
 5. Saurz Joh., Kfm.

10.1. Häfelle Jaf., Bauführer.
 We.
 2. Jolly, Dr. Gust., VGerKat.
 3. Ang Jaf., BauratWe.
 4. Grimm Ferd., Direktor bei der
 Reichsbahn u. Prof.
 5. Wieland Babette, Priv.
 11.*Gössel Konr., Baumat. er.
 1. Maber Karl, DPSehr.
 2. Müller Adolf, Friseurgesch.
 3. Essfager Eug., Generalagent.
 4. Garter Franz, Kfm.
 5. Göhle Karl, DiplIng.
 6. Noé Erb., GDFinanzrat a. D.
 7. Dietzsch Adolf, WerkM.
 8. Gurr Friedr., FabrDir.
 9. Seng Karl, WerkM.

+ Voedhst. u. Pultkfst. +

12.*Kohlbecker Fz., Schreiner-
 MWe.
 1. Schmidt Adolf, StraßenM.a.D.
 2. Bessel Alb., WerkM., Frau
 KolonialwGesch.
 3. Zentner Jhdor, EisenbD Ing.
 4. Wiegele Friedr., KostenD Insp.
 5. Dolletsched Friedr., MaschD Ing.
 6. Hänster Friedr., ArchiWe.
 7. Waile Jos., DPSehr.
 8. Gasser Wilh., DP Insp.
 9. Maber Karl, DPSehr.
 10. Saam Walter, DPSehr.
 11. Saam Wilh., DP Insp.
 12. Bauberger Anna, Näherin.
 13. Gosscheider Georg, RchKat.

13.5. Reuffle Frdr., Kunsthd-
 We.
 1. Reuffle Friedr., Kunsthd.
 2. Franke Ernst, HochbauWerkM.
 u. Architekt.
 3. Bögele Gust., DPSehr.
 4. Saut Wilh., Angest.

14.1. Biegler G., ArchitektWe.
 u. Kinder.
 2. Kunzmann Wilh., BauM.
 Liesenbrunner Karl, Kfm.

15.*Bad. Beamten-GenVant,
 e. G. m. b. H.
 1. Blanc Franz, Kfm.
 2. Dröffel Adolf, IngenWe.
 3. Lauber Karl, DP Insp. a. D.
 4. Kersten Marg., Hebammen-
 schw.
 Vogt Elise u. Marie, Priv.-
 Lehrerin.

Linke Seite.
 4. Brummer Anna, Lehrerin.
 a. D.
 Göbel Luise, Geschlehterin.
 5. Rieger Jos., BlechnerM.

16.1. Jäger Alb., SteuerDi-
 rektorWe.
 2. Meinzer Aug., DLehr. i. H.
 Meinzer Mathilde Lehrerin.
 Meinzer Sofie, Lehrerin.
 3. Müller Peter, Professor.
 4. Rebmann Ferd., DMassen-
 bant.

17.*Langendörfer Aug., Kfm.
 1. Harlsinger Aug., Kfm.
 2. Kratt Karl, DRchKat a. D.
 3. Kächele Herm., WerkM. a. D.
 4. Riede Kurt, DGeometer.
 5. Heinrich Fritz, BezLeiter.
 6. Bodamer Gottl., Tagl.

18.*Trier & Gros, Baugesch.
 1. Merkel Dr. Friedr., Reallehr.
 2. Marx Ad., ProfWe.
 3. Bihlmann Karl, DRchKat.
 4. Klingen Paul, DJngenWe.

19.*Trier & Gros, Baugesch.
 1. Brogli Alb., Kfm.
 2. Ganz Phil., GDArchratWe.
 3. Guggenbühler Eug., RegKat.
 4. Grohe Marg., Pension.
 5. Dollmaethsch Karl, RchKat a. D.
 6. Abendschön Karl, Tierwärter.
 7. Schuler Elise, HauptwachM.-
 We., Priv.

20.*Trier & Gros, Baugesch.
 1. Wild Dr. Heinz., Prof. a. D.
 2. Fischer Adam, Direktor.
 3. Anshfer Friedr., Kfm.
 4. Ecker Fritz, PfarrerWe.
 5. Friedrich Wilh., SchuhmM.

21.3. Crocoll Rud., und i. Wilh.,
 ZimmerM.
 2. Engert Peter, LehrerWe.
 3. Schnarrenberger Alf., RchKat.
 4. Brill Karl Th., EisenbWirtm.
 5. Züge Rich., Kfm.
 6. Ebemann Aug., Fabrikarb.

22.*Crocoll Gebr.
 1. Köhner Viktor, Vikarvorstand.
 2. Bittel Adalb., JustizDPSehr.
 3. Bieber Mar., Ingen.
 4. Todters Wilh., DPSehr.

23.1. Crocoll Christ., MalerM.
 1. Crocoll Malergesch.
 2. Schmid Phil., DRchKat.
 3. Baumgärtner Wilh., Kfm.
 4. Bischoff Karl, R Insp.
 5. Pauls Julie, Schneiderin.

Josephs-Straße.

(Grünwinkel)

Stadtplan E 5. PW Harbst. 5.
 FM Durmersheimerst. 29 (Sinner).
 Zwischen Durmersheimer- und
 Zellstraße.
 (Noch nicht hergestellt.)

Liföre und samtl. anderen Spirituosen | Weber & Albrecht Ruppurestraße 34 Fernsprecher 3505

Landesbank für Haus- u. Grundbesitz e.G.m.b.H. Erledigung sämtlicher Kaiserallee 4
Bank und Sparkasse des organisierten Grund- und Hausbesitzes. Bankgeschäfte. Telefon 5846

Junker & Ruh-Strasse.

Stadtplan DE 6.7. **PW** Goethestr. 35. **FM** Siemensstr. 1 (Junker & Ruh).

Beginnt an der Gröbelsstraße bei der Gartenstraße und zieht in südwestlicher Richtung bis zur Abbrücke beim Damwald.

Junker & Ruh-Werke A.G.

Radettenweg.

(Hardtwaldsiedlung.)

Stadtplan A 8. **PW** Mühlburgertor. **FM** Ecke Amelinger Allee und Waldring.

Kaiser-Allee.

Stadtplan C 6—8. **PW** Mühlburgertor und Goethestr. 35.

FM Mühlburgertor, Kaiserallee 11 (Gastwert), 15 (Prinz), 59 (Hoch) und Peter und Paulsplatz 2.

Wilhelm I., Deutscher Kaiser, König von Preußen geb. 1797, gest. 1888.

Beginnt beim ehem. Mühlburgertor und zieht sich in westlicher Richtung bis zum Stadtteil Mühlburg.

No. Linke Seite.

1. *Sinner A.-G. Grünwinfel.

- 1 Kaffee des Bestens. Albert U., Cafetier.
- 2 Claude Jacquemin, Attaché. Weill Bertha, Pianistin.
- 3 Liebe Gust., Eisenbahnw.
- 4 Manhardt Oskar, Kfm.
- 5 Rütz Matth., Kfm.
- 6 Hammer Otto, Verm.Dinsp.
- H2 Kappler Heinz., Wirt.
- 3 Meier Albin, Kellner.
- Meier Adolf, Buchhalter.
- 4 Hertel Stefan, Friseur.

3. Eisenbahnverwaltung.

5.*Krapp Jos., Fabrikant.

- 1 u. 2 Krapp Jos., Asphalt- u. Betonbaugesch.
- 3 Friedrich Fritz, Hausm.

7.*Marx Max, Pferdehbl.

- 1 Himmelheber Anna u. Martz, Priv.
- 2 Wolf Moses, Fabrikant.
- 3 Meffert Emil, Holzhandl.

+ Leffingst. +

9. *Brauerei Schremp-Prinz.

- 1 Wirtsch. z. Trompeter von Säckingen.
- Neufamm Jos., Wirt.
- 2 Ehret Ad., Bankbeamter.

No. Linke Seite.

- 2 Imgraben Karl Aug., Studienrat a. D.
- Imgraben Rud., Prof.
- 3 Hardtmann Alb., Kfm.
- Hardtmann Elise, Priv.
- 4 Zimmermann Gust., Schreiner.

11. Städt. Gas-, Wasser- und Elektrizitätsamt.

■ Feuermelder ■
Maschinenbauamt, Städt.

13. *Brauerei Schremp-Prinz.

- 1 Wirtschaft z. Promenadehaus.
- 2 Bürl Karl, Wirt.
- Berner Georg Wfr., Kohlenhandlung.
- Werner Fritz, Kassulator.
- 3 Itt Alf., Steinbauer.

15. *Brauerei Schremp-Prinz.

■ Feuermelder ■
Direktor

- 1 Beeg Dr. Karl, Studienrat.
- 2 Krespach Otto., Kfm.
- Rohbach Karl, Prof.
- Prinz Ad. sen., Priv.
- 4 Prinz Ad. jun., Brautzsch.
- H1 Bauschad F., A.-G., Weingroßhandlung.
- Gräbener Richard, Nahrungsmittelfabrik.
- Haag Ferd., Kach. MaschFabr.
- Inh. S. W. Throm.
- Mälzerei (Schremp-Prinz).
- Schader Fritz, Dir.

2 Madlener Rupert, Brauereidirektor.

- Schilling Joh., MaschM.
- 3 Ehrenfeuchter Christ. sen., Kaffendn.

17. *Brauerei Schremp-Prinz.

- 1 Eisele Jos., Holzhandl.
- Schmiel Wilt., Friseur.

2 Körner Adolf, Kfm.

17a.1 Prinz C., Brauereibes.

- 1 Holleg Gust., Holzhandlung (Büro).
- Prinz Emil, Kfm.
- 2 Sardi Friedr., Kfm.
- Ungerer Wilt., Holzhandl.
- 3 Spörin Karl, Fabrikdir.
- 4 Kreywein Wilt., Holzhandl.

19.1 Klumpp Emilie, Kapell-MW.

- 1 Klumpp Otto, Kfm.
- Schubmader Karl, Kfm.
- 2 Sicking Dr. Kurt, Adv.
- 3 Birg Edgar, Kfm.
- 4 Hagenauer Herm., Metzger.

+ Schesselt. +

21.2 Kempf Adam, Weinhd.

- 1 Kramer Aug. Frau, Dentistin.
- Konrad Karl Frau, Dentistin.
- 3 Gott Heinz., Amtsrichter.
- Ruzinger Hans, Prof.
- 4 Berg Emilie v., Priv.
- Kuhn Ludw., Kfm.

No. Linke Seite.

- 23. *Brauerei Schremp-Prinz
- 1 Wirtschaft z. Kaisergarten.
- Schemp Fritz, Wirt.
- Konnenmader Christ., Gut.
- 2 Hefner Jos., Verm.Dinsp.
- 3 Fitz Fritz, Buchhalt.
- Schäfer Georg, Amtsgeh.
- 4 Diez Ant., Musiklehrer.
- Hansmann Franz, techn. Wirt.
- 5 Schemp Erwin, Chauffeur.

25. *Gttlinger Jaf. u. *Gert Otto.

- 1 Schnurmann Gebr. Kach., Ledergröbblg.
- 2 Karber Wend., Hausm.
- 3 Seib Eug., Chauffeur.
- H1 Kumpf Fritz, Händler.

25a. *Röhrig Heinz., Wirt.

- 1 Kaufmann Sal., Kfm.
- 2 Basel Jos., Architekt.
- 3 Büttner Alf., Ing.
- Röhndorf Rob., Kfm.
- 4 Gaid Karl, Kfm.
- 5 Pfister Karl, Schlosser.

25b.1 Landauer Herm., Priv.

- 2 Mader Luitold, Fabrikant.
- 3 Hofmann Dr. Karl, Prof.
- Svedner Paul, Priv.
- Wolf Dr. Ant., Chemiker.
- 4 Drehschiff Anna, Ingenieur.
- 5 Anauer Leonh., DRB-Präsident.
- 6 Schneider Karl, Holzhandl.

27. *Vär Berth., Pferdehbl.

- 1 Wirtsch. Brauerei Aug. Fritz.
- 2 Drehschiff Moses, Pferdehbl.
- 3 Hollinger Theod., Kfm.
- Hollinger Theod., Adv.
- 4 Schild Ad., Vermessungsamt a. D.
- 5 Bub Wilt., Metzger u. Wirt.

H1 Vär Berth., Pferdehbl. (Beschaft).

Senfter Karl, Wein- u. Brandweinhandl.

29.1 Brunner Paul, Kunstmaler; Frau Sig. Gehl.

- 2 Jung Johs., DRZet. u. 2
- 3 Niedermayer Emil, Lichtdruckanst.
- 4 Coch Elisabeth, Priv.
- H1 Mettler Alb., Adv. (Wirtsh.).
- Rüchel Paul, Steinhandl.
- Thomas S. Kach., Lichtdruckanst. (Büro).

2 Hans Franz, Glaser.

3 Brädel Bertha, Adv.

Ehrmann Anna u. Bertha, Schneiderinnen.

31. *Bedmann Herm., Schuhmacher.

- 1 Bedmann Herm., Schuhhd.
- Riedling Karl, Zigarrenfabr.
- 2 Keller Bernh., Dir.
- 3 Schweizer Bernh., Kfm.
- Schweizer Käthe, Lehrerin.
- 4 Müller Georg, Kfm.
- 5 Kähler Fritz, Kfm.
- 6 Gerlan Emil, Dreher.

+ Schillerst. +

Georg Fleischmann

Immobilien. — Spezial-Büro für Güter, Villen, Geschäfts- und Privat-Häuser usw.

Augustastrasse 9 • Telefon 2724.

Telefon 97, 1987
 Grabdenkmäler
 Karl Wilhelmstraße Nr. 90
 (am Endpunkt der Straßenbahn)
 Carl Westermann,

No. Linke Seite.

49.1. *Reid Phil., WirtWe.
1 Koch Friedr. Wih.
2 Wittenberg-Drogerie.
3 Hof Emil, BauM.
4 Kniech Karl, Kfm.
5 Knebel Jos., OberwSekt.
6 Schmidt Franz, Friseur.

50. *Reumann Eug., Kfm.

1 Reinfach Karl, AbtLeiter.
2 Rier Rich., DiplIng., Berufungsaussch. f. d. B.
3 Reuber Hans, AufseherWe.
4 Reuber Eug., Kfm.
5 Reiffmann Theod., Bürobeamt.
6 Reiff Georg, Schlosser.
7 Reimann Gust., Lackier.
8 Reil Joh., Schreiner.
9 Reing Reinh., Hilfsarb.

51. *Schorpp Friedr., Dampf-waldkanstaltbes. u. Wä-schefabr.

1 Wänscher Alf., Geschfähr.
2 Zovib Nathan, Kfm.

52. *Schorpp Friedr., Dampf-waldkanstaltbes. u. Wä-schefabrik.

53. *Oppenheimer Sal., Antw.

1 Wüllingmayer Karl, Druckerei-We. Schreibmaterial.
2 Wüllingmayer Karl, Druckerei-behler.
3 Wrig Fabian, Friseurgesch.
4 Große Karl, Großfkm.
5 Schneider Rud., Abt., KfmWe.
6 Schneider Albert, Kfm.
7 Hermann Wih., Landwirtsch-Kat. Geschäftsf.
8 Klesch Karl, KfKntWe.
9 Wrig Fabian, Friseur.

54. *Reib Georg, Delikatessengeschäft.

1 Reibler Emil, VerfBeamt.
2 Goleisen Feinr., Getreide- und Futtermittel-Großhdlg.
3 Müller Feinr., HofrinerWe.
4 Reibenträger Karl, Gerichtsd-Verwalter.
5 Reibenträger Friedr., Sibiling.
6 Reib Karl, KfmWe.
7 Reibler Friedr., DekorMaler.
8 Reib Jos., Schuhbedarfsart., Leder- u. Schuhwaren.

55. *Walch Wih., Kfm.

1 Urtel Karl, Eisenwarenhaus, Nähengeräte u. Fabrikdrer.
2 Köhler Theresie, Schneiderin.
3 Gantler Ludw., Kfm.
4 Urtel Paul, Kraftfahrer.
5 Köhler Wih., Kfm.

56. *Frey Jos. Frdr., BäckM.

1 Keller Edm., KfmWe.
2 Keller Friedr., FSehr.
3 Thiermecke Herm., FernSekt.
4 Köhler Herm., KfmWe.
5 Wagner Sch., SchiffsfondustWe

+ Körnerst. +

No. Linke Seite.

49.2. *Schädler Anton, Kfm.
1 Anaebl Karl, Kfm., Kolonialwaren.
2 Schneider Friedr., Maschinist.
3 Stiemler Ludw., Schlosser.

51.2. *Pfefferle Max, Kfm. (Frau).

1 Schmidl Jost, Kurz, Weiß- u. Wollwaren.
2 Maiber Ant., Techniker.
3 Paschang Friedr., Restor.
4 Winderer Hans, Expeditur.
5 Winderer Karl Rich., Kfm.
6 Winderer Wih., Möbeltransp.
H1 Albrecht Fritz, Photogr. AtM.
2 Kling Luise, Prof.

51a.2. *Sauer M., Erben.

1 Lehmann Karl, Rigarrengesch.
2 Sauer Rich., BezDir.
3 Begurri Alb., EisenbDingen.
4 Berner Karl Friedr., StWst.
5 Elmer Georg, Fabrikarb.

H1 Gruber Anton, SchneiderM.

1 Horn Fritz, Mäler.
2 Deher Ferd., Werkzeugschlosser.
3 Hug Friedr., Kfm.
4 Hofstod Max, Musiker.
5 Hebel Andr., FormerWe.

53.1. *Vold Johanna, Schuhgeschf. Vogesia.

1 Beckmann Herm., Schuhwaren-gesch.
2 Vold Heinr., Kfm.
3 Schneider Wilhelmine, Priv.
4 Rappoth Friedr., MechanWe.
5 Steinbrunner Ant. Job., Kfm.
6 Steinel, GarnWerkznspsWe.
7 Beckmann Herm., SchuhM.
8 Berner Georg, GendZnspsWe.

+ Reilenst. +

55. *Stadtgemeinde (Gutenbergerschule).

H2 Scharienberger Jos., HausM.

59.1. *Kolb Wih., Bäckerei und Kaffee.

2 Bollmer Ernst, FabM.

■ Feuermelder ■

3 Kaiser Gust., Elektromonteur.
4 Schorn Hans, Prof.

5 Stockmann Wih., Buchb.

61. *Vinder Chr.

1 Abel Karl, Kfm.
2 Reichle Friedr., WertM.
3 Schuler Feinr., BzGesch.
4 Faubergründer Weinstube.
5 Werner Friedr., LandwWe.
6 Glunz Jul., Priv.
7 Höfert Karl, ReisenderWe.
8 Meinger Emil, Wirt.
9 Kaufmann Dr. Fritz, prakt. Tierarzt.
10 Hertel Wih., EisenbZnsps.
11 Würzweiler Gust., HandelsM.
12 Stern Karl, Ingen. Frau.
13 Braun Franz, Zimmerm.
H1 Siefertmann Jos., Schneider.

+ Uhländst. +

No. Linke Seite.

63.1. *Reinhardt Gottl., Kfm.
2 Lautenschläger Wih., Schriftsteller.
3 Duttelhöfer Frdr. sen., Stein- und Holzbildbauer.
4 Lacher Julius, Stadttaql.
5 Schneider Georg, BoteWe.
6 Hannisse Emil, Reisender.

65.1. *Westend-Drogerie u. Photo-hdl., Inh. Ad. Kirchenbauer.

2 Eberlein Kurt, Ingen.
3 Wid Franz, Kfm.
4 Weningen Wih., AgBaurat. a. D.
5 Saud Heinrich, SchlosserBz.
6 Goldermann Karl, EisenbSekt.
7 Eschner Wih., Schmied.
H2 Grundeh Otto, Maler.
3 Berner Marg., Schneiderin.

67. *Nieser Wih., ElektroM.

1 Meinger Emil, Kurz-, Weiß- u. Wollwaren.
2 Nöhringer Andr., FriseurWe.
3 Wilharz Wih., Kfm.
4 Kern Karl, Küchenschef.
5 Glöckler Gustav, KbdZnsps.
6 Jäger Joh., PrivWe.
7 Hug Joh., LehrerWe.
8 Schule, LehrerWe.

H1 Nagel & Nieser, Eleftr. Anlag.

2 Landwerlin Dst., Schlosser.

69. *Kammerer Karl, Brauereibes.

1 Gasthaus z. Bremer Ed.
2 Sticking Karl, Metzger und Wirt.
3 Eschner Bruno, Kfm.
4 Reitner Adam, SchneiderM.
5 Heibel Emil, KfKnt.

6 Heiser Emilie, SchneidMtn.
7 Herr Jos., Schneidergesch.

+ Vorst. +

71. *Brauereiges. vorm. S. Moninger A.-G.

1 Birtsch, Unter den Linden.
2 Gerle Karl, Metzger u. Wirt.
3 Böhm Herm., Kfm.
4 Gadow Karl, SchneiderM.
5 Krieger Jos., PrivWe.
6 Mondon Sch., PrivWe.
7 Dellmuth Wih., OfenfeherWe.
8 Stöpler Jos., Expeditur.

73.2. u. H1 Kolb Adolf, Zucker-warenfabrikant.

1 Pfannkuch, G. m. b. H., Kolo-nialw. (Filiale).
2 Nathan Ludw., Prof.
3 Wieland Albert, Schneider-geschäft.
4 Wieland Friedr., PolW.

75. H2 Ziegler Alex. u. 1 Zieg-ler Georg, Handelsgärtn.

2 Herrmann Otto, Straßenwart.
3 Vorgenicht Mayer, Kfm.
4 Bernardo Giuseppe de, Mar-mor-SuffateurWe.

H1 Müller Joh., Cafetier.

2 Rudolph Jul., Modellschreiner.
3 Kummel Ant., Vertreter.

Wilhelm Braunagel Spezialhaus für Herrenstr. 7 :-: Fernsprecher 2827

Paul Drollinger Sosenstr. 117 a Fabrikation von Makkaroni · Hörnle · Suppenartikeln

Nahrungsmittelfabrik Fernspr. 3753

Ernt Hoepfner = Bilfner

- No. Linke Seite.
- 77.2 Münch Reinh., SchneidM.
1 Leif Engelbert, Friseur.
3 Wittmann Ad., VermDInsp.
4 Kluth Karl, Lithogr.
5 Schaaf Rosine, We.
- 77a.2 Kraus Aug., BuchhalterWe.
1 Blum Arnold, Kfm.
Zinke Karl, DiplIng.
3 Ehrste Aug., PrivatWe.
4 Klobe Rich., Kammermusiker.
H1 Pflegerbund Karlsruhe e. V.
- 79.2 Emmig Alb., Schiffbes.
1 Schöffler Friedr., Mech.
3 Scheib Emil, GenBestr.
- 81.2 Häfner Phil., DMat i. N.
1 Danquart Friedr., EisenSekt.
3 Friedrich, Cecile, Buchhalterin.
- 83/85.* Leichtlin Camill, Kommerzienrat We. Erben (Baupl.)
- 87.* Leichtlin Gebr., Papierfabrik.
1 Schmid J. G. Otto, Fabrik.
2 Calbière Pierre, Franz. Konf.
3 Harting Dr. Hans, GehNat.
4 Vührer Christ., VermAssi.
Maft Ferd., Gärtner.
89. Leichtlin Gebr., Papierfabrik.
1 Mühlfeld Lorenz, Kutscher.
Reis Heint., Lagerarb.
- 89a.2 Leichtlin Rud. S., Fabrikant.
1 Billing Herm., Architekt, B. d. N., RegBauM. a. D.
3 Krög Fridol., Kutscher.
- 91.1 Wiedmann Wilh., Kunst- u. Handelsgärtnerei.
Gärtnerei: Inhaber Wilhelm Wiedmann.
- 93.1 Hummel Otto, Kunstgärtner.
2 Bollheimer Theod., Lehrer.
3 Bir Gust., EisenInsp.
4 Gleißle Wilhelmine und Josephine, TelSekt.
- 95.1 Fischer Alb., SchlosserM. Frau Feinkosthdlg.
2 Fisch Emilie We., Priv.
3 Dreher Herm., KaminfegerM.
4 Lorenz Heint., HausM. a. D.
- 95a.* Schöck Aug., BäckerM. in Muckenschopf.
1 Aint Karl, DSEkt.
2 Liesenborgs Franz, Kammermusiker.
3 Schmidt Fritz, Kfm.
4 Eichelhardt Karl, DEisenSekt.
- 95b.* Kallenbach Rud., Faßdaubenbauer (Bauplatz).

- No. Linke Seite.
- 97.* Nies Leo in Kandel.
1 Hofener Andr., Kolonialw.-Gesch.
2 Köhler Karl, Fabrik.
3 Huber Wilh., Gerichtsvollzieh.
Zug Herm., Kfm.
4 Dürsch Karoline Freiin von, Priv.
Salzinger Franz, Holzhdlg.
Kau Karl, BankProf.
- + Geranienst. +
- 99.* Hausamen Dr. Fritz, Tierarzt (Frau).
1 Schmidt Max, Ingen.
2 Nagl Herm., FabrikdirektWe.
3 Straub Aug., KSeNat.
4 Schmidt Walter, KMat a. D.
5 Klotter Karl, Mont.
- 101.H1 Umhauer Otto, Gärtner.
1 Hohl Fritz, Kfm.
2 Egle Karl, BauInsp.
3 Heim Christ., FabrikWe.
4 Jansen Romeo, Vertreter.
5 Bauer Wilh., Städt. Arb.
Schütterer Heint., Magas.
H2 Emmert Ernst, PotDWaschM.
- 103.H1 u. 2 Umhauer Friedr., Photograph.
- 105.* Springer Alb., KMat-We. Erben.
1 Ailian Amalie, Damenschneiderin.
2 Seib Heint., StadtBaurat.
3 Springer Eliene, Kunstgewerbetlerin.
4 Wesler Matth., PSchaffner.
- 107.3 Geißendörfer Fritz, VäterMWe.
1 Essler A., Futtermittel (Büro).
Essler & Co., G. m. b. H. (Büro).
Heiler Georg, Monteur.
2 Darnbacher Herm., Kfm.
3 Barth Karl, Ingen.
4 Zircher Ed., ForstMWe.
Zircher Friedr., Handelsvert.
Zircher Hubert, Forsttrat.
5 Rotmaier Felix, HolzWaschM.
H1 Wollenschläger & Co., G. m. b. H., HerrenwäscheFabr.
- 109.1 Schwab Joh., Priv.
1 Schwab Rob., Fahr- und Motorräder Schlosserei.
2 Krüger Hermann, EisenInsp. a. D.
Götter Ernst, Oberstlnt. a. D.
3 Diesel Gust., Kfm.
Rotenberg Otto, Major a. D.
4 Kusterer Ferd., DSEkt.
Kniebe Wilh., Major a. D.
5 Lauchnitz Rich., DSteindruder.
H1 Schwab Rob., Schlosserei mit Wagenbau.

- No. Linke Seite.
- 111.* Schwab Joh., Priv.
1 Friderich Karl, DForst. Franz.
Schimmelbusch Alf., Apotheker.
2 Weichschädel Heint., VermDInsp.
3 Müller Max, DInsp.
4 Paulhaber Jos., MinKam.
5 Spiek Johanna, DSEkt.
- 113.1 Pfeifer Gust., MaurerMWe. u. *Adolf, MaurerM.
1 Gabel Alfons, Bauw.
Pfeifer Herm., Kfm.
2 Schmidt Wilh., Profurist.
3 Meinen Dr. Otto, RegNat.
4 Seydt Eug., Kfm.
Woll Elisabeth, Priv.
5 Luz Pauline, GSevretin.
+ Herderst. +
- 115.* Schwab Joh., Priv.
1 Schwab Otto, Kolonialw. u. Delikatessengesch.
Krieger Rob., WerkM.
Steiert Luise, We.
2 Leiber Joh. Bapt., BrauMWe.
Koller Hugo, Prof. Frau.
Leiber Dr. jur. Rud., KMat.
3 Engelbach Rud., Ingen.
Leininger Dr. phil. Hermann, Prof.
4 Böck Alf., Gewerbelehrer.
Schneider Wilh., BauDInsp.
5 Gilbert Ost., VermInsp.
- 117.* Kappler Otto, Kfm.
1 Baer Anselm, Kfm.
2 Seeger Gust., MinKam.
3 Bunsch Wilh., BauInsp.
4 Hofeisen Adalb., Kfm.
5 Forster Max, Kfm.
- 119.4 Zimmermann Friedr., Priv.
1 Hoffmann Heint., Kfm.
2 Cornicius Joh. Bapt., Prof.
3 Mübel Karl, GeschFührer.
5 Med Max, Angeli.
- 123.2 Walther Leop., selbst. Priv.-Architekt.
1 Felix Adam, BüroInsp.
Wehrle Alf., GenAgent.
2 Hirsch Jul., Kfm.
3 Blume Dr. Jul., MedNat.
Ebelmann Franz, Prof.
4 Modrow Ost., Professor.
Schäfer Ludw., DSEkt. a. D.
Benzel Emil, EisenDInsp.
5 Köhler Moriz, Kfm.
- 125.* Wolff Gust., Direktor.
1 Hönig Wilh., Baurat.
2 Brenzinger Leop., DMatWe.
Kaffel János, DSEkt.
Marx Jos. We., Privat.
3 Himmelsbach Alf., DSEkt.
Gubidi Roman v., DiplIng.
4 Weissenagl Rud., Buchhalter.
Weissenbauer Karl, KfmWe.
Noe Wilh., EisenDSEkt.
5 Zapf Basilus, Diener.

Franz Haniel & Cie. G. m. b. H.
Kaiserstraße 231 Fernruf 4855, 4856



Künstl. Düngemittel aller Art
Groß- und Kleinverkauf

No. Linke Seite.

137. Weiß Bernh., Techniker.
 1 Pfeiffhaber Wilh., StSeft.
 2 Koppel Kurt, Buchb.
 3 Emel Ed., Metzger.
 4 Emel-Mayer Anna, vr. Arzt.
 5 Mayer Herm., OGeometerBe.
 6 Dümmer Aug., Lehrer.
 7 Herd Dr. Wilh., Friedr., Di-
 rektor d. Kunsthalle.
 8 Reiffstein Mich., Oberassessor.
 9 Weß Bernh., DivJng., Arch.
 10 Zumbach Alb., Schm.

138. Weiß Bernh., Techniker.

- 1 Heller Karl, Priv.
 2 Heiger Dr. med. Ludw., Arzt.
 3 Lamb Ludw., Major a. D.
 4 Krahl Wilh., Amtsrichter.
 5 Jacoby Arb., Schm.
 6 Huber Franz, Baurat.
 7 Bombach Karl, Posamentier.
 8 Griesbaum Karl, BadeM.
 9 Hübinger Friedr., Kutscher.

141. Anselment Sigt., Feldw.

- 1 We., KolonialwGesch. u.
 2 Vollmer Adelheid.
 3 Reureuther Karl, Holzhdl.
 4 Reiser Bert, Ainderfchw. a. D.
 5 Reiser Ema, Priv.

143. Pfeifer Frdr., Maurer-
 We.

- 1 Reisch Karl, ProfBe.
 2 Mühl Max, PZusp.
 3 Hermann Otto, PolWachtM.

145. Dönninger O., Schuhm-
 We. Erben.

- 1 Dönninger Schuhhaus.
 2 Dönninger Mich., Schuhm.
 3 Lange Bruno, Motor-Fahrräder
 "Kella" (Baden).
 4 Dönninger Wilh., Schm.
 5 Dönniger Georg, Schm.
 6 Schöler Karl, Schlosser.
 7 Solzenberger Gg., Formier.
 8 Willmann Frida, Arb.

147. H. u. 2 Seydel Kurt, Blech-
 nere.

- 1 Strombeta J., BlechnerWe.
 2 Ankener Theod., PrivWe.
 3 Emmet Friedr., Schlosser.
 4 Koch Joh. Mich., BahnwBe.
 5 Hübner Friedr., Eisendreher.
 6 Koch Joh., GießerWe.
 7 Schabberger Phil., Lagerarb.

149. Pajsternack Gust., Landw.
 (Frau).

- 1 Karcher Wilh., Gerber.
 2 Gutter Aug., Dentist.
 3 Kmann Franz, KaminsegerM.
 4 Grab Josef, Schlosser.
 5 Müller Karl, Büroin.

H1. Majenan Maria, Bettfedern-
 Reinigungsanstalt.

151. Pfeifer Friedr., Bau-
 untern.

- 1 Weisch. s. Kaiserallee.
 2 Hed Karl Friedr., Schm.
 3 Müller Aug., Webger und
 Wirt.

No. Linke Seite.

- 2 Hirsch Gust., UhrmacherM.
 3 Schürer Andr., WagwBe.
 4 Schübßl Feinr., BerwZusp.
 5 Hellmann Karl, Friseur.
 6 Hiescher Maria We., Priv.
 H2 Seiter Wendel, PolWachtM.

+ Philippst. +

Rechte Seite.

2. Christuskirche.

+ Rießstahlst. v. Hildapromen. +

4. Karlsr. Lebensversicher-
 auf Gegenseitigkeit.

- 1-3 Karlsruher Lebensversiche-
 rungsbank A.G.
 1 Landesbank für Haus- und
 Grundbesitz, e. G. m. b. H.
 2 Groß Franz, MaschM.
 3 Bertheimer Semb, Bergwerks-
 und Hüttenprodukte.
 4 Winterhader & Nische, G. m.
 b. H., Eisenbeton.
 5 Reinfurth Karl, Geschäftst. d.
 Karlsr. LebensversBank.
 6 Ritter-Wiber AG.
 H4 Schmid Friedr., Buchbinder.

+ Grasshoffst. +

6. Stadtgem. Helmholz-Ober-
 realschule (Friedrich-
 Schulhaus).

+ Herbst. +

8. LandesversAnstalt Baden.

- 1 Herr Theod., HausM.
 4 Gorenflo Alb., Heizer.

+ Kochst. +

10. Bad. Frauenverein v. No-
 ten Kreuz.

- 1 Mutterhaus d. Schwestern des
 Bad. Frauenvereins.
 Zentralverwaltung.
 2 Horn Math., Gräfin von,
 Generaloberin.
 3 Kaiser Joh., HausM.
 4 Landeshebammenlehranstalt u.
 Landesfrauenklinik. (Dir.
 Prof. Dr. Linzenmeier).

Friedrich-Bau.

Küchen-Bau.

Martin Wilh., Maschinist.

Wöhnerinnen-Heim.

Luisen-Heim.

(Eingang Kochst.)

Schwesternaltersheim.

+ Birchhoffst. +

+ Zietenst. +

12. Reichsfiiskus.

Bau A:

- 1-3 Jugendschubheim.
 4 Kaucher Paul, Verwalter.

Bau B:

- 1 Appel Karl, Hilfskassener.
 2 Baader Hans, Schm.

No. Rechte Seite.

- Berger Karl, Bierbrauer.
 Braun Nord., BerwVst.
 Ernst Ant., Monteur.
 Friß Ernst, BertM.
 Gueftine Marg., Kaufrau
 (Herrenwäsche).
 Haag Ludw., StSeft.
 Hauelsen Prof. Dr. Alb., Ma-
 ler (Atelier).
 Kächele Johs., KottenM.
 Kallab Martha, Dekorations-
 näherin.
 Meinger Karl, Arb.
 Michael Herm., StSeft.
 Raven Ernst, Filmfabrikant.
 Schäfer Otto, Hilfskassener.
 Edder Adam, BachM.
 Stoder Elise, BertMWe.
 Weiß Jaf., KottenM.
 Wadmann & Winter, Essen-
 bahnrckf. (Werkstätte).
 Weß Wilh., MalerM. (Werkst.)
 Wetter Mich., SchreinerM.
 (Werkstätte).

Bau C:

- 1 u. 2 Telegraphenamt Karlsruhe.
 3 u. 4 Reichsbauamt Karlsruhe.
 1 Belfart Hans, PSchaffn.
 4 Hanf Mich., StSeft.
 KanteHarthd Aug., BauVstf.

Bau D:

- Baldinger Gg., Zollbeamter.
 Berrel Mich., Beamt a. D.
 Feuß Feinr. Gg., Wagenauß.
 Meinpeter Gg., We.
 Kramer Frdr., Priv.
 Krüger Friedr., SchreinerM.
 Kudwien Barbara, GarbWe.
 Kudwien Jul., Werkhelfer.
 Müller Gerh., Angest.
 Müller Pauline, PrivWe.
 Nesselboch Rud., Werkhelfer.
 Reichszentrale f. Heimatdienst
 (Wiro).
 Reiser Karl, BertM.
 Rendler Franz, BeamtVnw.
 Schillinger Otto, PolWachtM.
 Soth Gg., Bahnarb.
 Weihenberger Aug., Händler.
 Ziegelmeier Ludw., PBeifer.
 Zweigart Eug., EDSchaffner.
 Zwiggart Karl, BerwVstf.

Bau E:

- Baron Ritus, StSeft.
 Bischoff Ludw., Schm.
 Etter Karl, Schweifer.
 Fischer Karl, Kraftwagenf.
 Freund Gg., StSeft.
 Geller Mart., StWachtM.
 Himmel Phil., CVstf.
 Kraus Otto, Magazinier.
 Lamß Alf., StSeft.
 Leppert Alb., CVstf.
 Lingenfeller Leo, Arb.
 Müller Franz, BerwStf.
 Wolter Joh., KfzGeizdähler.

Wirtschaftsgebäude (Städt. Fuhr-
 park):

- Franz Feinr., Städt. Borarb.
 Hartmann Joh., StallM.
 Kern Gg., Arb.
 Rauch Karl, Buchb.
 Scholerer Joh., StallM.
 Seith Emil, Borarb.

+ Blücherst. +

Weber & Albrecht Ruppurrerstraße 34 Fernsprecher 5305 Sämtliche Konsumweine

Landesbank für Haus- u. Grundbesitz e.G.m.b.H. Hypothekenverkehr Kaiserallee 4
 Bank und Sparkasse des organisierten Grund- und Hausbesitzes. jeder Art. Telephon 5846

No. Rechte Seite.

14. Reichsfiskus (Früheres Offizierkasino).
1 Doyfel Theod., Vizekonful.
2 Auhmann Fr., TelSchr.
Wenke Herm., BerwVstf.
- 16.*Jung Otto, Kfm. in Bedingen (Saar).
1 Müller Georg, Kfm.
2 Senglein Dr phil. Martin, Prof.
- 18.*Rosenfelder Jsaak, Priv-We. (zugl. Wendtstr. 19.)
+ Wendtst. +
- 20.1 Bremke Paul, Fabrikant. (Frau).
Fred Fritz, Kfm.
- 22.1 Michel-Bösen Sim., Kfm.
2 Carnab Moriz v., HolzhdlWe.
3 Winnig Karl, Kanzleirat a. D.
24. Fische! Ottmar, Fabrikant.
- 26.*Eisenlohr Wilh., Wirkf. Mat, Erz. We.
1 Maas Rolf, RegBarat a. D.
- 28.2 Niedlin Herm., Direktor.
1 Niedlin Emil, Justizsekr. a.D.
Niedlin Georg, LehrerWe.
3 Nebmann Franz S., PrivWe.
- 30.1 Nordack Emil, Kfm. (Frau).
2 Birtelbach Rud., G. m. b. H. Holzgroßhdlg.
- 32.1 u. 2 Hemmerdinger Dr. Karl, prakt. Arzt.
34. Koellreuther Dr. Wilh., Spezialarzt.
+ Richard Wagnerst. +
- 36.*Benzinger Frdr., Archt-We. (Bauplatz).
38. Berberich Dr. Hugo, Prof-We.
Bischofberger Friedr., Lehrer a. D.
Lindenberger Karl, Geschäftst.
40. Buch Franz, Fabrikant.
Müller Aug., Kfm.
- 42.1 Rüter Paul, FabrikantWe. und Kinder.
2 u. 3 Fels Wilh., Kfm.
44. Astenash Dr. phil. Paul, Prof. a. Lfisch.
- 46./48. Bauplätze.
+ Händelst. +
- 50.2 Hemmerdinger Dr. Karl, prakt. Arzt, Praxis.
1 Baumann Dr. Inq. Adalb., Reichsbahnrat.
Pahl Richard, DZekretär;
Frau Vertreterin.
2 Giesberger Leop., Kfm.

No. Rechte Seite.

- 3 Gutmann Emil, selbst. Priv-Architekt.
3 Säger Alb., HofratWe.
4 Buchheit Alf., PolBeamter.
Hartnegg Johs., P-Schaffner.
- 52.1 Henzler Guft., Kfm.
2 Paer Bernh., KfmWe.
Elsasser Ludw., Kfm.
3 Vuob Gotth., Profurist.
4 Steiß Adam, PolWachtM.
- 54.*Pfeifer Reinh., Techniker u. *Brannath Emil, Arch. (Bauplatz).
- 56.*Drinneberg Hans, Glas-maler. (Bauplatz).
- 58.*Lange Bruno, Auto-Garagen.
- 60.2 Wagenmann Wilh. sen., Weingroßhdl.
1 Anöbische Karl, DZahlWe.
2 Wagenmann Dr. ing. Eug., RegBarat, Architekt.
Wagenmann Wilh., DtpKng.
3 Steude Ernst, BetrIngen.
4 Bührer Karl, SchlosserWe.
- 62.3 Lange Bruno, Kfm. (Frau).
1 Lange Bruno, Kraftfabrzeuge, Rep.-Werkstatt, Tankstelle, Garagen, Motorräder, „Dag“ A.-Ges., kaufm. Büro.
H Lange Bruno, Automobile, Reparaturen, Garagen.
- 64.1 Stöckle Aug., SchreinerM. We. u. Kinder.
1 Greiner Theod., Dltm. a. D., ReichsbankInsb.
2 Schumacher Aug., Betriebs-leiter.
3 Römer Dr. med. Hans, Ner-venarat. MedNat.
4 Egolf Ad., PInsb.
- 66.1 u. 2 Bufolger Dr. Karl, prakt. Arzt.
3 Dilger Ost., Fabrikant.
4 Dieß Wilh., PInsb.
- 68.1 Weil Moriz, Viehhdlg.
2 Debold Friedrich, Lehrer.
3 Schumacher Ernst, Bautechn.
4 Lutz Mich., Bauarb.
- 70.2 Pfeifer Reinh., Arch.
1 Leith Guft., Frau.
3 Arnold Joh., Weichenw. a. D.
Friedrich Karl, Bäder.
H1 Berner Wilh., Weißgerber.
- 72.*Schmidt Herm., Pfarrer in Vinzen.
1 Ehrle Fridol., SchuhM.
Andres Athanasius, Maler.
Engert Emil, KunstmalFrau.
2 Herr Thom., BertM. a. D.
3 Schmidt Bruno, Kfm.
4 Finl Otto, DtpHöndelstlehr.
Sojer Karl, Blechner.

No. Rechte Seite.

- H1 Begele Marie, Priv.
2 Wämpfer Georg, Priv.
Wämpfer Ost., EisensInsb.
3 Schadt Ludw., Schneider.
- Seitenbau.
H1 Doljenbach Emil MedWe.
2 Morlod Christ., Kalkulator.
3 Hebb Aug., Reisender.
- 74.1 Längin Wilh., Kfm. u. Gen.
2 Haag Joh., Bärogeh.
3 Lambert A., GlaserM.
Trapp Karl, Magazintier.
- 76.3 Stegmaier Adolf sen., SchieferdeckerM.
1 Kimmelspacher Adolf, KfmWe.
3 Groß Joh., Schlosser.
Jrjang Emil, Musikdir.
H1 Röth Karl, Schlosser.
2 Freitag Georg, Kfm.
Settel Ferd., Pförner.
- 78.1 Robin Guft., Metzgerei.
2 Kistner Thomas, Zimmerm.
Schmalz Fritz, Stanzr.
- 80.3 Pfeifer Guft. jr., Archt-We.
1 Fries Wilh., Kanzleisist.
3 Henninger Friedr., Schuhma-cher.
Schäfer Karl, ElektrMont.
H1 Sed Karl Friedr., Kfm, Schuh- und Wäschehaus.
- 82.1 Mebler P., BuchdrBej.
2 Müller Max, Kfm.
Müller Karl, Lehrer.
3 Fioh Franz, Kfm.
Müller Joh., KanzeleisistWe.
4 Eitel Christ., LehrerWe.
- 84.*Gießler Fr. Jos., Kamin-segerM.
1 Rubitschon Aug., Mehmer.
Rubitschon Gebr., Schneider.
2 Grimm Moiss, Ingen.
3 Ruthardt Ost., Lehrer a. D.
4 Wors Otto, BeamSchr.
- 86.1 Hoffsch Ferd., KfmWe.
2 Schünemann Max, MedNat.
3 Ansel Ernst, Alabarh.
+ Pbitipst. +
- Kaiser-Passage.
Stadtplan C 11. PW Wühlbur-gerior. FM Erbpriogentf. 35 (Sch-ler).
Beginnt an der Ecke der Kaiser- und Waldstraße und endigt in der Akademiestraße bei Nr. 33.
Eigentümer: Viktor Mertle, Erben.

Telefon 97, 1987
Grabdenkmäler
Karl Wilhelmstraße Nr. 90
(am Endpunkt der Straßenbahn)
Carl Westermann,

Georg Fleischmann
Augustastraße 9 • Telefon 2724.

Spezialgeschäft für Immobilien, Hypotheken und Finanzierungen. — Annahme von Hausverwaltungen. — Handelsger. eingetr. Firma.

Rechte Seite.

- 1.1. Jeger-Hofmann, Blumen-geschäft.
- 1. Krautinger J. W., Opti-sches Spezialinstitut. Mehle Herm., Zigaretten-gesch. (Hl.).
- 2. Rüdner Ludwig, Optiker, Geschäfte.
- 3. Merle Viktor, Kfm. We. Hofmann Egon, Kfm., Blumen-gesch. Keitinger Liesl.
- 3.1. Hein Karl, Blumenfabrik.
- 2. Hein Karl, Kfm.
- 7. Fränke Christ., Gold-märenladen.
- H1. Samson & Co., photogr. Atelier.
- Accumulatoren Ladestation und Reparaturwerkstatt.
- 2. Kiefer Franz, Elektriker.
- 11.1. Kirchenbauer Ernst, Kunst-gewerb. Magazin.
- 13.2. Willendorf Friedr., Kfm.
- 3. Dennerlein Hugo, Kfm.
- Kraft Adam, Schriftseker-We.
- Kraft Karl Bernh. D. Zentr. Mahr Ant., Pol. W. M.
- Schubmader Gust., Büro-vorst. We.

- 15.1. Willendorf Friedr., Import-haus.
- 17.1. Wirtsch. z. Löwenrachen.
- 2. Witschle Augusta, Gast-wirtin.
- Witschle Reind., Wirt.
- 19.2. Willinger Alf., Striderei.
- 23. Tesinger Joh., Bäckerm. (Werkst.).
- 27. Jüttler A., Elektrizitäts-G. m. b. H. (Verkaufsst.).
- 29. Merle Aug., Holz-stoß-lenhandlung (Wiro).
- 31.2. Geiger Dr. med. Alois, Spezialarzt.
- Weiß Ludw., Fäbser.
- 3. Wölke Hans, Fabrik.
- 4. Walter Herm., Schlosser.
- Unterwagner Joh., Ban-dag. We.
- 35.1. Wittypson Carl Nachf., Inh. Duider Max, Schneiderartikel.

Linke Seite.

- 2. Müller Fritz, Musikalien-handlung.
- 8. Anapp Charlotte, Spez. Torfgeschäft.
- 10.18. Fockert Gebr., Kontor- u. Hanshalteteinrichtungen.
- 30.3. Zeib Eug., Schneider-Abelbad Sal., HausM.
- 22.36. Unterwagner Joh., Bando-nist. We. (Geschäft).
- 23.30. Verwaltungsbüro.
- 23.36. Wirtling Gust., Friseur-geschäft.
- 2. Geiger Dr. med. Alois, Sacharzt.

No. Linke Seite.

- 38. Welt-Panorama, Inhaber Willinger Alf., Kunst-u. Bildungsinstitut.
- 42/52.2. Freitrich Georg, Kfm.
- Widmann Otto, Kfm., Schnittmuster-gesch.
- 54.2. Breinersdorf Karl, Schrift-steller.
- Henn Aug., Werkf.
- 3. Sendelbach Roman, Fahr-radmechaniker.
- 4. Kautz Karl, Pfl. St.
- 5. Köhler G., Büro-dn.
- 54-56. Helios Verlag, G. m. b. H., Kunstinstitut.

Kaiser-Platz.

Stadtplan C 9.10. PW Mühl-burgertor. FM Mühlburgertor Polizeiwache.

Wilhelm I., Deutscher Kaiser, König von Preußen, geb. 1797, gest. 1888. Wird durch die Kaiserstraße, Stefanienstraße u. Amalienst. beim ebemal. Mühlburgertor gebildet.

Kaiser-Straße.

Stadtplan C 10-13. PW Durlachertor, Karlsfriedrichst. 16 und Mühlburgertor. FM Kaiserst. 12 (Hochschule), Rathaus, Erdprinzenst. 18 (Schule), 35 (Seiter), und Mühlburgertor Polizeiwache. Beginnt beim ehem. Durlachertor und zieht sich in westlicher Rich-tung bis z. ehem. Mühlburgertor.

Linke Seite.

- 1. Stadtgemeinde, Polizeistation I Durlach. Tor. + Durlacherst. +
- 3. *Höpfner Friedr., Bier-brauereibes.
- 1. Wirtsch. z. grünen Baum. Diez Aug., Friseur-gesch.
- Meyle Herm., Filiale.
- Oberdorfer Karl, Wirt.
- 2. Kaffee zum grünen Baum.
- 3. Grünling Wilh., D. Schaffner.
- 4. Gräber Rud., Friseur. We.
- 5. Schneider Franz, Kfm.
- 6. Kern Adam, Diener.
- Lang Oskar, Elektriker.
- Schmidt Helmut, Bankbedoll-mächtiger.
- H3. Heiter Benj., Stadttagl. Nagel Alb., Reichenträger.
- 5. *Knittel Dr. Alb., Druck-reibes. (Frau).
- 1. Eden-Lichtspiele.
- Witz-Peter-Stenerbüro, Peter Julius, Geschäftsf.
- Brodführer Hugo, Fahrrad-geschäft.
- Grathe, G. m. b. H.

No. Linke Seite.

- 2. Brodführer Hugo, Kfm.
- Hipp Karl Friedr., Kfm.
- 3. Knab Eug., Mechaniker.
- Neftlen Wilh., Kfm.
- 4. Graf Otto, Badem.
- Koscher Max, Betr. W. St. We.
- 5. Gegenheimer Beitr., Kfm.
- Boll Karl, Schriftseker.
- 6. Edie Michael, Mech. W.

Eingang Durlacherst.:

- 1. Kaeller Wilh., Manufakturw. (Laden).
- 2. Glud Jos., Maler. M.
- Kuhn Friedr., Angest.
- 3. Stober Friedr., Kfiser.
- Tschieder Wilh., Schneider.
- 4. Mienau Hans, Kfm.
- Bötel Heinr., Buchbinder.

7. *Höpfner Friedr., Kom-merzienrat. We.

- 9.1. Körner Alf., Gärtner. M.
- 1. Körner Gebr., Feinstoff-gesch. und Gartenbau.
- 2. Merz Ludw., Schneider. M.
- 3. Trutz Wilh., Schneider. M.
- 4. Goldschmit Rud., Kfm. We.
- 5. Bidel Rob., Buchbinder.
- H1. Körner Otto, Kellner.
- 2. Weg Karl, Dienstmann.
- Obert Alb., Des. Maler.
- 3. Gaub Franz, Tisch. Arb.

11.2. Dennig Emil, Kfm. (Frau).

- 1. Dennig Emil (Laden).
- 2. Krieger Ludw. sen., Privat.
- 3. Deutsch Karl, Zug. W. We.
- H3. Schönholz Ernst, Kfm.

13. *Spitz Gebr., offene Han-dels-ges.

- 1. Spitz Gebr., Schuhwarengroß-handlung.
- Wirtsch. Alte Brauerei Ged.
- 2. Grob Heinr., Kfm.
- Kasper Mart., Privat. We.
- Spitz Stef., Kaufmann.
- Fla Karl, Schneider. M. We.
- 4. Könen Heinr., Kfm. We.
- Feldmann Ludw., Verkauf. We.
- Klaus Otto, Buchdr. M.
- Stefan Jos., Schneider-gesch.
- 5. Baumert Alb., Elektro-echn.
- H2. Beller Karl, Wirt.
- 3. Ritter Aug., We., Priv.

17. *Sehler Karl Friedr., Kfm.

- 1. Fugel E., Inh. Blozower Leo, Kurz-, Weiß- und Wollwar. (Laden).
- Lang Karl, Straßen-Schaffner.
- 2. Landwehr Mendel, Kfm.
- 3. Trump Joh., Händler. We.
- 4. Nist Jul., Fabrikarb.
- 5. Schneider Andr., Eisenb. Beamt.
- H1. Verner Paul, städt. Gasarb.
- Woblfarth Friedr., Wagner.
- 2. Resper Karl, Bierfäbr.
- Schnebler Friedr., Schuhm. M.
- 3. Fied Jos., Metzger.
- Zeile Jul., Monteur. We.
- 4. Binkele Christ., Bad. M.
- Wippert Aug., Schuhm. M.

Wilhelm Braunnagel
 Spezialhaus für
 Baumwollstoffe

Herrenstraße 7 :-: Fernsprecher 2827

Paul Drollinger Soffenstraße 117 a **Spezialfabrikation:**
 = Nahrungsmittelfabrik = Fernsprecher 3753 **Feinste Eierteigwaren**

Hoepfner = Bräu — Das Qualitätsbier

No. Linke Seite.

- 19.3 Nachur Max, Kfm.
 1 Merz Aug., Kolonialwaren.
 2 Dofch Karl, Jngen.
 Stork Rud., Kfm.
 4 Berneder Karl, Lehrer.
 Edert Wilh., LehrerWe.
 5 Frid Christian, Geizer.
 Goffmann Babette, Frib.
 H1 Kuchly Otto, DrahtmatrFbr.
 Inb. Nachur Max.
 Karz Alf., Möbelhaus.
 2 Merz Aug., Händler.
 3 Weiler Florian, Zugschaffner.
 4 Knecht Peter, Pader.
 21.*Sinner A.G.
 1 Gash. z. Weissen Löwen.
 2 Schmann Karl, Wirt.
 3 Ernst Franz, Kfm.
 Straub Sch., RottenW.
 Straub Karl, Buchbinder.
 Zilhardt Karl, Fabrikarb.
 4 Fritsch Franz, Kfm.
 H1 Gümber Paul, Fahrradhandlung und Reparaturwerkstätte.
 23.3 Cassin Otto, Fabrikant u. *Max Mahler, Erben.
 1 Eisner Nathan, Schuhbedarfsartikel.
 Denzer Rosa, We., Zigarrenhandlung.
 2 Arbeiter Adolf, Maschinist.
 Arbeiter Willi, Kfm.
 Arbeiter Herm., Kfm.
 3 Cassin Herm., Fabrikant.
 Cassin Otto, Fabrikant.
 4 Auf Friedr., Kfm.
 5 Koblher Geinr., TheatWstelh.
 Roth Emil, Kfm.
 H2 Finger Friedr., Instalt.
 3 Koser Wilh., TaglWe.
 Rette Karl, Frib.
 25.2 Palatenheim G. m. b. H.
 1 Michel Otto, Konditorz und Kaffee.
 2 Akademische Verbindung Palatia.
 3 Akademische Verbhg. Lätitia.
 Fettiq Alf., Schreiner.
 4 Waber Jak., Möbeltransport-Geschäft.
 H4 Dickemann Hugo, Bahnarb.
 27.H2 Kraut Karl, Kfm.
 1 Kaisers Kaffeegesch.
 Kraut Karl, Rosament. (Lab.)
 2 Bed Karl, UhrmW. u. Optiker.
 3 Gutgefell Friedr., Kfm.
 4 Frank Alois, SchneiderW.
 5 Ottwastc Wilh., GärtnerWe.
 Stäwe Wilh., Kfm.
 H1 Käßleir Geinr., Tagl.
 3 Lint, Geinr., Mechan.
 29.1 u. 2 Schmidt Gg., DelikatessenGesch. (Frau).
 H1 Meindl Franz, Schuhwaren Werkstatt.
 H2 Ohler Karl, Glaser.
 Okuniewski Israel, Handelsm-We.

No. Linke Seite.

- 31.1 Wagner Rud., UhrmW.
 2 Reichle Franz, Händler.
 3 Eberhardt Ludw., Eisenreher.
 4 Graf Otto, Kftrb.
 Walter Aug., NachtwächterWe.
 33.*BrauereiSchrempf-Brink.
 1 Gasthaus z. grünen Berg.
 2 Kübel Ferd., Expediteur.
 3 Sah Ludw., SchneiderW.
 4 Dittus Karl, Metzger u. Wirt.
 5 Bähr, Karl, StbWagenfähr.
 H2 Gurrle Johs., MechanWe.
 3 Freb Joh., Bierbrauer.
 4 Bembach Aug., Amtsgeh. a. D.
 35.2 Lang Paula, Geschäftsführerin.
 1 Brink Ed., Alt-Ges. (Zil.).
 H1 Imhoff Max, Schreinerrei.
 37.1 Meer Z., An- u. Verkaufsgesch.
 2 Abered Paul, Schreiner.
 3 Frits Georg, Dienstmann.
 H1 Sanger Karl, Hilfsarb.
 H2 Hug Leonh., BäckerWe.
 39.*Hoepfner Friedr., KommerzienratWe.
 1 Wirtsch. z. Hopfenblüte.
 Jakob Georg, Wirt.
 2 Gönen Karl, FribWe.
 Ufad. Turnersch. Macania.
 Arzberger Amalie, We.
 3 Anobloch Joh., Autoverm.
 Anobloch Hans, Nähmaschinen- und Fahrradhandlung.
 Anobloch Lina, Vellfederenreinigung.
 Kuns Gust., Kupferschmied.
 4 Bed Erwin, Musikunterricht.
 Bed Sophie, Musikinstrumentenhandlung.
 Hartmann Alois, Tagl.
 Störzinger Karl, MaschinistWe.
 5 Anwärter Karl, Markthelfer.

✚ Hofanenkst. ✚

41. *Bruder Georg Karl, Rat- schreiber a. D.
 1 Klein Karl, Kfm.
 2 Litterst Leo, Kfm.
 H1 Gramer Max, MaschFormer.
 Kuhnle Otto, Mechan.
 2 Eizermann Wilh., Arb.
 Schmidt Aug., Fabrikarb.
 43.1 Adler Herm., Kfm.
 1 Schaller J. & Co., Weißwaren- gesch.
 2 Gärtner Jos., KfmWe.
 3 Strobel Hans, Pader.
 H1 Berg Paul, Kfm.
 2 Roth Renatus, KfmWe.
 3 Ballmer Friedr., MaschForm.
 45.1 Webel Rob., Wirt.
 1 Gash. z. Wilden Mann.
 Stuffer Fr., KfmWe.
 2 Metzner Elise, Näherin.
 47.1 Schönherr Karl, SeilerW.
 2 Philipp Rob., MetzgerWWe.

No. Linke Seite.

- 49.1 Mall Gust., Bäckerei.
 2 Reichmann Sally, Kfm.
 3 Scherer Emil, SchneiderW.
 4 Anopf Ludw., SchneiderW.
 5 Seeger Friedr., Schneider.
 H3 Blappert Bal., Schreiner.
 4 Bött Friedr., StbSchaffner.
 51.1 Flüge Ed., Zigarren- u. Papierhandlg.
 2 Brunner Urban, SchneiderW.
 3 Hartmann Jos., AnaleiKat.
 4 Diefsche Franz Jos., Frib.
 Schäfer Friedr., EisenfzWe.
 5 Artmann Rud., Schneider.
 Schubnell Pius, DienerWe.
 6 Grob Otto, Schreiner.
 H2 Klauthner Wilh., LinderWe.
 Bed Theod., Hafner.
 3 Luppke Friedr., Schreiner.
 5 Schanne Jak., Bahnarb.
 53.2 Barth Rudolf, Uhrm.
 1 Barth Rudolf, Laden.
 Sager Wilh., Friseurgesch.
 3 Gant Karl, Herrenschneider.
 4 Mebr Ernst, DBSeitWe.
 5 Schwinn Joh., SchmelWe.
 H1 Kirchgähner Rud., Beschaffner.
 Maier Karl, Beschaffner.
 2 Kirchgähner Wilh., TaglWe.
 Klein Alwin, Werkfär.
 3 Haller Wilh., Möbeltapezter.
 Stoll Geinr., Metzger.
 4 Ewald Hans, Maler.
 Geisert Max, Kfm.
 55.2 Brudmann Siegr., Kfm
 1 Nagel Philipp, Eisenwaren, Haus- und Kleingeräte.
 3 Aron Sid., Kfm.
 4 Fischer Gottl., BarockW.
 5 Bellnig Aug., HausW.
 H4 Weizner Alf., Blechner.
 57.*Sinner A.G.
 1 Wirtsch. z. Harmoniz.
 2 Bender Karl, Dentist.
 Bender Karl, DBSeit.
 3 Schubmann Wilh., GenßWe.
 4 Neufuß Aug., Geschäftsfähr.
 5 Haller Karl Friedr., Borarb.
 Kastner Joh., Steinschleifer.
 H2 Hölch Joh., FribWe.
 2 Schaub Otto, Wirt.
 H3 Kast Ed., Metzger.
 Haupt Wilh., Borarb.
 4 Kühn Georg, Händler.
 Kühn Joh., Bäder.
 Reinhard Jak., Pader.
 59.*Floh Mich.
 1 Schneyer J. (Zillale).
 ManufakturW.
 2 Käßlein Karl, Handelsvert.
 61.2 Zenker Theod., Gutmach.
 1 Zenker Theod., Gutgesch.
 (Laden).
 3 Strag Frieda, Frib.
 4 Hüfner Jak., Lehrer a. D.
 5 Sager Wilh., Friseur.
 H5 Köhler Franz, Magftrb.

Franz Haniel & Cie. G. m. b. H.  **Stickstoffdünger, Kalisalze, Phosphorsäure-Dünger, Düngekalk**
 Kaiserstraße 231 Fernruf 4855, 4856 **Groß- und Kleinverkauf**

- No. Linke Seite.
62. Anauß Heint., Kfm.
- 1 Anauß Gebr., Schreibmaterialienhandlung.
- 2 Lehmann Dr. Otto, Mat u. Prof. We.
- 3 Gade Dr. Wolfg., Prof. Sidane Fris., Kfm.
- 4 Erhardt Leop., Schreiner.
63. *Anauß Heint., Kfm.
- 1 Höllich Eug., Konditorei und Kaffee.
- Mühle Barbara, Zigarren-geschäft.
- 2 Helandern Herm., Konditor.
- 3 Krämer Mart., Kfm.
- 4 Höllich Eugen, Konditoreibes. Münch Sch., Polstr.
- 6 Eped Arthur, Lagerist.
67. *Reichl Emil, Uhrm.
- 1 Reichl Emil, Uhren, Gold- und Silberwaren.
- Erwig Wilh. We., Buch- u. Pa-pierhdlg.
- Krenndr Ch., Manufakturwa-ren-geschäft.
- 2 Reichl Emil, Juwelier.
- Martin Joh., Diener-We.
- 3 Albert Alf., Glasmaler.
- Erwig Wilh., Kfm. We.
- 4 Geydort Herm., BetrDir. a. D.
- Müller Otto, Schlosser- u. Bau.
- 5 Pfeiffer Wfa, Tischkauterin.
- Gröfe Georg jr., Baunter-nehmer.
- ✦ Waldhornst. ✦
69. Hofmann Karl Wilh., Buchbinder- u. Buchbinderei u. Papierhdlg.
- Geuning Friedr., Installgesch. (Hil.).
- 2 Hofmann Albert Wilh., Kunst-maler.
- 3 Wendel Heint., Einläufer.
- 4 Hofmann Dr. Albert, Schrift-steller.
71. Dieß Alf., Bäcker- u. Mehl.
- 1 Weber Wilh., Schleiferei.
- 2 Wenzel Fr., Bäcker- u. Mehl.
- Reichlin Jos., Schreiner.
- 3 Maier Simon, Konfektion.
- Kaufmann Franz, Schneider.
- 4 Friedrich Joh., Schneider- u. Bedinger Bernh., Metzger.
- H1 Weber Wilh., Schleiferei.
- 2 Baumert Wilh., Antschg.
- Müller Othmar, Magazinarb.
- 3 Blankenborn Fris., Postillon-Strau.
- Müller Gottl., Tagl.
- Hofel Verh., Zubrm.
- 4 Albert Joh., Drucker- u. Schilling Franz, Maschinist.
73. 2 Kimmelin Fris., Wirt.
- 1 Paulaner-Thomastrau.
- 3 Gensheimer Georg, Kfm.
- 4 Gärtner Karl, Handelsm.
- 5 Müller Luise, Bilglerin.
- H2 Hummel Otto, Beamt.
- Erhardt Karl, Koller.
- 3 Schmidt Ludw., Bäcker.
- Schmidt Marie, Wäscherin.
- 4 Renter Ludw., Gärtner.
- 5 Epler Friedr., Hilfsinstall.

- No. Linke Seite.
75. 1 Kessel Josef, Schuhm. u. 1 Neubaus Wilh., Bankbeamter.
- Neubaus Hennh, Zigarrengesch.
- Kessel Jos., Schuhgesch.
- 2 Schlegel Wilh., Dentist.
- 3 Andre Friedr., DVASt. a. D.
- 5 Heupel Georg, Install-We.
77. 1 u. 3 Lautenschläger Leop., Wandweberei.
- 1 Lautenschläger Leop. (Laden).
- 2 Kull Wilh., Gewerbelehr-We.
79. *Weinheimer Jul., Kfm. u. 1 Fengelmann Emil, Kaffee-gesch.
- 2 Breithaupt Jak., Haus- u. 3 Junge Ernst, Stoff-Eigen-geschäft.
- 4 Wolf Daniel, Schneidergesch.
- 5 Fide Johanna, Tsekr.
- 81/83. 2 Weinheimer J., Kfm- u. 1 Nordische Stahlgas. (Laden).
- Weinheimer J., Möbelgesch.
- 2 Ferino Rob., Eisen- u. 3 Schimmel Thomas, Schaffner.
- Schwarzwälder Dab., Kfm.
- 4 Büchel Kath., Buchhdlg.
- Wendling Jak., Kanzeleisr-We.
- 5 Umbrius Frdr., Schaffner.
- H2 Wittmann Karl, Schneider.
- Härmann Ludw., Lohseizer.
- Lader Gust., Hilfsarb.
- Sauer Christ., Eisen- u. 3 Breithaupt Ernst, Kfm.
- Lichtenberg Karl, Kfm.
- 4 Lorenz Karl Frdr., Schneid- u. 3 Streitel Heint., Küchen- u. 5 Klumpp Otto, Ausläufer.
- Münzer Herm., Fabr- u. 85. 2 Weg Wilh., Erben.
- 1 Weg Wilh., Mützen u. Güte.
- 2 Weg Emil, Kfm.
- Schroth Otto, Kfm.
- 3 Schausler Lina, Priv.
- 4 Schäffle Ludw., Schreiner.
- H2 Fränkle Friedr., Tagl.
- 3 Schäfer Friedr., Masch- u. 4 Fränkle Friedr. jr., Kfm.
87. 1 u. 3 Hiller Hugo, Kondi- u. 2 Vanhammer Lor., Verwalter.
- 3 Wipfler Alb., Metzger- u. 4 Weil Frieda, Priv.
- 5 Krone Erich, Kfm.
- 4 Hochhard Jak., Dreher- u. 5 Kirchenbauer Friedr., Präger.
- H2 Sommer Friedr., Former.
- Rebert Karl, Dreher.
- 3 Ewald Gg., Maler.
- Finger Alb., Install.
- 4 Kraus Aug., Metzger.
- Bösch Leo, Schuhmacher.
89. 1, 2 u. 3 Glock Alb. & Cie., Hdlg. photogr. Artikel.
- 3 Holzmann Sch., Prof.
- 4 Baumgartner Jos., Haus- u. 91. *Pablo Just., Kfm., Reut- u. 1 Spanische Weinballe a. „Gold- u. 2 Molas (Weiban, Wirt).

- No. Linke Seite.
- 2 „Einheit“ Vertriebs-gesellsch. f. u. 1 Leinengarne, Näh- u. Bind- u. 3 Kehler Karl, Institut.
- Kojola Laboratorium.
- 4 Brawayth Wilh., Kfm.
93. *Voländer W., offene u. 1 Zigarrenh. Schmidt & Schenl.
- 2 Engelberg Moriz, Uhrm.
- Schmidt Heint., Kfm.
- 3 Fretz Ost., Bankbeamt.
- Hertel Ost., Friseur- u. 4 Schenl Herm., Kfm.
- 4 Karl Ant., Kfm.
- Kolter Eug., Bankbeamt.
- 5 Bach Hugo, Kaff. r.
- Kuhn Georg, städt. Arb.
- Witt Fra., Former.
- H1 Eisner Nathan, Händler.
95. Konfektionshaus Hirschen u. 1 Konfektionshaus Hirschen, G. m. b. H.
- m. b. H.
- 2 Kaffee Mozart.
- 3 Rein Heint., Privat.
- Rein Otto, Kfm.
- 4 Rau Art., Kfm.
- 5 Hanemann Peter, Gesch- u. 97. 3 Dewertth Rud., Kfm. u. 1 Trefzger Gebr., Stdd. Möbel- u. 2 Fretz Friedr., DRK- u. 4 Dewert Friedr., Kfm.
- Wilhelm Joh., Revisor a. D.
- 5 Kaufmann Otto, Schlosser.
- Sauer Karl, Geschäftsführ.
- H2 Wetland Heint., Friseur.
- 4 Harber Otto, Bleicher- u. 5 Berg Walter, DMasch- u. 99. 2 Anabel Herm., Kfm.
- 1 Anabel Herm., Zigarren- u. 2 Fretz Karl, Inh. Wilhelm u. 2 Doneder Ludw., DBaufstr. a. u. 3 Ball Gust., Eisen- u. 4 Barth Heint., DRK- u. 4 Hof Jul., Reisevertreter.
- 4 Eberle Wend., DGewerbelehrer a. D.
- Dehlfang Adoff, Betr- u. 5 Müller Wilh., Schreiner- u. 5 Währer Lina, Priv.
- H5 Kelleisen Karl, Maschinist.
- Walter Max, Graph- u. 101/103. 3 Dertel Sch., Kfm. u. 2 Dertel Theo., Kfm.
- 1 Dertel Christ., Ausstattungs- u. 2 Michelfelder Wilh., Kfm.
- H3 Scheppers Johanna, Direkt.
- Scheppers Kate, Gesch- u. 4 Walz Adoff, Kfm.
- 4 Willheimer Maier, Kfm. u. 5 Schwarz Leop., Kfm.
- 5 Barth Karl, Schreiner- u. 5 Walz Hans, Elektro- u.

Weber & Albrecht Rüdigerstraße 34 Pfläzer-, Rhein- und Süddeine Fensprecher 3305

Landesbank für Haus- u. Grundbesitz e.G.m.b.H. Übernahme von Haus- Kaiserallee 4 u. Grundbesitz-Verwaltungen. Telephon 5846

Bank und Sparkasse des organisierten Grund- und Hausbesitzes.

IV. 128

Kaiser-Straße.

Telefon Nr. 1987
 Grabdenkmäler
 Karl Wilhelmstraße Nr. 90
 (am Endpunkt der Straßenbahn)
 Carl Westermann,

- No. Linke Seite
- 105.*Brudmann Siegf., Kfm.
 1 Döbinger, Lederwaren.
 2 Bell Josef, Handelsvertreter.
 3 Fallenberg Max., KfzBz.
 Sohn Karl, Schriftf. a. D.
 4 Friedmann Hofas, KfmBz.
 5 Tiefenbrunner Regina, Frdb.
 Tiefenbrunner Rosa, Schneidn.
 H1 u. 2 Frölicher Paul, Buch-
 druckereibes.
 3 Gähler Jaf., MinArchNat.
 4 Friedrich Emil, BZuspBz.
- 107.*Aromer Herm., Herren-
 u. Damenfriseur.
 1 Friseurgeschäft
 2 Fuge Otto, Damen- und
 HerrenfriseurM.
 3 Rißinger Jos., Techniker.
 4 Mohr Kl., Reinigungsinst.
 5 König Math., Buchdrucker.
- 109.3 Wolfmüller Dr. med.
 dent Ludwig, prakt. Zahn-
 arzt.
 1 Holz-Gutmann Simon, Möbel-
 hdlg. u. Polsterfabrik.
 2 Baer Leop., Kfm.
 4 Krauskopf Moses, FrdbWz.
 5 Fronzel Karl, Install.
- 111.1 Gartner Wilh., Kondit.-
 M., Erben.
 1 Gartner Wilh., We., Kondit.
 Gartner Wilh., KapellM.
 2 Schäfer Mich., Kassier.
 3 Ruf Wilh., LiegentischAgent.
 4 Wolf Louis, Kfm.
 5 Pfisterer Josef, UhrmacherM.
 Wolf Emil, WerkM. a. D.
- 113.*Voländer W., offene
 Handelsges.
 1 Voländer W. (Zweiggeschäft).
 Fischer Peter, Friseurgesch.
 Maier F. u. W., Feintischhdlg.
 2 Braun Franz, SchneiderM.
 Buchmüller stark, Maschinist.
 Fritsch Franz Jos., PolWacht-
 M.
 3 Eid Otto, Jug.
 Staebler Wall., Kfm.
 4 Deister Theob., Großhandels-
 kommission.
 Sud Adolf, Eisenzusp.
 5 Kohnen Jul., BadeM.
 Schulz Peter, Kfm.
 + Adlerst. +
- 115.2 Erb Aug., Kfm.
 1 Kaffee Steierl.
 Bär Brüber W. u. S., Möbel-
 haus.
 Erb Aug., Kurz., Weiß u.
 Wollwaren.
 3 Schön Mart., Kfm.
 H2 Hörnle Friedr., DepotarbWz.
 Hörnle Eug., Maschinist.
 Nausch Eugen, DZustZetr.
- 117.*Berthold Dr. Karl,
 Ingen. (Frau) in Gries-
 heim a. M. und Meier
 Wilhelm, Jundelner.
 1 Freiheit Herm., Schuhgeschäft.
 2 Freiheit Herm., Kfm.

- No. Linke Seite
- 3 Schilling Hugo, Dentist.
 5 Enderle Ab., Amtsgeh.
 H1 Bauindustrie Benzinger, G. m.
 b. S., Kaffatt (Büro).
 2 Reher Franz, BanvorstBz.
 3 Westenfeller Des., FabrikBz.
 4 Bering Jos., SchneiderWz.
- 119.1 Stolz Wilh., Privat.
 1 Stolz Hermann, SeilerM.
 2 Dieb Hans, Elektrogröhhdlg.
 3 Herzog Friedr., DPSchaffner.
 H2 Blickensdorfer Karl, Radier.
- 121.*Voländer Walthar, Kfm.
 u. *Voländer Wilh., Kfm.
 1 u. 2 Voländer Wilh., Manu-
 fakturwaren.
 3 Voländer Blittvine Frdb.
 4 Kurz Gust., Prof.
 Mattern Miquel, KfmFrau.
 H1-3 Voländer Bib., Manuff.
 4 Belschner Jul., LofzählerWz.
- 123.4 Heß Joh., Korbwarenfhft.
 1 Heß Joh., Korbwaren u. An-
 derwagen.
 3 Vielbauer Karl, SchneiderM.
- 125.1 u. 2 Zeumer Wilhelm,
 Pelzwaren u. Hüte.
- 127.*Zeumer Wilh., Fabrik.
 1 Zeumer Wilh., Großkürschneri
 3 Sachs Adalb., Eisenzusp.
 4 Maier Ab., Kfm.
 5 Rod Franz, HausM.
- 129.*Schrempp & Prinz,
 Brauerei.
 1 Gasth. z. Goldenen Hirsch.
 2 Göy Rit., Wirt u. Metzger.
 + Kreuzst. +
131. Kleine Kirche.
 + Kreuzst. +
- 133.3 Seyfried Frieda u. Hilda
 Frdb.
 1 Welt-Kinematograph, Inh.
 Mansbacher Sal.
 Löpper Friedr., Zigarrengeh.
 (Zil.)
 2 Baer Arth., Manufakturw.
 4 Bed Konr., ESchaffner.
 H1 Wertheimer Sigm., Kfm.
 2 Martin Ab., Gefch.
- 135.*Duth August, FabrikWz.
 1 Schmoller & Co., Kurz u.
 Wollw.
 2 Hennhöfer-Schöchlin Friedr.
 We., Frdb.
 3 Weinheimer Clara, Friede und
 Sophie.
- 137.*Emmerich Moritz, Kfm.
 (Frau) u. Ginsberger
 Dan., Prof.
 1 Rosenbusch S., Buggesch.
- 139.3 Schöpf Carl, Kfm.
 1, 2 Schöpf Carl, Manufakturw.
 4 Luipold Wilh., Prof.
 5 Dornmann Wilh., Hausdn.
 + Karlfriedrichst., Marktplaz +

- No. Linke Seite
- 141.*Krauß Friedr., Kfm. u.
 Liebermann Gust., Buch-
 händler.
 1 Bielefelds Hofbuch., A. (Ste-
 bermann & Cie.).
 1 u. 2 Meule Herm., Zigarren-
 handlung.
 3 Argentinisches Bizefonsulat.
 Ma Anzeigen A. G.
 Bitterholz Ann, Kantoristin.
 Ultramar Export u. Import
 Co. m. b. S.
 4 Dosefel Franz, KapellM.
 Sod Karl, Uhren, Gold- u.
 Silberwaren.
143. Stadtgemeinde.
 1 Richard Paul, Modehaus.
 2 Städt. Wohnungsamt.
 3 Gemeindegereicht, Gewerbege-
 richt, Kaufmannsgericht,
 Schiedsmann, Mieteingungs-
 amt.
145. Stadtgemeinde.
 1 u. 2 Landauer Hugo, Modch.
 3 Rander Dr. Ludw., Spezialzt.
 4 Durm Rud., DiplIng., Arch.
 Leby Jul., Kfm.
 5 Allegri-Wass, Frau Paula,
 BalletMn. a. D.
- 147/151.*Knopf Max, Kfm.
 Knopf Geschw., Warenhaus.
- 153.*Bieser Rud. jen., Kfm.
 1 u. 2 Bieser Rud., Stidreifegeh.
 3 Bieser Rud. jun., Prof.
 4 Braunmager Wilh., Kfm.
- 155.*Hammer Gust., Kfm.
 1 Hammer & Helbling, Eisenn.
 3 Mlers Dr. med. dent., Zahn-
 arzt (Ael.).
 4 Sellenbroich Wilh., Profurist.
- 157.*Hammer Gust., Kfm.
 1 Hammer & Helbling, Eisenn.
 2 Leppichhaus Carl Kaufmann.
 3 Weiler Ab., Kfm. Frau Ro-
 ment SchneiderWn.
 4 Boesen Renat., Altmw. (Buro)
- 159.*Schmidt Herm., FrdbWz.
 u. Kinder.
 1 Anauß Kob., Papierhdlg.
 2 Anauß Kob., Kfm.
 Eingang Ritterst.:
 1 Doert Fr., Hofmusikalienhlg
 (Laden).
 Doppeltamp Aug., DellatWz.
 (Laden).
 + Ritterst. +
- 161.*Meher Karl, We., Er-
 ben.
 1 Dinger Kob., Schuhhaus.
 Maifch Lina u. Luise, Schuh-
 ladegesch.
 Reinholdt Sohn C., Inf.
 Heint. Koch, Uhrzugesch.
 2 Bött Dr. Ludwig, Wundarzt.
 Bött Hans, Buchbder.
 Bött Hilde, Gerichtsschesser.
 3 Koch Heint., Fudern.
 Pfaff Ad., Bauanfl.
 4 Rait Jakob, Kassier.
 Pfiffich Theob., PolWachtM.
 Reiser Wilh., Lithogr. Anstalt.

Georg Fleischmann Immobilien, Hypotheken und Finanzierungen.
 Augustasträße 9 • Telefon 2724. Vermittlung von Geschäftsräumen u. Geschäften
 aller Art.

No. Linke Seite.

176. *Sommerborn Heinz, Rfm.
1 Sommerborn Heinz, Tuchhdlg.
u. Herrenschneiderei (Laden).
2 Sommerb. "Badenia" Z. Weil.
3 Frit Dr. Jos., Zahnarzt
(Praxis).
4 Köttenauer Benno, Betr. Leiter.

177. *Wertz Ludw., Hofjuwelier

1 Wertz Ludw., Hofjuwelier
(Laden).
2 Wertz Herman, Juwelier.
3 Reiter Karl, Rfm. (Büro).
4 Kiefermann Karl, Berw. Dsup.

178. *Kuntlinger Ffid., Fhkt.

1 Kuntlinger & Cie., M., Möbel-
fabrik (Laden).
2 Zolman-Brüder-Gesellschaft m. B.
(Laden).
3 Lang Karl, Pianohaus.
4 Kuch Lucas, Geschäftsf.

179. *Kaufmann Karl, Berw. Dsup.

1 Kaufmann Karl, Berw. Dsup.
2 Kaufmann Karl, Berw. Dsup.
3 Kaufmann Karl, Berw. Dsup.
4 Kaufmann Karl, Berw. Dsup.

180. *Leipheimer & Mende, Manufaktur-Großhdlg.

1 Leipheimer & Mende, Manufaktur-Großhdlg.
2 Leipheimer & Mende, Manufaktur-Großhdlg.
3 Leipheimer & Mende, Manufaktur-Großhdlg.
4 Leipheimer & Mende, Manufaktur-Großhdlg.

181. *Hirschfelder Dr. Louis, ArztWe.

1 Hirschfelder Dr. Louis, ArztWe.
2 Hirschfelder Dr. Louis, ArztWe.
3 Hirschfelder Dr. Louis, ArztWe.
4 Hirschfelder Dr. Louis, ArztWe.

182. *Himmelheber Paul, Otto, Beamt. a. D.

1 Himmelheber & Vier, Wäsche-
Ausstattungs-gesch.
2 Gromars Rich., Goldschmied-
m.
3 Hoff Mathilde, We., Priv.
4 Vier Louis, Hofstef.
5 Vier Nellh, Pianistin.
6 Hahr Maria, Priv.
7 Horn Thella, Priv.

183. *Wohlschlegel Leop., Kommi. Gej.

1 Wohlschlegel Leop., Kommi. Gej.
2 Wohlschlegel Leop., Kommi. Gej.
3 Wohlschlegel Leop., Kommi. Gej.
4 Wohlschlegel Leop., Kommi. Gej.

184. *Wohlschlegel Felix, Rfm.

1 Wohlschlegel Felix, Rfm.
2 Wohlschlegel Felix, Rfm.
3 Wohlschlegel Felix, Rfm.
4 Wohlschlegel Felix, Rfm.

185. *Wohlschlegel Felix, Rfm.

1 Wohlschlegel Felix, Rfm.
2 Wohlschlegel Felix, Rfm.
3 Wohlschlegel Felix, Rfm.
4 Wohlschlegel Felix, Rfm.

186. *Wohlschlegel Felix, Rfm.

1 Wohlschlegel Felix, Rfm.
2 Wohlschlegel Felix, Rfm.
3 Wohlschlegel Felix, Rfm.
4 Wohlschlegel Felix, Rfm.

187. *Wohlschlegel Felix, Rfm.

1 Wohlschlegel Felix, Rfm.
2 Wohlschlegel Felix, Rfm.
3 Wohlschlegel Felix, Rfm.
4 Wohlschlegel Felix, Rfm.

No. Linke Seite.

177. *Weitinger Kurt, Rfm.

1 u. 2 Weitinger Kurt, Foto-
haus.
3 Hartmann Karl, Rfm.
4 Kocher Jos., Rfm.
5 Thoma Jos., Tischschaffner.

H1 Reber Friedr., Schuhm. W.

1 Reber Friedr., Schuhm. W.
2 Schöffler Alf., Arb.
3 Borst Heinz, Hausm. We.
4 Irle Franz Adv., Schneider.

179. *Jod Karl, Uhrm. W.

1 Jod Karl, Uhrm. W. (Laden).
2 Weill Dr. Leop. u. Weillbauer
Dr. Eug., Zahnw. (Büro).
3 Weillbauer Dr. Eug., Zahnw.
4 Gerlach Karl, Handelsvert.

H2 Reber Friedr., Schuhm. W.

1 Reber Friedr., Schuhm. W.
2 Reber Friedr., Schuhm. W.
3 Reber Friedr., Schuhm. W.
4 Reber Friedr., Schuhm. W.

179a. *Zähl zu Herrenst. 19.

1 Dietrich Rud. Hugo, Damen-
u. Herrenmod. v.
+ Herrenst. +

181. *Hirschfelder Dr. Louis, ArztWe.

1 Hirschfelder Dr. Louis, ArztWe.
2 Hirschfelder Dr. Louis, ArztWe.
3 Hirschfelder Dr. Louis, ArztWe.
4 Hirschfelder Dr. Louis, ArztWe.

H1 Maier Jul., Webwarengroß-
handlung.

1 Maier Jul., Webwarengroß-
handlung.
2 Dorne Karl, Expedient.
3 Maier Jul., Webwarengroß-
handlung.

197. *Drehfuß & Siegel, G. m. b. H., Möbelfstoffe.

1 Drehfuß & Siegel, G. m. b. H., Möbelfstoffe.
2 Drehfuß & Siegel, G. m. b. H., Möbelfstoffe.
3 Drehfuß & Siegel, G. m. b. H., Möbelfstoffe.
4 Drehfuß & Siegel, G. m. b. H., Möbelfstoffe.

H4 Mühlsteinmann Jul., Prof. We.

1 Mühlsteinmann Jul., Prof. We.
2 Mühlsteinmann Jul., Prof. We.
3 Mühlsteinmann Jul., Prof. We.
4 Mühlsteinmann Jul., Prof. We.

199. *Maier Wilh., Rfm. We.

1 Maier Wilh., Rfm. We.
2 Maier Wilh., Rfm. We.
3 Maier Wilh., Rfm. We.
4 Maier Wilh., Rfm. We.

H1 Maier Jul., Webwarengroß-
handlung.

1 Maier Jul., Webwarengroß-
handlung.
2 Maier Jul., Webwarengroß-
handlung.
3 Maier Jul., Webwarengroß-
handlung.

201. *Bad. Beamtenge-
nossenschaftsbank, e. G. m. b. H.

1 Bad. Beamtenge-
nossenschaftsbank, e. G. m. b. H.
2 Bad. Beamtenge-
nossenschaftsbank, e. G. m. b. H.
3 Bad. Beamtenge-
nossenschaftsbank, e. G. m. b. H.

1 Automatenrestaur. Ges. m. b. H., Sommer Paul, Dir.

1 Automatenrestaur. Ges. m. b. H., Sommer Paul, Dir.
2 Automatenrestaur. Ges. m. b. H., Sommer Paul, Dir.
3 Automatenrestaur. Ges. m. b. H., Sommer Paul, Dir.
4 Automatenrestaur. Ges. m. b. H., Sommer Paul, Dir.

Ball Geschw., Blumengesch.

1 Ball Geschw., Blumengesch.
2 Ball Geschw., Blumengesch.
3 Ball Geschw., Blumengesch.
4 Ball Geschw., Blumengesch.

Deubel B., Schirmgesch.

1 Deubel B., Schirmgesch.
2 Deubel B., Schirmgesch.
3 Deubel B., Schirmgesch.
4 Deubel B., Schirmgesch.

Schuhhaus Paula Simon.

1 Schuhhaus Paula Simon.
2 Schuhhaus Paula Simon.
3 Schuhhaus Paula Simon.
4 Schuhhaus Paula Simon.

No. Linke Seite.

189. *Strauß Jul., Rfm. We.

1 Strauß Julius, Mode- und
Kurzwaren.
2 Heinsheimer Dr. med. dent.
3 Berberich Edw., Schuhm. W.
4 Stober Max, Dreher.

191. *Lindenlaub Adolf, Rfm.

1 Lindenlaub Adolf, Rfm.
2 Lindenlaub Adolf, Rfm.
3 Lindenlaub Adolf, Rfm.
4 Lindenlaub Adolf, Rfm.

H2 Kasper Hans A., Rfm.

1 Kasper Hans A., Rfm.
2 Kasper Hans A., Rfm.
3 Kasper Hans A., Rfm.
4 Kasper Hans A., Rfm.

193/195. *Wolff Georg, Fabrt.

1 Wolff Georg, Fabrt.
2 Wolff Georg, Fabrt.
3 Wolff Georg, Fabrt.
4 Wolff Georg, Fabrt.

1 Färberei und chem. Waschanst.

1 Färberei und chem. Waschanst.
2 Färberei und chem. Waschanst.
3 Färberei und chem. Waschanst.
4 Färberei und chem. Waschanst.

2 Hebenstreit Emil, Kunstgesch.

1 Hebenstreit Emil, Kunstgesch.
2 Hebenstreit Emil, Kunstgesch.
3 Hebenstreit Emil, Kunstgesch.
4 Hebenstreit Emil, Kunstgesch.

3 Grob Friedr., Schneiderm.

1 Grob Friedr., Schneiderm.
2 Grob Friedr., Schneiderm.
3 Grob Friedr., Schneiderm.
4 Grob Friedr., Schneiderm.

H1 Maier Jul., Webwarengroß-
handlung.

1 Maier Jul., Webwarengroß-
handlung.
2 Maier Jul., Webwarengroß-
handlung.
3 Maier Jul., Webwarengroß-
handlung.

197. *Drehfuß & Siegel, G. m. b. H., Möbelfstoffe.

1 Drehfuß & Siegel, G. m. b. H., Möbelfstoffe.
2 Drehfuß & Siegel, G. m. b. H., Möbelfstoffe.
3 Drehfuß & Siegel, G. m. b. H., Möbelfstoffe.
4 Drehfuß & Siegel, G. m. b. H., Möbelfstoffe.

H4 Mühlsteinmann Jul., Prof. We.

1 Mühlsteinmann Jul., Prof. We.
2 Mühlsteinmann Jul., Prof. We.
3 Mühlsteinmann Jul., Prof. We.
4 Mühlsteinmann Jul., Prof. We.

199. *Maier Wilh., Rfm. We.

1 Maier Wilh., Rfm. We.
2 Maier Wilh., Rfm. We.
3 Maier Wilh., Rfm. We.
4 Maier Wilh., Rfm. We.

H1 Maier Jul., Webwarengroß-
handlung.

1 Maier Jul., Webwarengroß-
handlung.
2 Maier Jul., Webwarengroß-
handlung.
3 Maier Jul., Webwarengroß-
handlung.

201. *Bad. Beamtenge-
nossenschaftsbank, e. G. m. b. H.

1 Bad. Beamtenge-
nossenschaftsbank, e. G. m. b. H.
2 Bad. Beamtenge-
nossenschaftsbank, e. G. m. b. H.
3 Bad. Beamtenge-
nossenschaftsbank, e. G. m. b. H.

1 Automatenrestaur. Ges. m. b. H., Sommer Paul, Dir.

1 Automatenrestaur. Ges. m. b. H., Sommer Paul, Dir.
2 Automatenrestaur. Ges. m. b. H., Sommer Paul, Dir.
3 Automatenrestaur. Ges. m. b. H., Sommer Paul, Dir.
4 Automatenrestaur. Ges. m. b. H., Sommer Paul, Dir.

Ball Geschw., Blumengesch.

1 Ball Geschw., Blumengesch.
2 Ball Geschw., Blumengesch.
3 Ball Geschw., Blumengesch.
4 Ball Geschw., Blumengesch.

Deubel B., Schirmgesch.

1 Deubel B., Schirmgesch.
2 Deubel B., Schirmgesch.
3 Deubel B., Schirmgesch.
4 Deubel B., Schirmgesch.

Wilhelm Braunnagel
Futtersstoffe
Spezialhaus für
Herrnstraße 7 :: Fernsprecher 2827

Paul Drollinger
Nahrungsmittelfabrik

Sofienstraße 117 a Fabrikation von:
Fernsprecher 3753 Keks · Zwieback · Paniermehl

No. Linke Seite.

- 203.4 Devin Wilh., Uhrm. und Juwelier.
1 Devin Wilh., Uhren-, Gold- u. Silberwaren.
2 Offenbacher Lederwarenvertrieb Ab. Meier & Co., Filiale Karlsrube.
3 Händel Wilh., Kfm. (Büro)
5 Burger Gust., Schneider.

205.1 Heil Ab., Afm.

- 1 Heil Ab., Schuhgeschäft.
Wilhelm L. Rh., Damenhüte.
2 Fuchs Karl, Herrenschneiderei.
3 Blümel Dr. med. Karl, Facharzt f. Haut- u. Geschlechtskrankh.
Müller Sofie, Priv.
5 Düsberger Heinz., Ing
H4 Gerl Sibylla, Priv.
5 Mannberg Daniel, Leder-Fuchsn.

207.1 Weber Frdr., Drechslm. u. 2 Weber Marie, Priv.

- 1 Borasch Ernst, Buchbdlg.
Kamphues B., Uhrm. u. Juwelier.
Weber Friedr., Drechslwaren.
3 Krüger Gust., Herrenschneider. Werkmeister Guido, Handelslehrer.
4 Grimm Emilie, Kleidermacherin.
H1 Kiefer Anna, Bäglerin.
2 Glaser Johs., Kfler.
Kasper Friedr., KellerMBe.
3 Crutius Gust., Arbeiter.
Jentsch Wilh., IngenWe.

209.1 Baer & Glend, offene Handelsges.

- 1 Emil Schmidt & Conf., Sanitäre Anlagen.
2 Karl Friedrich-Voge, u. D. V. A.
4 Schid Dr. Rud., AGDirektor.
5 Jörger Jos., Bahnarb.
H1 Hirsch Ad., Inh. Seltigmann. Inf., Tuchgroßhandel.
2 Gunkelmann Karl, Koch.
5 Holz Karl, Schreiner.

211.4 Hof Eduard, Kinobes.

- 1 Union-Theater (Lichtspiele).
2 Schröder & Fränkel, feine Herrenschneiderei.
3 Stephan Karl, GenAgent.
4 Fleischer Jac., Afm.

213.2 Sexauer Adolf, Afm.

- 1 Kasse Odeon.
1 Borchers Hermann, Cafetier.
3 Richter Emil, Afm., Bi-hagen-tur u. Handel.
4 Kamphues Bernh., Juwelier.
5 Schönberger Bernh., Bader.

215.1 Siele G. P., Zigarren-gesch. u. Hamburg-Amerika Linie, Agentur.

- 1 Arez & Co., Gummiwaren, Inh.: A. Fackler.
Gern Leo, Postartbdl. (Gesch.)
Müller D. & Cie., Inh. A. Klingel, Korsettgesch. (Lab.).

No. Linke Seite.

- Näpffe S., Uhrengesch. und Goldwaren.
Steffeln Eugen v., Amtl. Güterbestätterei u. Expedition.
2 Mohr & Speher, AktGes.
3 Gob Dr. Karl, Augenarzt (Sprechz.).
Nähling Aug., Amerik. Dent.
Nähling-Gisele Frau Luise, Dentistin.
4 Bierbrodt Heinz., Afm.
Fackler Art., Afm.
5 Kronenwett Adolf, Zuschläger.
Puppe Rich., Chauffeur.
Schneider Gust., Friseur.
Winter Wilh., Friseur.
+ Karst. +

217. Hauptpost-Gebäude.

- 3 Beder Friedr., DPDir.
Goehstetter Karl, TelDir
3 Lämmlein, Präsident d. DP-Dir.
Lämmlein Artb., RegBauM.
4 Goh Otto, HausM.
Meßger Heinz., DP-Schaffner.

219.H.2 Möhner Karl, WirtWe.

- 1 Kaffee Hauptpost.
2 Polich Bapt., SchneiderM.
3 Boch Karl, Schneider.
Kda Tina, We., Friseur.

221.3 Glod Adalb., Afm.

- 1 u. 2 Gerber & Schawinsky, Kunstbdlg.
1 u. H1 Weib Paul, Damenmoden.
4 Weib Paul, Afm.
H2 Stolz Julie, Bäglerin.
3 Kaufmann Wilh., Instalt.

223.2 Sud Ost., PrivWe.

- 1 Bieler Herm., FriseurM., Parfümerie- und Puppen-geschäft.
Möfingner Karl, Afm.
2 Sud Frh., Ingen.
3 Müller Alex., Afm.
Siemens & Halske AG. (Lag.)
H1 Sud Ost., Inh.: F. Biedler, Photogr. Atelier.

225.* Häuser J., Priv.

- 1 Südb. Schreibmasch.- u. Büro-einrichtungsges. m. b. S.
2 Prästert Paul, Arb.
3 Bes Karol., Näherin.
4 Geist Karl, Schuhm.
Steinke Friedr., Korbmöbel-geschäft.
H1 Böhnlein Franz, Baumöbel-schrein.
Nahrgang Karl, elektrotechn. Geschäft.
2 Trabrel Georg, Hornobath.
3 Janser Ant., TaalWe.
Schneider Frh., Uhrmacher.

227.3 Schütz Engelh., TapezW.

- 1 Kraft Frieda, Heinert Nachf. Herrenartikel.
Font Juan, Afm. (Spanischer Garten).
2 Maherkle Dr. Emil, Facharzt.
4 Pfeißmann Erich, Kellner.

No. Linke Seite.

- H1, 2 u. 3 Gärtner & Co. A., Kurzwaren en gros.
Schütz Engelh., Ledermöbel Werkst.
2 Möhner Rudw., PrivWe.
3 Kammerer Bened., Zementeur. We.

229.* Tabernier Joh., Priv. Baden-Baden.

- 1 Gsmann Stanisł., Delikatessen (Laden).
Müller Josef, Blumenladen.
Streithoff Frh., Biarrrengesch. (Laden).
2 Köhler Frh., DiplIng.
Zipfel Leop., AfmWe.
3 Gaebler Alf., VertwAffi.
4 Wlder Wilh., Afm.
Streithoff Frh., Afm.
5 Rubin Aug., Reichsbankinf.

Eingang Strßst.

- 1 Nagel Gebr., Fahrradrepar. Werkstätte. Büchfenn.
Thoma Ida, Kurzwarengesch.
2 Roos Louis, AfmWe.
Carwein Eug., P-Schaffner.
3 Hinte Gust., Werkbretter.
Kleber Jos., HafnerM.

+ Strßst. +

231.* Daniel Franz & Cie. G. m. b. H. in Duisburg-Ruhrort.

- 1 Daniel Franz & Co., G. m. b. H., Kohlen- u. Dingenmittel-Groß- u. Kleinhdlg. (Büro).
Frankfurter Allgem. Versicherungs-gesellsch. A.-G., Frankfurter LebensversM.G., Generalagent: Behre Alf.
2 Auskunftei Bürgel (Büro).
Frank Hugo, Profurist.
3 Hollerbach Sal., Kassenbote.

233.* Meier Dr. Wilh. und Strauß Dr. Heinz, MMnw.

- 1 Baer B. & S., Putzgesch. Stein Ad. Nachf., Herrenbe-Kleidung.
2 Haas Jul., AfmWe.
4 Weibel Jul., MMnw.
5 Maissch Mansfr., Akmuffler a. D.
Wagner Franz, SchlosserSt.

235.* Liebermann G., Hof-buchh.

- 1 Seidinger Wilh., BäderM.
Müller Bernh., Offenbacher Lederwaren u. Geschlechtskrankh.
Fisch Eigmund, Vertret.
2 Krause Gsmont v., PrivWe.
3 Huber Otto, Teppiche, Möbelstoffe u. Gardinen.
Weigel Joh., WagenM.
H2 Hertenstein Georg, SchreinM.
Müller Wilh., Buch- u. Holz-druckerei.

Ernt Hoepfner = Wilner

Franz Haniel & Cie. G. m. b. H.

Kaiserstraße 231 Fernruf 4855, 4856



Kohlen - Koks

Groß- und Kleinverkauf

linke Seite.
 1. Wigger Karl, Kfm.
 2. Wigger Gebr., HaushGesch.
 3. Wirth Joh., Priv.
 4. Wundt Dr. Ludwig, Tierarzt.
 5. Wundt Friedr., Oberfor.
 6. Wundt Marie, Damenkonfekt.
 7. Wundt Hugo, SchneiderM.
 8. Wundt Theod., Kfm.
 9. Wundt Mathilde, WeibhGesch.
 10. Wundt Wilh., Dessinateur.
 11. Wundt Heintz, Dentist.
 12. Wundt Otto, Kfm.
 13. Wundt Herb., Maschin.
 14. Wundt Kasar, Tapezierer.
 15. Wundt Otto, Tischler und
 Zeitungsvertriebs.
 16. Wundt Gust., Metzger.
 17. Wundt Jacob-Lacroix Elise,
 ZigarrenGesch.
 18. Wundt Marie, Damenkonfekt.
 19. Wundt Marie, Damenkonfekt.
 20. Wundt Marie, Damenkonfekt.
 21. Wundt Marie, Damenkonfekt.
 22. Wundt Marie, Damenkonfekt.
 23. Wundt Marie, Damenkonfekt.
 24. Wundt Marie, Damenkonfekt.
 25. Wundt Marie, Damenkonfekt.
 26. Wundt Marie, Damenkonfekt.
 27. Wundt Marie, Damenkonfekt.
 28. Wundt Marie, Damenkonfekt.
 29. Wundt Marie, Damenkonfekt.
 30. Wundt Marie, Damenkonfekt.
 31. Wundt Marie, Damenkonfekt.
 32. Wundt Marie, Damenkonfekt.
 33. Wundt Marie, Damenkonfekt.
 34. Wundt Marie, Damenkonfekt.
 35. Wundt Marie, Damenkonfekt.
 36. Wundt Marie, Damenkonfekt.
 37. Wundt Marie, Damenkonfekt.
 38. Wundt Marie, Damenkonfekt.
 39. Wundt Marie, Damenkonfekt.
 40. Wundt Marie, Damenkonfekt.
 41. Wundt Marie, Damenkonfekt.
 42. Wundt Marie, Damenkonfekt.
 43. Wundt Marie, Damenkonfekt.
 44. Wundt Marie, Damenkonfekt.
 45. Wundt Marie, Damenkonfekt.
 46. Wundt Marie, Damenkonfekt.
 47. Wundt Marie, Damenkonfekt.
 48. Wundt Marie, Damenkonfekt.
 49. Wundt Marie, Damenkonfekt.
 50. Wundt Marie, Damenkonfekt.
 51. Wundt Marie, Damenkonfekt.
 52. Wundt Marie, Damenkonfekt.
 53. Wundt Marie, Damenkonfekt.
 54. Wundt Marie, Damenkonfekt.
 55. Wundt Marie, Damenkonfekt.
 56. Wundt Marie, Damenkonfekt.
 57. Wundt Marie, Damenkonfekt.
 58. Wundt Marie, Damenkonfekt.
 59. Wundt Marie, Damenkonfekt.
 60. Wundt Marie, Damenkonfekt.
 61. Wundt Marie, Damenkonfekt.
 62. Wundt Marie, Damenkonfekt.
 63. Wundt Marie, Damenkonfekt.
 64. Wundt Marie, Damenkonfekt.
 65. Wundt Marie, Damenkonfekt.
 66. Wundt Marie, Damenkonfekt.
 67. Wundt Marie, Damenkonfekt.
 68. Wundt Marie, Damenkonfekt.
 69. Wundt Marie, Damenkonfekt.
 70. Wundt Marie, Damenkonfekt.
 71. Wundt Marie, Damenkonfekt.
 72. Wundt Marie, Damenkonfekt.
 73. Wundt Marie, Damenkonfekt.
 74. Wundt Marie, Damenkonfekt.
 75. Wundt Marie, Damenkonfekt.
 76. Wundt Marie, Damenkonfekt.
 77. Wundt Marie, Damenkonfekt.
 78. Wundt Marie, Damenkonfekt.
 79. Wundt Marie, Damenkonfekt.
 80. Wundt Marie, Damenkonfekt.
 81. Wundt Marie, Damenkonfekt.
 82. Wundt Marie, Damenkonfekt.
 83. Wundt Marie, Damenkonfekt.
 84. Wundt Marie, Damenkonfekt.
 85. Wundt Marie, Damenkonfekt.
 86. Wundt Marie, Damenkonfekt.
 87. Wundt Marie, Damenkonfekt.
 88. Wundt Marie, Damenkonfekt.
 89. Wundt Marie, Damenkonfekt.
 90. Wundt Marie, Damenkonfekt.
 91. Wundt Marie, Damenkonfekt.
 92. Wundt Marie, Damenkonfekt.
 93. Wundt Marie, Damenkonfekt.
 94. Wundt Marie, Damenkonfekt.
 95. Wundt Marie, Damenkonfekt.
 96. Wundt Marie, Damenkonfekt.
 97. Wundt Marie, Damenkonfekt.
 98. Wundt Marie, Damenkonfekt.
 99. Wundt Marie, Damenkonfekt.
 100. Wundt Marie, Damenkonfekt.

No. Linke Seite.
 2 Riffe Dr. Herm., pr. Arzt.
 Riffe Anna, Prof.
 3 Schud Leo, Schneider.
 Steude Erich, Ingen.
 Steude Frieda, Priv.
 4 Wahl Georg, Kfm.
 247.2 Rasfner Jul., Priv.
 1 Storsberg Karl, Herren- und
 Damenkonfektion.
 Zigarrenhaus Ludw. Weiß
 vorm. Georg Wahl.
 Hesel Otto, Friseurgesch.
 3 Kroner Heintz, BezTierarzt-
 We.
 4 Bohrmann Dr. ing. Ludw.,
 Chemiker.
 + Leopoldst. u. Kaiserplatz +
 249. Stadtgemeinde. (Wühl-
 burger Tor.)
 (Polizeistation VI.)
 + Feuermelder +
 + Westenst. +
 Rechte Seite.
 2. Landesfiskus, Botan. In-
 stitut d. THochsch.
 1 Gubmann Otto, Amtsgeh.
 2 Klein Dr. Ludw., Hofrat,
 Prof.
 3 Dwele Aug., DiptHochschul-
 Turn- u. Sportlehrer.
 H2 Lebensmittel-Prüfungsanst.
 4. Domänenfiskus.
 1 Göring Karl, Oberzer.
 Roth Wilh., Gartengeh.
 2 Feber Franz Dr., DVMat.
 Sauer Laura, Färborgerin.
 6a. *Landesfiskus, Ministe-
 rium der Finanzen.
 1 Bis Max, Amtsgeh.
 2 Jacobs Ril., Major a. D.
 6b. *Landesfiskus, Ministe-
 rium der Finanzen.
 1 Medler Herm., OLuftBe.
 2 Roe Georg, BerwSekt.
 8. *Landesfiskus.
 1 Bausch Albert, MinRechR.
 2 Schneider Friedr., ORechNat.
 a. D.
 10. Domänenärar.
 12. Landesfiskus (Techn. Hoch-
 schule).
 + Feuermelder +
 H1 Heiler Max, OBedell.
 + Englerst. +
 14. *Hoepfner Friedr., Bier-
 brauereibes.
 1 Wirtsch. Alte Brauerei Hoepf-
 ner.
 Desterlin Otto, Metzger und
 Wirt.
 Lehmittelanst., Bad., Bezoldit
 Otto.
 2 Bezoldit Walt., Kfm.
 H2 Herrmann Peter, SchaffnWe.

No. Rechte Seite.
 14a.4 Nupp Jos., Kfm.
 1 Kaufhaus „Badenia“ G.m.b.H.
 2 Hildenbrand Elise, Priv.
 3 Maher Elise, Kleidermachn.
 Maher Friedr., KfmWe.
 5 Schlotter Karl, Priv.
 H1 Annemann Ernst, Händler.
 Breining Emil, BlechnerM.
 2 Berns Ost., Lagerist.
 3 Ried Karl, Tagl.
 4 Schwab Karl, Kutscher.
 14b.2 Däubler Frdr., SattlM.
 1 Däubler Fr. u. Sohn, Satt-
 leri.
 2 Kull Friedr., GeschAgent.
 3 Deutsch Carl, Architekt.
 4 Lahn Karl, Kammervirtuos.
 Schildhorn Ferd., KassenBe.
 H1 Stoll Emil, Buchdruckerei.
 + Waldbornst. +
 16. *Bierbr.-Ges. am Hutten-
 kreuz, N.-G., Ettlingen.
 Gasthaus z. Laub.
 Burthard Aug., Wirt.
 18.1 Wenzel Ost., MetzgerM.
 1 Dreher Ed., Kellner.
 2 Wenzel Ost., LandwBe.
 3 Weber Peter, SchuhM.
 20.1-3 Burschenschaft „Teu-
 tonia“.
 H1 Neuhäuser Christ., HausM.
 22.3 Schwarzwälder Gust.,
 Kfm. (Frau).
 1 Kurnos L., Kurzwaren.
 2 Köhle Jos., KonditorM.
 Scholl Adam, Kfm.
 4 Beutel Wilh., Faktor.
 5 Schmitt Franz Jos., Fuhrm.
 24. *Brüger Karl, Kfm.
 1 Lang Rud. W., Drogerie.
 2 Hanauer Aron, Kfm.; Frau
 Dentistin.
 Hanauer Max, Sadgrohhblg.
 3 Lang Rud. W., Kfm.
 4 Stoll Alf., KfmWe.
 5 Bohnert Moritz, Heizer.
 Klein Gottf., Dreher.
 6 Moll Val., OLuftgeh.
 26. *Buhr A. u. J., G.m.b.H.
 1 Exclstor-Diele.
 Unser Aug., CabarettbesWe.
 2 Lauterberg-Zigarettenfabrik
 Alfred Lehmann (Wiro).
 3 Ettlinger L. J., Exportabtlg.
 Großhandelshaus.
 4 Schenker & Co., Südwestd.
 Transportkontor.
 Verband Deutsch. Granitwerke.
 e. V.
 5 Bad. Baustoffbeschaffung G. m.
 b. H.
 Dieme Paul, Dir.
 6 Ernst Otto, Amtsgeh.
 28.2 Firnröhr Jaf., FärberM.
 1 Firnröhr Jaf., Färber, (Laden)
 Maurer Emil Joh., Grabeur.
 4 Lehner Karl, StellwerkM.
 5 Jost Berta, Verkäuferin.

Sämtliche Konsumweine / Weber & Albrecht Rappurstr. 34 Fernsprecher 3305

Landesbank für Haus- u. Grundbesitz e.G.m.b.H. Telegramm-Adresse GRUNDBANK Kaiserallee 4
 Bank und Sparkasse des organisierten Grund- und Hausbesitzes. Postscheckkonto 24.300. Telefon 5848

No. Rechte Seite.

30.1 u. 3 Krämer Salzh, Möbel- u. Bettenhaus.

- 2 Szajzer Friedr., Kfm.
- 4 Jakubowicz Moses, Kfm.
- Kottowski Bernh., Schneider-We.
- 5 Kreh Wilh., Kfm.
- 5 Enderle Wilh., Dreher.

32. *Daub Mart., BauM. u. Architekt, Erben.

- 1 u. 4 Deder Ost., Friseur.
- 2 Heinrich Martha., Oberamt- mannWe., Priv.
- 3 Lutz Paul, Privat.
- 5 Schneider Karl, Elektriker.

H1 Hölzer Gust., Zementeur.

- 2 David Maier, Kfm.
- Ehrmann Jaf., Tagl.

34. Jfraelitische Gemeinde.

- 1 Godenjos Wilh., BildhWe.
- 2 Rosenthal Emil, KfmWe.
- Schorp Friedr., Dampfwasch- anstalt (Laden).
- 3 Eisenmann Ad., FabrikantWe.
- 4 Manso Herm., Dekorateur.

34a. Jfraelitische Gemeinde.

- 1 Forst Emil, Buchdrucker.
- Schiff Hugo, Dr. phil. Stadt- rathbinder.
- 3 Raab Gust., Kfm.
- Frau Mädchen, Kontoristin.

✚ Kronenst. ✚

36. *Vortue Valentin, Kfm. in Pforzheim.

- 1 Pandagenwerk, Deutsches, Os- tar Fischer.
- Daube Benno, Zigarrengesch.
- 2 Fischer Ost., Kfm.
- Hirt Johs., BildhauerWe.
- 3 Höltscher Karl, Dachlat a. D.
- Kaufmann Art, TapezWe.
- Peiffer Wilh., Lederfärber.
- 4 Baumann Karl, KfmWe.
- Schmidt Wilh., EisenbJasp.
- 5 Geschwindenhammer Viktor, Schmied.

36a. *Stein Wilh., Metzger u. Wirt.

- 1 Seifenspezialhaus Leo Weber, Gebo-Seifenhaus G.m.b.H.
- 2 Germania VerpflGef., Sub- direktion, Lademann F., Sub- direktor.
- Friebe Dr. Wilh., Kfm.
- 3 Weber Leo, Kfm.
- 4 u. 5 Baumgartner Ost., Jngen.

38.2 Schläfer Val. Kunsthdl. (Frau).

- 1 Schläfer Valent., Kunsthandl.
- Seehausen Alex, Strumpfwä- ren, Tricotagen, Herren- artikel.
- 3 Seehausen Alex, Kfm.
- 4 Bloch Johanna, Priv.
- 5 Kistner Alf., Maurer.

No. Rechte Seite.

40.1 u. 5 Weinig jr. Andr., Schirmfabrikant.

- 1 Eisner Mendel, Schuhbedarfs- artikel (Laden).
- Weinig Andr. jr., Dauerwäsche- Herrenartikel.
- 2 Rose Gust., Kfm., Schuhhaus.
- 3 Schneider Rob., Naturheilkund. We.
- 4 Thomas Karl, BerwJasp.
- Thomas Walter, staatl. gepr. Dentist.

H1 Fuchs Joh., Schreiner.

42. *Brauerereig. vorm. S. Roninger.

- 1 Birtsch, z. Elefant.
- Antl Aug., Metzger u. Wirt.
- 2 Sirt Gust., EisenbDSehr.
- 3 Böller Dam., EisenbDSehr.
- Schneider Adolf, Immobilien- büro.
- 4 Weser Emil, StEinnWstWe.
- 5 Ruf Ostar, Schneider.

44. *Heidinger Wilh., Bäcker- M.

- 1 Lach D., *Färberei, Bl.
- 2 März Ant., Kfm.
- 3 Zepf Wilh., Beamter.
- 4 Zumbstein Karl, SattlerM.
- 5 Hed Wilh., TapezWe.

46.3 Löwe Jaf., Kaufm.

- 1 u. 2 Mees & Löwe, Herren- konfektionsgeschäft u. Maß- schneiderei.
- 3 Löwe J., Rechtsanwält.
- 4 Löwe Adolf, Kfm.
- 5 Lang Herm., Schriftsetzer.

48.2 Ettlinger Jos., Schuh- fabrikantWe.

- 1 Ettlinger Jos., Schuhgeschäft.
- 3 Heinrich Karl, ChorführerWe.
- 4 Dornheim Herm., KichenM.
- Bielhauer Karl, Architekt.
- 5 Kötter Jaf., Schneider.
- Staiger Joh., Schneider.

50. *Schnurmann Ad., Kfm. Erben.

- 1 Konfektionshaus „Gansa“.
- Sleinshaben Franz, photogr. Kunstanstalt.
- 2 Heidingsfeld Dr. Wilh., prakt. Arzt.
- Löwe J., Rechtsanwält (Wirt).
- 3 Weder Wilh., Kfm.

H2 Kirchenbauer Friedr., Ofen- feyerM. und Heizr., Ofen- feyer.

✚ Adlerst. ✚

52.2 Zwidel Heizr., Priv.

- 1 Schuhhaus Frits Karl & Cie.
- 3 u. 4 Bannfeld Frits, staatl. gepr. Dentist.

54.3 Hahn Jonas, KfmWe.

- 1 u. 2 Hahn Jonas Nachf., Her- renkonfektion.
- 3 Söller Heizr., Kfm.
- 5 Fischberger Benno, Druckerei- geb.

No. Rechte Seite.

56.2 Kirsten Rich. Wirt.

- 1 Duffner Karl Eug., PapierbM.
- Schubhaus Romeo.
- 2 Reform-Restaurant.
- 3 Kay Rud., Beamter.
- 4 Burdhardt Aug., Schlosser.

H1 Veymannssohn J., Buch- druckerei.

3 Reidel Mich., FriseurWe.

58. *Klett Fr., Graveur.

- 1 Braunsche Buchbdlg. u. Re- quariat, A. Trotschke.
- 2 Huber Karl, PolWachM.
- Linl Leop., BeitrWstWe.
- 3 Baer Frits, Kfm.
- 4 Roser Karl, BerwM. a. D.
- 5 Ebel Werner, Fabrikant.
- Weder Adolf, Koch.
- 3 Jobe Wilh., Maler.
- 4 Brandmeier Jos., PolWach- Meister.

60.1 u. 2 Klett Fr., Graveur, Stempelfabr.

- 1 Bad. Handwerkskunst G. m. b. H. (Zweiggesch.).
- 3 Reiß Salzh, Einläufer.
- Saas Jos., Schreiner.
- 4 Goffens Konstant, JngenWe.
- Reichert Karl, SchuhMWe.
- Kleidermacherin.
- 5 Eitz Ferd., Kfm.

62. *Drustein Ed., Kfm.

- 1 Stübinger Konditorei u. Caf.
- Wiener Feinbäcker.
- 2 Huber Jos., Kfm.
- 3 Unterstein Janas, Maagwirt.
- 4 Wertheimer Heinz., Kfm.

64. *Blum Karl, Wirt.

- 1 Stadt Pforzheim Wirtschaft.
- Janetti Alois Nachf., Allgä- er Butter- u. Käsehaus.
- Jnb. Jos. Leonhardt.
- 2 Durlacher Heizr., MetzgerM.
- Reubaus Salzh, Metzger.
- 3 Groß Heizr., WabnastWe.
- Morash Franz, SchuhM.
- Frau Hebermittlungsbüro.
- 4 Huber Jos., Weber.
- 5 Hornung Jos., Bäcker.

✚ Kreuzst. ✚

66.2 Blochmann Otto UhrmM.

- 1 Blochmann Otto, Uhrmgesch.
- Limeus Karl, Färberei und Gem. Waschanstalt.
- 3 Bürgel Hedw., GeschJngen.
- 4 Klüber Ernst, Kfm.

68.4 Duttendorfer Joh., Buch- bindM.

- 1 Duttendorfer J., PapierbM.
- Kaffers Kaffeegesch.
- 2 Maier Herm., ReichsMat.
- 3 Grimm Jul., Zahnarzt.
- 4 Wagner Otto, Lehrer.
- 5 Herling Paul, Buchhalter.

Telephon Nr. 1987

Grabenkmäler

Karl Wilhelmstraße Nr. 90 (am Endpunkt der Straßenbahn)

Carl Westermann,

Georg Fleischmann

Spezialgeschäft für Immobilien u. Hypotheken. Handelsger. eingetr. Firma.

Augustastr. 9 • Telefon 2724.

Wilhelm Braunnagel Aussteuer-Artikel Herrenstraße 7 ::: Fernsprecher 2827

Rechte Seite.
 70. Bauer Fritz, Konditor.
 u. Kaffee.
 1 Kumpf Karl, PhotospezGesch.,
 Inh. Frau Gertrud Dietrich.
 2 Böhm Arno, Kfm.
 3 Krammer Aug., LehrerWe.
 4 Moser Friedr., EisenZusp.
 5 Eppenheimer Sigm., Kfm.
 6 Schmidt Alb., techn. Eisenb-
 Zentr.
 71. Kufemeier Dr. Wilh.,
 Apoth.
 1 Säenapothese.
 2 Koch Ad., DJustizsekr.
 3 Wipphan Gust., DJusp.
 72. Neu Eman., Priv.
 1 Aern Wilh., Schirmgesch.
 2 Niggenhaus Weisser.
 3 u. 2 Konstitutionshaus Simon
 Michel-Woelen.
 4 Rör Geinr. & Cie., Fabrik
 u. Vertrieb v. Journieren.
 5 Weisler Friedr., EisenZentr.
 a. D.
 6 Weiser Rob., Kfm.
 + Karlsruhst. +
 73. Reiz Simon, Priv.
 1 u. 2 Darmstädter- und Ratio-
 nalbank (Filiale Karlsruhe).
 3 Sommer Joh., DienerWe.
 4 Stamm Wilh., Priv.
 5 Beckmüller Kurt Emil, Kunst-
 maler (Atelier).
 6 Schweiß, Lebensvers. u. Ren-
 tenamt, Bezirksdir. Baden.
 7 Gaus Geinr., HausW.
 74. Müller Fritz, Juwelier.
 1 Saar Geinr., Juwel. (Lab.)
 2 Weher Franz, Uhrenbdlg.
 3 Mann Karl, Prokurist.
 4 Homburger Maria, haatl. gepr.
 Rentm.
 5 Wälz Sofie, Lehrerin.
 6 Wlotte Franz, Kfm.
 75. Lindner Dr. Fritz, Apoth.
 1 Internationale Apothek.
 2 Kahlmeier Dr. C., SpezArzt.
 3 Krambutter Paul, KonzertW.
 a. Bad. Landestheater.
 76. Gräff Armin, Buchhdl.
 1 Müller & Gräff, Buchhdlg.
 2 Müller & Gräff, Antiquariat
 3 Heil Otto, Architekt.
 4 Zehlbach Wilh., Kfm.
 5 Hensloh Geinr., Schneider.
 6 Reu Petr., Vertr.
 77. Koch Rud., Konditor.
 1 Heil J. Nachf., Inh. Kaff. &
 Koch, Kaffee u. Konditorei.
 2 Koch Karl, Konditor.
 3 Heider Franz, VerWäro.
 4 Gräffer Katharine, Priv.
 78. Kreichmar Elsa, HLeh-
 rerin. Tafel Franz, Kfm.
 1 Heier Kurt, Nordd. Burshalle.
 2 Tafel Franz, Musikalienhdlg.
 3 Inh. Franz Tafel We.
 4 Wälz Wilh. jr., Tuchgeschäft.

No. Rechte Seite.
 2 Schnellbach Karl, Damen-Fei-
 feurgesch.
 3 Kühner Ludw., DJsekr.
 Kühner Charlotte, haatl. gepr.
 Dentistin.
 4 Schlad Ditto, Lehrer.
 5 Schlad Johanna, Frau, Han-
 delsvertreterin.
 6 Pfoher Georg, EisenZusp.
 7 Braun Fritz, Schuhmacher.
 + Rammsf. +
 84.3 Bauer May, Kfm.
 1 Bauer Wilh., G. m. b. H.,
 Herrenhutgesch.
 2 Weber Gust., Kfm.
 3 Bauer Wilhelmine, Priv.
 Roll Charlotte, Priv.
 86.2 Schneider Gust., Priv.
 1 Stappes & Kluge, Damen- und
 Herrenfrisire (Laden).
 2 Rhein Adam u. Wiant Franz,
 Immobilienbüro.
 3 Wtinski Felix, Kfm. (Büro).
 4 Pabst Mein, Maschinenbau-
 techn.
 H2 Stappes Alois, FriseurW.
 88. *Reck Karl, KonditorWe. u.
 *Koch Rud., Konditor.
 1 Schmid Geschw., Spezialgesch.
 feiner Stahlwaren u. Re-
 paraturwerkst.
 2 Loewenthal & Co., Anaben u.
 Mädchenbekleidung.
 3 Homburger Dr. Max u. Stein
 Hugo, Kfm. (Büro).
 4 Kambeth, Glaser, Naturheil-
 praktiker.
 5 Haas Herm., DJusp.
 6 Oberst Gust., PrivatWe.
 7 Oberst Gust., KfmWe.
 8 Neumann & Narg, Immobilien.
 9 Mand Wilh., Architekt.
 10 Schmid Geschw., GeschZnh.
 11 Klügert Friedr., Expedient.
 12 Lobpassini Ludw., Ferrazzeleg.
 13 Wolff Ludw., DBauratWe.
 90. Rhein. Creditbank A.-G.
 in Mannheim (Filiale
 Karlsruhe).
 + Ritterst. +
 92. *Bad. Grundwert-Aktien-
 Gesellschaft Karlsruhe.
 Lieb Herm., Warenhaus.
 94. *Levis Dr. Arth., Kfm.
 1 Kumpf Georg, Pelzwerkstätte.
 2 Linds Buchhdlg., Inh. Karl
 Rehsfeld.
 3 Schwald Wilh., Atelier für
 Fußpflege u. Chirurgie.
 4 Hugo Max, Handelsvert.
 5 Heil Alf., Mediz.
 6 Leimbach Moriz, KfmWe., Priv.
 7 Leiser Bernh., Pfl.
 8 Leiser Otto, Stadtvikar.

No. Rechte Seite.
 96.1 Bad. Landesgewerbebank
 A.G.
 2 Menginger-Fendel, Transport-
 gesellschaft m. b. H., Ab-
 teil. Kohlen.
 3 Österreich. Konsulat, Konsul
 Willi Menginger.
 4 „Fiducia“ Revisions- und Treu-
 handsAG.
 5 Deutsche Verkehrs-Kredit-Bank
 AG., Zweigniederl. Ahe.
 6 Männer Geinr., HausW.
 98.2 Sartori Aug., Kfm.
 1 Höfle J. G., Offenbacher Le-
 derwaren.
 2 Sartori Aug., Kfm., Vereins-
 artikel u. Feuerwehrausrü-
 stungen.
 3 Sartori Wilh., PrivWe.
 4 Sartori Wilh., Kfm.
 5 Konczak Karl, DJsekr.
 6 Senn Jos., Kfm.
 100.3 Ruben Siegf., Kfm.
 1 Fißel Karl, Schokoladenhaus.
 2 Geier Otto, Kfm. (Büro).
 3 Roth Dr. Aug., Rechtsanw.
 (Büro).
 4 Fißel Karl, Kaufmann.
 5 Herion Mart., InstanzWe.
 102. Petry Emilie, GeschZnh.
 Petry We. J., Juwelengesch.
 + Herrenst. +
 104.3 Bloss Frdr., PrivWe.
 1 Bloss Friedr., Inh.: Wendel.
 Hornung, Parfüm- u. Ga-
 lanteriewaren.
 2 Diebold Hans, Kfm. (Büro).
 3 Dimas Geora, Redakteur.
 4 Greiner & Gtwein, Patente.
 5 Düll Herm., Hauptmann a. D.
 6 Hofenberg Dr. med. Hugo,
 Arzt.
 7 Schmidt Osw., BezirksDir.
 8 Plum Jas., DentistWe.
 9 Hornung Wendel., DiplZng.
 Techn. Büro f. Wasserkraftanl.
 Inh.: DiplZng. Karl Fügler.
 H1 Lindenfesser Karl, Beluchtbn.
 We.
 2 Schwarz Karl, PBeamter.
 3 Geiger Rud., EisenDJsekr.
 4 Kleiser Geinr., Kfm.
 106.3 Kersting Geinr., Fabrft.
 1 Meyer & Kersting (Laden).
 2 Meyer & Kersting (Kontor).
 3 Kersting Geinr. C., Fabrik.
 H1 u. 2 Meyer & Kersting (Werk-
 stätte).
 108. *Kersting Geinr. Fabrft.
 1 Schuhhaus Vertolde, Ab. Lebh.
 2 Borck Ernst, Gewerbelehrer
 u. Architekt.
 3 Sauer Wilh., PSchaffner.
 4 Seegmüller Barbara, Damen-
 Schneiderin.
 5 Gofer Friedr., Priv.
 6 Wunsch Karl, Umwärtier.

Paul Drollinger Sofienstr. 117 a **Spezialbrote:**
 = Nahrungsmittelfabrik = Fernspr. 3753 **Schlüterbrot, Vollkornbrot, Grahambrot**

Hoepfner = Bräu — Das Qualitätsbier

No. Rechte Seite.

110. *Strauß & Co., offene Handelsges.
1 Brand & Cie., Schirm- u. Handschuhgesch.
Schaple Marb, Modes (Lab.).
2 Weikinger Dr. Hugo, Altw.
(Bil.).
3 Nabbelmer Moritz, Geschf.
4 Zimmermann Wilh., Buchdruckeret.
5 Beder Joh., Tagl.
H1 Thoma Herm., Tagl.
2 Kirchgöhner Franz, We.
112. Schmidt Karl, PrivWe.
1 S. Bodmer vorm. Ludw. Dehl Nachf., Handschuhgesch.
Stübinger J., Bäderzi u. Konditorei (Fil.).
2 Herrmann Monika, InstaltWe. Masseur.
3 Hölzer Gustav, Apotheker.
4 Her Wilh., Kfm.
Kumm Hellmut, DiplIng.
H1 Segner Frdch., Kfm.
2 Hornung Simon, SchlosserM.
3 Matzenbälder Willi, Techniker
4 Jost Ana., Buchbinder.
114.1 u. 2 Widmann Friedr., Juw.
1 Allmendinger Geschw., Schokolade Tee, Kaffee usw. (Kaden).
3 Schumacher Luise, Juweliergeschäft, Notladen und Wohnung.
4 Allmendinger Geschw.
5 Bertsch Emil, Buchhändler.
116. *Bauer Max, Kfm.
1 Nagel Gust., Nachf., G. m. b. H., Putzgesch.
2 Müller Wilh., Herrenmodegesch.
3 Bielbauer Otto, StMat.
4 Loew Eug., Kfm.
5 Konrad Jul., Mechaniker.
Nieger Marie, Priv.
118. *Altschüler Dr. Roland, Kfm. u. *Altschüler Ernst, Kfm., beide in Heidelberg.
1 Altschüler R., G. m. b. H., Schuhwaren (Kaden).
2 Koppellamp Aug., Kfm.
Wolfe Rud., AnnonCxp.
3 Haas Dr. Rich., Gutmann Dr. Jul., Altw. (Büro).
4 Egenolf Ant., KfmWe., Handelsvertretungen.
Löfer Karl Heinz, Opernsänger
5 Gmeiner Herm., Schreiner.
120. *Kirner & Co., Lenzkirch.
1 Büllinger, Kirner & Co., Glashdlg.
2 Fischer Bruno, Kfm.
3 Heiser Karl, LKZusp.; Frau Stidreigesh.
4 Alder Mart., HausM.
122. *Wohlgemuth Lion, Kfm. u. 3 Maas Heint., Prof.
1 u. 2 Geschwister Gutmann, Putzgesch.
3 Bütge Ernst, Dr. phil., Dipl-IngWe.
Maas Heint., Prof.

No. Rechte Seite.

- 4 Maas Arthur, Konditor.
Wehrle Viktor, Kfm.
5 Keller Jos., WeinVertr.
Nieger Wilh., ResKofZährWe.
Böller Johanna, Priv.
+ Waldst. +
124.1 Dietrich Christ., Kfm.
1 Dietrich Christ., Herrenmodegesch.
Singer Co., Nähmaschinen.
2 Sunfinger Adam, SchneiderM.
Doppel Ost., Altw. (Büro).
Starl Martin, RangierAuss.
124.4 Runtt Ernst, Buchhdl.
1 Bomburger Max, Weinhdl. (Fil.).
Runtt Ernst, Buchhandlg.
2 Sed Wilh., MaschM.
Niegler Dr. Bruno, Altw. (Büro).
3 Müller Fritz, Musikalienhdlg.
5 Dohs Jos., Fahrartendruder.
124.4 Perrin Max, alt, Kfm.
1 Bauer Ant., OptGeschäft.
Mehle & Schlegel, Kleider- u. Seidenstoffe.
2 Perrin Franz, Spezialhaus f. Hotel- und Restaurantwäsche engros.
Wolff u. Würthner, SchuhwarenGroßhandel.
3 König Karl, Staatl. gepr. Dentist.
5 Schroff Alb., Kunstmaler.
126. *Lippmann Theod., Kfm. Erben.
1 Baer Berta, Herrenmodegesch.
Fritz Heint., Zigaretten, Zigaretten (Kaden).
2 Reinert Wilh., Dentist.
3 Rahn Oskar, Kfm.
4 Friesländer Moritz, Photogr.
5 Schwarz Emil, Zeichenlehrer.
128. *Fischer Fritz, Kfm.
1 Bächle E., Zub. W. Bertsch, Kostunshandlung.
2 Alouda Friedr., Optiker (Geschäft).
3 Bertsch Wilh., Hof-Kunsthdl.
4 Baur Erwin, Chauffeur.
Eiffert Jos., Autovermietung.
H1 Bächle E., Zub. W. Bertsch, Rahmen-Werkstätte.
Huber Stef., Maurer.
3 Scheuer Konr. (Erstes Karlsr. rüber Detektivbüro).
130.2 Fischer Otto, Kfm.
1 Fischer Otto, Wäsche u. Betten-Ausstattungs-geschäft.
3 Schwarz Friedr., Dentist.
4 Weck Friedr., EisendZusp.
5 Biv Otto, HafnerM.
132.2 Schmid Jos., Instrumentengesch. (Frau).
1 Badewett Joh., Kunstgegenbau u. Reparaturwerkstätte.
2 Badewett Karl, Kunstgegenbauer.
Manshardt Mich., Kfm.
3 Vera Regina, Putzgeschäft.

No. Rechte Seite.

- 4 Schübele Eman., DMZusp.
5 Widel Friedr., Heilgeb.
H3 Beder Gerta, Damenschneidn.
5 Schreiber Rud., Dpern-inspiz
134.2 Rohm Friedr., Fabrift.
1 Kaiser's Kaffeegesch.
Siebold Alb., OrthoVerstätt.
Rohm Frdr., Chirurg, Instrum.
3 Fackler Aug., ZahnMWe.
H1 Schäfer Karl, Borarb.
2 Daigl Otto, Kfm.
Alingele Friedr., Hilfsarb.
Justin Phil., Priv.
136. Stadtgemeinde Karlsr.
1 Roder Paul Nachf., Penny-Domburger, Bäckereiausstattungs-geschäft.
2 Nunn & Schmidt, Architekten, Oberrhein-Electr.-Ges. Kern & Co. (Techn. Büro).
3 Kiefer Ida, Modewerfsh.
Gänswein Gebr., A.-G.
H1 u. 2 Friedrichsbad.
1 Hammer Heint., Schlosser.
2 Seig Alb., MaschM.
3 Schuler Friedr., BadeM.
138. *Müller Karl Jr. Otto, Kfm.
1 und 2 Müller C. F. Otto, Kunstgebäude.
2 Königl. Dänisches Sigelonsulat.
3 Lorenz Emil, Zahnarzt.
4 Dietrich Hans, Kfm.
5 Eberhard Phil., EtzEinnehm. We.
H1 Karlsr. Kunstgewerbl. Werst. C. F. Otto Müller.
2 Schub Gust., Möbelholzer-geschäft.
140. *Mözer Ed., SattlerM.-We.
1 Mözer Ed., Lederwaren und Reiseartikel.
2 Fischl Arnold, Kfm.
3 Füllhart Karl, KfmFran.
Budele Georg, Altw.
Winkler Jaf., Steuerass. a. D.
4 Salzer Alb., KfmWe.
5 Hornmüller Friedr., Wollt.
H2 Weismüller Emil, Handelsvert.
3 Köhler Leo, KleidermFran.
142. *Brauereigesellsch. vorm. S. Moninger.
1 Birsch, zum Moninger.
Rohl Franz, Restaurateur.
2 Raffel Moninger
144. *Brauereigesellsch. vorm. S. Moninger.
1 u. 2 Wirtschaft u. Kaffee zum Moninger.
3 Elzasser Wilh., Kfm.
Rohl Franz, Restaurateur.
4 Weil Jaf., Kfm.
5 Peter Abr., BankPrf.
Schneider Paul, Oberstltm. a. D.
Kaiser Heint., Stillschaffner.
6 Kiefer Simon, HausM.
+ Karst. +

Franz Haniel & Cie. G. m. b. H.  **Briketts-Brennholz**
Kaiserstraße 231 Fernruf 4855, 4856
Groß- und Kleinverkauf

No. Rechte Seite.
 148. Südd. Disconto-Gesellschaft in Mannheim.
 1. 2 u. 3 Fil. d. Südd. Disconto-Gesellschaft.
 1 Pfeiffer Fritz vorm. Theod. Strauß, Papierhdlg.
 2 Frankfurter Allg. Vers. u. G. Frankfurter Lebensversicherungs-VG.
 Witten Carl Aug., Kohlenhdlg. (Stadtbüro).
 1 Meier Dr. Wilh., Strauß Dr. Heinr. u. Becker Eigm., Rechtsanw. (Büro).
 4 Karlsruhe Expeditionsgef. m. S. S.
 Siemens & Halske AG., Techn. Büro.
 150. *Nißel Hans, Kfm.
 1 Nißel Hans, Kfm. Zellatellen.
 2 Nißel Margareth, Profn. Weber Alf., Kfm.
 3 Schäfer Sofie Priv. We.
 4 Wurum Ludw. u. Nachmann Dr. Alb., Rechtsanw. (Büro)
 4 Schwarz Karl, Kfm.
 152. Scheurer Karl, Privat. (Frau).
 1 Emmertcher Warenexp. G. m. S. S.
 2 Eider C., Optische und Fein-mech. Präzisionswerkstätten.
 3 Effenbogen Dr. Jul., Adv. u. G.
 4 Folline Gertha, Lehrerin.
 Folline Paul, Prof. a. D.
 3 Witt Emil, Bildh.
 Thomas Dav., Kfm.
 154. Schmidt-Staub Rud., Hofjuw. We.
 1 Rehm Wilh., Blumenladen, Schmidt-Staub G., Hofjuw.-Gesch.
 2 Ruch Karl, Schneider M.
 3 Haas Dr. Ludw., Strauß Dr. Raphael, Kessler Dr. Herm. u. Oppenheimer Dr. Rich., Advokate (Büro).
 H2 Häusler Erwin, Kunstgewerbl. Maler.
 2 Häusler Sch., Schreiner.
 3 Hensel Paul, Pol. Wacht M.
 4 Hringmann Jos., Arb.
 156. Red Ed., Kfm.
 1 Red Ed., Tapetenhdlg.
 2 Schwarz Karl, Spezialgesch. d. Installations- und Beleuchtungsbranche.
 3 Bauer & Cappenberg, Deutsche Maschinenfabrik.
 4 Kessel Dr. jur. Alb., Adv. u. G.
 158. *Rüttner We. Erben.
 1 u. 2 Rüttner Otto, Haushalt-Geschäft.
 1 Rüttner Otto, Kfm.
 2 Rüttner Otto, Kfm.
 3 Rüttner Otto, Kfm.
 4 Rüttner Otto, Kfm.
 5 Rüttner Otto, Kfm.
 6 Rüttner Otto, Kfm.
 7 Rüttner Otto, Kfm.
 8 Rüttner Otto, Kfm.
 9 Rüttner Otto, Kfm.
 10 Rüttner Otto, Kfm.
 11 Rüttner Otto, Kfm.
 12 Rüttner Otto, Kfm.
 13 Rüttner Otto, Kfm.
 14 Rüttner Otto, Kfm.
 15 Rüttner Otto, Kfm.
 16 Rüttner Otto, Kfm.
 17 Rüttner Otto, Kfm.
 18 Rüttner Otto, Kfm.
 19 Rüttner Otto, Kfm.
 20 Rüttner Otto, Kfm.
 21 Rüttner Otto, Kfm.
 22 Rüttner Otto, Kfm.
 23 Rüttner Otto, Kfm.
 24 Rüttner Otto, Kfm.
 25 Rüttner Otto, Kfm.
 26 Rüttner Otto, Kfm.
 27 Rüttner Otto, Kfm.
 28 Rüttner Otto, Kfm.
 29 Rüttner Otto, Kfm.
 30 Rüttner Otto, Kfm.
 31 Rüttner Otto, Kfm.
 32 Rüttner Otto, Kfm.
 33 Rüttner Otto, Kfm.
 34 Rüttner Otto, Kfm.
 35 Rüttner Otto, Kfm.
 36 Rüttner Otto, Kfm.
 37 Rüttner Otto, Kfm.
 38 Rüttner Otto, Kfm.
 39 Rüttner Otto, Kfm.
 40 Rüttner Otto, Kfm.
 41 Rüttner Otto, Kfm.
 42 Rüttner Otto, Kfm.
 43 Rüttner Otto, Kfm.
 44 Rüttner Otto, Kfm.
 45 Rüttner Otto, Kfm.
 46 Rüttner Otto, Kfm.
 47 Rüttner Otto, Kfm.
 48 Rüttner Otto, Kfm.
 49 Rüttner Otto, Kfm.
 50 Rüttner Otto, Kfm.
 51 Rüttner Otto, Kfm.
 52 Rüttner Otto, Kfm.
 53 Rüttner Otto, Kfm.
 54 Rüttner Otto, Kfm.
 55 Rüttner Otto, Kfm.
 56 Rüttner Otto, Kfm.
 57 Rüttner Otto, Kfm.
 58 Rüttner Otto, Kfm.
 59 Rüttner Otto, Kfm.
 60 Rüttner Otto, Kfm.
 61 Rüttner Otto, Kfm.
 62 Rüttner Otto, Kfm.
 63 Rüttner Otto, Kfm.
 64 Rüttner Otto, Kfm.
 65 Rüttner Otto, Kfm.
 66 Rüttner Otto, Kfm.
 67 Rüttner Otto, Kfm.
 68 Rüttner Otto, Kfm.
 69 Rüttner Otto, Kfm.
 70 Rüttner Otto, Kfm.
 71 Rüttner Otto, Kfm.
 72 Rüttner Otto, Kfm.
 73 Rüttner Otto, Kfm.
 74 Rüttner Otto, Kfm.
 75 Rüttner Otto, Kfm.
 76 Rüttner Otto, Kfm.
 77 Rüttner Otto, Kfm.
 78 Rüttner Otto, Kfm.
 79 Rüttner Otto, Kfm.
 80 Rüttner Otto, Kfm.
 81 Rüttner Otto, Kfm.
 82 Rüttner Otto, Kfm.
 83 Rüttner Otto, Kfm.
 84 Rüttner Otto, Kfm.
 85 Rüttner Otto, Kfm.
 86 Rüttner Otto, Kfm.
 87 Rüttner Otto, Kfm.
 88 Rüttner Otto, Kfm.
 89 Rüttner Otto, Kfm.
 90 Rüttner Otto, Kfm.
 91 Rüttner Otto, Kfm.
 92 Rüttner Otto, Kfm.
 93 Rüttner Otto, Kfm.
 94 Rüttner Otto, Kfm.
 95 Rüttner Otto, Kfm.
 96 Rüttner Otto, Kfm.
 97 Rüttner Otto, Kfm.
 98 Rüttner Otto, Kfm.
 99 Rüttner Otto, Kfm.
 100 Rüttner Otto, Kfm.

No. Rechte Seite.
 160. Ellern Ignaz, offene Handelsgesellschaft.
 1 u. 2 Banthaus Ignaz Ellern.
 3 Stephan Emilie, Pension.
 4 Ismailoff Marie v., Privat.
 5 Stalinski Witt., Kfm.
 6 Stern Marfus, Prokurist.
 7 Antoni Herm., Haus M.
 162. *Ellern Ignaz, offene Handelsgesellschaft.
 1 Zint Franz, Schuhgeschäft.
 2 Sörnung Aug., Lebensmittel-großvertrieb.
 3 Friedberg Dr. Leop., Rechts-anw. (Büro).
 4 Schuff Jul., Blumenhändler.
 5 Schrems Franz, Betr. Leiter.
 164. Buchdahl Felix, Kfm.
 1 Betten-Spezial-Haus Felix Buchdahl.
 2 Drehschuh Rippmann, Manufak-tur, Aussteuerartikel.
 3 Drehschuh Simon, Kfm.
 4 Röhvaag Karl, Pol. Wacht M.
 H2 Wirth Karl, Kfm.
 166. s. Nirsch Alb., Kfm.
 1 Nirsch Gebr., Tuchlager.
 Spiegel & Wels Nachf., Inh. Gebr. Nirsch, Herrenkonfek-tion.
 2 Rosenlof Sigm., Kfm.
 3 Wehringer Gg., Schuhm.
 4 Martin Karl, Kutscher.
 H2 Walheim Karl, Beamter.
 168. Mozer Ed., Sattler M., We.
 1 Luxem, Kinematograph.
 2 Fischl Arnold, Antiquitäten (Laden).
 3 Schmitt Franz, Damenfrisier-Salon.
 4 Hilbert Julie, Gewerkschafts-beamtin.
 Deutschnationaler Handlungs-gehilfenverband, Geschäfts-stelle Karlsruhe.
 4 Kieniels Günther, Bankpro-kurist.
 Stolp Dr. Paul, Kfm.
 5 Rüdte Jul., Oberw. Insp.
 H3 Gaum Jos., Maschinenschlosser.
 4 Freundlieb Franz, Kfm.
 170. Sauerwein Aug., Kürsch-ner M.
 1 Sauerwein Aug., Kürschnerei.
 2 Sauerwein Marie, Klav. Leh-lerin.
 3 Jgel Hans, staatl. gepr. Dentist.
 4 Müller Alois, Reichsbankprakt.
 Stüffel Anna, Priv. Industrie-lehrerin.
 172. Mappes Franz, Kfm.
 1 Mappes Franz, Nähmaschinen, Fahrräder und Motorräder.
 2 Reeb Theod., Vertr.
 3 Walsch Wilh., Agent.
 4 Wagenhals Job., Priv.
 5 Ladner Heinr., Schuhm.
 Moser Karl, Verfschr.
 H2 Hellenstein Emil, St. Insp.
 3 Sebinger Aug., Schreiner Frau.

No. Rechte Seite.
 174. Beier Ost., Kfm. We.
 1 Beier Ost., We., Kurz- und Weißwaren.
 Beier Oscar, Eisenb. Sekr. a. D.
 Sport-Beier, Spezial-Sport-haus.
 2 Frühauß Grete, prakt. Zahn-ärztin (Praxis).
 Maile Jul., Fabrikarb. We.
 3 Drach Val., Schneidergesch.
 176. *Maurer Heinr., Piano-fabrikant.
 1 Maurer G., Pianofager.
 2 Spanier Dr. med. Fritz, pr. Arzt und Zahnarzt.
 3 Sobapp C. und S., Damen-schneider.
 Salentamp Gust., Handelsver-treter.
 4 Brenneisen Sch., Kunstmaler.
 + Girschl. +
 178. Gebäude-Versicherungs-Anstalt.
 2 Arnold Gust., Präsident.
 3 Ziegler Otto, Dir. u. Rat.
 180. *Bad. Gebäudeverfich.-Anstalt.
 1 Allgem. Elektrizitäts-Gesellsch. Ingenieurbüro.
 2 Meitshel Aug., Zahnarzt.
 3 Knob Gust., Adv. u. G.
 4 Rohleder Wilh., Verw. Sekr.
 H1-3 Allgem. Elektrizitäts-gesellschaft.
 182. *Gutsch Dr. Ludw., Med.-Nat. Erben.
 1 Arbeitgeberverb. d. Industrie d. Handwerkskammerbez. Karlsruhe e. V.
 Arbeitgeberverband Rhein-hafen e. V.
 Verband badischer Lederwaren-fabrikanten.
 Verband bad. Lumpenfortier-anst. und verwandter Be-triebe e. V.
 Verein der Weinhändler und Branntweindrenner von Mit-telbaden e. V.
 2 Gutsch Dr. med., Werner, Arzt für allgem. Praxis und Ge-burtshilfe.
 3 Gutsch Dr. Ludw., Med. Nat. We. Ratibustus Georgine v., Ma-jors-We.
 Ratibustus Thella v., Majors-We.
 4 Schmelter Jul., Eisenb. Insp.
 H1 Meinzinger Aug., Techn.
 Müller Wilh., Buchdruck M.
 2 Garter Ludw., Beamter.
 Techn. Nothilfe, Drisgrubbe Karlsruhe.
 Techn. Nothilfe d. Reichs-mi-nisterium d. Innern.
 184. *Landessiskus, Ministe-rium der Finanzen.
 1 u. 2. Notariate I-VI.
 H1 Notariate.
 2 Knab Alb., Haus M.

Pfeiffer, Rhein- und Süddeutsche / Weber & Albrecht Rippenerstraße 54 Fernsprecher 3505

Landesbank für Haus- u. Grundbesitz e. G. m. b. H. Eröffnung von Konten in lfd. Rech. Kaiserallee 4 Bank und Sparkasse des organisierten Grund- und Hausbesitzes. nung mit u. ohne Creditgewährung. Telephon 5846

No. Rechte Seite.

- 186.3 Freyendorf Rud. von, Oberstltm. a. D.
1 Mör Emil, Damenfriseurgesch. (Laden).
Nieger & Matthes Nachf., Tapetenhdlg.
Geschw. Schneider, Putzgesch.
2 Loewenstein Nathan, Textil-Vertretungen.
4 Albert Paul, Baumeister.
Rudolph Ant., Redakteur.
5 Frohmann Karl, SchlosserBe.
188. Nachmann Samuel, Kfm.
1 Ziegler Rob., Ingen. Fran. Kleiderstickerei
3 Endres Alara, Be. Priv. Müller Bernh., Kfm.
4 Hurst Karl, Kfm.
190.*Sautier Jof., Priv.
1 Farer & Co., Kohlen, G. m. b. H.
Kay Jul., PrivatBe.
Stumpf Gustav, Bauunternehmung.
2 Ziegler Dr. Bitt., Spezialarzt.
3 Glod Dr. Aug., LGRatBe.
4 Edert Christ., KfmBe.
+ Leopoldst. u. Kaiserplatz. +
192. Stadtgemeinde (Straßenbahnwartehalle).
2 Kappus Wilh., GärtnerBe.
+ Westendst. +

Kaiser Wilhelm-Passage.
siehe jetzt Kaiser-Passage.

Kalliwoda-Straße.

- Stadtplan B 6. **PW** Goethest. 35.
FM Peter und Paulplatz 2.
Johann Wenzel Kalliwoda, Weiland k. u. k. Fürstenbergrischer Hofapellmeister, Komponist des Deutschen Liedes, geb. 1801, gest. 1866.
Verbindet die Brabmsstraße und Maxauß. parallel zur Philippst.

Linke Seite.

- 1.1 Seiler Jul., VerwSekt. (Frau).
2 Scheurer Georg, Kfm.
3 Golbe Rich., Prof.
4 Gakner Peter, VerwJusp.
3.*Graeme-Nabe, Kfm. (Frau).
1 Seebach Karl, Subdirektor.
2 Preen Alfr. v., MajorBe.
3 Schickfus Erso v., Priv.
3 Wulf Job, Rittmeister a. D.
4 Maissbacher Ludw., DJngen.

Rechte Seite.

- 2.*Wohnungsbau für Industrie und Handel. G. m. b. H.
1 Andres Willi, Beetr. a. D.
Eidelmann Heinr., WerkM.

No. Rechte Seite.

- 2 Kambeiß Gust., Kfm.
Köhler Rich., Kfm. Beamter.
3 Kaiser Friedr., Kfm.
Kintel Otto, DiplDJngen.
4 Drulso Ernst, Homöopath.
Schierich Karl, WerkM.
4.*Wohnungsbau für Industrie und Handel G. m. b. H.
1 Lorenz Wilh., EisenbJusp.
Bilfer Herm., Major a. D.
Schwager Johanna, Priv.
2 Herbig Waldemar, Staatsanwält.
Gillert Herm., VermSekt.
3 Mahler Phil., Kfm.
3 Lichtenberger Herm., Graveur.
6.*Wohnungsbau f. Industrie & Handel, G. m. b. H.
1 Horning Rob., Pfarrer.
Schaller Jaf., Buchhalter.
2 Etklinger Karl, Kfm.
Kißling Karl, DörkterBe.
3 Leibrecht Dr. Phil., Lehramtsassess.
Klenz Dr. Friedr., Chemiker.
8.1 Steinle Fritz, Mech.
1 Amrhein Arnold, Mechaniker.
3 Buser Karl, Oberstltm. a. D.
Reinhard Jof., Kfm.
4 Knauth Friedr., TheaterfriseurM.
5 Kraut Theod., Vertreter.

Randel-Straße.

- Stadtplan G 6. **PW** BeBreiteft. 88. **FM** Mainst. 7.
Stadtzif frühere Weißeräder, südwestlich vom Hauptbahnhof. (Noch nicht hergestellt.)

Ranonier-Straße.

- Stadtplan A 6. **PW** Hardist. 5.
FM Handst. 86 (Kaserne).
Zieht sich von der Stößerstraße parallel und südlich der Moltkestraße zur Hardtstraße hin.

Linke Seite.

- 1.3 Gwald Wilh., Profurist.
1 Blank Ludw., LMSekt.
Dambach Adolf, Kfm.
2 Christ Adolf, TechnEisenbJusp.
Knopf Wend., KanzleiSekt.
3 Zubrod Emil, BAnsp.
4 Viktor Jakob, KrimSekt.
Höfsele Eduard, WachtM.

3.*Niedergang Edm., Kfm. in Basel.

- 1 Beder Joh., GasarbBe.
Gath Adam, PrivatBe.
2 Bod Joh. Friedr., KfmBe.
Reeb Theod., Reisevertr.
3 Kraft Gott. Aug., VBetrVstf.
Walter Elisabeth, Priv.
4 Richtenfels Wilh., KfmBe.
Wiegand Paul, VerwVstf.

No. Linke Seite.

- 5.3 Huttinger Max, GJng.
1 Schwib Lob., PolM.
Schmid Emilie, Kaffeterin.
2 Epp Job., Buchhalter.
Nihm Ludw., Schneider.
3 Müller Wilh., Biber.
4 Graf Wilh., Install.
Schwenger Jof., EisenbVstf.

Rechte Seite.

- 22.*Caminata Achille, Maurer.
1 Hieronimus Gg., WerkM.
Martin Karl, VerwSekt.
Müller Friedr., BGrpM.
2 Schneider Albert, Kfm.
Effenbasi Karl, WerkM.
Sturm Frz., EisenbDJuspBe.
3 Augustdörfer Ludw., VZSekt.
Lex Ed., Kfm.
4 Bauer Karl, Ingen.
Weisenbach Friedr., Kfm.
24.*Collmann Gg., Techniker.
1 Didemann Alex., VZusp.
Sauter Emil, VZusp.
3 Günther Otto, Ingen.

Rant-Straße.

- Stadtplan F 10. 11. **PW** Breiteft. 88. **FM** Markt. 95.
Immanuel Rant, Philosoph, geb. 1724, gest. 1804.
Zwischen Karstraße und Weierheimer Allee. (Noch nicht hergestellt.)

Kapellen-Straße.

- Stadtplan CD 13. 14. **PW** Dur-ladertor und Mendelssohnplatz 1.
FM Waldbornt. 58.
Beginnt am ehem. Durladertor und endet in der Kriegsstraße beim Güterbahnhof.

Linke Seite.

1. Stadtgemeinde Karlsruhe. (Schillerstraße).
1 Mezger Max, HausM.
9. Stadtgemeinde Karlsruhe. (Lofalbahnhof).
2 Hegmann Herm., BetrJusp.
3 Weidemann Jof., Werkfähr.
4 Kempermann Peter, Holz- und Kohlenlager und Büro.

Rechte Seite.

- 2/4.*Benz Ernst, Kfm.
1 Maich Engelb., Umzgeb.
Stöckner Frdr., SchmiedBe.
2 Heil Wilh., Kutscher.
Soltes Wilh., Kfm.
3 Burkart Christ., StBschaffnerBe.
Luz Job., Lofzfähr.
4 Koflmann Jul., Schneider.
Reiß Karl Friedr., Schreiner.
5 Müller Friedr., Formier.
Pferrer Gust., Install.

Carl Westermann, Karl Wilhelmstraße Nr. 90 (am Endpunkt der Straßenbahn) Grabdenkmäler Telephone Nr. 1987

Georg Fleischmann
Augustastraße 9 • Telefon 2724.

Immobilien. — Spezial-Büro für Güter, Villen,
Geschäfts- und Privat-Häuser usw.

No. Rechte Seite.

- 1. Böhlt zu Durlacherst. 7.
- 2. Wittenmarg Gust., Eisenb.-Ange. (Frau).
- 3. Wille Adolf, BolWachm.
- 4. Sch Rud., VermDZfr.
- 5. Remb Karl, EisenbZusp.
- 6. Schmann Alb., ResFührerWe.
- 7. Knoch Leop., Schreiner.

14. Melzer Wilh., MaschinWe.

- 1. Walter Jos., SchuhmWe.
- 2. Went Gottl., StadtkraftwagFührer.
- 3. Wahn Wilh., StellvertM. a. D.
- 4. Wanz Rud., EisenreherWe.
- 5. Wörner Anton, PSchaffner.
- 6. Weminger Karl, EisenbZesr.
- 7. Wier Friedr., Elektromonteur.

14. H. P. Kif., BäckerM.

- 1. Wulam Theod., Mechaniker.
- 2. Wäntler Jos., Plst.
- 3. Wäntler Gust., SchneiderWe.
- 4. Wäntler Emil, Uhrm.
- 5. Wäntler Herm., Plst.
- 6. Wäntler Steph., Arb.
- 7. Wäntler Hieron., AgentWe.
- 8. Wäntler Richard, BuchbinderM.
- 9. Wäntler Emil, Reisender.
- 10. Wäntler Joh., Tagl.
- 11. Wäntler Karl, Tagl.
- 12. Wäntler Jos., Reisender.

14. Trautmann Mfr., Opernfänger.

- 1. Hammerer Jul., Schlosser.
- 2. Keller Heint., PrivWe.
- 3. Kurlst Friedr., Schmied.
- 4. Ludwig Paul, Weisgerber.
- 5. Kratt Louis, Schlosser.
- 6. Krieger Seb., TaglWe.
- 7. Engelhard Jos., Sattler.
- 8. Kroll Joh., KranenführerWe.

14. Städtgem. Karlsruhe.

14. Wagner Ludw., Geomet. We.

- 1. Schab Franz, BadMWe.
- 2. Schabmann Peter, Kanzlei-OffWe.
- 3. Wauer Karl, Metzger.
- 4. Förner Marie, Ladnerin.

14. Dennig Wilh., Priv.

- 1. Keifling Karl, Musiker.
- 2. Wiesler Aug., Lehrer.
- 3. Wiesler Augustin, SchreinerM-We.
- 4. Hermann Wilh., Friedr., Kfm.
- 5. Gutmann Georg, Maler.
- 6. Wollig Ludw., HändlerWe.

14. Walke Wilh., Mechaniker (Frau).

- 1. Ködler Herm., BetrPlst.
- 2. Zoder Herm., MagMWe.
- 3. Zoder Gregor, Schlosser.
- 4. Ziemwald Artur, Apotheker.
- 5. Willies Ana., SchlosserM.
- 6. Winder Anna, Priv.
- 7. Keller Heint., ResVofFühr.
- 8. Zöhrmann Leop., SchneiderM-We.
- 9. Zehler Wilh., MaschArb.

No. Rechte Seite.

28.* Hoepfner Friedr., Bierbrauereibes.

- 1. Wirtsch. z. Kornblume.
- 2. Weichner Aug., Gastwirt.
- 3. Elfefer Frieda, Plst.
- 4. Christ Wilh., EisenbZusp.
- 5. Speck Wilh., BrauerWe.
- 6. Gorb Karl, Wächner.
- 7. Schmidt Wilh., SchuhmM.
- 8. Dablinger Karl, FabrArb.
- 9. Lorenz Pius, Schlosser.

30.3 Biedermann Leop., Gal- lenM. (Frau.)

- 1. Leufel Karl, Schreiner.
- 2. Muffanna Karl, WBeamter.
- 3. Hoffert Michel, MaschArb.
- 4. Angstmann Karl, PSchaffner.

32.1 Schmitt Joh., Milchhdl.

- 1. Schmitt Ludw., Kfm.
- 2. Ganger Jul., ExpedPlstWe.
- 3. Künfle Christ., AmtsgehWe.
- 4. Koch Wilh., Tagl.

34.* Ruprecht Ant., Kassend. a. D.

- 1. Kellan Ad., Papier- und Schreibwaren.
- 2. Seiler Wilh., Plst.
- 3. Wader Ludw., Schlosser.
- 4. Ritter Karl, Möbeltransport.
- 5. Verberich Eduard, Fuhrmann.
- 6. Gessle Wilh., Reisender.

36/38.3 Erdwein Friedr., Kfm. (Frau.)

- 1. Heizler Aletus, Plst. a. D.
- 2. Wolf Jos., Monteur.
- 3. Götz Luise u. Marie, Weißnäherinnen.
- 4. Schugenbau Karl, Sattler.
- 5. Rothweiler Emil, Steinbruder, Stadtverordneten-Obmann.
- 6. Kerber Friedr., Lofführ.
- 7. Kerber Rob., EisenbZesr.
- 8. Weber Jos., TaglWe.

40.* Diefenbacher Wilh., Bierbrauer.

- 1. Wirtsch. z. Grenadier.
- 2. u. 2 Hunzinger Max, WirtWe.
- 3. Seiler Aug., Schneider.
- 4. Keen August, Handl.
- 5. Schmitt Joh., LadeM.

42.3 Holz Adolf, Kfm. (Frau.)

- 1. Waber Herm., WäderM.
- 2. Hunn Sch., Autodroschenbes.
- 3. Hirschbiel Heint., Glaser.
- 4. Stober Jul., MaurerMWe.
- 5. Wächter Jos., Zementeur.
- 6. Felt Jos., Futterartikel.
- 7. Jäger Jos., PSchaffner.
- 8. Zoller Gust., KfmWe., Näherin.
- 9. Bauer Fridol., Lofführer a. D.
- H1 Holz Ad., KfmWe.
- 2. Ringenfelder Karl, Maler.
- 3. Wadlinger Jos., Räder.
- 4. Zellbauer Franz, MaschSchloss-We.
- 5. Geißler Herm., Vertreter.

No. Rechte Seite.

44.2 Meeber Karl, VermDZusp. (Frau.)

- 1. Schönleber Anna, Zesr.
- 2. Schuler Friedr., EisenbZesr.
- 3. Vogel Emil, Pader.
- 4. Abendschön Franz, PSchaffner.

46.1 Mertens Karl, KfmWe., Papierwarengesch.

- 1. Möhner Gust., Werkfchr.
- 2. Wolf Ludw., DRevi. a. D.
- 3. Kräh Franz, Keramiker.
- 4. Arbeit Franz, Zugführ.
- 5. Lauser Rich., Zimmerm.

52.* Weinheimer Jul., Möbel- hdlWe.

- 1. Weidemann Karl, Möbelhand- lung.
- 2. Wirtsch. Hans, Kfm.
- 3. Mart Willi, Schlosser.
- 4. Luz Matth., PrivWe.
- 5. Pader kont., Reisender.
- H1 Wader Heint., Schlosser.

54.2 Wujam Lina, Priv.

- 1. Schwarz KarlFriedr., KfmWe.
- 2. Sengle Gust., Lofführ.
- 3. Käfner Andr., Priv.
- 4. Tieberling Heint., Chauffeur.

56.4 Seitz Aug., BüroassjtWe.

- 1. Lent Friedr., Heizer.
- 2. Seitz Eug., Kfm.
- 3. Ulmer Karl, techn. Revisor.
- 4. Münch Friedr., Bestattungsb- diener.

56a.* Wetterich, Gottfr., Kfm.

- 1. Öhrwächter Karl, Schlosser.
- 2. Kopf Art., KfmWe., Zigarren- gesch.
- 3. Gorenflo Friedr., Holzhdl.
- 4. Sutter Otto, Heizer.
- 5. Käßling Friedr., Auto-Vertrieb.
- 6. Käßling Heint., Priv.
- 7. Wender Walter, Kfm.
- 8. Mennich Friedr., SchlosserWe.
- 9. Wender Ludw., Kfm.
- 10. Erner Jos., Baubeamter a. D.
- 11. Lavinger Karl, ArbWe.
- 12. Holz Friedr., Metzger.
- 13. Befendorf Rob., Schlosser.
- 14. Franz Aug., Wächner.

+ Waldhornst. +

58.2 Frits Leop., Metzger und Wirt.

- 1. Wirtsch. zum Schiller.
- 2. Hoffmann Karl, PSchaffner.
- 3. Kratt Heint., SchreinerWe.
- 4. Kiefer Karl, Schleifer.
- 5. Richter Jos., Fuhrmann.
- 6. Feuchter Franz, städt. Arb.

60.* Geisendörfer Theod., Arch.

- 1. Schneider Jos., FriseurM.
- 2. Sauter Friedr., KfmWe.
- 3. Pfraum Jul., WäderM.
- 4. Pfraum Karl, Kfm.
- 5. Stommel Paul, Schilder- und Plakatmalzr.
- 6. Gerlach Karl, Borarb.

Wilhelm Braunnagel Spezialhaus für Damenstoffe

Herrenstraße 7 :-: Feinsprecher 2827

Paul Drollinger Nahrungsmittelfabrik

Sofienstr. 117 a Fabrikation von Makkaroni · Hörnle · Suppenartikeln Fernspr. 3753

Srintt Hoepfner = Wilner

No. Rechte Seite.

62.1 Klumpp Raim., BäckerM.

- 1 Klumpp Karl, BäckerM.
- 2 Mad Wilh., Schlosser.
- 3 Gebhard Wilh., Schlosser.
- 4 Würz Franziska, Arb.
- 4 Eger Willi, Schaffner.
- 4 Klinger Jul., MaschMBe.
- 4 Hilmann Eug., KfmBe.

64.1 Fehler Karl, Kfm.Frau.

- 1 Fehler Karl, Kfm.
- 2 Pelsch Karl, DreherBe.
- 2 Weber Adolf, LadeM. a. D.
- 3 Biegand Karl, Kfm.
- 4 Beder Rudw., Schriftföher.
- 4 Wanner Alb., SchlosserBe.
- 5 Stauffert Max, TapezierGesch.
- 4 Trautmann Ed., Volkommis-sar a. D.

66.1/2 Wagner Frdr., MalM.

- 1 Brennsled Eugen, Kfm.
- 2 Fritsch Otto, KofffahrBe.
- 3 Eder Jos., Kfm.
- 3 Kurzmann Friedr., Maschinist.
- 3 Supper Gust., Dreher.
- 4 Dietrich Karl, Schlosser a. D.
- 4 Haushälter Karl, KasernwBe.
- 5 Kaiser Karl, Maler.

68. *Silbernagel K., off. Hand-delsgef. in Bellheim.

- 1 Birtsch J., Lokalbahn.
- 1 Weiler Jos., Wirt.
- 1 Luder Karl, Priv.
- 2 Grote Otto, SchlosserM.
- 2 Niedhammer Alb., PrivatBe.
- 3 Winter Heinr., Tapezier.
- 3 Kame Wilh., Chorführer.
- 4 Kunz Wilh., Werkzeugschl.
- 4 Schöffler Sofie, DamenschMn.
- H1 Beder Karl, Buchhalter.
- 2 Schifferdeder Karl, Heizer.
- 3 Dörpach Franz, KanzlGeh.
- 4 Klose Ant., Schlosser.

70.2 Geiger, Albin, AmtsD-Geh. a. D.

- 1 Kaiser Eusebin, Mechaniker.
- 1 Rombach Stef., Damenschneid.
- 2 Rodrian Gust., Leichenr. a. D.
- 2 Schmidt Alb., Schlosser.
- 3 Herr Stephanie, CSehr.
- 3 Wirthwein Joh., Eisend-Setz. a. D.
- 4 Haaga Ant., EisendSetz.
- 4 Wolfinger Rudw., ZugM.
- 5 Adler Herm., Reisender.
- 5 Dröse Max, Jng.
- 5 Schmittdiehl Karl, SchneidM.

72.1 Heß Herm., HandelsmBe.

- 1 Heß Karl u. Siegr., Kfm.
- 2 Eisele Ant., BetrWstf.
- 3 Gerber Friedr., Maschlrb.
- 4 Ernst Willi, Sportjournalist.
- 4 Welte Eug., Mechan.
- 5 Geiger Karl, Mechaniker.

74. *Stadtgem. Karlsruhe.

- 1 Brennsled Eugen, Lebens- und Futtermittel en gros
- 2 Hauser Osw., Kfm.
- 2 Baumstark Karl, MaschlJngen.
- 3 Lehn Karl Friedr., MaschlFor-mer.
- 3 Seeger Ant., Geföhsf.

No. Rechte Seite.

- 4 Klein Jos., Heizer.
- 4 Kubland Friedr., PostWachtM.
- 5 Denner Kathar., Kleidermch.
- 5 Denner Franz, Reisender.
- 4 Rabn Wilhelm, Arbeiter.

Rärcher-Straße.

Stadtplan B 16. **PW** Hardst. 5. **FM** Hardst. 58 und Mollfest. 14 (Krankenhaus).

Ernst Friedrich Rärcher, Gymnasialdirektor, geb. 1789, gest. 1855.

Beginnt an der Kreuzung der Stöffer- und Hardststraße u. zieht nach Osten zur Molltestraße.

Linke Seite.

53/55. Seneca J., Eisengieß. Rich Bonif., FormerM. Dreher Joh., PförnerBe. Heiß Seb., Kraftfabr. Sellenberg Erich, Jngen. Meese Franz, Fabrikdir. Kürschmann Rich., Portier.

57.3 Kinsler Karl, Bildhauer.

- 1 Hoffmann Fritz, Kfm.
- 2 Koewilch Karl Friedr. Aug., DachdeckerM.
- 2 Reese Heinr., Dreher.
- 3 Stephan Ost., Maurer.
- 4 Erdwein Friedr., Stadttag-Be.
- 3 Sambaum Jos., Jngen.
- H1 Kistner Karl, MaschinistBe.
- 2 Birkart Bernh., Maschlrb.
- 2 Haseneder Otto, Wertschreib.
- 2 Pfau Jos., Maler.
- 3 Kästel Stefan, KranenführBe.

59.3 Decker Leo, Kfm.Frau.

- 1 Schemp Gust., SpezHandl.
- 2 Linder Jos., WeanerBe.
- 3 Büchner Joh., FabrikarbBe.
- 3 Kraft Wilh., FabrArb.
- 4 Ade Friedr., Kfm.
- 4 Knopf Georg Peter, Electr-Install.
- H1 Laible Herm., Eisendreher.
- 2 Schober Friedr., FabrikarbBe.
- 2 Pfister Joh., Pförner.
- 2 Weber Jas., BahnarbBe.

61. *Gilliard Ludw., Schrei-nerM. in Rechtenstein.

- 1 Hartung Ernst, Beleuchtungs-Insp.
- 2 Heinrich Wilhelm, Kfm.
- 2 Mann Gust., Kfm.
- 3 Decker Leo, Kfm.
- 4 Klein Gust., Bankbeamt.
- 4 Brigner Dr. Georg, Medakteur.
- 4 Holz Gerh., PolEin.

63.1 Moser Phil., BäckerM.

- 2 Dechsler Dr. jur. Herm., Re-ferend.
- 2 Waidel Johannes, Mechaniker.
- 3 Trautmann Kober, DMälzer.
- 4 Seib Theod., Kfm.
- 4 Schweikardt Margar., Näherin.
- H2 Ebert Simon, Schiffer.

No. Linke Seite.

65.2 Rientz Ferd., BuchdrBej-Be.

- 1 Münch Jos., SchneiderM.
- 3 Schwerdt Wilh., Glaser.
- 3 Krauß Reinhold, Bildhauer.
- 4 Gillebrands Hans, Schlosser.
- 4 Sotel Jos., CSehr.
- 5 Krause Ost., Eisenkammleisf.
- 2 Rieße Georg, Schreiner.
- H1 Bled u. Metallwarenfabr Karl Sider.
- 2 Rientz Ferdinand, Handels- u. Vertriebs-G. m. b. H.
- 2 Köllner Wilh., WerM.
- 2 Nagel Jul., Gepädträger.

Karls-Platz.

Stadtplan F 10. **PW** BeBreite-ft. 88. **FM** Karstf. 95.

Wird von der Karlsstraße, Geb-hardstraße, Graf Albenstraße und Leibnizstraße gebildet.

Karl-Straße.

Stadtplan C—G 10. **PW** Mühl-burgertor, Karstör u. BeBreite-ft. 88. **FM** Erbbringenst. 35 (Zeiter), Karstör Volkzeiwache, Karst-str. 48 (Kaucher), 63 (Schremdd), 67 (Marktstaber), und 95 (Schle-bach).

Großherzog Karl von Baden geb. 1786, gest. 1818.

Beginnt an der Stefanienstraße bei der Mängelstätte und zieht sich in südlicher Richtung bis Stadtteil Beiertheim hin.

Linke Seite.

1.2 Marschall K. v., Major-Be.

- 1 Reiser Gust., DJngen.
- 1 a. u. 2 Brenig Carl Rud., SpezGesch. f. Büroein-richtungen.
- 3 Haag Ferd., Büroangest.

3.2 Spuler Dr. Konr., Arzt-Be.

- 1 Lebensb'dürfnisverein (Hl.).
- 1 Nievergeld Karl, Amtsgeh.
- 3 Köhner Rudolf, RentnBe.

5.1 Dörflinger Jos., MetzgM.

- 2 Effig Jul., SchreinerMBe.
- 3 Förster Emma, Privat.

7.1 u. 2 Kohlmeier Aug., Da-menschneiderei.

- H1 Schill Oskar, Bildhauer und SchreinerM.
- 2 Schill Kurt, Schreiner.

Franz Haniel & Cie. G. m. b. H.
Kaiserstraße 231 Fernruf 4855, 4856



Künstl. Düngemittel aller Art
Groß- und Kleinverkauf

- No. Linke Seite.
1. Anton Paul, VerpBeamt.
a. D.
2. Sobib Sam., Schuhw. en gros.
Verens Jos., KunstschloßerM.
Walter Wilh., Buchdrucker.
Verband deutsch. Buchdrucker.
3. Eberhard Amalie, Schriftst. u.
Eberhard Gustav, F.D.Nsp.
4. Schubert Max, Bücherrevisor.
Widert Elise, Verkäuferin.
5. Knab Rob., Initialsteur.
6. Heiges Wilh., Bildhauer.
11. Homburger Zeit L., Bank.
1. Reudel Ferd., Kassendn. a. D.
Hirrlinger Gottlob, Hausw.
Musch Rud., Schloßer.
Rag Wilh., Kassendote a. D.
Karl Wilh., Kassendote.
- + Akademiest. +
13. *Haas Ludw., Fabrikant
(Frau), *Berst Theophil,
Arch. (Frau), *Nazel Dr.
Alb., Privatgel. (Frau) u.
*Haas Alfr., Arch. und
DiplIng. (Frau).
1. Fannsch G. m. b. H., Laden.
Meyerische Buchhandlung W.
Hoffmann.
2. Döll Karl Dr. rer. pol. Dipl.
Handelslehrer.
Merkur, Priv. Handelslehrant.
3. Gutmann Otto, Rktiv.
Zentich Alb., Kfm.
4. Schäfer Paul, Handelslehrer,
Bücherrevisor.
Kendel Jaf., VerpInsbWe.
5. Nag Wilh., SchlosserWe.
Hummel Friedr., strafsahrer.
Baumann Joh., Hofseizer.
15. *Grimm Dr. Frau in
Teplitz.
1. Kreuzer Jaf., Rktiv. (Büro).
2. u. 3. Kreuzer, Jaf., Rktiv.
17. Schweizer Wilh., Friseur-
geschäft.
2. Jacob Marie, SeidenwGesch.
3. Jacob Marie, GeschFührin.
4. Henrich Ludw., Laborantgeb.
- + Kaiser u. Erbprinzenst. +
19. Trumppfeller Herm.,
Apotheker.
1. Stadt-Apothek.
3. Hoff Max, LederhdWe.
21. *Geiger Karl, Grenzkontr.-
Beamt a. D. in Baden-
weiler.
1. Bad. Bauernbank Freiburg,
Zil.
Bad. Bauernverein.
Länderausschub d. bad. Zuder-
rüben- u. Zichorienflanz.
Bad. Zuderrüben und Zicho-
rien-Bauern-Verband.
2. Ehardt Max, Kfm.
3. Heurer & Co., Defektbüro
und Auskunftei.
Ruhberger Wilh., Bildhauer.
3. Roth Peter, Friseurgesch.
Ummenhofer Marie, Musikleh-
rerin.

- No. Linke Seite.
4. Hug Herm., F.Dsefr.
Reid Fra., HofmusikerWe.
Vollrath Karl, Priv.
5. Vollmer Arth., cand. mach.
- 21.a. *Hoeppner Friedr., Bier-
brauereibes.
1. Birtsch, z. Gold. Kreuz.
2. Stein Wilh., Birt.
3. Westermann Dan., Pflasterer-
MWe.
Wißwässer Joh., SchneiderM.
4. Wehr Eug., AmtsachWe.
Goll André, Agentur f. Koh-
baumwolle.
5. Schullis Friedr., Bahnarb.
- + Malbst. +
23. Röckl Karl, Kfm.
1. Röckl Karl, Eisenhandlung.
3. Wilfer Wilh., Kfm.
H1 Gehalt Christl., Blechnerei
(Werst.)
2. Hausz Hermine, Wehrn. a. D.
25. u. H1. Vochmann Otto,
Mehgerei.
1. Jafudowit Martin, Schuh-
macherei.
2. Schmid Herm., Zollsefr.
H2 Sent Johs., SeizerWe.
2. Brand Wilh., Schloßer.
3. Söler Jaf., SchmiedWe.
Welfin Friedr., Fischhdlg.
4. Fischer Gregor, MalerWe.
Jafudowit Martin, SchuhM.
27. Stiel Jaf., TapezierM.,
1. Küstner Jul., Konditorei und
Kaffee.
Stiel Jaf., Tapezirgesch.
3. Kalbe Dr. Max, GenAgent.
4. Küstner Jul., KonditorM.
Seul Max, Dfakt.
- + Amalienst. +
29. *Nöfeler Frdr., Hofbäder-
MWe. (Erben).
1. Haselwänder Franz, Friseur-
geschäft.
Nöfeler Friedr., Bäderei (Zil.)
2. Etheimer Bethl., Priv.
3. Koserer Alb., Kfm.
4. Haselwänder Franz, FriseurM.
5. Eisinger Freib., Uhrmacher.
- 29a. *Wappes Georg Aug.,
Kfm.
1. Kunsthaus Sebald.
Berner Ad., Kfm.
2. Jessen Konr., Kfm.
Versicherungsanstalt f. Beamte
und freie Berufe.
3. Escherter Gust., GenVertr. f.
Feuerschadapparate.
4. Eugen Schmidt Karl, Kfm.
Dit Martin, GeometerFrau.
5. Kern Christl., Glaser.
31. Gros Wilh., WagnerM.
2. Birk Karl, SchuhM.
3. Binder Joh., SchmiedM.
Binder Paul, Kfm.
Wagner Philipp, DreherWe.
H1 Knüpfer & Schwöle, elektro-
techn. InstGesch.

- No. Linke Seite.
- H2 Koch Rud., Buchbinder.
Lechner Heint., Bahnarb.
Koch Jos., Bürogeb.
Seib Fra., WächterWe.
Hartmann Marie, Kleidermch.
H3 Reid Friedr., BlechnerM.
33. *Baumann Aug., Kfm.
1. Finkbeiner Frdr., SpezGesch.
2. Hofmann Christl., KfmWe.
Hofmann Christl., SpezHändl.
3. Wasser Ed., Kinobel.
H1 Wilmes Wilh., Schreiner.
2. Dorfmann Andr., SchneiderM.
Hunn Rob., Friseur.
Möflinger Jaf., SchuhM.
- 35.1. Roe Ant., Kfm.
2. Schoder Jul., Landesbeam-
tenstellw.
Schoder Gust., VerwDsefr.
3. Lehmann Wilh., TaglWe.
H1 Schöb Eug., Kfm.
2. Ruch Franz, Bildh. (Werst.).
Roe Alois, Kfm.
37. *Lehnert Alb., Holzhdlg.
1. Bauer Friedr., BeschaffnWe.
2. Grimm Karl, Kfm.
Lehnert Alb., Holzhandlung
(Büro).
3. Ebert Richard, Holzseizer.
H1 Högler Karl, PolBeamt.
2. Dimmig Wilh., PolBeamt.
Alee Fritz, Bäcker.
39. *Steigleder Franz, Ver-
kehrshändl. (Frau).
1. Schweikart Wend., SchuhM.
2. Siebler Eug., Kfm.
3. Scheinflug Widl., Schaupie-
lerin.
Steigleder Franz, ZugMWe.
4. Maier Margar., Näherin.
H1 Benz Johs., FabrikarbWe.
2. Bauer Maria, Dekorations-
malerWe.
Hofstaller Rosa, We.
Holzwarth Jos. We., Priv.
41. H2. Grub Wend., MehgM.
1. Heinkel Adolf, Mehger.
2. Dietrich Wilh., GeschFührer.
3. Graf Alex., BuchdruckerM.
Graf Magd., Kostgeberei.
H1 Dröscher Alb., GenAgentur d.
Viehversicherung, Ges. A.G.
2. Bing Karl, BlechnerM.
- 43.2. Burg Theod., FärberM.
1. Burg Gebr., Färberei u. Chem.
Waschanstalt.
45. *Abel Heint., Forstberwal-
ter in Hagenbach (Pfalz)
1. Sommer Robert, Lebensmittel.
2. Bülle Herm., Vertreter.
Wagner Friedr., BäderMWe.
3. Genter Konr., Bierbrauer.
Wörner Aug., Rementeur.
H1 Kloor Jakob, BlechnerWe.
Müller Math., Maurer.
2. Bimmler Aug., SchreinerM.
Flechner Max, Geschäftsbz.
Kloor Rob., Buchdrucker.

Flaschenweine und Schaumweine | Weber & Albrecht Ruppurerstraße 374 Remspacher 3305

Landesbank für Haus- u. Grundbesitz e.G.m.b.H. Annahme von Spareinlagen bei Kaiserallee 4
höchster Verzinsung. Telephon 5846
Bank und Sparkasse des organisierten Grund- und Hausbesitzes.

IV. 140

Karl-Straße.

No. Linke Seite.

47.1 Nachener u. Münchener
FeuerversGes., A.G. in
Nachen. (Büro.)

2 Spuler Dr. Rud., Augenarzt.
+ Herrenst. +

49. Stadtgemeinde (Karlstor).
Polizeistation V.

■ Feuermelder ■
Stürzinger Gust., We., Zigar-
rengeschäft

+ Kriegsst. +

49a.2 Schwarz Otto, Konditor-
M.

1 Konditorei u. Kaffee Schwarz.
2 Hob Edg., Dipl.Ing.
3 Sturm Eug., Lehrer.
Waldeker Gottfr., Pfst.
4 Salomon Gust., PrivatWe.
Trabinger Jak., KaminfegeM-
We.

49b. Landesverband der Ge-
meinden der Bischöfl.Me-
thodistenkirche in Baden.

1 Hurst Jos., MagWärter.
4 Mezger Ludw., ReisKoführer.
Küder Aug., Prediger.
5 Budde Johs., SchreinerWe.
Lehm Käthe, Monatsfrau.
Kost Karl, PostPst.

+ Gartenst. +

51.2 Weimar Georg, Priv.
(Frau).

1 Breba Sofie, We.
Fuchs Fernb., Kurz-, Weiß-
und Wollwaren (Laden).
1. u. 2. Rens Else, We., Zigar-
rengesch.
Weigel Ernst, Jug.
3 Koehl Gust. Dr. v., Hauptm.
a. D.
4 Mieszalat Friedr., Gend-
WachtM. a. D.
Oechler Leo, ReichsbankAn-
gest.

53. *Fischbach Gustab, Kfm.
(Büro).

Generalvertreter der Karlsruher
Lebensvers.-Bank-A.-G. C. 3841.
Pk 20960. Bk VLH.

2 Fischbach Gust., Kfm. (Wohn.)
3 Kirck Karl, EisDsefr.
4 Scheuerpflug Max, Schlosser.

55. *Nivard Eugen, Kfm.

1 Trost Käte, Damenfrisiersal.
2 Fall Oskar, Ingen.
3 Danek-Glaser Theod., Wein-
hblWe.
4 Baumann Aug., PolZugWacht-
meister.
Eisele Marg. We., Kontorist.
Krämer Edm., Kfm.

57.2 Nivard Eugen, Kfm. u.
Ingen.

1 Brandner Otto, Handelslehr.
3 Lacher Jul., GDRatWe.
Orlowsky Oskar, PostMWe.
4 Bender Theo, KgBauM.
Mohr Max v., Priv.

No. Linke Seite.

59. Körner Ludw., BlechnerM.

61. Stadtgemeinde.

+ Mathysst. +

63/65. Karlsruher Brauerei-
gesellschaft vorm.

K. Schremp u. A. Prinz.

■ Feuermelder ■

2 Schremp Karl, Brauereidir.
3 Sed Karl, BierführWe.
H1 Kettler Leon., KellerMWe.
3 Ebil Georg, Brauführer.
4 Ringwald Wilh., Bierbrauer.

67. *Barth Herm., Fabrikf. u.
*Barth Hans, Kfm.

■ Feuermelder ■

1 Marxstaber & Barth, Möbel-
fabrik.
3 Lorenz Karl, Maschinist.

69.1 Bundschuh, Rud., Metz-
gerM. u. Wirt.

1 Prinz Luitbold-Restaurant.
2 Ed Aug., Metzger.
Linde Reinh., EisDsefr.
3 Schneider Eugen, Pant Si-
kalleiter.
4 Balder Herm. jung, Architekt.
5 Specht Theod., PBotelWe.

+ Neue Bahnhofst. +

69a. *Brauereigesellschaft vorm.
K. Schremp u. A. Prinz.

(Vaupl.)

71. *Brauereigesellschaft vorm.
K. Schremp u. A. Prinz.

1 Birtsch. a. Feldschlößchen.
Ragel Ludwiga, Wirt.
2 Saud Mina, Priv.
3 Raadt Alb., Kfm.
3 Geiger Heinr., SchuhMWe.
Geiger Otto, EisenhZnsp.
Reber Jos., Lehrer.
Wolf Kap., WerMWe.
4 Honold Joh. Ga., KellerM.
Reiber Georg, Bierbrauer.

73. *Hummel Herm., Direkt.
(Frau). (Vaupl.)

Wirthle Carl, Baumaterialien,
Holz- und Kofienlager.

75. *Ettlinger J. & Wormjer.

1 König Max, SchneiderWe.,
Blessing Emma, Kurz-, Weiß-
und Wollwaren.
2 Buchdunger Joh., Magazinier.
Soinegg Peter, Kfm.
3 Förderer Joh., MaganzVerw.
Göpper Karl, Schneider.
Kreiser Karl, Metzger.
4 Kalschmidt Friedr., WerM.
Kalschmidt Paul, Marquet.
H1 Haber Rud., Ledergröhdglg.
2 Bastian Genofeba.
Polz Karl, Schneider.
3 Wiebelt Franz, MaschArbWe.,
Händlerin.
Thormart Friedr., Bierdr.
4 Licht Ant., SchuhM.

No. Linke Seite.

77. *Hummel Herm., Direk-
tor.

(Frau).

+ Borhofst. +

83.5 Wiebelt Otto, Ingen.
(Frau).

1 Brandenburg Luise, Brotn.
Rehner Luise, Priv.
2 Rattermann Luise, Privat.
3 Nerlinger Osk., Kangleiter.
4 Herzog Jul., PostkommWe.
H1 Trost Jul., MilchhblWe.
2 Hüser Alb., Hüfsarb.
3 Killes Ant., Maltr.

85. *Keiper Friedr., Schiefer-
deckerM.

1 Killes Adam, MaschArb.
2 Keiser Heinrich, Wotheler.
Schettler Mart., Wagenauf-
We.
3 Loew Max, Privat.
4 Schwarz Adolf, RotarWe.
H1 Berginger Jos., FabrArb.
2 Kurl Friedr., Handelsvert.
3 Seufert Mina, Näherin.

87. *Frier Karl, u. *Gros
Frdr., Architekten.

1 Heim Rich., DRKrat.
2 Herz Karl, KfmWe.
Schön Gerhard, Dipl.Ing.
Schön Fritz, Gendirektor.
3 Silbebrand Otto, Altbauer
und Grabhüter.
4 Geiger Anna, SchriftfWe.
Rößiger Gertrud, Dr. jur.
Rößiger Hans, Deseb, Dr.
Ing., Architekt.
Wala Adelheid, We.
5 Müller Paul, BeamtenWe.
Schmitt Aug., Bauführer.

89.4 Frank Karl, KgBauM.
a. D. (Frau).

1 Ddenheimer Stefan, Dir.
2 Kängin Prof. Dr. Theod.,
Bibliotheksdirekt.
3 Hele Osk., SenatsPräsibWe.
Hele Helm., Referend.
4 Mayer Ferd., PZnsp.

91. Siebott Hugo, selbst.
PrivatArchitekt.

2 Herz Fritz, Kfm.
3 Schroeter Gerh. v., MajorWe.
4 Rabauer Dr. ing. Mart., Pro-
fessor a. LfSch.
5 Helbig Karl, Kaufmaler.
Altemand Wilh., SchreinerM.

93. *Morlok Phil. Heinr.,
Kfm. in London.

1 Adgel Theod., Fahrradbl.
Wunderlich Chr., SchuhM.
2 Wähler Otto, Schreiner.
Kochbach Jos., WerM.
Reber Paul, Install.
3 Diez Wilh., ReisendWe.
Lang Sal., Lokfähr.
Schief Karl, StMstl.
4 Speck Aug., Schloffer.
Wall Emil, Lagerarb.
Ros Fritz, Wagenführ.

Carl Westermann,
Karl Wilhelmstraße Nr. 90
(am Endpunkt der Straßenbahn)
Telephon Nr. 1987
Grabenkämfer

Georg Fleischmann
Augustasträße 9 • Telefon 2724.

Spezialgeschäft für Immobilien, Hypotheken
und Finanzierungen. — Annahme von Haus-
verwaltungen. — Handelsger. eingetr. Firma.

No. Linke Seite.

- H1 Fahr Karl, Geisler.
 Wimmer Fritz, Werkm.
 Wessbrügger Karl, Pflanzbesen-
 herstellung.
 Müller Franz, Chordirigent.
 Müller Wilh., Eisenzentr.
 Wiser Franz, Willkühldlg.
 2 Zehle Eug., Koch.
 Zinner Emil, Blechner.
 Zimm Jol., Schweiger.
 Zoser Franz, Schneider.
 Zonnenel Friedr., Reisender.
 3 Zhardt Herm., MaschM.
 Zeld Ignaz, Bahnarb.
 Zetzl Mari., Brauer.
 Ziller Karl, Ladier.
 Zmann Hans, Rangieraufseh.
 4 Zent Eduard, Chauffeur.
 Zoll Franz, Kraftwagenführ.
 5 Zschlach Wilh., BlechnM.

■ Feuermelder ■

- 1 Zschlach Fritz, BäckerM.
 2 Zschlach Wilh., BildhauerWe
 3 Zschlach Franz, KchNratWe.
 4 Zschlach Alf., KchNsp.
 Zschlach Emil, Schulinspektor.
 5 Zschlach Fritz, Weißgerber.

7. Stadtgemeinde.

- 1 Zschlach Joh., Tagl.
 Zschlach Otto, Schlosser.
 Zschlach Karl, Schaffner.
 2 Zschlach Konr., Maschinist.
 3 Zschlach Carl, ElektroIng.
 Zschlach Rob., Seifenvertrieb.

✦ Südbndst. ✦

- Ma Brambach Dr. Wilh.,
 GMat.
 1 Matzmüller Jol., PrivatWe.
 2 Mader Theod., Kunstmaler.
 3 Mele Dr. Karl, Ingen., Che-
 miker.
 4 Moll Karl, Uhrm.

✦ Kunst. ✦

119. Klingensfuß Jol., Maler-
 M.
 1 Kente Karl, Geschf.
 Zimmermann Phil., Färbforge-
 DZub.
 2 Krentz Emil, KapellM.
 3 Koll Wilh., NebatteurWe.
 Koller Dr. Otto, Professor.
 4 Korman Esle, Staatschau-
 spielerin d. Landesheaters.
 Krammel Karl, TischZubWe.
 5 Kuber Ant., Wagensauf.
 11 Klingensfuß Jol., MalerM.
 (Geschäft u. Büro).

✦ Schnebert. ✦

- ✦ Reichst. ✦
 165. Braun Bernh. J., Arch.
 1 Roth Theod., MaschZehr.
 2 Rother Aug., Schreiner.

167. Förster Aug., Bildhauer-
 We. Erben.
 2 Förster Berth., Beamter.

168. Schwank Rob., Geschf.ühr.
 1 Schwank Georg, Bierbrauer.
 2 Schwank Rob., Brunnenmacher.
 3 Schwank Aug., KupferSchmWe.
 4 Schwank Aug., Schlosser.
 5 Schwank Christl., Formste-
 herWe.

No. Rechte Seite.

- 2.2 Jacobi Rob., BankdirWe.
 1 Glämann Karl, Major a. D.
 Girth Adolf, ArchitektWe.
 2 Meß Dr. Friedrich, RegNat.
 a. D.
 3 Münz Karl We., Näherin.
 Rister Eberh., Kfm.
 4.2 Kiefer Friedr., Kfm. u.
 Fabrikant.
 1 Durlacher Malsfabrik, G. m.
 b. H., Malszafffabr. (Büro)
 Kiefer Friedr. Christl., Kohlen-
 hdlg.
 Rheinische Schwemmstein-Indu-
 strie, G. m. b. H.
 3 Kiefer Maria, Produktistin.

6. *Baer Berth., Kfm.

- 1 Kaufmann Wilh., Lebensmit-
 telgesch.
 2 Baer Gebr., Eisengroßhdlg.
 (Büro).
 Kaiser Emil, Kfm.
 3 Stecher Bede, Staatsopern-
 sängerin.
 Treier Dr. Fritz, Zahnarzt.
 4 Fischbach Gust., Beamter.
 H1 Dünner Max, BerggoldWerkst.

8. *Ziegler Benno, Kammer-
 jänger.

- 1 Gebhard Alb., PostMat.
 2 Ziegler Edm., Kfm.
 3 Gardt Gust., selbst. PrivatArch.

10. *Prinz Maximilian (früh.
 Palais).

- 1 Museum Karlsruhe e. V., Ge-
 sellschaftsräume.
 Gänzel Rich., AbtWorst.
 Kaupp Ludw., Kassendr.
 2 Handelskammer (Büros).
 3 Hansen Neuerburg & Co.,
 Kohlenhandlung.
 Holzgesellschaft m. b. H.
 Landrod Paul, Holzgroßhdlg.
 „Par“, Industrie- und Han-
 dels-V. G.
 Verband der Metallindustriell.
 Mittelbadens.
 H1 Süß Gust., Museumsdn.
 2 Essig Karl, HausM.
 Foge Mich., Kanztelndn.

✦ Mademiest. ✦

- 12.1 u. 2 Gros Gust., Bäcker-
 M.
 2 Senn v. Basel Laura, Priv.

14.3 Desterle Joh., Priv.

- 1 Desterle Joh., Fruchthdlg.,
 Znh. L. Klein.
 Klein Ludw., Kfm.
 2 Mader Herm., RegNat.

16. Kreisverband Karlsruhe.

- 1 Simon Dr. med. Jul., Spe-
 zialarzt f. Haut- u. Sarn-
 leiden.
 Simon Carl, Kfm.

No. Rechte Seite.

- 2 Kreisrat d. Kr. Karlsruhe.
 3 Junfer Sel., Fran, Gesang-
 lehrerin.
 Junfer Dr. Herm., Lehrer a.
 Bad. Konservatorium.
 4 Kümmerle Friedr., BierbrWe.
 Scholl Georg, Tischschaffner.

18.1-3 Südd. Diskonto Ge-
 sellschaft, Mannheim.

- 4 Martin Andr., HausM.

✦ Kaiser-, Wald- u. Amalienst. ✦

20. *Steinbach Karl, Mechn.
 1 Krachhardt Georg, Kfm.
 3 Scherrer Ludw., Maurer.
 H1 Theinert Friedr., Kullaniseur.
 Perschmann Paul, Bettfedern-
 reinigungsanstalt.
 Weßka Karl, SchübM.
 2 Stüdrath Andr., Händler.
 3 Theinert Friedr., Kullaniseur-
 anstalt und Autozubehör.

22. *Steiner G. m. b. H.

- 1 Steiner, G. m. b. H., vorm.
 Ad. Steiner, Weinhandlg.
 2 u. 3 Marquier Adolf, KfmWe.,
 Pension.
 H2 Wolfart Friedr., SchuhmWe.
 3 Traub Franz, DreherWe.

24.2 Würzburger Max, Fabrik-
 We.

- 1 Fleig Karl, GenVertr.
 2 Mela Adolf, KfmWe.
 Würzburger Leop., Kfm.,
 Brantweinbrenneret.
 4 Meßler Friedr., Mechaniker.
 H2 Meßger Anton, Kfm., Lebens-
 mittel en groß.
 3 Geiger Jul., Amtsgeh. a. D.

26.1 Schneider Johs., BuchbM.

- 1 Schneider Johs., Papier- und
 Schreibwar. u. Buchbinderei
 2 Schneider Joh., Buchdruckerei.
 3 Kaiser Rud., VertZub.
 H1 Jecher Bruno, Schlosser.
 Schneider Feinr., Buch- und
 Steinruckerei.
 2 Gros Gust., MalerWe.
 Stauch Wilh., LackierWe.
 3 Müller Andr., StadttagWe.

28. H2 Haug Jul., Glaserm.

- 1 Roe Ant., Delikatessengesch.
 2 Maher Dav., PrivatWe.
 Maher Dr. med. Paul, pr.
 Arzt.
 3 Rahn Alb., Kfm.
 4 Müller Max, Kfm.
 5 Rother Jul., HausM.
 H1 Haug J., Glaserei.
 Schöffler & Wöhrner, Lager.
 Südd. Elektrizitätsges., Greif.
 Weber Franz, SchübM.
 2 Göß Lina, Priv.
 Held Theod., Bohrer.
 3 Rieß Lina, Damenschneidn.
 4 Haug Karl, Kfm.
 Sieber Wilh., Kfm.

Wilhelm Braunnagel
 Seidenstoffe
 Spezialhaus für
 Herrenstraße 7 :-: Fernsprecher 2827

Paul Drollinger Nahrungsmittelfabrik Soffienstraße 117 a Fernsprecher 3753 Spezialfabrikation: Feinste Eierteigwaren

Hoepfner = Bräu — Das Qualitätsbier

No. Rechte Seite.

- 30.* Holz Simon, Kfm.
 1 Holz-Gutmann Simon, Wohn-Einrichtungen.
 2 Borovsh Jos., DamenschmM.
 3 Keul Dr. Herm., Facharzt für Hautkrankheiten.
 H2 Mittel Gust., Fabrikarb. Kull Wih., WagenM., Wagenbaugesch.
 32.2 Schmitt Karl Ph., GNg-We.
 1 Hahn Ernst, Buchdrucker.
 2 Harbers Elisabeth, Kunstmaier. Müller Kellh., Violinlehrerin.
 3 Müller Dr phil., Eberh., Prof., Neg.-Chemiker.
 H1 Wössner Aug., Feuerschmied.
 2 Pehm Friedr., DRSchaffn. a. D.
 34.2 Schurth Ost., DefMalWe.
 1 Krause Max, Gesch. Ritter Alb., LehrerWe.
 2 Fischer Leop., Kfm.
 3 Köfller Rud., Stadtblar. Wenz Katharina, FeilWst.
 H1 Dolland Jaf., ChemigrabhWe.
 3 Ros Emil, Papiergroßhdlg.
 36.2 Fretch Theod., Priv. (Frau).
 1 Uppert Stefanie, Priv. Bad. Heizungsbaustalt, Jng. Fr. Weigele.
 3 Billmaier Ad., ArztWe. Billmaier Fried., Malerin.
 H1 Mainzger Wih., Blechnerei (Werkstatt).
 3 Kiefer Gust., WDSekt.
 38.* Ziegler Dr. Emil, Amtsgerichtsdir. (Frau) und *Käpfele Dr. Ludwig, Arzt.
 1 Heinsheimer Otto, KAmv. 2 Beringer Dr. Kurt, Nervenarzt.
 3 Käpfele Ludw., StadtrWe.
 H3 Roeh Emil, Kfm.
 40. Städt. Sparfassenamt.
 1 Aranen- und Sterbefasse für selbst. Handwerker, Stg Regensburg.
 2 Rheinboldt Ferd., SpactDir-We. Rheinboldt, StBetrWst. a. D.
 3 Engelbert Jul., Lehrer. Meinig Alois, RassenWstt.
 42.* Verein bildender Künstler. e. V.
 1 Arnspurger Rosa, SilbSchweiser.
 2 Seib Math., PrivWe.
 H3 Manthey Mart., Bürodiener.
 44. Verein bildender Künstler. Restaurant Künstlerhaus.
 1 König Wih., Restaurateur.
 3 Haase Max, Stellner. Drechsel Frieda, Haushälterin.
 + Soffenst. +
 46. Stadtgemeinde.
 + Kriegs- u. Gartenst. +

No. Rechte Seite.

- 48.1 Kaucher Theod., BäckerM. We.
 ■ Feuermelder ■
 2 Krämer Friedr., EisenbZusp. Krämer Marie, Sanarbeitslehrerin.
 3 Ebert Friedr., ArchitektWe. Ebert Dr. Jul., FortWBe.
 4 Karz Alex., MöbelfbrkWe.
 5 Maucher Wih., Jng. Schiele Ludw., Kfm.
 50.* Raab, Karcher & Cie., G. m. b. H.
 1 Mesener Frits, OptikerWe.
 2 Sattel Alara, Kassiererin. Sattel Elise, Priv.
 3 Kifiner Ludw., PDWachtM.
 4 Walter Elsa, Priv. Walter Luise, Lehrerin a. D.
 5 Dürr Joh., Damenschneiderin.
 52/54.2 Herz, Otto, Kfm.
 56.* Schmieder Adolf, Konsul.
 58.1 Jang Ed., BäckerM.
 2 Liebe Karl, BernDZusp. a. D.
 3 Schäfer, EisenbZusp. Frau. 4 Viehle Aug., SchlosserWe.
 H2 Berberich Jaf., Zigarrenm.
 60.* Dittmar & Co., Kommanditgef.
 1 Dittmar & Co., Brauzreibed-Artikel.
 2 Müller Herm., Kfm.
 3 Haber Jos., BäckerM.
 4 Werner Hans, KfmWe.
 H2 Klein Eleonore, WirtWe.
 4 Bohner Hans, Kraftwagenführ.
 62.2 Zechiel Ludw., Kfm.
 1 Zechiel, Papier- und Lederwar.
 4 Kiefer Emil, BernDZusp.
 5 Seib Wih., Fuhrm.
 64.1 Holz Bernh., Kfm., Spezgesch. für Tabakfabrikate.
 1 Risch Jos., DelgarBauf. a. D.
 2 Ht Alf., BernZentr.
 3 Desterle Rud., DRZentr.
 3 Hoffmann Rud., DirektWe. Laube Friedrich, Professor.
 4 Berthel Aug., Kfm. Röder Ludw., Kfm.
 Scholl Wih., Schlosser.
 5 Grab Heint., Beamter.
 + Mathyst. +
 66.2 Schmidt Jul., Apotheker. We.
 1 Silba-Apothekel. Stänger Ernst, Apotheker.
 2 Ufer Otto, Kfm.
 3 Kraus Dr. Otto, pr. Arzt.
 4 Beder Rob., PoDZusp. Muttscher Friedr., Mechaniker.
 68.2 Rachel Friedr., GipserM.
 1 Karlsruhe Genossenschaftskasse, e. G. m. b. H. Schnell Herm., Dekafassfen Großhandlung. Staubigl Gisela, Stammerfängerin.

No. Rechte Seite.

- 3 Riermann Wih., Kfm. 4 Hebrsdorf-Kucharst Radist, Kfm.
 Schoenle Rich., Direkt. 5 Hyl Ad., Buchdr.
 70.3 Feger Frdr., Gärinereibef.
 1 Mabländer Jaf., Milchhd. Feger Frdr., Gartenbau- und Samenhdg.
 Mössinger, Lebensmittelgefch. 2 Bed Karl, Kfm. Seebacher Karl, Kfm.
 3 Matejky Herm., Rassenbuch. 4 Hadel Ost., Kfm. Stäble Wih., Kfm.
 + Augustast. +
 72.* Karlsru. Brauereigej. vorm. N. Schrempf u. N. Pringl.
 1 Birisch, s. Hans Sack. Peters Gerh., Friseur (Lab.).
 2 Peters Gerh., Friseur. Spitenberger Jof., BrauM.
 3 Falk Jul., LehrerWe. Jäger Jaf., Wirt.
 Reiff Mina, Schneiderin. Müller Benno, techn. Zentr. Bernet Jof., GipserWe.
 74.H1 Fuchs Jul., PrivWe.
 1 Fischer Otto, FideiProgerie. 2 Fischer Otto, Drogist.
 3 Hirz Rud., Reisender. 4 Speh Heint., PSchaffner.
 76.2 Schneider Edm., MalerM.
 1 Messger Mathilde, Kurz- u. Weiß- u. WollwGesch. (Lab.)
 3 Mah Herm., Vorstand. Moser Aug., Privat.
 4 Biegert Herm., Bahnarb. H1 Braun Friedr., Schlosser. Schneider Ludw., Malergefch.
 2 Lamprecht Karl, EisenbSchaffner.
 Ros Karl, SchlosserWe., Molereiprodukte.
 3 Lettermann Heint., WBetWstt.
 Seib Stefan, Schlosser. 4 Rohne Ana., Drechler. Klausner Georg, Chauffeur.
 78.2 Klingel Aug., Kfm.
 1 Mez Karl & Söhne, AG. FabrNiederlage.
 3 Jost Otto, Kfm. 4 Karcher Otto, EisenbZusp.
 80.2 Demoll Joh., DPDirekt. a. D., *Kastner Kius, Kfm in Nastatt, s. Bedemer Gustav, Kanzleirat, BernDZusp. a. D.
 1 Stühner Franz, Hyllebrer. Winkler Julie, Privat.
 82.1 Meyer Otto, TelegrWBe. u. Gen.
 1 Pfannkuch & Co., Kolonialw. (Filiale).
 Kröber Friedr., Kfm. Stig Ferd., Priv.

Franz Haniel & Cie. G. m. b. H.
 Kaiserstraße 231 Fernruf 4855, 4856



Stokstoffdünger, Kallsalze, Phosphorsäure-Dünger, Düngkalk
 — Groß- und Kleinverkauf —

No. Rechte Seite.

- 1. Schöngg Alex., Kfm.
- 2. Simon & Co., Rohabate.
- 3. Victoria-Feuerwerks-G., Bez. Dir. f. Baden u. Pfalz, Victoria 3. Berlin, Allgem. Werf.-u.-G.
- 4. Wagner Martin, Dipl.Ing. Erbg. Aug., Genlagent.
- 5. Werner Frdr., StadtBaurat.
- 6. Weger Leop., Priv.
- 7. Weger Erich, Stadtlehrerin.
- 8. Worel Rich., Kfm.

✦ Kurden- u. Klauprecht. ✦

- 9. Allianz, VerfAktGes. in Berlin, Zweigniederlassg. Karlsruhe, vorm. Bad. FeuerwerksBank.
- 10. Baumann Karl, HausM.
- 11. Helmle Fr., Ing., Erben.
- 12. Lenz Hedwig, Musiklehrerin.
- 13. Rohardt Paul, techn. Dir.
- 14. Philipp Franz, Direktor des Bad. Konservatoriums.
- 15. Ulrich Dr. Theob., DRegKat. i. R.
- 16. Franz Alois, Lehrer.
- 17. Holzmann Otto sen., Priv.
- 18. Göttinger Ludw., Eisenb.-D. Insp.
- 19. Holzmann Otto jr., Kfm.
- 20. King Bruno, DRat.
- 21. Griebel Alf., DRegKat.

22. Weber Johanna, Lehrn. u. Gen.

- 1. Zeltin Anna, Privat.
- 2. Weber Jul., Kfm.
- 3. Hiermann Ludw., Stadtvicar.
- 4. Hiermann Marie We., Priv.
- 5. Lenz Luise, Lehrerin a. D.
- 6. Fischer Georg, DRat.
- 7. Fischer Sch., Apotheker.
- 8. Nagel & Weber, Schlosserei u. Eisenw.fabr.
- 9. Semmler Jak., Schuhlager.
- 10. Weber Verla, Privat.

23. Weber Johanna, Lehrn. u. Gen.

- 1. Klein Sigm., Kfm.
- 2. Krup Stefanie, Priv.
- 3. Mepler Aug., Apotheker.
- 4. Semmler Jakob, Schuhwaren.
- 5. Mühlstein Seb., LehrerWe.
- 6. Weiland L., DRatWe.
- 7. Zeb Karl, ResVollführer.

24. Wetz Rich., Bauunter.

- 1. Gey Katharine, Privat.
- 2. Zaiser Karl, DRat a. D.
- 3. Weingart Georg, Heilkundiger und Geburtshelfer f. Hunde und Pferde.
- 4. Wörner Christ., Prof. a. St. Lechn.
- 5. Wetz Karl, Baugeschäft.
- 6. Wetz Rich., Bauunter.
- 7. Stutz Ludw., DRegKat.
- 8. Schwarzmann Walter, DRegBaurat a. D.
- 9. Haifer Dr. Gust., DRat.
- 10. Heilmann Jos., Kassier.

No. Rechte Seite.

- 98.1 u. 2 Rapp Franz, Kfm.
- 1. Zinkenbeiner Eug., Pantbeam. Kögel Jak., Psekr.
- 2. Rapp Franz, Zigarrenesch.
- 3. Zees Ludw., PZusp.
- 4. David Nathan, ViehhW. Kömel Karl, Archt., Dipl.-Ingen.
- 5. Kömel Karl, Zollamtman.
- 6. Lechleiter Rosa, Werkmeisterin.
- 7. Staubdy Mar., Schriftseger.
- 8. Wabel Johann, Goldschmied.

✦ Vorholzt. ✦

- 100.1 Heuberger Jul., Kfm.
- 1. Schilling Georg, Eisenb.-D. Sefr.
- 2. Brunner Hugo, ApothekerWe. Jais Rob., LehrerWe.
- 3. Konrad Theoph., LehrerWe.
- 4. Rüdiger Otto, ZelZusp.
- 5. Uetz Adalb., Priv.
- 6. Welschmidt Jul., Kanzlei-D. Sefr.
- 7. Welschmidt Resb., Abvierlehrerin.
- 8. Preuher Karl, BerwSefr.
- 9. Holzhauser Gust., Installateur.

102.1 Schmieder Aug., ZugM.

- 1. Straube Paul, Baurat a. D., Prof.
- 2. Dorn Karl, PZuspWe.
- 3. Dorn Pauline, Priv.
- 4. Bischoff Aug., Privat.
- 5. Bischoff Martina, Lehrerin.
- 6. Dbergfell Georg, Aufseher.

104.1 Beck Wilh. Adolf, Kfm.

- 1. Eitlinger Alf., Kfm.
- 2. Schweidert Auguste, Lehrn.
- 3. Schweidert Marie, Lehrerin a. D.
- 4. Schweidert Mart., LehrWe.
- 5. Stübber Dr. ing. Alf., Dipl.-Ing., Chemiker.
- 6. Kösch Karl, SchneiderM.

106.2 Hausenstein Ant., Kunst- u. HandelsgärtnerWe.

- 1. Hausenstein Eug., Dentist.

108. Hausenstein M., GärtnerWe. (Vaupl.)

110/112.2 Häfele Christ., ZimmerM.

- 1. Ros Jul., Kfm.

114. Domas Adolf, PrivWe.-Erben.

- 1. Benz Ludw., SchuhM.
- 2. Domas Ad., Kfm.
- 3. Rothmaler Jos., Kfm.
- 4. Domas Elise, Damenschneiderin.
- 5. Huber Karl jr., FriseurM.

116. Walder J., We.

- 1. Liebhauser Alb., BezSefr.
- 2. Stober Alb., MonteurWe.
- 3. Reutter Aug., Kfm.

No. Rechte Seite.

- 3. Schellhorn Walter, Kfm.
- 4. Fertig Lina, Lehrerin.
- 5. Fertig Ludw., Psekr.

118. Nagel Ludw., Metzger u. Wirt.

- 1. Herdle Joh., Borarb.
- 2. Heuser Leob., Schlosser.
- 3. Bürger Ottmar, Eisenb.-D. Sefr.
- 4. Hummel Jak., Verkauf. a. D.
- 5. Schmidt Emil, PZerpM.
- 6. Waser Friedr., Eisenb.-Zusp.
- 7. Beck Wilh., Sefreiner.
- 8. Broglitz Otto, GeschReisendWe.

✦ Südbndst. ✦

120. Wohlfahrtsheim, G. m. b. H.

- 1. Hafner Wend., Obst- u. Gemüsehblg. Schäfer-(Majewski) Alexander DRat. a. D. — Kesslame u. Versicherungsvertreter.
- 2. Gewerkschaft deutsch. Eisenbahner, Landesverb. Baden e. L. Hermann Jos., GewSefr. Wohlfahrtsheim, G. m. b. H.
- 3. Kollum Fritz, PrivWe.
- 4. Wölflie Karl, Lehrer.
- 5. Brecht Haber, Lehrer i. R. Karrer Karl, Kfm.
- 6. Belz Gustav, WeidennWe.
- 7. Reuberger Frdr., MaschSefr. Zimmermann Ant., Buchhalter

122. Kieser Jak., Privat in Stuttgart.

- 1. Brand Osw., PZuspWe.
- 2. Zimmermann Wilh., Prof.
- 3. Schmidt Dr. Ant., Volkswirt.
- 4. Goepfer Ludw., DRebisforWe.

124. Stadtgemeinde.

126.3 Fischer Fritz, Kfm.

- 1. Staub Erwin, Vertreter.
- 2. Brückner Alara, Krankenpflegerin.

✦ Karlsplatz ✦

✦ Evangelistenst. ✦

134. Greulich Wilh., BlechnerM. Erben.

- 1. Freiseis Karl, Gerichtsbollz. Wetz Wilh., DRatZusp. a. D.
- 2. Greulich Wilh. jr., Blechner u. Installateur. Greulich Centa, BlechnWe. We.
- 3. Weigle Friedr., IngenWe.
- 4. Bühler Peter, Eisenb.-Zusp. Lienhard Jos., Lehrer.
- 5. Binger Alfons, DRat.
- 6. Frenk Emil, Eisenb.-Ingen.
- 7. Lutz Reinb., DMonteur.
- 8. Greulich Wilh. jr., Blechnerei.

✦ Schöneherst. ✦

✦ Reichst. ✦

Branntweine aller Art | Weber & Albrecht Rippurrerstraße 54 Fernsprecher 3505

Landesbank für Haus- u. Grundbesitz e.G.m.b.H. Diskontierung und Einziehung Kaiserallee 4 von Wechseln und Schecks- Telefon 5846 Bank und Sparkasse des organisierten Grund- und Hausbesitzes.

Karl Friedrich-Straße.

Stadtplan CD 12. PW Karl-
friedrichstr. 16. FM Rathaus und
Zirkel 22 (Feuerwache).

Großherzog Karl Fried-
rich von Baden,
geb. 1728, gest. 1811.

Begründet am Schloßplatz bei Nr. 14
und zieht sich in südlicher Rich-
tung bis zur Kriegsstraße am
ehem. Etklingertor hin.

Telephon
Gr. 1987

Grabdenkmäler

Karl Wilhelmstraße Nr. 90
(am Endpunkt der Straßenbahn)

Carl Westermann,

No. Linke Seite.

+ Zirkel +

1.*Bad. Sparkassen- u. Gi-
roverband in Mannheim.

1 u. 2 Bad. Girozentrale.
3 Baur Aug., Pfist.
Saul Adam, SchneiderM.
4 Weber Heinz, Direktor.

3.*Feymann Walter, Kfm.

1 Pfannsch G.m.b.H., Kolonial-
waren (Filiale).
2 Burlefinger Max, Kfm.
Hämer Ludw., Privat.
3 Raab Heinz, Dentist.
4 Gahner Albert Kfm.
H2 Herkommer Wilh., Gärtner.
Kleinbans Phil., Maler.
3 Einbart Jos., We., Näherin.

+ Kaiserst. +

5/7. Badischer Handelshof, G.
m. b. H.

1 Bad. Handelshof G. m. b. H.
Einzelhandelsbank Baden AG.
Südd. Disconto-Ges., Depositen-
kasse Markt (Wechselstube)

2 Bad. Verband d. Kohlen-
händler e. V.
Glaser-Versicherungsverein AG. d.
Bad. Einzelhandels.

Karlsruher Eislauf- u. Ten-
nisverein, E. V.
Karlsruher Einzelhandel, Orts-
gruppe d. Landeszentr. d.
Bad. Einzelhds.

Karlsruher Kohlenverein AG.
Landeszentrale des Bad. Ein-
zelhandels, e. V.

Sterbefasse d. Landeszentrale
d. Bad. Einzelhandels.
Leubandges. m. b. H. d. Bad.
Einzelhds.

3 Brombacher W. u. Steine/
Otto, Altmöbste (Büro).
Einfuhr AG. Südwestdeutsch.
Lebensmittelgroßhändler.
Pfannsch G. m. b. H. &
Co.

Rees Franz, Vertreter.
Reichsverband d. deutschen
Nahrungsmittelgroßhds.,
Verbandsgruppe Mittelbaden,
e. V.

4 Denecker Gult., Plakat- und
Kellame-Institut.
Faß Joh., HausM.
Gloeb Transportges. m. b. H.
Selbsthilfe Krankenversicherung
f. d. Mittelstand AG.

No. Linke Seite.

Strecken-Kellame G. m. b. H.
Südd. Telefonfabrik AG.,
Mannheim, IngBüro Karlsr.
Schneider & Grohe, Kurz-,
Weiß- u. WollwarenGroß-
handl.
Verb. Kunst Werkstätten G. m.
b. H., Uckermann & Winter.

+ Zähringerst. +

9. Landesfiskus, Wasser- u.
Straßenbau-Verwaltung.
Wasser- u. Straßenbau-
Direktion.

1 Geiß Friedr., HausM.

11. Ev. Kirchengem., Stadtk.

H1 Gremmelmaier Karl, Kirchen-
diener.

13. Landesfiskus, Wasser- und
Straßenbau-Direktion.

1 Auber Herm., HausM.

+ Hebelst. +

15. Staatsfiskus (Bezirksamt)
Eingang Hauptportal d. Bezirks-
amtsgebäudes:

1 Polizeidirektion.
2 Bezirksamt (Büros).
Eingang Karlsfriedrichst.:
3 Hauher Paul, Polizeidirektor.
Schäuble Alex., Landrat.
4 Geber Fritz, Polizeidirektor.
Herlan Gult., HausM.
Schmidt Ludw., Heizer.

17. Landeshöfverbehalle.

2 Krumm Karl, HausM.
Wenz Emil, Amtsgehilfe.

19.*Pfeiffer Adolf, Mannheim,
offene Handelsges. in
Mannheim.

1 Edart Magd. u. Rosa, Scho-
kolabengeh.
Pfeiffer Ad., Werkzeuge u.
u. Werkzeugmasch., Gesch-
führer: Otto Frohnapsel.
Pils Adoff, Friseurgeschäft.
2 Hepting Adolf, staatl. gepr.
Dentist.
Pils Ad., Friseur.

H1 Edart Magdal. u. Rosa, Ge-
schäftsinhabin.

21. Stadtgemeinde Karlsruhe.

1 Ewald Ernst, Kassendirekt.
Kazda & Weigel, Agetelen-
apparate
Koch Georg, Stadtbauinsp.
Kretschmar B., Nachf. Andr.
Reinig jr., Schirmfabrik
Städt. Volksbücherei und Lese-
halle.
2 Badischer Kriegerbund (Ein-
gang Rondellplatz).
3 Bedent Kunno, Generalsekr.
We.
Gaisel Artur, Kfm.
4 Schäfer Ad., Architekt.

+ Markgrafenst. +

No. Linke Seite.

23.*Maximilian, Prinz v. Ba-
den in Salem, Markgräf.
Palais.

1 Stautmann Kurt, Bes. Bern.
Koch Jacob, MuseumsKauf.
Kurgius Ferd., Postämter-
Be.

Mattmüller Jul., HausM.
Böhlis Otto, Amtsgeb.
Schwall Ad., Eisenbesch.
ner a. D.
2 Appel Adam, MaschinistWe.
Hartmann Wilh., Kammerdie-
ner a. D.

Kaas Peter, Landw. Insb.
Wirtler Lydia, Kantistin.
3 Ed Gult., BauInsb.
H1 Großkopf Emil, Glasmaler.
Krischlein Alois, Kfm.
Schroder Karl, Zimmerm.
Barth Johs., PrivatBe.
2 Sammes Johs., Amtsgeb.
a. D.
Quenzer Karl, techn. Offiz.
Quenzer Luise, Kanzleidiener
We.

Rechte Seite.

2. Staatsfiskus.

1-3 Kultusministerium.
4 Zittel Franz, Kanzleidiener.

4.3 Wolf Ad., Landestheat.
maler u. techn. Dir. We. u.
Erben.

1 Wolf Ida u. Luise, Parfüme-
riergesch.
2 Wachenheimer Max, Kfm.
4 Lanzer Mina, Privat.
Walbi Georg, Techniker.

+ Zirkel +

6.*Thiergarten Ferd., Buch-
druckerei u. Verlag der
Bad. Presse.

1 Uos S., FriseurM.
Mayer Wilh., Blumengeschäft.
Südd. Wäsendindustrie Aug.
Mayer.

Mayer Aug., WebstoffGroß-
handel.

2 Dizer Theod., Redakteur u.
Verleger der „Laterna“.
Schriftbüro Dizer

3 Klant Hans, Insb.
Rum Rob., Handelsvertreter.
Magdeburger Lebensvers. Ges.
(Büro).

Seil Gretchen, Kleidermadr.
Boegele Herm., Rechtsanwält.
4 Burdard Paul, Kfm.

+ Kaiserst. +

8. Stadtgemeinde. (Zum Na-
haus geh.)

1 Städt. (öffentl.) Sparkasse.
3 Städt. Rechnungsammt.
4 Städt. Personalamt.

+ Zähringerst. +

10. Stadtgemeinde, Rathaus.

■ Feuermelder ■
1 Kreulich Ed., HausInsb.
5 Ernst Jos., Amtsgeb.
+ Hebelst. +

Georg Fleischmann
Augustastr. 9 • Telefon 2724.

Immobilien, Hypotheken und Finanzierungen.
Vermittlung von Geschäftsräumen u. Geschäften
aller Art.



Wilhelm Braunnagel

KraWatenseide

Spezialhaus für Herrenstraße 7 -: Fernsprecher 2827

Rechte Seite.

- 23. Herr Adalb., Gastwirt.
- 1. Hüb. z. Goldenen Adler.
- 5. Frau Emil, Edelsteinommissi-Henrir.
- 4. Reich Karl, PfarrerBe.
- 18. Braun G., vorm. G. Braunnagel Hofbuchdruckerei u. Verlag, G. m. b. H. Tel. 952—54.
- 1. Braun G., vorm. G. Braunnagel Hofbuchdruckerei und Verlag, G. m. b. H. (Buch-, Zeitungs- u. Impressen-Verlag, Anzeigenabteilung, Karlsruhe Zeitung-Expedition und Kasse.)
- 1. Brauner Kommunalverlag G. m. b. H., Bücherbetrieb.
- 1. Braun G., vorm. G. Braunnagel Hofbuchdruckerei und Verlag, G. m. b. H. (Abt. Druckerei und Karlsruh. Zeitung-Redaktion.)
- Dr. A. Knittel.
- 1. Braun G., vorm. G. Braunnagel Hofbuchdruckerei und Verlag, G. m. b. H. (Abt. Verlag.)
- Dr. F. Bran.
- 1. Schumacher Karl, Schlosser.
- 18. Nr. Religionsgesellschaft.
- 1. Kellerei-Fache III.
- 1. Kabinowitz Isak, Lehrer.
- 1. Michaeli Dr. A., Rabbiner.
- 1. Sonntag.
- 1. Wees Heinr., HausM.
- 1. Wölke W., MaschSchlosser.
- 18. Braun G., vorm. G. Braunnagel Hofbuchdruckerei u. Verlag, G. m. b. H.
- 1. Schmidt Wolgem., Kfm.
- 1. Braun G., vorm. G. Braunnagel Hofbuchdruckerei u. Verlag, G. m. b. H. (Veranstaltung für deutsche Frauenkultur und Redaktion der Zeitschrift Neue Frauenkultur und Frauenkultur.)
- 1. Abrechnung-Schriftleitung, Anzeigenabteilung.
- Luzern-Verlag.
- 1. Götter Dr. Rich., Kfm.
- 18. * Osterle Louis, Priv. Erben.
- 1. Kellerei u. chem. Waschanstalt vorm. Gd. Brink (Laden).
- 1. Wappes Gg., Rädermasch. und Fabrikbet.
- 1. Osterle Louis, Konditorei.
- 1. Gumburger Ferd., Kfm.
- 1. Wappes Georg, Kfm.
- 1. Kohn Max, Eisenh. Zinsb.
- 1. Scheller Artur, KolbWachM.
- 18. Osterle Louis, KonditorM.
- 1. Kellinger Friedr., P-Schaffner.
- 1. Jula Emil, P-Schaffner.
- 18. * Stadtgemeinde Karlsruhe.
- 1. Götter Herm., Kfm.
- 1. Götter Karl Nachf., Inh.: Herm. Götter, Delikatess-Gesch.

No. Rechte Seite.

- Scherle Phil., WaderM.
- Schubhan „Stern“.
- Wäzburger Karl, Friseur-Gesch.
- 2. Bad. Bauund G. m. b. H.
- 3. Hager Karl, KfmW.
- Hellman Theod., Steinbruder.
- Schebler Jos., SchreinerM.
- H3 Kühner Heinr., KüsterBe.
- + Erbprinzenst. +
- 24.4. Niegel Paul, Direktor.
- 1. Marx Karl Aug., Möbelhaus
- 2. Barmer Erbschafts-, Kranken-tenasse f. Kaufleute u. Privatbeamten.
- 1. Barmenia Versicherungsbank f. Mittelstand und Beamte.
- 1. Fuglestabler Dr. Otto, Rechts-anwalt.
- 3. Neber Joh., Vertreter.
- 26. * Goldfarb Jos., Erben.
- 1. Zentral-Kino-Theater, Franz Seiter.
- Morlock Karl, G. m. b. H. ZigarrenGesch.
- 2. Auskunftei B. Schimmelpfeng.
- 3. Roblmuth, elektro-galb. Institut.
- 4. Frey Rud., GeometerBe.
- 1. Steinbruchberufs-genossenschaft Sect. II.
- H1 Rudolf Wfr., Kanzleisekr.
- 28. * Sinner A.G., Friedrichs-Hof. Gewerkschaftshaus.
- 1. Lebin Otto, Kleiderstoffe en gros u. en detail.
- 1. Stehlin Herm., Restaurateur.
- 2. Deutscher Holzarbeiterverband Verband der Gemeinde- u. Staatsarbeiter.
- 1. Zentralverband d. Angestellten.
- 3. Bund techn. Angestellten u. Beamten.
- 1. Deutscher Eisenbahnerverband, Bezirksleitung.
- 1. Deutscher Werkmeisterverband, Verband graphischer Hilfsarbeiter.
- 1. Touristenverein „Naturfreunde“.
- 4. Buchbinderverband Bezirksleitung.
- 1. Sozialdemokratisches Parteisekretariat.
- 1. Verband bad. u. pfälz. Kleingarten u. Gartenbauvereine, e. B.
- 1. Verband d. Fabrikarbeiter Deutschlands, Zahlstelle.
- H1 Hofmann Heinr., HausM.
- 30. * Eintracht-Gesellschaft.
- 1. Wirsch z. Eintracht.
- 1. Dachs Georg, Restaurateur.
- 2. Küster B. G., Zigarrenfabrik (Büro).
- 1. Streile Hans, Hilfsbeamt.
- 3. Schulz Ludw., Musiklehrer.
- 1. Schulz Achmed, Kfm.
- H2 Sieber Heinr., HausM.

No. Rechte Seite.

- 32.3. Fischer Jos., Kfm.
- 1. Knäbel Herm., Zigarrenhdlg. (Laden).
- 1. Residenzautomat G. m. b. H.
- 2. Gemäldegalerie Jansen.
- 1. Bernheimer Dr. Erich, Kfm. (Büro).
- 1. Rembrandt, Photographiestudio
- 4. Oppenheimer Max, KfmW.
- 5. Saimhof Konr., Priv.
- 34. * Söhler Heinr., jr. u. Söhler Friedr.
- 1. Hotel Germania.
- 1. Söhler Friedr., Hotelier.
- 1. Söhler Heinr., jr., Hotelier.
- 1. Söhler Heinr. sen., Priv.

**Karl Schremp-
Straße.**

Siehe unter E.

Karlsruher Weg.

Stadtplan A 6. **PW** Hardtst. 5. **FM** Hardtst. 86 (Kaserne)

Beginnt an der Hardtstraße bei der Gneissaustraße und zieht sich in westlicher Richtung gegen Anielingen.

Linke Seite.

- + Berliner Straße. +
- 49. Karlsruh. Turnverein 1846. Hornung Erich, Kupferstecher.
- 53. Hohl Joh., Mangierer.
- + Neureuther Straße. +
- 71. Reichsfiskus, Eisenbahnverwaltung.
- 1. Wartstation 18 der Eisenbahn (Hardtstb.).
- 1. Knäbel Wih., Bahnwart.
- + Eisenbahn Karlsruhe—Eggenstein—Graben. +

Rechte Seite.

- + Berliner Straße +
- 2. * Nagel J. B., Bauunterm.
- 1. Messinger Ant., Lagerarb.

Karlstor.

Siehe Karlsruh. 49, Polizeiwache.

Karl Wilhelm-Straße.

Stadtplan B C 14—16. **PW** Durlachortor. **FM** Rintheimerst. 1 Karl Wilhelmst. 44. (Gaid & Neu) und 55 Friedhof.

1. Marigraf Karl Wilhelm von Baden-Durlach, Gründer der Stadt Karlsruhe geb. 1679, gest. 1738.

Beginnt am ehem. Durlachertor und geht in nördöstl. Richtung zum neuen Friedhof.

Paul Drollinger
Nahrungsmittelfabrik

Sofienstraße 117 a **Fabrikation von:**
Fernsprecher 3753 **Keks · Zwieback · Paniermehl**

Srinft Hoepfner = Wilner

- No. Linke Seite.
- 1.*Landesfiskus — Domänenärzr.
Kinderkrankenhaus.
Luit Dr. Franz, Prof., Dir. des Kinderkrankenhauses.
H1 Bruder Jul., HausM.
 - 7.*Gemeinnützige Mieter- u. Handwerker = Baugenosjenschaft e. G. m. b. H.
1 Müller Herm., Kunstmaler.
Wolf Theod., Lokführ.
2 Brauß Otto, VerwDsekr.
Häusler Jul., TelDsekr.
3 Birsch Alf., Kranfentontr.
Trenkle Heinr., EisenDschaffner.
 - 9.*Gemeinnützige Mieter- u. Handwerker = Baugenosjenschaft e. G. m. b. H.
1 Peder Alb., Werkführ.
Steinle Ludw., Blechner.
2 Säilling Ost., Eisenfng.
Schulz Alois, DtinDsekr.
3 Sutter Job., MarktM.
Weber Alf., städt. Dsekr.
 - 11.*Gemeinnützige Mieter- u. Handwerker = Baugenosjenschaft e. G. m. b. H.
1 Burggraf Aug., WachtM.
Krdner Karl, Kobfchlächter.
2 Haist Christ., Maschlrb.
Schläfer Friedr., PSchaffner.
3 Anobel Konr., SchreinerM.
Graf Wend., Plst.
 - 13.*Gemeinnützige Mieter- u. Handwerker = Baugenosjenschaft e. G. m. b. H.
1 Mosbach Karl, Registrator.
Wurm Heinr., KefKofführer.
2 Fuhrmann Hugo, Plst.
Laud Ant., DSchaffner a. D.
Mutschler Herm., Bankbeamter.
3 Bohn Heinr., Hafenarb.
Herlich Heinr., Kesselschmied.
 - 15.*Gemeinnützige Mieter- u. Handwerker = Baugenosjenschaft e. G. m. b. H.
1 Bürger Aug., TelWeitungs-
auff.
Kohler Job., Schreiner.
2 Kieger Fritz, Postamw.
Wittig Bruno, Schreiner.
3 Göbber Georg, Plst.
Sonnenwald Jakob, Schlosser
 - 17.*Gemeinnützige Mieter- u. Handwerker = Baugenosjenschaft e. G. m. b. H.
1 Nagel Wilh., Expedient.
2 Schwant Dr. med. Kob.,
prakt. Arzt.
3 Bräunig Alois, Dsekr.
 - 19.*Gemeinnützige Mieter- u. Handwerker = Baugenosjenschaft e. G. m. b. H.
1 Gütterer Herm., Fabrikarb.
Leimpach Karl, Arb.
Schmid Jos., Heizer.

- No. Linke Seite.
- 2 Goehner Fritz, Kfm.
Günter Karl, Kfm.
 - 3 Bensching Otto, EibDschaffn.
Hed Gust., EibDschaffner.
 - 4 Plumm Jul., Dsekr.
Thalman Wilh., EibDschaffner.
 - 21.*Gemeinnützige Mieter- u. Handwerker = Baugenosjenschaft e. G. m. b. H.
1 Guttnacht Friedr., EibDschaffner.
Hohmann Adele, Frau, Weißnäherin.
Kudenbrod Franziska, We.
2 Eberle Adolf, EibDschaffner.
Leppert Franz, Gärtner.
3 Scherer Karl, PSchaffner.
Schöffler Kob., PSchaffner.
4 Gimber Ant., EibDschaffner.
Hör Hermann, Maler.
 - 23.*Gemeinnützige Mieter- u. Handwerker = Baugenosjenschaft e. G. m. b. H.
1 Schmidt Max, Kfm.
2 Braun Franz Ant., techn. EisenDInsp.
3 Bech Gust., DelInsp.
+ Parkst. +
 - 25.1 Bödemann Ad., Prof.
1 Terwert G. m. b. H., Chem. Fabr.
Ruthardt Paul, prakt. Zahnarzt.
2 Krenberger Dr. Bernh., prakt. Arzt.
3 Ritter Karl, Baurat a. D.
4 Schiedt Karl, Kammerwirtuose.
 27. Nähmaschinenfabr. Karlsruhe vorm. Haid & Neu.
 29. Ruffberger Friedr., Jng.
David S., Eisen und Metalle (Lagerpl.).
 - 31.*Nähmaschinenfabrik Karlsruhe, vormals Haid & Neu.
1 Bauer Wilh., DMeister.
Krusenberg Georg, BetrJngen.
2 Lichtenberg Friedr., Dir. u. DtlJng.
3 Ziesche Wilh., FabrDir.
Gieberei und Schreimerei der Nähmaschinenfab. Ahe. vorm. Haid & Neu.
 - 33.1 David Max, Eisen- und Maschinenhdlg.
 35. Bauplatz.
 - 37.*Kindler Herm., Steinhauer.
1 Boelkel Jul., Gärtner.
2 Sturm Karl, AufschärWe.
 39. Kindler Herm., Grabdenmalgesch.

- No. Linke Seite.
- 39a.*Kindler Herm., Steinhauer, Bauplatz.
 - 41.*Nähmaschinenfabrik Karlsruhe vorm. Haid & Neu.
Allinger Ludw., Gartenbaubetrieb.
 - 43.*Nähmasch. Fabrik vorm. Haid & Neu. (Bauplatz).
 - 45/47.*Ziegler Friedr., Bildhauergeschäft.
 - 49.*Nähmasch. Fabrik vorm. Haid & Neu. (Bauplatz).
 - 51.*Ruffberger Wilh., Bildhauer.
Ruffberger Wilh. (Bildhauerel).
 - 53.*Nähmasch. Fabr. vorm. Haid & Neu. (Bauplatz).
 55. Ball Ludw., Gartenbaubetrieb.
Ball Ludwig jr. Gärtner.
 - 57.*Nähmaschinenfabrik Karlsruhe vormals Haid & Neu.
Bauplatz.
 - 59.*Nähmaschinenfabrik Karlsruhe vormals Haid & Neu.
Steiner M. u. J. Gältlinger, Grabsteingesch.
 - 61.8 Murnjeer Alb., Bildh.
1 Murnjeer Alb., Grabdenmalgesch.
2 Reichardt Wilh., VerwDsekr.
Ziegler Jakob, EibDschaffner.
 - 63.1 Kromer Heinr. & Sohn, Grabdenmalfabrik.
1 Kromer Hugo, Bildhauer.
Fröller Hugo We., Frib.
2 Luz Leopold, Schlosser.
Stöber Karl, Kfm.
3 Adberlin Moriz, Kfm.
Zint Ludw., BezBauM.
4 Sauter Jakob, Blechner und Installateur.
 - 65.*Augenstein K. We., Baugeschäft.
 - 67.1 Steinbach Otto, Gartenbaubetrieb.
 - 69.2 Bürger Franz, Dsekr. (Frau).
1 Rupp & Müller, Marmorgesch.
Bien Jos., Klabertechniker.
3 Sutter Jakob, Schlosser.
 - 71.1 Baumeister Jos., Bildh.
1 Allinger Ludw., Gartenbaubetrieb.
2 Busam Jos., Buchbiner.
3 Bauer Wilh., Bildhauer.

Franz Haniel & Cie. G. m. b. H.
Kaiserstraße 231 Fernruf 4855, 4856



Kohlen — Koks
Groß- und Kleinverkauf

No. Linke Seite.

72. Stadtgemeinde (Straßenbahn-
Bahnhofsallee).

73. Stadtgemeinde (Neuer
Friedhof).

Feuermelder ■

1. Stegfr., Afm.
Hemph Feinr., Bestattungsbord-
ner.
Walter Christ., Leichenwärter.

74. Israel. Religions-gesellsch.
(Friedhof.)

75. Stadtgem. (Neuer Friedh.)
Wittner Karl, Totengräber.
Wittner Otto, Heizer.

76. Israel. Gemeinde (Friedh.)

77. Stadtgemeinde.

1. Müller Christ., Händler.
Menzler Karl, Messger.
Wacker Jul., Tagelöhner.
Wiesler Karl, Fabrikarbeiter.
Schmann Hilba, Zementpader-
er.
Waller Josef, Schuhm.
Kang Herm., Brauführer.
Zand Otto, Antscher.

78. Stadtgemeinde.

1. Baumhann Karl, Tapez.
Fisch Karl, Stellner.
Fod Osar, Mechan.
Kroll Emil, Afm.
Kehler Ludw., Zuschläger.
Schub Arch., Afm.
2. Kaufschle Jul., Gärtner.
Kutterer Emil, Hiffschäb.
Kehle Ferd., Dachbeder.

Rechte Seite.

79. Stadtgemeinde (Karl Wil-
helm-Schule).

1. Zopf Emil, Hausinsp.
8. Sinapenhauß, G. m. b. H.
1. Ad. Verb. Sinapla.
Dullmann Luise, Wirtschaf-
terin.

8. Schwarzwaldheim-Verein

Wappengeller Karl, BäckerMBe.
Wappengeller Rud., Syndikus.
Wing Alf., Bildhauer.
Wing Fibel, BildhauerWe.

+ Bernhardtst. +

11. Hoepfner Ferd., Kommer-
zienratWe.

1. Witsch, s. Drachen.
Wamüller Alb., AfmWe.
2. Heim Jos., Laborant.
Wodmann Leop., Wirt.
Wiederhard Herm., Hauptlehrer.
Wierlenader Andr., GastwWe.
Wegel Aug., StbWagfährWe.
Wurliche Wilh., WirtWe.
Waller Leop., DöllSefr.
Wienerswabel Herm., Kanzlei-
insp.
5. Wodapp Felix, Antscher.
Weltermann Wendel., Vossführ-
er.

No. Rechte Seite.

12.1. Weber Alb., MalerM.

1. Glaser Karl, MalerM.
2. Lufke Aug., Priv.
Lufke Lina, Lehrerin.
Lufke Olga, Lehrerin.
3. Sälchler Alb., Afm.
4. Sorlo Franz, MaschinistWe.

14.*Wilder Wilh. & Co., of-
fene Handelsges.

1. Maier Sigm. We., Priv.
2. Maier Ludw., Fabrik.
3. Edelsmann Rud., Bankbeamter.
Meber Ed., Afm.
4. Göbferich Wilh., StbSchaff-
ner.

H1. Wilder Wilh. & Co., Sport-
bekleidungsfabrik.

16. Vierreth Karl, Afm. (Gr-
ben).

1. Währ Artur, Afm.
Währ Adolf, Afm.
2. Vierreth Franz, EisenbSefr.
3. Voegtle Jul., RchMatWe.
4. Schöch Mart., Afm.
5. Wungenast Konr., StbSchaff-
ner.

18.2. Köhnelein Ferd., Zuckerm.
u. Schokoladenhdlg.

1. Obst Ernst, Kupfer Schmied.
Frenkle Olga, Damenschneidn.
3. Fuchs Veria, Lehrerin.
Fuchs Karl, AfmWe.
Fuchs Marie, Lehrerin.
4. Rod Wilh., DGSefr.
5. Müller Hans, Buchhalter.

20.3. Freund Rud., Priv.

1. Rinder Rud., BankbeamterWe.
2. Herbst Samuel, Afm.
3. Althold Rolf, DiplIng., Che-
miker.
4. Holl Barbara, Priv.
Jöbler Aug., Gastwirt.
5. Walter Ludw., Drechsler.

22.2. Schwarz Jaf., Eisenbahn-
DInspr.

1. Budwig Karl, SchneiderM.
Schmorr Anna, KanzleiSefrn.
2. Schmid Kornel, Hauptlehrer
a. D.
3. Jörh Ant., SchreinerWe.
Windholz Max, EisenbSefr-
We.
4. Lang Emil, EisenbInspr.
5. Hoch Otto, Mechaniker.

+ Rudolfst. +

24.3. Heibelberger Karl, Vät-
ferMWe.

1. Kaufmann Gottl., Bäcker.
2. Karcher Heint., EisenbDInspr.
Karcher Heint., AfmWe.
3. Heibelberger Maria, Lehrerin.
4. Henn Heint., Wirt.
5. Brühl Fritz, MagWirtWe.

26.2. Baer Alb., Fabrikant.

1. Baer Heint., FabrikWe.
Jakobson Dr. Erich, Arzt.

No. Rechte Seite.

3. Neu Gust., GerichtsbollzWe.
Traub Karl, Afm.

4. Endres Eman., GartenInspr.
Lieb Wilh., BInspr.

5. Baumann Karl, StbSchaff-
ner.

Göbner Anton, BuchdruckM.
Merk Math., StbSchaffner.

H. Baer & Söhne Heint., G.
m. b. H., Branntweinbren-
nerei u. Löffelfabrik.

28.*Ball Herm., Eisenb.Amt-
mann.

1. Weibel Jul., Zimmermann.
Rajschdorf Max, Lebensmittel-
großhdlg.
2. Hägele Christ., KrimSefr.
Schmitt Val., KanzlWirt.
3. Genth Georg, VerwSefr.
Große Rud., VerwSefr.
Koch Jos., StbSchaffner.
4. Westermann Karl, Steinhauer-
Meister.
Erb Alf., VerwSefr.
5. Kreichgauer Emilie, Paderin.

30.*Schoenleber Aug., Schrei-
nerM.

1. Henn Ludw., Ingen.
Holl Rich., LehrerWe.
2. Bauschbach Karl, LehrerWe.
Doll Christ., EisenbInspr.
3. Damian Val., GenVertreter.
4. Göb Karl, Architekt.
Knäbel Franz, LeibfischerWe.
Roth Karl, Ingen.
Trieb Rob., DWSefr.
5. Rieth Karl, StadttagWe.
Sauer Friedr., Schreiner.

32.1. Morlock Wilh., Frdr., Priv.

1. Kreuzer Leop., TaglWe.
2. Ramm Roman, WirtWe.
3. Bertrams Peter, BahnMBe.
4. Bürger Joseph, Sefr.
5. Zenscher Karl, BetrLeiter.

+ Georg Friedrichst. +

34.5. Jörg Franz, Afm. (Frau)

1. Leicht Christ., Händler.
2. Stöckinger Franz, RchMat.
3. Fehn Friedr., RchMat a. D.
Fehn Karl Friedr., Uhrm.
4. Stegmann Friedr., BahnMBe.
Stegmann Theod., Buchbin-
derM.
5. Leicht Christ., Steinhauer.

36.1. Lorenz Ludwig, BäckerM.

1. Kunzmann Wilh., SchuhmM.
2. Jüngert Franz, WerkDM.
Jüngert Gust., UhrmM.
3. Schübe Erich, RgBauM., Prof.
Wieler Rudolf, Schneider.
Fürter Heint., SteinhauerM.
Mitschele Ernst, Afm.
Schädler Job., JagdhütWe.
4. Köhler Theod., Brauereidir.
Werner Nikol., KrimSefr.
5. Semberger Alb., Buchdruck-
erWe.
Nessel Fritz, Afm.

Kirch- und Zwetschgenwasser | Weber & Albrecht Rappeneustraße 54
Fernsprecher 5305

Landesbank für Haus- u. Grundbesitz e.G.m.b.H. An- und Verkauf von Wert- Kaiserallee 4
papieren (Stahlkammer). Telephon 5846
Bank und Sparkasse des organisierten Grund- und Hausbesitzes.

No. Rechte Seite.

- 38.*Henninger Gottf., Wirt.
1 Henninger Paul, Kolonialwaren.
Gulden, Luise, Schneiderin.
2 Gettert Heinr., FormM.
Altisch Johann, StatVorsieh-We.
3 Finlbeiner Aug. BäckerM.
Hans Ret., Syndikus.
Mayer Friedr., Schriftfeger.
4 Greiner Jul., RegistratorWe.
Spannuth Karl, KSehr. a. D.
5 Benz Karl, Fabrikarb.
Kreiss Walter, ElektroMon.
Schanne Friedr., Maler.
H1 Wohlwend Friedr., Handelsm.
2 Wilde Friedr., ResPolZübr.
3 Kombach Ost., Magazinier.
40.1 Herling Aug., Fabrikf. We.
1 Herling Aug., We.
Kolschwerk u. Bausteinfabr.
Blod Ludw., Kunstmaler.
2 Ehrhardt Georg, Kfm.
Bettendorfer Karl, SchneiderM.
3 Frid Karl, FackM.
Göbel Paul, RegZufv.
4 Hier Peter, Gerichtsboll.
Mayer Wilh., EisenbZngm.
5 Hofbeinz Frib, Mech.
Blod Karl, Kfm.
40a.4 Hammers Peter, DZug.
1 Ehrmann Friedr. Ludw., Kfm.
We.
Kreiss Phil., SchlossM.
2 Fleisch Hans, ZelZufv.
Fisch Eug., MinDschKat.
3 Bauernmeister Ed., DiplZngm.
KgBauM.
Ruch Reinh., Silberberwalter-We.
4 Kochendörfer Friedr., WerkM-We.
5 Wendel Jul., BremserWe.
Wiederroth Emil, Schlosser.
42.*Fintelstein Bernh., Fabrikf.
1 Kraut Karl, Chauffeur.
2 Schuster Moiss, Kutscher.
3 Schlober Franz, PSehaffner.
H2 Stein Karl, Cementeur.
Schühle Wilh., Bahnarb.
44/48. Nähmasch.-Fabr. Karls-ruhe vorm. Heid & Neu.
■ Feuermelder ■
Nähmaschinenfabrik und Ver-waltungsgebäude.
Preis Georg, Pförtner.
50*Hoepfner Frdr., Kommer-zienratWe. u. Hoepfner Frib, Brauereibes.
Brauerei Hoepfner.
Wirtschaftsgebäude:
1 Wirtschaft z. Burghof.
2 Meher Karl, MetzgerWe.
Red Ludw., Kfm.
Rund Sch., Geschäftsf.
Sobnit Max, GarageM.
3 Bollrath Adam, Steinhauer.

No. Rechte Seite.

- Brauereigebäude:
2 Kubn Wilh., Brauereidir.
Künkel Anton, BrauMWe.
Künkel Otto, Kfm.
Lang Jos., Kfm.
3 Grämb Max, MalzW.
Heinold Jul., PSehaffner.
Schmeißer Karl, Kfm.
4 Ball Boltan Arpad., Techniker.
Bender Wilh., Kfm.
Brauch Phil., Maschinist.
Felsauer Joh., Kfm.
5 Köhler Alb., WerkM.
Lang Franz, Schlosser.
Mieland Mich., Bärobn.
52/62. Hoepfner Frdr., Kom-merzienratWe. (Baupl.).
64. Nähmaschinenfabrik Karlsruhe vorm. Heid & Neu.
1 Scharrer Aug., Bader.
Vössel Rob., OberM.
1 Seufert Leopoldine, Kranken-pflegerin.
2 Trumppheller Ludw., Kfm.
Banner Jul., Buchhalter a. D.
3 Kücklin Leop., Schlosser.
Lange Artur, Kfm.
4 Stober Mart., Arb.
Wahl Gottl., Mechaniker.
5 Wich Max, Gärtner.
66.*Schremp-Prinz, Brauer.
1 Englisch Josephine, Filiallet-terin.
Schönle Marie, Priv.
2 Lauffisch Franz, techn. Sekr.
Schramm Paul, Chauffeur.
3 Conrad Wilh., Bildhauer.
4 Lacher Engelb., EisenbZngm. a. D.
Drauf Bernh., Bahnarb.
H2 Schüber Leo, städt. Hanslei-Assistent.
3 Fuchs Rob., SchreinerM.
66a.*Schwarz Aug., Molkerei.
1 Lang Wilh., Stukkateur.
68.1 Steinbach Otto, Gärtner.
70/72. Leppert Karl, Gärtner.
74. Konrad Wilh. u. Fürter Sch., Lager f. Grabdent-maler.
76. Diel Hans, BildhM.
Braunbach Aug., Privat.
78. Friedhofsgärtnerei Aug. Kapferer.
90. Westermann Karl, Grab-malgesch.
92. Westermann Karl, Bild-hauerM (Baupl.).
100.*Densel Heinr., MetzgerM. (Schafftal).

Karolinen-Straße.

(Beiertheim)

Stadtplan G 10. PW Breiteft. 88.
FM Breiteft. 58 (Ebbe).

No. Linke Seite.

- 1.s Kölmel Jos., DRSeft.
Bechler Gust., EisenbZngp.
Böhner Emil Voltinip.
Brendel Mich., KSeft.
Gäfner Wilh., EisenbSeft.
Herbold Ludw., BagenM.
Mair Karl, Kfm.
Mair Karl, Mechaniker.
Schroth Mart., Passi.
1a. Braun Christ. V., Wled-nerM.
3. Fischer Val. III, Priv.
Klett Aug., RatBaffM. a. D.
Kober Reinh., Schlosser.
Kastätter Joh., Metallschleifer.
Keller Wilh., Stützwerk.
Kontat Seb., SchlosserWe.
Streibel Karl, Kfm.
5. Rapp, Georg, SchreinerM.
7. Ulmer Karl, SchlosserM.
u. Kohlenhdlg.
9.*Hoffer Herm., ZngenWe.
in Kassel.
Unfelment Karl, ResPolZübrer.
Eberhard Theob., Beamter.
Rigorth Karl, techn. Eisenb-
Seft.
Traub Emil, Schlosser.
+ Täccklast. +
Rechte Seite.
2. Fischer Anton III, Eigendr.
Göbel Alb., Aufseher.
Schmid Engelb., Linder.
Schurr Wilh., Pfm.
Zilly Friedr., ResPolZübr.
4. Braun Adolf, Architekt.
Loch Georg, Kasser.
Schmitt Wilh., Zngp.
Zöller Mich., EisenbZngp.
6. Jörner Heinr., BäckerM-
We.
Burchard Heinr., PrivWe.
Kölmel Anton, Vermessung-
DSeft.
Koth Ad., Monteur.
Schwab Karl, Bäckerei.
Uhl Bernhard, Schreiner.
Jörner Friedr., Schlosser.
8.*Braun Heinr. IV., Landm.
Ranschbach Karl, PSehaffner.
Keller Friedrich, ZugM.
Knobloch Wilh., Metallsch.
3 Koch Eug., PolBeamter.
Mayer Ed., Kunstschlosser.

Carl Westermann, Karl Wilhelmstraße Nr. 90 (am Endpunkt der Straßenbahn) Grabdenkmäler Telefon 97. 1987

Georg Fleischmann Spezialgeschäft für Immobilien u. Hypotheken.
Handelsger. eingetr. Firma.
Augustasträße 9 • Telefon 2724.

Rechte Seite.

No. 26. Wäter- und Bauverein.

Schmann Ant., DP-Schaffner
 Hüter Ad., WerkM.
 Kraut Adolf, Holzführ.
 Lindt Christ., DreherBe.
 Müller Emil, AmtsD-Geb.
 Wamater Ignaz, Eisen-Schaffner.
 Wolf Jul., Kfm.

Karolinger-Straße.

(Beiertheim)

Handplan FG 10. PW Pretterstraße 88. FM Karstf. 95.
 zwischen Reichs- und Schneplerstraße.
 (Noch nicht hergestellt.)

Kastenvörth-Straße.

(Daxlanden)

Handplan D 1. PW Pfarrst. 51.
 FM Kastenvörthst. 68.

Linke Seite.

1. *Ferrerer Karl., Maurer-Be. Erben.

Licht Friedr., Former.
 Weber Eug., Maler.

2. Kernmann Frdr., SchuhmacherM.

3. Weber Gregor. II., Maurer.

4. Hartmann Wilh., Schlosser.
 Licht Jos., FabrikarbBe.
 Wegner Franz, Bahnarb.
 Weber Rud., Kapellmeister.

5. Weid Mart., Gerber (Frau).

6. Kernmann Peter, Landw.

7. Speck Val., Plattenleger.

8. Wipfler Aug., LandwBe.

9. Schropp Emil, Händler.

10. *Prümer Hans, Kunstma-ler.

11. Keller Jul., Tagl.

12. Ferrer Wilh., Tagl.

13. Kastetter Herm., Maurer.

14. Brand Herm., Zementeur.

15. Ganz Bernh. III., Schie-ferbeder.

16. Kutterer Val. V., Landw.

17. Kutterer Hermann, Tagl.

18. Speck Rosalie, Kranken- schweiter a. D.

19. Speck Geneveta, Kranken- schweiter a. D.

20. Bogt Friedr., Druckereibes.

21. Bogt Friedr., Wilh., Maurer.

No. Linke Seite.

27. Kutterer Jos. IV., Landw.

Kutterer Gust., SchlosserM.
 Kutterer Wilh., Kfm.

29. Füg Emil, Maurer.

Ottensbacher Wilh., Schlosser.
 Waltenberger Aug., Metzger.

31. Weber Val. IX., Maurer.

Mah Alb., SchlosserBe.

33. Perino Emil, Schlosser

(Frau).
 Bogt Gust., Steindruder.

35. Wiese Gust., Kesselschmied.

Kastetter Joh., FabrArb.

37. Gebhart Gust., BäckerM.

(Frau).
 Kastetter Ant., Maurer.
 Streckfuß Jak., Fabrikarb.

39. Weid Haber, Schieferbeder.

Kühn Robert, Rangierer.
 Weid Wilh., Dachbeder.

41. *Deutsch-Koloniale Gerb-

u. Farbstoffgesellsch. m. b. H. in Feuerbach b. Stutt-

gart.
 Feister Rob., Kfm.
 Duddatz Lucien, Bürstenm.

43. Büchner Wilh., Aufseher

(Frau).
 Stächelin Karl, Säger.
 Wollensack Wilh., Tagl.

45. *Weingand Ph., MüllerM.

Ganz Adolf, Hafenarb.
 Kober Fridol., Bahnarb.
 Licht Ludw., Fabrikarb.
 Lumpp Markus, Tagl.
 Bogt Gg., Gasarb.

47. *Weingand Phil., MüllerM.

Blank Leo, Landw.
 Ganz Magdalene, Priv.
 Ferrer Leo, BäckerMBe.

Rechte Seite.

2. Schwall Ant., Landw.

Siedlecki Karoline, Näherin.

4. Kutterer Ant. I., Platten-

leger.

6. Dannenmaier Otto, Ldw.

Kastetter Herm., Fuhrm.

8. Dannenmaier Wilh., Ha-

fenarbeiter.

10. Moll Friz, Schuh-, Kurz-

und Textilwarengesch.
 (Frau).

12. Müller Heinr., Landwirt.

Kutterer Wilh., Schlosser.

14. Ganz Ant., MaurerBe.

16. Kastetter Friedr., StbD-

Schaffner.

No. Rechte Seite.

18. Moos Emil, Maurer.

20. Höll Alb., Amtsgeh.

22. Bechtel Mart., Fuhrunter-

nehmer.

24. Weid Friedr., Schalltafel-

wärter; Frau Luise, Fuß-

gesch.
 Mader Joh., DP-Sekt.

26. Bertische Herm., Verkäu-

fer.
 Heil Heinr., Fabrikarb.
 Schmidt Friedrich, Schlosser.

28. Bertsch Wilh., Schriftfeker

(Frau).
 Klingler Friedr., SchneiderM.

30. *Blank Friedr., Pförtner.

Blank Friedr., WirtBe.
 Füg Herm., GewerbeD-Sekt.

30a. Speck Jr., Maurer (Fr.).

Pflüger Rud., PostWachtM.

32. Matt Nag, DomänVerw-

Be.
 Brendelberger Ad., Steindr-
 MaschM.

34. Dannenmaier Gottfr.,

Bäcker (Frau).
 Breinig Jos., WirtBe.

36. Horzel Ant., Maurer.

Guth Wilh., FabrArb.
 Kühn Gregor, Städt. Arbeit.
 Kastetter Wilh., Hafenarb.

38. Semmelmann Jos., Bier-

brauer.
 Kastetter Emil, Kernmacher.

40. Burkhardt Erich, Kfm.

Licht Wilh., Maurer.

42. Henning Rich., O-Steuer-

jahrBe.
 Dohr Peter, Kapitän.

44. Ganz Jos., MaurerPolier.

Ganz Ant., Maurer.

46. Kastetter Rud., Maurer

(Frau).
 Bertsch Jak., Hilfsarb.

52. Heil Bened., Kohlenhändl.

54. Dannenmaier II., Martin

Maurer, Spez.-Gesch.
 Licht Emil, Tagl.

56. Widh Aug., Kesselschmied.

Moos Alfons, Hafenarb.

58. Kutterer Aug., Kesselschm.

Klingler Ad., Kfm.

58a. Kutterer Otto, HafArb.

Kastetter Wilh., MaschM.

Wilhelm Braunagel
 Spezialhaus für
 Herrenstoffe

Herrenstraße 7 ::: Fernsprecher 2827

Paul Drollinger
 Nahrungsmittelfabrik

Sofienstr. 117a
 Fernspr. 3753

Spezialbrote:
 Schlüterbrot, Vollkornbrot, Grahambrot

Hoepfner=Bräu — Das Qualitätsbier

No. Rechte Seite.

- 60. Brunner Karl., Fabrikarb. Sachtel Jaf., Tagl.
- 62. Jüg Jof. II., jung, Maurer. Koch Poltharpus, Maurer.
- 64. Kutterer Jof. V., Tagl. Wörfel Jof., Hilfsmonteur.
- 66. Lang Frz., Maschinist. Dubotte Lucien, Schlosser.
- 68. Weber Ludw., Bauunter. **■ Feuermelder ■**

Katharinen-Straße.

(Grünwinkel)

Stadtplan E 4. **PW** Hardtst. 5. **FM** Durmersheimerst. 29 (Sinner) (Noch nicht hergestellt.)

Kelten-Straße.

(Mühlburg)

Stadtplan B 6. **PW** Hardtst. 5. **FM** Hardtst. 58. Zwischen Röhrlicher Bildpromenade und Kärcherstraße. (Noch nicht hergestellt.)

Kepler-Straße.

Stadtplan E 10. 11. **PW** Karlstor. **FM** Konzerthaus Jof. Kepler, Astronom, geb. 1571, gest. 1630. Zieht von der Rendst. bis zur Ritterstraße.

Kehler-Straße.

Stadtplan DE 6. **PW** Goethestr. 35. **FM** Kehlerst. 1. Emil Kehler, Begründer der Maschinenbaugesellschaft Karlsruhe, geb. 1813, gest. 1867. Beginnt am Ende der Kriegsstr. u. zieht sich bis zum Westbahnhof.

Linke Seite.

- 1. Stadtgemeinde. **■ Feuermelder ■** Klose Herm., VerbrStGrhWe. Brückenwage.

No. Rechte Seite.

- 8. *Keutlinger M. & Cie., Möbelfabrik. Bianchi Ferd., Portier.

No. Rechte Seite.

- 10. *Deutsches Reich, Reichseisenbahnfiskus. Bauer Herm., BahnhofZusp. Bender Wilh., BahnhofZusp. *Reichsbahnfiskus. Flegler Ad., BauZusp. Leib Karl., BauZusp.

Kiefern-Straße.

(Mühlburg)

Stadtplan A 6. **PW** Hardtst. 5. **FM** Hardtst. 58. Zwischen Seiden- und Mollkestraße.

Kinzig-Straße.

Stadtplan G 6. **PW** Breitest. 88. **FM** Mainst. 7. Stadtteil früh. Weiheräder, südwestlich vom Hauptbahnhof. (Noch nicht hergestellt.)

Kirch-Straße.

Stadtplan C 12. **PW** Karlsfriedrichst. 16. **FM** Hebelst. 5 (Seuerhaus). Zieht sich hinter der evang. Stadtkirche entlang von der Zähringerstraße zur Hebelstraße.

Kirch-Straße.

(Daxlanden)

Stadtplan DE 1. **PW** Pfarrstraße 51. **FM** Pfalzst. 20 (Festhalle).

Linke Seite.

- 1. *Pfisterer Otto, Architekt.
- 3. Reiser Ludw., ZimmerM. Reiser Wilh., ZimmerM. Raftetter Rob., Eisendreher.
- 5. Weber Ernst, Schmied. Weber Karl Ernst, Mechaner.
- 7. Treiber Wilh., Modellschrein., Frau Milchbldg.
- 15. Madert Rud., EisenZusp.
- 17. Dietsche Karl, MehgerM.
- 19. Au Aug., Telephonist. Kührmann Johs., Maurer.

Rechte Seite.

- 6. Ganz Leop., Dachbeder. Schwall Gust., Zimmerm.

No. Rechte Seite.

- 8. Kiefer Friedr., Landw. Pfant Ludw., Metzger.
- 10. Stein Herm., Fuhrmann. Kutterer Val., Tagl.
- 12. Licht Gust. Valent., Weihenwärter.
- 14. Speck Friedr., Friseur. Wsch Ad., Kesselfamied.
- 16. Reichert Fridol., Maschin. Maish Ludw., SteindrWe. Weid Ferd., Maurer.
- 18. Friß Georg sen. Krib. Friß Karl, Schneidergelch. Friß Otto, Hausb. Maier Jof., Drucker.
- 20. *Stich Eugen, Kfm. Bell Ferd., WerM. Herisch Leo, Maurer. Klingler Rob., Zimmerm.

Klauprecht-Straße.

Stadtplan E 10. **PW** Karlstor. **FM** Karlst. 67 (Markstaber) und Boechst. 40.

Forstlat Jof. Ludwig Jof. Josef Klauprecht, Professor an der Techn. Hochschule, Ehrenbürger der Stadt, geb. 1798, gest. 1883. Beginnt an der Karlst. zwischen Nr. 82 und 84 und zieht sich in westl. Richtung nach der Brauerstr.

Linke Seite.

- 1.4 Frion Ad., jtädi. Obeam. We.
- 1 Dampfsektioninspektion.
- 2 Klein Eug., Kfm.
- 3 Kose Ludw., GPKat a. D.
- 4 Büchse Lud., Kfeller.
- 5 Weber Emma, Drechler.
- 3.*Störzer Heinr. PäderM. 1 Kronenberger M., Zug- und KurzwGelsch. Vogel Karl, Arbeiter. Salageber Friedr., Wafkanst. WesWe., Privat.
- 2 Jafon Walter, Geschäftsführer. Fabrikant.
- 3 Ficht Jul., Lehrer. Pippig Georg, AdKattWe. Pippig Heinz, DiplIng.
- 4 Kiebel Jaf., MinDKat We.
- 5 König Herm., Monteur.
- 5.3 Reichenbach Karl, Kfm. 1 Weithöfer Georg, Baumst. a. D.
- 2 Bettag Franz, Geschäftsführer.
- 4 Mattes Emilie, FortbildungsschulLehrerin. Mattes Friedr., OLehrerWe. Mattes Rosa, FortbildungsschulLehrerin. Parabe Antonie de, Kfetr. a. D.
- H1 Reichenbach Karl, techn. Krt.

Franz Haniel & Cie. G. m. b. H
Kaiserstraße 231 Fernruf 4855, 4856



Briketts-Brennholz
Groß- und Kleinverkauf

linke Seite.
 Lange Dietr., Priv.
 Hofmeister Aug., DRGMat.
 Herm., Kanzleirat a. D.
 Ulla, Lehrerin.
 Geiger Gust., ArchNatWe.
 Behnde Dietl. u. s. Bichache
 Wihl., MalerM.
 Herr Georg, PSekr.
 Kuffell Dr. ing. Wihl., Prof.
 a. D. Sch.
 Herr Kob., Dornfänger.
 Herr Alb., Wz., Korsettpe-
 gelsch.
 Hans Leonb., Ingen.
 Behnde & Bichache, Maleracsh.
 Puchsch Karl, Schreiner.
 Herr Sam., Blechnerei.
 Adler Eise, Priv.
 Schwamberger Ludw., Eisens-
 zelt.
 Gabel Nat., PSekr.
 Wilm Eberh., PSekr.
 Herr Aug., PSt.
 Herr Adam, MaschMWe.
 Kelling Aug., Blechner.
 Dobner Jos., PSchaffner.
 Herr Sam., Blechn. (Werfst.)
 Reich Benj., BäckerM.
 Reichenberger Abt., LehrWe.
 Reichenberger Sally, Profurist.
 Hofmann Alfons, Kfm.
 Herr Jul. jun., Beamter.
 Weber Friedr., Privat.
 Herr Dan., Lehrer a. D.
 Körner Ludw., BlechnM.
 Herr Heibel, StErbeherWe.
 Herr Friz, StreifenM.
 Wühch Käthe, Priv.
 Herr Franz, Sattler.
 Herr Albert, Reisender.
 Schuler Nath., PrivWe.
 Baupläge.
 Gremer Kurt, Kfm.
 Frau, Kolonialwaren.
 Herr Heintz, PrivWe.
 Schreiner Habette, Priv.
 Walter Wihl., VerwZnsp.
 Herr Alb., Kfm. Beamter.
 Herrberger Jos., Schlosser.
 Herr Ludw., Mechaniker.
 Herr Heintz, Malergesch.
 Herr Friedr., Buchdrucker.
 Herr Franz, Schlosser.
 Herr Otto, MaschWz.
 Herr Karl Friedr., Gärt-
 nerM.
 Herr Gebh. Weg, Elektromech.
 Anstalt.
 Herr Gottfr., Kfm.
 Herr Wihl., PSekr.
 Herr Aug., Branntwein-
 fabrikWz.
 Herr Karl, Kfm.
 Herr Heintz, Schlosser.
 Herr Aug., Sattler.
 Herr Gustab, We.
 Herr Meierherz Kob., Kanzlei-
 PSekr.
 Herr Wihl., VerwZnsp.
 Herr Anna, Schneidn.
 Herr Heintz, SchneiderM.

No. Linke Seite.
 25.1 Ade Adolf, MetzgerM.
 2 Strim Karl, SchneiderM.
 3 Seiter Friz, EisenZnsp.
 Hammerling Bruno, Profurist.
 4 Epple Wihl., VerwZnsp.
 Kasper Emil, Kfm.
 Herr Karl, EintassiererWe.
 Boland Konr., PrivWe.
 5 Zahner Jak., Magazinier.
 Wagner Johs., Schreibgeh.
 27.2 Killian Aug., Schuhm.-
 MWe.
 1 Richheimer Siegf., Kfm.
 2 Killian Paula, Lehrerin.
 3 Erking Jos., GewerkschPSekr.
 Engelmann Hermine Frau,
 Wollwaren.
 + Kirchst. +
 29.*Dobler Adolf, BuchbindM.
 u. *Dobler Marie.
 1 Grether Wihl., Gerichtsvollz.
 2 Burger Max, Distkomm. a. D.
 3 Waldkircher Berth., Ingen.
 4 Bucherer Max, Präger.
 31.2 May Ludw. Herm., Kaf-
 fier.
 1 Dreßler Johs., Buchh.
 Sellinger Adolf, EisenZnsp.
 Meel Wihl., KanzleiaffWe.
 2 May Aug., Buchhalter.
 3 Hammer Karl, EisenZnsp.
 4 Lang Friedr., EichZnspM.
 a. D.
 33.*Krässig Dr. Konst., Han-
 delslehrer.
 1 Hornuna Kob., DRGMatWe.
 2 Heitler Ad., Professor.
 3 Herr Dr. Karl, Hofrat, Prof.
 Huber Friedr., DiplIng.
 4 Bodenheimer Hedwig, Lehrn.
 35.*Butsch Adalb., Gärtner.
 1 Marquard Karl, Schlosser.
 2 Banholzer Theod., Kfm. Direk-
 tor
 3 Detert Hugo, DiplIng., selbst.
 Architekt.
 4 Brand Franz, ArchNatWe.
 37.1 Maier Rud., Kfm.
 1 Weimar Aug., SchneiderMWe.
 2 Haas Ludw., ProfWe.
 Roth Friedr., städt. Zusp.
 3 Schütz Wihl., Kfm.
 Wibel Margar., FürSchwest.
 Wibel Otto, MinDRGMat.
 a. D.
 4 Birtlhard Emil, Prediger.
 + Würlinist. +
 39.1 Gebhard Karl, MetzgerM.
 1 Haas Gust., Kanzleiaff.
 2 Halbig Karl, Handelsvert.
 Scholt Alb., Kanzleisekr.; Frau
 DamenschneidM.
 3 Meier Herm., Ingen.
 Frig Wihl., EisenZnsp.
 4 Brunner Karl, Bürodin.
 Heppenheimer Ludw., Kfm.,
 Frau Hebamme.

No. Linke Seite.
 41.*Hollwäger Karl & Hillen-
 brand Mich., Architekten.
 1 Rüs E. A., Kfm.
 Stehl Karl, Kfm.
 2 Ebeler Jos., Kfm.
 Stern Heintz, Bantbeamter.
 3 Böhme Ernst, Profurist.
 Grundhöfer Johs., Bant-Abt.
 Dir.
 4 Doerrschud Emil, PostapezWe.
 Doerrschud Emil, VerwZ-
 nsp.
 Doerrschud Frieda, Näherin.
 Kappler Herm., Kfm.
 41 Rüs E. A., Büro- und Ar-
 beitsräume.
 43.*Bajer Ferd., Archit(Frau).
 1 Postel Hugo, städt. Kassenaff-
 We.
 Schable Hermine, DAm-
 mannWe.
 2 Himmelheber Alb., VerwZ-
 nsp.
 Reim Karl, RegNat a. D.
 3 Hoffmann Aug., EisenbUntm.
 Krämer Karl, EisengießerWe.
 Vogel Karl, Kfm.
 4 Ros Aug., WerM.
 Wolter Aug., ResDofFührer.
 45.*Ade Franz, MetzgerM.
 1 Baas Herm., ZollAff.
 Heß Friedr., PSekr.
 2 Richter Friedr., PZnsp.
 Thilo Friedr., FortratWe.
 3 Brandmzier Karl, EisenZnsp.
 Stober Leop., EisenZnspWe.
 4 Müller Jos., PrivatWe.
 Müller Jos., Beamter d. franz.
 Konsulats.
 Wandelt Ferd., Monteur.
 47.*Cuemin Paul, Fabrikant
 in Kirchberg.
 1 Anritter Hans, Kfm.
 Lenz Karl, Kfm.
 Nühsmann Paul, Kfm.
 2 Beder Ludw., BauratWe.
 Nikolaus Herm., EisenZnsp.
 3 Häusler Jos., DRSekr.
 Schneider Gust., Professor a. D.
 4 Droxler Jos., Techniker.
 Fiesel Jos., Install.
 Rechte Seite.
 2.*Sebeisen Ludwig, Kfm.
 1 Sebeisen R., Haus- u. Küchen-
 gerätomagazin.
 Toppert Kob., BetrLeiter.
 2 Krosch Aug., GenMgt.
 Vittoria, Allgem. u. Feuer-
 vers. A.-G.
 3 Hero Gg., Tapezier.
 Wirs Jak., StellwerkMWe.
 4 Beck Friedr., Ladier.
 Degenhardt Aug., Schlosser.
 Klumpp Leop., WäscherWe.

Biköre und sämtl. anderen Spirituosen | Weber & Albrecht Ruppurrestraße 34 Gensprecher 3305

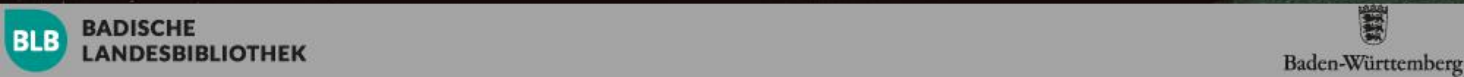

IV. 152

Klauprecht-Straße.

Telefon Nr. 1987
 Grabdenkmäler
 Karl Wilhelmstraße Nr. 90
 (am Endpunkt der Straßenbahn)
 Carl Westermann,

No. Rechte Seite.

- 4.2 David David, KfmWe. u. sMay, KfmWe.
- 1 Dollmetsch Johs., SchlosserWe.
 4 Puhl Gg., BautechnWe.
 Mietzer Gust., Kfm.
 5 Stamm Herm., TaglWe.
6. *Oberacker Ost., SchneiderWe.
- 1 Merberger Ant., Kontrolleur.
 2 Hiede Max, Musikdir. und Komponist.
 3 Hummel Rob., DRSEktrWe.
 4 Muser Adolfsine, Kunstgewerblerin.
 Muser Karl, Städt. Zind-Insp. a. D.
- 8.2 Heuß Friedr., MinDRegistrator a. D.
- 1 Schwaab Gust., LehrerWe.
 3 Santo Ida, Lehrerin a. D.
 Schuhmacher Karl, DRSEktrWe.
 4 Reudorfer Gg., DRSEktrInsp.
 5 Benz Friedr., Vollziehungsbeamter
 Gröblich Franz, Rangierer.
10. *Hirsch Karl, BäckerM.
- 1 Eger Paul, Kfm.
 2 Rothfrits Jul., TaglWe.
 3 Borchard Emil, KanzlSEktr.a.D.
 Borchard Wilh., Schleifer.
 4 Daum Lorenz, Schlosser.
 5 Müller Adolf, Bäcker.
 H1 Ritter Friedr., Schreiner
- 12.1 Amolsch Alb., Zimmergeschäft.
- 2 Gresser Friedrich, Eisenbahn-Insp
 Spiegel Felix, DiplIng.
 3 Eisenlohr Friedr., EisenD-Insp.
 4 Glodner Franz, KfmWe.
 5 Sader Karl, BlechnerM.
- 14.1 Zoos Christ., MetzgerM.
- 2 Riedle Karl, Gärtner.
 3 Delberger Ottmar, BierbrWe.
 Pfeifer Christ., Metzger.
 4 Walter Wilh., Kfm.
 Wotzge Paul, SchneiderM.
 5 Schanno Adolf, Bierbr.
16. *Jung Christ., Bäcker u. Konditor in Königsbach.
- 1 Dohmeier Jos., Schuhm.
 2 Ulrich Heinrich, Kfm.
 3 Moses Aug., SchlosserWe.
 Sohn Adolf, Werkführer a. D.
 4 Fiedenstein Jul., GärtnerWe.
 Haug Jos., Schlosser.
 Henninger Wilh., VersInsp.
 5 Faber Joh., Schlosser.
 H1 Göb Joh., Eisenschaffner.
 Schorle Jul., Bierführ.
 2 Desterle Ant., RSEktrWe.
 Hilsenbeck Leop., SchachtMWe.
 3 Strieby Friedr., WerM.
 Rombach Emil, Schlosser.
 4 Hörnel Karl, Arbeiter.

No. Rechte Seite.

- 18.1 Ludw Aug., Kolonialw.-Geschäft.
- 2 Mikensdörfer Wilh., Jntall. Ev. Krankenpflegestation.
 3 Marbacher Karl, KellnerWe.
 Postweiler Phil., EisenSEktr.
 4 Blüh Christ., FriseurM.
 Braun Nikol., RSEktrWe.
 H1 Klein Eug., Lebergroßhdg. Sezauer Herm., TapezW. (Werkstatt).
 2 Nordhufen Otto, Monteur.
 3 Walter Math., Schriftfeger.
- 20.3 Rosenbergsch., Priv.
- 1 Lehmann Stef., SchuhmM.; Frau Ost- u. Gemütshebel.
 2 Sintermann Ad., StellvertM.
 4 Strohmaier Wilh., Drapbauer.
 5 Kiener Joh., Bierbr.
 H1 Behrerer Friedr., Zimmermann.
 Engeroff Ludw., SchreinerWe.
 Dohs Rob., Aufseher.
 2 Gnert Emil, Kunstmaler.
 Kuppinger Christ., Brauereiarbeiter.
 Schrott Jos., Bierführer.
 3 Osvald Otto, Maler.
 Schmidt Jos., FormerWe.
 Trunk Karl, Schaffner.
 4 Kieger Bakillus, Gärtner.
 5 Sponagel Hinnr., Friseur.
 5 Schmüller Ad., Fabrikarb.
 Sturm Sch., AlthändlerWe.
- 22.2 Lechner Jak., SchlosserM. u. Lechner Wilh., Kfm.
- 1 S. Lechner & Sohn, Haus- u. Küchengeräte.
 3 Engelhardt Aug., DRSEktr. a. D.
 4 Albrecht Friedr., DRSEktr. a. D.
 5 Eisenlohr Leop., Rangierer.
 H1 Lechner & Sohn, Schlosserei u. Herdfabrik (Werkstätte).
 2 Schmüller Ernst, Blechner u. Jntall.
 Helfer Georg, Maler.
 3 Vaier Karl, KüferM. u. Bab-Mischapparatebau.
 Embach H. We.
 4 Dall Wilh., Friseur.
 Schneider Aug., Bierführer.
- 24.1 Seger Karl, BäckerM.
- 2 Kraft Thom., Loführer.
 Müller Wilh., BäckerM.
 3 Stoll Berth., Kfm.
 4 Häns Art., Bildhauer u. Marfeteur.
 Hummel Ad., Bierbrauer.
 H1 Benz Gust., Schreiner.
 Dörr Jos., Milchhdg.
 2 Sawlik Joh., Buchbinder.
 Heiser Anton, Kraftwaagfahr.
 Harr Alb., GasnerM.
 Schmidwenzl Wenzel, Bierbr.
 3 Hästel Anton, Rangierauff.
26. *Dauwalter Jak., MetzgerM.
- 1 Eisenber Lothar, DRSEktrWe.
 2 Baumert Joh., PrivWe.
 Bernhardt Karl, Buchdrucker.
 3 Glasfetter Hl., Schlosser.
 Kreiner Karl, EisendrWe.

No. Rechte Seite.

- 4 Schmidt Rud., Kfm.
 Weber Jos., Rangierauff.
 Zimmer Jos., Babnarb.
 5 Breunig Karl, Schlosser.
 Funk Jak., WerMWe.
- H1 Ulmer Hans, Eisendreher.
 Schwarz Rosa, We.
 2 Jörger Ludw., Glaser.
 Sobler Friedr., Eisendreher.
 3 Born Dan., Schlosser.
 Martin Franz, SchreinerWe.
 4 Kammerlander Jos., Posthelfer.
 Mertel Heinr., Schmied.
28. *Kuhn Franz, DRSEktr.
- 1 Kunze Wilh., DRSEktrM.
 Weirer Jos., RSEktrWe.
 2 Benschauer Jos., Rangierern.
 Uhl Joh., RSEktrWe.
 3 Fechtner Jos., Beamter.
 Reiber Wilh., Beamter.
 4 Diller Ost., Beamter.
 Schmidt Alfr., SEktr.
 5 Muffelt Marie, TelMst.
30. *Bleichschmidt Ernst, Langenbrücken.
- 1 Mäloth Karl, StädtZindInsp.
 2 Sigrift Joh., Lehrbr.
 Sigrift Maria, Lehrerin.
 3 Schneider Karl, Kfm.
 4 Roth Karl, PolSEktr.
 5 Bleichschmidt Curt, Tiefbau-techn.
 Anaus Rich., Städt. Beamter.
- + Hirsch +
- 32.1 Steiner Ludw., Priv.
- 1 Under Karl, Lehrbr a. D. Frau.
 2 Gausch Wilh., Prof.
- 34.5 Ufer Herm., KfmWe.
- 1 Roth Rud., Lehrbr.
 2 Ufer Dr. Herm., prakt. Arzt.
- 36.2 Frenzen Karl, Generalinsp. a. D.
- 1 Lorenz Herm., DRSEktrWe.
 3 Renner Anna Maria, Lehrn.
 Renner Berta, Kinderärztin
- + Lenzl +
- 38.1 Kühnel Paul, HofmusikerWe. u. Kinder.
- 2 Bernhard Ludw., EisenDInsp. a. D.
 3 Bösch Ludw., Rangleiborst.
 4 Jung Max, SchreinerWe.
40. *Mieter u. Bauberein.
- 1 Laporgne Peter, SEktr.
 Widder Friedr., SEktrführ.
 2 Schreitmüller Martin, SEktrführ. a. D.
 Zibire Otto, Postler.
 3 Billing Karl, WerM. a. D.
 Graf Frieda, Frau.
 Haas Friedr., EisenDSEktr.
 4 Herm Alb., Schreiner.

Georg Fleischmann

Immobilien. — Spezial-Büro für Güter, Villen, Geschäfts- und Privat-Häuser usw.

Augustastrasse 9 • Telefon 2724.

No. Rechte Seite.

- 1. Meier u. Bauverein.
- 2. Steinbach Christ., Afn.
- 3. Mann Karl, GerichtsVerw.
- 4. Zischl Wih., EisenbSekt.
- 5. Kuppier Ernst, Handelsvert.
- 6. Feder Paul, Dreifloßer.
- 7. Schneider Gust., Lokführ. a. D.
- 8. Schneider Georg K., AufwBe.

+ Boedbit. +

- 9. Meinger Ludw., Erben.
- 1. Meinger Ludw., Zimmergesch.
- 2. Meinger Adolf, Schreineri u. Büromöbelfabrik.

No. Rechte Seite.

- 1. Zehlinger Karl, SchneiderM.
- 2. Steinhilber Juste, GlaserWe., Malerin.
- 3. Kitzin Gust., Lokführer.
- 4. Kitzler Bernh., BetrMittlWe.
- 5. Schneider Herm., LokHeizerWe.
- 6. Sabelhofer Ad., fädt. DSehr.
- 7. Schir Karl, Hilfsarb.

No. Rechte Seite.

- 1. Scheufele Wih., SchneiderWe.
- 2. Stübble Leonh., WerkM.
- 3. Zutter Georg, PrivWe.
- 4. Wolmann Herm., DBechr.
- 5. Wolmann Wih., Bilan.
- 6. Herzog Jul., EisenbDnsch.
- 7. Keller Gust., SchneiderMWe.
- 8. Kopsch Wih., ElMonteur.
- 9. Scheufele Gottl., SchneiderM.
- 10. Haer Alb., Direktor.
- 1. Werfle Gottl., Lokführer.
- 2. Schumacher Sophie, Aufwarte-frau.
- 3. Gensler Alb., fädt. Buchb.
- 4. Weber Wih., AfnWe.
- 5. Ober Friedr., MetzgerMWe.
- 6. Stier Ida, Kanaleinstn.

Kleine Federbach-Straße.

siehe unter F.

Kleist-Straße.

(Rüppurr)

Stadtplan Nebenart. **PW** Lange-
 straße 69. **FM** Langeft. 1.
 Ewald Freiherr von
 Kleist,

Krieger und preussischer Offizier,
 in der Schlacht bei Kunersdorf
 1759 tödlich verwundet.

Linke Seite.

- 1. Ganz Wih., Afn.
- 2. Schweinfurth Aug., Min-
 Oregistrator.
- 3. Aober Frdr., Gewerbelehr.

Paul Drollinger
 = Nahrungsmittelfabrik =

No. Rechte Seite.

- 2. Dolde Friedr., Landwirt.
- 3. Fischer Friedr., Dreher.
- 4. Matert Karl, FabrArb.
- 4. Kreuzwieser Heinr., Stadt-
 MächNat.
- 6. *Häfele Karl Georg, S-
 Lehrer.
- 7. Häfele Christ., PredigerWe.
- 8. Häfele Friedr., BürovorstWe.
- 9. Handarbeitslehrerin.
- 10. Merfeld Aug., Schlosser.
- 11. Sauer Herta, Handarbeitsleh-
 rerin.
- 8. Kölsch Christ., SchuhMWe.
- 9. Hertweid Wih., Justizsekr.
- 10. Kölsch Emil, Schriftsekr.
- 10. Ditter Adolf, Priv.
- 11. Brader Friedr., EisenbDSehr.
 a. D.
- 12. Kaiser Melanie, Priv.
- 13. Rehm Hans, Geschäftsf.
- 14. Seidt Eugen, WerkM.
- 15. Weiß Karl, SSehr.
- 12. Umfried Joh., BrauerWe.
- 13. Debel Hans, Former.
- 14. Stein Luise, We.

Klopstock-Straße.

Stadtplan C 6. **PW** Goetheft. 35.
FM Peter und Paulplatz 2.
 Friedrich Gottlieb
 Klopstock, Dichter,
 geb. 1724, gest. 1803.
 Verbündet die Kaiserallee (bei Nr.
 137/139) mit der Sofienstraße.
 (Noch nicht hergestellt.)

Klose-Straße.

Stadtplan FG 11. **PW** Haupt-
 bahnhof. **FM** Hauptbahnhof.
 Wilhelm Klose, Kunstmaler,
 Ehrenbürger der Stadt,
 geb. 1830, gest. 1914.
 Beginnt an der Marktstraße und
 endigt an der Reichsstraße.
 (Noch nicht hergestellt.)

Kloster-Straße.

(Rüppurr)

Stadtplan Nebenart. **PW** Lange-
 straße 69. **FM** Langeft. 1.
 Zwischen Graf Ederstein- und
 Lichtentalerstraße.
 (Noch nicht hergestellt.)

Kloster-Weg.

Stadtplan A 12. 14. 15.
PW Durlacherort. **FM** Rinthei-
 meierstraße 1.
 Beginnt im Bildpark beim Schloß-
 parktor u. führt im Bogen nord-
 östlich u. dann südlich beim Man-
 soletum vorbei bis zur Parkstraße.
 Wächterhaus siehe Schloßbe-
 zirk 1d.

Kniebis-Straße.

Stadtplan G 6. **PW** BeBreite-
 straße 88. **FM** Mainst. 7.
 Stadttell früh. Weiheräcker, süd-
 westlich vom Hauptbahnhof.

Knielinger Allee.

(Hardtvaldsiedlung.)
 Stadtplan A 8. 9. **PW** Mühl-
 burgertor. **FM** Ede Knielinger
 Allee—Waldring
 ■ Feuermelder ■
 Ede Waldring.

2. Schädel Wih., Schriftf.

Knielinger Straße.

Stadtplan A B 4. **PW** Hardstf. 5.
FM Rheinst. 82.
 Beginnt an der Neurruterstraße,
 bildet die Fortsetzung der Rhein-
 straße und zieht sich in nordwest-
 licher Richtung bis zur Knielinger
 Gemarkungsgrenze hin.

No. Linke Seite.

- 17. *Stinnes Matth., G. m.
 h. S.
 Kraft Otto, MaschM.
- 18. Stern Karl, Kranenführ.
- 19. *Stinnes Matth., G. m.
 h. S.
 Stallgebäude.
- 101. Notheis Leop., Handelsm.
- 102. Notheis Friedr., Tgl.

Rechte Seite.

- 2. *Fied Christ., MaurerM.
- 3. Schaible Gottl., Modellschrein.
- 12. Fiskus (Schuppen).
- 14. *Reichseisenbahnfiskus.
- 15. Metz Herm., Bahnwart.
- 100. Korn Karl, MetzgerM.
- 102. Ohlig Franz, Werkf.

Koch-Straße.

Stadtplan B C 8. **PW** Goethe-
 st. 35. **FM** Kaiserallee 15
 (Briny).

Robert Koch,
 Begründer der Bakteriologie,
 geb. 1843, gest. 1910.
 Beginnt an der Südlichen Silba-
 promenade und endigt an der
 Kaiserallee zwischen Nr. 8 u. 10.

Linke Seite.

- 1. Lerch Max, Fabrft.
- 3. Morr Heinr., Elektrotechn.
- 1a. Stern Sally, Bankdir.

Wilhelm Braunagel
 Spezialhaus für
 Samt

Herrenstraße 7 :-: Fernsprecher 2827

Sofienstr. 117 a Fabrikation von
 Fernspr. 3753 Makkaroni · Hörnle · Suppenartikeln

Drinkt Hoepfner = Wilner

No. Linke Seite.

3.*Fischer Franz, Weingroßhändler.

- 1 Beder Dr. med. Curt, Arzt. Goltz Kob., Steuerfach und Revbüro.
- Joos Elsa, Konzertsängerin und Gesangslehrerin.
- Wisser Dr. med. Emil, Frauenarzt.
- 2 Hagemann Gust., Ingen. Deuß Friedr., RegNat.
- 3 Ehrensberger Eug., Dir. Lumb Adolf, Kunstmalet.
- 4 Prabel Wilh., Kfm.

+ Helmholzst. +

5.1 Wörner Ant., Ingen. (Frau).

- 1 Henninger Ost., DBevLehrWe.
- 2 Auerbach Emilie, Priv.
- Oppenheimer Hannh, Priv.
- 3 Friß Karl, Prof. Melchior Karl, OberstWe.
- Epieß Caroline, We.
- 4 Seber Georg, Kaufbeamt.

7.*Bad. Beamtenengenossenschaftsbank e. G. m. b. H.

- 1 Kempf Wilh., Hofschauspieler We.
- Leiter Dr. med. Alice, pr. Ärztin.
- Kend Anna, Priv.
- 2 Sator Hans, DKriegsgerN.a.D. Staat Dr. rer. pol. Walter, Treuhänder.
- 3 Geh Max, Kfm.
- 4 Birnbaum Dr. Karl, HofratWe. Sader Jaf., BlechnrWe.

Rohlen-Strasse.

Stadtplan D 5. **PW** Hardist. 5. **FM** Kehlerst. 1 (Kühler Krug).

Beginnt an der Wannwalballee u. zieht sich zum Westbahnhof.

Koelreuter-Strasse.

(Grünwinkel)

Stadtplan DE 4. 5. **PW** Hardtstrasse 5. **FM** Durmersheimerstrasse 29 (Sinner).

Jos. Gottl. Koelreuter, Botaniker, geb. 1733, gest. 1806.

Linke Seite.

1a.*Hund Auguste, We., u. Gen. in Bruchsal.

- Doris Franz, Maschinformer. Gramh Walter, Diestler. Groß & Legeland, Gärtnerei Hermann Rud., Architekt. Herrmann Hans, Gärtner. Louis Ad., BlechnrM. Ruppel Alf., Schuhmacher. Ruppel Jos., RottenM.

No. Linke Seite.

1b. Herrmann Johanna.

- Eisfeld Karl, Schlosser. Essig Jos., Maurer. Sohn Wilh., Bierbrauer. Wiemann Sch., Zimmermann

7. Stadtgemeinde Karlsruhe.

(Schwesternhaus der barmherz. Schwestern d. allerh. Heilands Mutterhaus Bühl.) Kinderbewahranstalt. Vorst.: Schwester Mauritia.

7a. Kath. Kirchenfonds St. Josefskirche.

Rechte Seite.

6. Fuchs Wilh., WirtWe. Hedinger Friedr., Kfm. Dechse Thomas, Bierführer. Thorley William, Kunstmalet.

Kopernikus-Strasse.

Stadtplan E 10. 11. **PW** Karlsru. **FM** Karst. 63 (Schrempf).

Nikolaus Kopernikus, Begründer der heutigen Astronomie, geb. 1473, gest. 1543.

Kriehen Mathy- u. Keflerstrasse.

Kornblumen-Strasse.

Stadtplan B 15. **PW** Durlacherstr. **FM** Rintheimerstrasse 1 (Apothek).

Beginnt in der Parkstrasse und zieht erst östlich, dann im Bogen südlich zur Karl Wilhelmstrasse.

Linke Seite.

1.*Schindel Jakob, Kfm.

- 1 Armbruster Karl, Lokführer. Röbler Franz, Lehrer.
- 2 Ödr Anna, Priv. Kraft Marie, Priv. Winolur Chaim, DivlJngen.
- 3 Hedderich Ost., RechZusp. Weiß Timoth., Priv.
- 4 Geh Elisabeth, Priv. Batter Karl, Maschin.

3.*Mieter- u. Bauberein.

- 1 Kihling Franz, Geometer. Koch Otto, EisenbZusp.
- 2 Schneider Simon, DWerkM.
- 3 Altendorf Wilh., Gewerbelehr.
- 4 Rold Aug., Schmied.

5.*Mieter- u. Bauberein.

- 1 Dechler Ant., DBevSchaffn.a.D. Siegler Karl, ElektroMonteur. Siegler Karl, SchneiderWe.
- 2 Pfeifer Joh., DWerkM a. D. Westermann Jos., sen., Stadtagl. a. D.
- Westermann Ost., jr., Gasarb.
- 3 Beder Herm., DBevSch.
- Wagner Alb., Lehrer.
- 4 Springmann Fr., DBevSchaffn. a. D.

No. Linke Seite.

7.*Mieter- u. Bauberein.

- 1 Müller Georg, DBevSch.
- 2 Griehhaber Hugo, Kfm.
- 3 Fertig Wilh., Lehrer a. D. Krämer Jos., Lehrer.
- 4 Böde Kob., Ladier.

9. Burschenschaft „Tuistonia“ Weis Christ., HausM.

Rechte Seite.

2.4 Schöchlin Sch., PrivWe. u. Kinder.

- 1 Lang Jaf., Holzhdl. Wolf Herm., Kfm.
- 2 Bauer Jaf., Etschaffner. Denninger Friedr., Bertsführer a. D.
- 3 Fischer Dr. phil. Friedr., Prof. Korn Wilh., MechanikerWe. Kuhn Joh., MinDachkat.
- 4 Blum Heimr., Kaufbeamt. Schüb Herm., EisenbZetr.

4.*Weßel Dr. Paul, MinD. (Frau).

- 1 Stiebling Hans, Prof.
- 2 Stridler Ferd., Güterverm.a.D.
- 3 König Otto, EisenKammann.
- 4 Raab Aug., Etschaffner. Große Adolf, Verlagsbuchhdl. u. Prolurist.

6.3 Zoller Franz, RechZusp.

- 1 Schwörer Jul., Kfm.
- 2 Osterlag Dr. Franz, Stadthierarzt.
- 3 Mugeier Ignaz, PrivWe.
- 4 Ritter Karl Friedr., Kfm.

8.2 Friß Ad. Gipser u. StulkatM. (Frau).

- 1 Häfner Heimr., PrivatWe. Häfner Karl, Kfm. Wettsch Karl Heimr., HallenWe.
- Wettsch Paul, städt. BecevSch.
- 2 Stels Jos., Lehrer.
- 3 Silber Alf., RevvDZetr. Schneider Artb., Schriftl.
- 4 Bort Joh. Etschaffner. Reimstoll Max, SteuerMstl.

10.2 Vogt Friedr. Wilh., Kfm. We.

- 1 Verbold Käthen, Priv. Scheuble Karl, Lechnr.
- 2 Röbler Wilh., WerkMWe.
- Vogt Emil, Kfm.
- 3 Buchemer Theod., EisenbZetr. Mst. Dieß Hugo, ZinkMstl. Schwarz Leonh., Dkäufer.
- 4 Hoffmann Friedr., AufscherevbeiWe. Steinemann Alb., Elektro-monteur.

Franz Haniel & Cie. G. m. b. H.

Kaiserstrasse 231

Fernruf 4855, 4856



Künstl. Düngemittel aller Art

Groß- und Kleinverkauf

Körner-Strasse.

Städt. C.D.S. PW Goethe-
str. 55. FM Goethestr. 35 Polizei-
made und Eisenlohnstr. 1.
Theodor Körner,
geb. 1791, gest. 1813.

Wohnt an der Kaiserallee bei
Nr. 47 und zieht sich in südlicher
Richtung bis zur Kriegsstr. hin.

Linke Seite.

- 1. Wäd. Ant., Wirt.
- 2. Wiedl. z. Tanne.
- 3. Wülfinger Karl, Bürobeamter.
- 4. Weymann Ernst, Buchb.
- 5. Weymann Otto, Kfm. u. We.
- 6. Wüllinger Georg, Betr. u. Sechr.
- 7. Wupp. Erwin, Masch. Schloss.

- 8. Wausbach Rud., Kfm.
- 9. Wöh. Phil., SchneiderM.
- 10. Wöck. Dr. Kurt, Prof. We.
- 11. Widenbrand Gust., Blech-
warenfabrik.

- 12. Wirth Adolf, SchuhM.
- 13. Wirth Ad. & Co., G. m. b. H.
Schuh- u. Lederwaren-
Betrieb.
- 14. Witzhardt Jul., Hammermühl.
- 15. Witzinger Otto, Eisenb. Ing.
- 16. Wod. Franz, Berw. D. Insp. We.
- 17. Wonne. Christ., Kfm.

- 18. Wöschhard Max, Kfm.
(Weißwarengesch.).
- 19. Wuniler Karl, Dingen.
- 20. Wüder Emma, Vertreterin.
- 21. Wüder Aug., Mech. u. Mat. We.
- 22. Wüder Dr. Hans, Zahnärztl.
- 23. Wüll. Alf., Säng.
- 24. Wülfinger Wilh., Monteur We.

- 25. Wiani Friedr., Priv. We.
Erben
- 26. Winiński Kaver v., Zahlm.
u. D.
- 27. Wölling Ludw., Postinsp. We.
- 28. Wiani Anna, P. Sechr.
- 29. Wiani Emilie, Pf. Str.
- 30. Wiani Karl, Beamter.
- 31. Wüner Marie, Bildhauer We.
Schädel Bernhard, Vertreter.

- 32. *Woffletter Otto, Dir.
1. Wödel Friedr., Schlosser.
- 2. Wöhl. Wilh., Elektr. Monteur.
- 3. Wöng. Alb., Priv.
- 4. Wöng. Christ., Schneider.
- 5. Wöng. Otto, Auerwider.
- 6. Wöng. Ed., Fabr. u. Bldl.
- 7. Wöng. Herm., Mechaniker.
- 8. Wöng. Friedr., Form.
- 9. Wöng. Aug., Bau. Sechr. We.
- 10. Wöng. Otto, Mechaniker.
- 11. Wöng. Karl, Schlosser.

- 12. Wöng. u. H. Sutter Alf., Tape-
zierM.
- 13. Wöng. Corneille u. Johanna,
Privat.
- 14. Wöng. Wilh., Elektr. M.

Linke Seite.

- 3. Wöng. Anton, Pol. u. NachtM.
- 4. Wöng. Rich., Schlosser.
- 5. Wöng. Karl, Beamter.
- 6. Wöng. Karl, Städt. Chauf-
feur.
- 7. Wöng. Wilh. F., elektr. Licht-
Kraft- u. Schwachstrom-
Anlagen.
- 8. Wöng. Hans, Mechaniker.

- 17.1. Wöng. Georg, Milchbldl.
- 2. Wöng. Leop., Posthelfer.
- 3. Wöng. Karl, Fuhrmann.
- 4. Wöng. Erwin, Präparator.
- 5. Wöng. Friedr., Löffelwe.
- 6. Wöng. Mann Max, Glaser.

- 19.2. Wöng. Karl, SchlosserM.
- 1. Wöng. Georg, Insp.
- 2. Wöng. Marga, Zigarrengesch.
- 3. Wöng. Ferd., P. Sechr.
- 4. Wöng. Franz, Berw. Sechr.
- 5. Wöng. Jos., Kirchendn.

- 21.1. Wöng. Ferd., MetzgerM.
- 2. Wöng. Ad., Ingen.
- 3. Wöng. Gust., Kfm.
- 4. Wöng. Gust., Bierführ.
- 5. Wöng. Paul, Städt. Zin. Sechr.

- 23.1. Wöng. Albert, Schnei-
derM.
- 1. Wöng. Emil, Dreher.
- 2. Wöng. Karl, Schlosser.
- 3. Wöng. Jul., Chauffeur.
- 4. Wöng. Otto, BlechschnerM.
- 5. Wöng. Peter, Heizer We.

- 25. *Wöng. Karl, Wirt.
- 1. Wöng. Friedr., Wirt.
- 2. Wöng. Wein. Stube.
- 3. Wöng. Herm., SchieferbederM.
- 4. Wöng. Aug., Heizer.
- 5. Wöng. Karl, Hermmacher.
- 6. Wöng. Wilh., WerkM.
- 7. Wöng. Christ., Steinhauer.
- 8. Wöng. Jul., Glaser.

- 27. *Wöng. Aug., TapezierM.
- 1. Wöng. Herm., Kfm.
- 2. Wöng. Karl, Dreher.
- 3. Wöng. Bühler Bernh., Metall-
drucker We.
- 4. Wöng. Jacob, Schreiner

+ Goethestr. +

- 29.1. Wöng. Adolf, Kfm.
- 2. Wöng. Fridol., D. P. Insp.
- 3. Wöng. Otto, Solobornist.
- 4. Wöng. Eugenia, Lehrerin.
- 5. Wöng. Josefine, Pianistin.
- 6. Wöng. August, Kfm.

- 31. *Wöng. Frits, MetzgerM.
- 1. Wöng. Adam, SchuhM.
- 2. Wöng. Friedr., Kfm.
- 3. Wöng. Herm., Kfm.
- 4. Wöng. Hugo, WerkM.
- 5. Wöng. Eug., TapezierM.

- 33/35. *Wöng. Spach W., Kreis-
Sechr. und Gen.
- 1. Wöng. Severin, Kfm.
- 2. Wöng. Otto, Insp.
- 3. Wöng. Joh., Fabrikarb.

Rechte Seite.

- 2. Wöng. Vinzenz, Handelsvert.
- 3. Wöng. Heint., BäckerM. We.
- 4. Wöng. Friedr., Gesch. Führ.
- 5. Wöng. Jos., Just. Insp.
- 6. Wöng. Gottschammer Adalb., Schrei-
nerM.
- 7. Wöng. Heint., LagerM.
- 8. Wöng. Mich., Log.
- 9. Wöng. Franz, Betr. u. St.
- 10. *Wöng. Wilh. Kfm.

- 1. Wöng. Jos., Monteur.
- 2. Wöng. Friedr., Stellner.
- 3. Wöng. Stief., Zimmerm.
- 4. Wöng. Heint., Schieferbeder-
We.
- 5. Wöng. Maxim., Schlosser.
- 6. Wöng. Wilh., Schreiner.
- 7. Wöng. Karl, Schriftföhrer-
We.

- H1. Wöng. Schmidt Friedr., Blechsch-
u. Install.
- 3. Wöng. Leithner Jul., ZimmerPol.
- 39.3. Wöng. Karl, D. P. Insp.
(Frau).

- 1. Wöng. Carl, Lehrer.
- 2. Wöng. Adolf, Kirchenrat We.
- 3. Wöng. Leonh., Maschard.
- 4. Wöng. Konr., Schlosser.

- 1. Wöng. Wilh., Kanzleirat We.
- 2. Wöng. Wilh., Lehrer.
- 3. Wöng. Wilh., Städt. Bau Insp.
- 4. Wöng. Jos., Heilgeh.

- 43. *Wöng. Nathan, Hofl.
u. Gen. (Bauplatz).
- 55.1. Wöng. Gottfr., Elektrotech.
Install. u. Gesch.

- 1. Wöng. Adam, Rektor We.
- 2. Wöng. Herm., Bantvorst.
- 3. Wöng. Leop., Direktor, Vor-
stand d. städt. Handelsch.
- 4. Wöng. Hans, Mech. u. Mat. We.
- 5. Wöng. Ludw., Eisenb. Insp.
- 6. Wöng. Anna, Priv.
- 7. Wöng. Karl, Kunstmal.
Berggoldr.

- 57.2. Wöng. Wilh., Ingen.
- 1. Wöng. Heint., Metzger.
- 2. Wöng. Gust., BlechschnerM. We.
- 3. Wöng. Paul, Tischführer.
- 4. Wöng. Paul, Professor.
- 5. Wöng. Heint., Bankkassier.
- 6. Wöng. Dr. Milano, Chemiker-
Ing.
- 7. Wöng. Theres, Priv.

- Rechte Seite.
- 2. *Wöng. Gust., Direktor.
- 1. Wöng. Otto, Kfm.
- 2. Wöng. Adolf, Privat.
- 3. Wöng. Paul, Büchsenm.
- 4. Wöng. Karl, D. P. Sechr. We.
- 5. Wöng. Friedr., Professor.
- 6. Wöng. Dr. Aug., Bifar.
- 7. Wöng. Anna, Priv.

- 4. *Wöng. Dr. Ed., Adv. u. Anw.
- 1. Wöng. Jakob, Mechaniker.
- 2. Wöng. Dr. Frits, Stabsveteri-
när We.
- 3. Wöng. Stellwaag K., Korre-
spondent.
- 4. Wöng. Vinzenz, D. St. Berw. We.
- 5. Wöng. Johs., Former.

Weber & Albrecht Ruppertsstraße 54 Fernsprecher 5505 Sämtliche Konsumweine

Landesbank für Haus- u. Grundbesitz e.G.m.b.H. Hypothekenverkehr Kaiserallee 4
Bank und Sparkasse des organisierten Grund- und Hausbesitzes. jeder Art. Telefon 5846

No. Rechte Seite

- 6.1 Eble Emil, Mechaniker.
 2 Eißler Wilh., Musikdirektor u. Gesangspädagoge.
 3 Kull Jaf., Akkord a. D.
 4 Zug Franz, GendWachtMBe.

8.H1 Jäger Georg, Priv.

- 1 Doneder Wilh., Baugesch.
 2 Doneder Ferd., FeinmechanikerBe.
 3 Maier Otto, Bertr.
 Schaaf Alois, BInspr.
 Schaal Rik., PrivatBe.
 4 Hörting Gott., Fabrikarb.

10.2 Köhler Gust., Mech.

- 1 Albiek Otto, Staatsanw.
 Schwarz Maria Melb, Malerin.
 3 Müller Fra., Reisender.
 Ebit Donat, Priv.
 4 Brunner Wilh., Tagl.
 Fröhlich Hans, Metallgießer.
 H1 Köhler Gust., Reparaturwerkstätte für Kraftfahrzeuge.

12.1 Klippel Ludw., BlechnM.

- 2 Ambruster Ad., MaschlArb.
 Gonfel Eduard, DZSefr.
 3 Bächle Ad., HilfsBeschaffner.
 Fromm Gust., EisenDZefr.
 4 Klippel Jof., ElektrMonteur.
 Klippel Anna, Weisknäberin.
 H1 Klippel L., Blechnerei-Werkst.
 3 Wiffler Aug., Beschaffner.
 Röh Peter, Schlosser.

14.3 Scherer Karl, RichtM.

- 1 Mwendeser Peter, MechanikerBe.
 Schuler Jof., Bertr.
 2 Ehrhardt Georg, SchneiderM.
 3 Guth Anna, Lehrerin.
 4 Meier Emil, Kfm.
 Schmid Johs., GlaserMBe.
 H1 Jung Aug., HafnerM.
 2 Roe Otto, Heizer.

16.1 Walter Friedr. Wilh., Eier-, Käse- und Butterhandlg.

- 2 Brütlich Karl, Kfm.
 3 Gremer Paul, Schreiner.
 4 Pfirrmann Emil, Schlosser.

18.*Bastian Franz Jof., Kfm. in Endingen.

- 1 Bastian L., Weinniederlage.
 Bögi Friedr., Wein- und Branntweingroßhdlg.
 Wagner Friedr., Priv.
 2 Keiser Aug., Priv.
 Rüdcher Friedr., StVote a. D.
 3 Schönte Ferd., SchneiderBe.
 4 Maurer Seb., Schuhm.
 Raich Adam, Artift.
 H2 Böhn Ferd., Kfm.
 Herb Rob., Kfm.
 Schulz Adolf, VermWfist
 3 Algeier Alfr., Maler, Frau.
 Schulz Jof., Maler.

No. Rechte Seite.

20.2 Neureuther Wilh., SchneiderM. (Frau).

- 1 Apostel Josefina, Putzmacherin.
 3 Menzel Wolfg., PolDZachtM.
 4 Dreber Franz, Stuftateur.
 Schneider Eug., Overtellner, Frau.

22.1 Knauß Friedr., Schuhm-M.

- 2 Petri Friedr., GerBerm.
 3 Stiehl Karl, Angest.
 4 Stielz Ad., Schlosser.
 Stielz Ludw., Schmied.
 Wohlischlegel Alfr., Techniker-Be.
 H1 Burkard Jof., MalerM. (Werkst.).

24.*Schelb Seb., Kfm. (Frau).

- 1 Lorenz Ant., FriseurM.
 Wolf Christ., MetzgerM.
 2 Hettinger Gg., Damenschneider.
 Kupp Karl Theod., Warenagent.
 3 Aloy Adam, SchneiderM.
 Anorz Friedr., FZulv.
 Ulrich Jaf., MetzgerMBe.
 4 Daubenthaler Wilh., Briefträger.
 Wurz Joh., Postbeamt.

+ Goethest. +

26.1 Lösch Karl, KfmBe.

- 1 Lösch Karl Be., Drogen- u. Kolonialw.
 2 Glaser Karl, Prokurist.
 Walter Emi., Kfm.
 3 Müller Andr., Lehrer a. D.
 Thiede Rob., MagBerm. a. D.
 4 Funt Otto, PolWachtM.
 Schwarz Jof., DZSchaffner.

28.1 Fritsch Theod., BäckerM.

- 2 Maurer Gust., SchreinerM.
 Wagner Gustab, Kfm.
 3 Wagner Heint., Kfm.
 Schultheiß Georg, Schreiner.
 4 Henschler Friedr., Schreiner.

30.*Kunz Franz, Landwirt in Juchsheim.

- 1 Engel Lorenz, SodawasserfabrikBe.
 2 Dolland Alb., Inspr.Beamter.
 Kranz Jaf., Schlosser.
 3 Braudhage Alb., Faktor.
 Setz Otto, BertrM.
 4 Brunn Kath., PrivBe.
 Modelhart Franz, Reisender.
 H1 Furrer & Leckleiter, Leigwarenfabrik.

32.2 Lippelt Ernst alt, SchreinerM.

- 1 Winterer Marg., Priv.
 2 Heinrich Jof., Förtner.
 3 Hab Gust., Techn.
 Lippelt Ernst ja., InnenArch.
 4 Rutsch Heint., Schlosser.

34.1 Nieg Jof., BäckerM.

- 2 Belz Friedr., LechnikerBe.
 Bäglarin.
 Pfeffeler Ludw., Eis- und Bildprethdlg.

No. Rechte Seite.

- 3 Leppert Karl, Magazintier.
 Martin Karl, Rangerauf.
 4 Pfirrmann Wilh., Monteur.
 Bedekind Heint., MaschlArb.
 H1 Jeiff Herm., Kfm.
 2 Durr Adolf, FriseurBe.
 3 Weber Shazint, Schlosser.
 4 Waldbauer Ludw., MaschlArb-Be.

36.*Kleinhaus Titus, SchloferM. (Frau).

- 1 Bollmer Friedr., Kfm.
 2 Maier Luise, Priv.
 Maier Roland, Kunstmaler.
 3 Kander Friedr., Schneider.
 Leiter Jul., MalerMBe.
 4 Gottschlich Ost., Kfm.
 5 Lütte Jof., Nachwächter.

38.*Vaser Ferd., Architekt.

- 1 Kleinhaus Titus, SchlosserM.; Frau Schubgesch.
 2 Welcher Jof., BertrM.
 Thuroff Walter, Kfm.
 3 Förlle Friedr., Vertreter.
 Gähmann Christ., TaglBe.
 4 Dingas Peter, SchneiderBe.
 Durand Theod., Maler.
 H1 Seig Karl, Lad- und Gartenfabr.
 2 Ruder Alb., Steinbrüder.
 Schölze Willi, Schwefel.
 Schölze Frieda, Federbetten-geschäft.
 3 Nagel Karl, Fabrikarb.

40.1 Neumaier Franz Adv., Kfm.

- 2 Mohr Andr., HofmusterBe.
 3 Grat Mart., PlagM.
 Perino Max, VermBeamer.
 4 Peter Franz, MaschlArbBe.
 Schindler Friedr., Artift.
 H1 Mauberer Landolin, PlagM.
 Pongraz Ernst, MaschlM.
 2 Haas Jof., Tagl.
 3 Massino Theod., Fabrikarb.

Korn-Weg.

(Daxlanden)

Stadtplan D 2. PW Flachs. 51. FM Appenmühle.

Beginnt an der Daxlanderstraße und zieht sich in südl. Richtung zur Appenmühle hin.

Linke Seite.

11. Stadtgemeinde.

- 1 Appenmühle.
 Feyer Jaf., Mühlenpäcker.
 2 Bey Leonb., Hallenauff.
 H1 Schrägle Frz. Mor., Viehwote.

13. Stadtgemeinde.

- 1 Brisch. a. Appenmühle.
 Adam Josef, Gastwirt.

15.*Grumbach Gust., Kfm. in St. Blasien.

- Brendelberger Ed., Maschl-Formier.
 Höchst Wilh., Handelsmann.
 Wehrle Jof., KraftwFabr.

Telefon 97r. 1987
 Grabdenkmäler
 Karl Wilhelmstraße Nr. 90 (am Endpunkt der Straßenbahn)
 Carl Westermann,

Georg Fleischmann
 Augustastraße 9 • Telefon 2724.

Spezialgeschäft für Immobilien, Hypotheken und Finanzierungen. — Annahme von Hausverwaltungen. — Handelsger. eingetr. Firma.

Rechte Seite.
2. Stadtgemeinde.
10. Stadtgemeinde.
Zofferner Ab., Kunststf. a. D.

Adam Krafft-Straße.
Eintragsplan EF 9. PW Karlsfor.
FM Boedst. 40.
Krafft'schen Eibend- und Vorholz-
straße westlich der Brauerstraße.
(Noch nicht hergestellt.)

Krämer-Straße.
(Daxlanden)
Eintragsplan DE 1. PW Barr-
straße 51. FM Langenaderstr. 23.

Linke Seite.
1. Dannenmaier Jos. V.,
Heizer.
Hof Friedolin, Hafenarb.
Hollstein Wilh., Schreiner.
3. Nold Adolf, Bierbrauer.
Speck Art., Hilfsarb. We.
3. Moos Jak., MaurerWe.
Moos Rud., Fräser.
Schmitt Karl, Postbeamt.
7. Meiser Bernh. III., Schrei-
nerM.
Weber Adolf, Kfm.
Weber Euf., Schlosser.
9. Pfank Bernh., LandwWe.
Erben.
Kimmann Friedr., Schreiner.
Kont Otto, BauZusp.
Kollentad Landol., Kranen-
führer.
11. Moos Jos., Buchdruckerei-
besitzerWe.
Nicht Patent. Eug., FabrArb.
13. Jauß Christ., BlechnM.
(Frau).
Kochem Konr., Blechner.
15. Schmidt Bernhard, Sei-
zungsmonteur.
Pfeffer Jul., Tagl.
Pfeffer Reinhard, Heizer.
17. Rutterer Johs., Maurer,
We.
Schneider Anna, Priv.
19. Weber Val., Ingen.
21. Seiberlich Otto, OGärtn.-
We.
Obert Gregor, Kfm.
Schriberbach Wilh., Dentist.
23. Pfeiffer Aug., Lagerarb.
Pfeiffer Stef., Tagl.
25. Hof Ab., BlechnerM.
Hergel Rob., Angelt.

No. Rechte Seite.
2. Dannenmaier VI. Bernh.,
We.
Brendelberger Simon, Maurer.
Hof Wilh., Elektromonteur.
Pfeffer H. Leo, Maurer.
Rafetter Ludw., Metzger.
4. Speck Jos. II., Maurer.
Speck Jos. III., Tagl.
6. Faber Johs., MaurerWe.
u. Gen.
Frisch Ant., Bäcker.
Fegner Erhard, StreifenM.
8. Rutterer Bernh. IV.,
Maurer.
Berisch Leop., Kernmacher.
10. Schwall Hieron., Wein-
handl.
Bischoff Friedr., Kfm.
12. Wild Wilh. jr., Kfm.
Hof Friedr., Schreiner.
Mein Ed., Fabrik.
14. Rafetter Johs. V., Maur
Fischer Johs., MagazArb.
Kornmann Eug., Färber.
16. Rafetter Val. IV., Bau-
technWe.
Ganz Valent., MaschinSeher.
Hofschub Adolf, Techniker.
18. Dannenmaier Land.,
Maurer.
Kuhn Wilh., Dreher.
2 Reichert Wilh., Formier.
20. Amrhein Demas, Zemen-
teur.
Laber Karl, Schlosser.
Böhm Heinz., FabrikArb.
22. Brendelberger Ad., Maur.
Goldschmidt Wilh., Metzger.
Reichert Aug., Blechner.
28. Speck Wilh., StbSchaffn.
Schneider Bernh., sen., Maler.

Kreuz-Straße.

Stadtplan CD 12. PW Karl-
friedrichst. 16. FM Striel 22
(Feuerhaus), Hebelst. 5 (Feuer-
haus), und Kriegsstraße 7 (Alter
Bahnhof).
Beginnt am Schloßplatz bei Nr. 11
und endigt an der Kriegsstr. beim
ehemaligen Hauptbahnhof.

Linke Seite.

1. 1/3 Vereinsbank Karlsruhe,
E. G. m. b. H.
4. Zieger Leo, Expedient.
Zieger Martin, Kassendiener.
+ Bittel. +
3. 2. Cahnmann Dan., Priv.
1. Arone Erich, Stbdt. Zigarrenb.
Friedmann, Strauß u. Som-
mer, Webstoffgroßhandl.

No. Linke Seite.
2. Cahnmann Jak., Journalist.
Salt Sophie, Frau.
Lebell Jul., Kfm.
3. Seiserheld Moritz, Beid.
Bücherrevisor.
4. Babrbcki Blac., Kfm.
5. Kubrich Karl, MagArb.
Siebold Ludw., Post.
Weingärtner Heinz., Schrift-
seher.
5. 1. Koch Heinz., Friseur und
2. Koch Karl.
1. Brädel Bernh., Kfm.
Koch Heinz., Friseurgesch.
2. Koch Karl, Metzler für Fuß-
pflege.
3. Kaufmann Ad., Kfm.
5. Trapp Wilh., Metallschleifer.
H1 Brückle Anna, Näherin.
Reiser Wilh., Lithograb.
Troutwein Karol., Näherin.
2. Münzer Emil, StadArb.
7. 2. Blum Karl, Wirt.
1. Birsch. 3. Stadt Pforzheim.
Wardusch C., Waschanstalt
(Fil.).
3. Marx Wilh., Ladier.
4. Galleggini Clem., Sägeferei.
5. Dörlinger Joh., StbZührer.
H2 Bed Georg, Metzger.
3. Schmid Gust., Kfm.
4. Blödt Jos., Schlosser.
+ Kaiserst. +
9. 1. Streißguth Mina, Gesch-
Inh.
1. Streißguth Aug., Dreherei.
2. Wabl Eug., Kunstgeigenbauer.
3. Gegenheimer Jak., Schneider.
Schneider Jos., VofZührer.
11. Landesfiskus, Domänen-
ärar.
1. Kallschmitt Jak., Architekt.
Schay Rich., BüroArb.
2. Gleichmann Auguste, PrivWe.
Schlichtungsausschuß Karls-
ruhe.
3. Kubneri Otto, Pfist.
Wielh. Alf., BZusp.

+ Zähringerst. +
11a. Landesfiskus, Domänen-
ärar.
Finanzamt Karlsruhe-Stadt.
4. Koch Karl, StbWachtM.
13. Domänenärar.
1. Kurfiesen Ernst, Weingroßhdl.
Schäfer Friedr., Kfist.
2. Sauer Heinrich, MinRechnat.
Theilaker Jos. Robert, RechNat.
15. Stadtgemeinde (Hebel-
schule).
1. Geschäftsstelle der Jugendhilfe.
3. Geschäftsstelle des Stadtschul-
amtes.
Geschäftsstelle der Stadtschul-
arztstelle.
H1 Had Ambr., HausM.
2. Raible Karl, HausZusp.
+ Margrafest. +

Wilhelm Braunnagel
Spezialhaus für
Baumwollstoffe

Herrnstraße 7 :: Fernsprecher 2827

Paul Drollinger Soffienstraße 117 a Spezialfabrikation: Feinste Eierteigwaren
Nahrungsmittelfabrik Fernsprecher 3753

Seppner = Bräu — Das Qualitätsbier

- No. Linke Seite.
- 17.1 Ruf Adolf, MetzgerM.
 1 Alt Aug., Farbgesch.
 2 Schid Kurt, Reisender.
 3 Renner Georg, BauZusp.
 4 Brenner Wilh., BetrMittWe.
 5 Steinfle Willi We., Bürobeamtin.
- 19.1/4 Dyckerhoff & Widmann, A.-G. Tiefbauunternehmer.
 5 Fischer Wilh., HausM.
- 21.4 Gumprecht Ed., Stadtsekr. a. D.
 1 Kaufmann Jhd., Afm.
 2 Schmidt Josf., Afm.
 3 Rothfild Heint., Afm.
 4 Gumprecht Alb., Buchb.
 5 Wilhelm Jos., BlechnerWe.
- 23.*Eb. Ver. f. Stadtmiffion.
 1 Geschäftszimmer der evang. Stadtmiffion.
 2 Schmidt Christl., Insp. der evang. Stadtmiffion.
 3 Durban Frdr., EisDZngWe.
- H1 Vereinslokal des Frommelbundes.
 Vereinslokal des Mädchenclubs
 2 Vereinslokal des Blautreuzvereins.
 Vereinslokal des Anabenbibelkreises.
 3 Reit Jos., Dienstmann.
- 25.1 Merkel Fritz, Tapetenhdl.
 1 Merkel Fritz, Tapetenhdlg. (Laden).
 2 Förster Friedr., SchneiderM.
 3 Damidt Phil., AfmWe.
 4 Westheimer Sal., Afm.
 5 Vollweber Alb., VolkWachtM.
 Förster Phil., Blechner.
- 27.1 Reiff Karl, BäckerM.
 1 Heimburger Franz, Monteur.
 2 Beder Hilarius, BetrZusp.
 3 Schradin Anna, Damenmätelgeschäft.
 4 Bahler Adolf, Afm.
 5 Fredr Friedr., EisenDZusp.
 Gmelin Heint., Werkstättevorst. a. D.
- 29.*Fischer Franz, Weinhdl.
 1 Wirtsch, Fischers Weinstube.
 2 Garm's Georg, AfmWe.
 3 Schmidt Josf., VolkführWe.
 4 Kistner Emil, EisenDZusp.
 5 Maier Otto, WeichenWBe.

- No. Linke Seite.
- 31.2 Freund Jul., AfmWe. u. Gen.
 1 Freund & Strauß, Lederhdl.
 2 Jürgens & Brinaen, Margarineverke (Büro u. Fabrik).
 3 Emmerich Moritz, Afm.; Frau
 4 Wieland G., EisDschaffner.
 5 Justel Alois, EisDschaffner.
- 33.2 Blum Georg, WirtWe.
 1 Hotel Sonne.
 Friedrich Karl, Hotelier.
- 35.*Evang. Schriftenverein. A.-G.
 1 Schnorr Aug., Kunstfärber.
 2 Inhn. Frau Georg Blum, We
 3 Schriftenverein Ed., Buchhdlg.
 4 Fortlouis Max, AfmWe.
 5 Flügel Herm., Buchhdl.
 6 Freudenstein Heint., AfmWe.
 7 Lienhard Hans, Elektrotechn.
 8 Engster Adam, Fabrikarb.
 9 Werner Friedr., MaschSchloss.
- 37.*Völk Alf., Afm. in Freiburg, und Ganske Wilh., Ing. (Frau).
 1 Trautmann Art., Lederhandlg.
 2 Reber Peter, Handelsvertreter.
 3 Dosenbach L., EisenDZusp.
 4 Frau Buggeschält.
 5 Münch Adam, RefVführer.

Rechte Seite.

- + Zirkel +
2. Eberhard Wilh., Afm. u. Wirt.
 Sotelrestaurant und Wingerstube „Darmstädter Hof“.
- 4.*Koch Otto, DZngen.
 1 Haag Johs., Maschinen- und
 2 Nidrenfabrik A.G. (Zweigniederlassung).
 3 Eder Carl, Maler.
 H1 Eins D. Nachf., Blumen- und
 2 Tubach Eug., WerkM.
 3 Rapp Karl, Fuhrm.
- 6.2 OrNSTEIN Ed., AfmWe.
 1 OrNSTEIN & Schwarz, Herrenkonfektion.
 2 Loeb Leo Dr. med. dent., Zahnarzt.
 3 Loeb Mich., AfmWe.
 4 Rahn Leon, BlechnerM. und
 5 Anorr Emil, Afm.
- 8.*OrNSTEIN Ed., AfmWe.
 1 OrNSTEIN & Schwarz, Herrenkonfektion.
 2 OrNSTEIN Dr. med. Max, Facharzt für Haut- u. Harnkrankheiten.
 3 Kurnos Wolf, Afm.

- No. Rechte Seite.
- 4 Schwarz Sam., Afm.
 5 Alenert Karl, Magasinier.
 6 Jochim Franz, Lehrer.
 + Kaiserst. +
- 10.H2 Cusi Baudilio, Wirt, u. Kinder.
 1 Wirtsch. s. Spanischen Weinballe.
 2 Herrmann Alb., Zigarrenge-
 3 schäft.
 4 Wäschehaus Wertheimer.
 5 Gerst Ludw., SchuhM. (Werkstatt).
 6 Knapp Mart., SchuhM.
 7 Koch Karl, AfmWe.
 8 Schwalbe Lorenz, Afm.
 9 Bernhardt Georg, Auktfer.
 + Zähringerst. +
12. Landesfiskus. Domänen-
 1 arar.
 + Hebelst. +
- 14.1 u. 2 Rausenberg Ludw.,
 1 Kaffeebesj. (Frau).
 2 Kaffee Moland.
- 16.1 Oberst Friedr., GlaserM. (Frau).
 1 Oberst Jaf., GlaserM. We.
 2 Kornmüller Karl, Gipser
 3 Oberle Lina, Verkäuferin.
- 18.*Waaq Ludw., Revijor.
 1 Geiger Johanna, ZigGesch.
 2 Rau Anna, Schokoladenhaus.
 3 Schneider Christl., Schuhmgesch.
 4 Wbler Jakob, Afm.
 5 Zeyfried Karl, EisenDZusp.
 6 Bauer Friedr., Afm.
 7 Stemmle Franz, FeuertM.
- 20.*Velli Gerolamo, Süd-
 1 früchthdl.
 2 Eisenstädt Bruno, Spezialgesch.
 3 f. Wästen u. Haushaltsart.
 4 Lenzi B. Alb., Ing. Franz
 5 Lenzi, Buchbinderei und
 6 Schreibwarengeschäft.
 7 Köfer Karl, SchuhM.;
 8 Frau Bügelgesch.
 9 Dieg Alb., BetrZusp.
 10 Mäßer Karl, Priv.
 11 Mäßer Karoline, Gänseleber-
 12 handlung.
 13 Heinrich Franz, Schneider.
 14 Reinfried Heint., DZschaffner
 15 a. D.
 16 Eibler Jaf. u. Co., Expedition.
 17 Bischoff Georg, Buchbinder.
 + Marktgrasent. +
- 22.2 Buhlinger Ant., Früchtle-
 1 hdlWe.
 2 Herzhöflovitsch Leon, Kurzb.
 3 Jozenhans Erwin, Kaffee,
 4 Tee- und Schokoladengesch.
 5 Maier Abrah., Vulkanisierant.
 6 Pelz Emilie, Zigarrengesch.
 7 Schuster Leo, Feintogggesch.
 8 Salzmann Sam., SchuhM.
 9 (Werkstatt).
 10 Stemmle Franz, Feuertgesch.
 11 Buhlinger Karl, DZschaffner.
 12 Waag Georg, EisenDschaff-
 13 ner a. D.

Franz Haniel & Cie. G. m. b. H.

Kaiserstraße 231 Fernruf 4855, 4856



Stickstoffdünger, Kalksalze, Phosphorsäure-Dünger, Düngkalk

— Groß- und Kleinverkauf —

Rechte Seite.

1. Marg. Marf., Kfm.
 2. Ed. Franz, Kfm.
 3. Maier Jaf., Handelsm. We.
 4. Maier Welf., Trifotagen- und
 Strampfwaren.
 5. Lehrenbacher, Betr. Kft.
 6. Leubig Otto, Dentist.
 7. Sege Wilh., Ortsrichter We.
 8. Schupp Emma, Priv. Lehrerin.
 9. Sipler Ernst, Kfm.
 10. Weber Ed., Küchenchef.

11. Hoop Ernst, Kfm. (Frau).
 12. Gosh E., Möbelschäft.
 13. Ehlig Eugenie, Schneiderin.
 14. Homberger Ernst, Min. DRK Rat.
 15. Maurer Eugen, Eisenb. Zusp.
 16. Huber Georg, St. Wähler We.
 17. Schwarz Benedikt, Lehrer
 a. D.

18. Brill Rosa Frau.
 19. Hägner Otto, Vinoleum-Gez. M.
 20. Gosh Ad., Kfm.
 21. Sandberger Georg, Kfm.
 22. Manaster Israel, Kfm.
 23. Krieger Galtb., Kfm.
 24. Benz Friedr., Eisenb. Amtm.
 25. Krumer Aug., T. Sekret. We.
 26. Neumaier Friedr., Buchb.

Kriegs-Straße.

Stadtplan D 7—14. PW Men-
 schenplatz 1, Karlsruher und
 Nordstr. 35. FM Wolfart-
 str. 5 (Stalern), Kriegs-
 str. 33 (Depot), Mendelssohnplatz
 Polizeiwache, Kriegsstr. 7 (Alter
 Bahnhof), 25 (Himmelheber),
 Karlsruher Polizeiwache, 103 fr. La-
 gareth) und Eisenlohrstraße 1.

Einplan an der Wolfartswiederer-
 straße und zieht sich in westlicher
 Richtung bis zum Stühlen Krug
 hin.

Linke Seite.

1. Eisenbahn-Verwaltung.
 1 u. 2 Güterverwaltung,
 Amtl. Güterbestätterei u.
 Güterhallen, Frachtkuth.
 3. Hesselin Eugen von, Amtl.
 Güterbestätterei u. Expedition.
 4. Kantinengenossenschaft m. b. H.
 5. Häbler Ernst, Eisenb. Schaffner.
 6. Seiwich Friedr., Betr. Kft.

11. Verwaltung der Haupt-
 werkstätte, Eisenbahn-
 besicherungswerk (Eingang
 Wielandstr.).

1. Hef. Emil, Eisenb. Schaffner.
 2. Höferlin Gust., Eisenb. Schaff-
 ner.

- + Rappurkerst. +
 1. Töpfer Friedr., Kfm. u.
 Stadtrat.
 2. Häbler Aud., We., Friseur-
 geschäft (Laden).
 3. Kesselmann Friedr., Mittelb.
 Buchfabrik (Laden).

No. Linke Seite.

- Sege Wilh., Feinstoffgesch.
 (Laden).
 2. Loder Jos. Math., Kurz-
 weiß- u. Wollw. Gesch. (Lad.)
 3. Töpfer Friedr., Zigarrenhdlg.
 (Laden).
 4. Günther Rud., Friseur We.
 5. Buchmüller Dr. Aug., prakt.
 Arzt.
 6. Weber Ferd., Kfm. Frau,
 Priv.
 7. Deber Adele, Proturistin.
 8. Deber Louis, Priv. We.
 9. Werner Karl sen., Kfm.
 10. Kämper Erich, Graph. Hst.
 11. Krauth Karl, Zugm.
 12. Zimmermann Wilh., Zugm.

5. *Evang. Verein für Stadt-
 mission E. V.

1. Hauptkreuzerpeisehaus der Ev.
 Stadtmission.
 2. Gauleitung Baden des Reichs-
 bundes der Kriegsbeschädig-
 ten, Kriegsteilnehmer- und
 Kriegshinterbliebenen.
 Reichsbund der Kriegsbeschä-
 digten, Kriegsteilnehmer u.
 Kriegshinterbliebenen.
 Bez.-Verein Karlsruhe.
 3. Wittigbofer Aud., Lehrer.
 4. Kirchner Ost., Verwalter.
 5. Gerlach Gg., Stadtmissonar,
 Jungmännerheim.
 6. Braun Gust., Stadtmision.

5a. Deutsche Reichsbahnges.

1. Verkehrskontrolle II.
 Reichsbahn Kleiderkaffe.
 2. Marfus J. & Co., Dbsthdlg.
 en gros.
 3. Hofmann Clemens, Reichsb.-
 Amtmann.
 4. Materialamt der Reichsb. Direk-
 tion.

7. *Deutsche Reichsbahnges.
 (Alter Bahnhof).

■ Feuermelder ■

- Stüffliger:
 Wabel Wilh., G. Zusp.

- Vorderfront:
 Einkaufsgenossenschaft der Be-
 amten und Staatsarb. in Ba-
 den m. b. H.

- Mittelbau:
 Heller Vinz., Orade M.

- Weißflügel:
 Bertram Jos., DRK Rat.

9. Stadtgemeinde.

- + Ettlingerst. +
 + Weierheimer Allee +

- 11.1 Hoffmann Dr. Hugo,
 Med.-Nat. (Frau) und
 1. Klose Amelie, Pianist.
 2. Bayer Rob., Metzger.
 3. Schenk Joh., Kanzl. Geh.
 4. Schumann Hugo, Bauingen.

No. Linke Seite

13. *Klose Frdr., Prof., *Hoff-
 mann Dr. Hugo, Med. Nat.
 (Frau), *Klose Amelie,
 Pianistin.

- Manteuffel Paul, Zoll. Sekr.
 Billing Fritz, Kunstmaler
 (Atelier)

15. *Hoffmann Dr. Hugo,
 Med. Nat. (Frau) u. Klose
 Amelie, Pianistin. (Gar-
 ten).

- 17.1 Fritz Jos., Kfm. u. Kin-
 der.

2. Grath Heinz, DRK. Sekr.
 Thomas Alb., Berw. DRK.
 3. Barth Jaf., Metzger We.
 Burchardt Gust., Faktor.

- 19.1 Lembke Julie, Priv.
 2. Dold Fritz, Maler und Graph.
 hamn Edw., Massage-Schwest.
 3. Tiffalter Edw., Priv.

21. *Himmelheber Karl, Kon-
 sul und *Himmelheber
 Gust., Fabrikant.

1. Gattenhof Hans, Kfm.
 2. Lauter Edw. v., General a. D.
 3. Lauter Willi v., Bildhauerin.
 4. Ladner Ludw., Rev. DRK Zusp.

- H1 Eber Karl, Schreiner.
 3. Rudmann Alb., Schlosser.

- 23.1 Bad. Eisen- und Metall-
 handelsgesellschaft m. b. H.

1. Ehlig Wilh., Geschäftsführer.
 2. Weber Georg, Kfm.

25. Himmelheber Gebr., A.-G.
 Möbelfabrik.

- Feuermelder ■
 1. Himmelheber Gebr. (Büro).
 2. Eberlin Rich., Amtmann We.
 3. Häfeler Wilh., Friseur.

- 27.2 Maier, Louis, Fabrik.

1. Bergmann Nath., Lehrer
 a. D.
 2. Maier Jul., Fabrik.

- 29.2 Reisch Dr. Alfr., Med. Nat.

1. Sonneborn Heinz., Kfm.
 2. Sonneborn Rob., Kfm.
 3. Wende Jul., Kfm. We.
 Schimel Ant., Kammermusiker.
 H2 Kupfer Petr., Hilfsarbeiter We.

+ Ritterst. +

31. *Turban Dr. Ludw.,
 Staatsminister We., Erz-
 Erben.

1. Köbler Karl, Reg. Bau M. a. D.
 2. Schleiermacher Dr. Aug.,
 Geh. Hofrat, Prof.
 3. Anders Charlotte, Dr. phil.,
 wissenschaftl. Hilfsarb.
 H2 Schröder Ad., Zimmerm.

Weber & Albrecht
 Ruppenerstraße 34
 Fernsprecher 3505
 Pfälzer-, Rhein- und Südweine

Landesbank für Haus- u. Grundbesitz e. G. m. b. H. Übernahme von Haus- Kaiserallee 4
 verwaltungen. Telephon 5846
 Bank und Sparkasse des organisierten Grund- und Hausbesitzes.

No. Linke Seite

33. *Hauser Dr. Wilh., O-
MedNatWe., Erben.

- 1 Häbisch Dr. Wilh., Minister
a. D., Erz
- 2 Pfirang Ferd., Apotheker.
- 3 Sonntag Jos., Techniker.

35. *Badische Bank N.-G.
Mannheim, Zweignie-
derlassung Karlsruhe.

- 1 Hirsch Abrah., Privat.
- 2 Hirsch Heinr., Fabrikant.
- 2 Wimbshaimer Eugen., Fabri-
kant.
- 3 Göler v. Rabensburg Ferd.
Fehr., OStallM. u. Kam-
merherr, Major a. D.
- 4 Holz Friedr., Oberlieutenant
a. D.

37.1. Kiffel Hans, Kfm.

39.2. Meier Wilh., Privat.

- 1 Kohler Karl, DJngen.
- 2 Dell Wilh., Zahnarzt.
- 3 Feder Franz v. Major a. D.
Scheuermann Friedr., OWehr.
Laboratorium.
- H1 Hohlheber Eug., zahntechn.
Laboratorium.
- 2 Meier Wilh., Privat.

41.1. Fuchs Bernh., sen., Privat.

- 1 Fuchs Phil., Kfm.
- 2 Stern Siegf., Kfm.
- 3 Heinemann Henriette Frau,
Privat.
- H3 Hofz Ost., PrivatWe.
- Hilder Heinr., OSehr.

43.2. Sulzer Wilhelmina Frie-
derike, Privat.

- 1 Rapp Heinr., OKirchenrat.
- 3 Krißch Adolf, Lehrer.

45.1 u. 2. Bad. Pferdebergsch-
Anstalt N.G.

- 3 Haag Rob., BüroNWe.
- Krebs Friedr., HausM.

47.2. Rees Rob. sen., Fabrikf.

- 1 Deimling DDS. Otto, Ameri-
can-Dentist.
- 3 Franzen Dr. Hartwig, Prof
We.
Hoffmann Dr. Herb., Lehr-
amtsassessor.
- 4 Siegele Martha, Privat.
- Völle Anton, Blechner.
- Wenger Friedr., DiplJngen.

47a.3. Künkel Karl, Dipl.-Ing.
und Kfm. und *Berisch
Herm., Hofjuwelier.

- 1 Görger Ab., DJngen. und
Bürovorst.
- Pintsch Jul. N.-G. Jngen-
Büro.
- 2 Himmelheber Karl, Fabrikf. u.
bayer. Konsul.
- 3 Berisch Ludw., Hofjuwelier.
- 4 Bloch Phil., Bantdirektor.
- Rudenbrod Karl, Diener.
- 5 Weutinger Joh., Amtsgeh.

No. Linke Seite.

47b.1. Bad. landw. Berufsge-
nossenschaft.

- 2 Kamm Karl, OStallM.
- 3 Hermsdorf Walter, Zahnarzt.
- Sinterskirch Marie, Privat.
- 4 Bindner Ludw., HausM.
- Schindler Franz, HausM.
- Zeuster Elisabeth, Kunstmalerin.

+ Karstf. +

49. St. Vincentiushaus, Altes
(einschl. St. Marienhaus)

- Schneider Christina v., Oberin.
- Birnbrüder Mina, Näherin.
- Dietsche Gottf., MinDKöKat
a. D.
- Dietsche Luise, Privat.
- Fredr Karl, MinKat.
- Genicoud Luise, Privat.
- Gleichmann Marie, Privat.
- Gut Karoline, Privat.
- Hartmann Kathar., Privat.
- Häukner Hedwig, Plästin.
- Köppel Kreszentia, Privat.
- Kres Stef., RechtsratWe.
- Loes, SenatspräsiWe.
- Manz Johanna, Privat.
- Morgen Marie, Privat.
- Mathis Luise, OSehrerin.
- Nettering Wilh., OStallM a. D.
- Reiter Luise, Lehrerin a. D.
- Ritter Dr. Herb., MedNatWe.
- Schilling Emma, Lehrf. a. D.
- Schneider Jos., KanzleiratWe.
- Serger Franziska, Privat.
- Serrière Helene, Privat.
- Seubert Dr. Emil, GehNatWe.,
Erz.

- Siebold Ernst, KöKat a. D.
- Teuffel Fritz, Fehr. v., OStall-
rat u. OSehrWe.
- Wittmann Franz, Privat.
- Wolf Jos., Religionslehrer.

51. *Südd. Disconto-Gesell-
schaft, N.-G. in Mann-
heim.

- 2 Maher Ludw., Bantdirektor.
- 3 Warnede Wilh., Bantdirektor.
- 4 Buch Ludw., Bantbevollmächt.
- Glanz Edwin, Bantbeamter.
- H1 Kaffiede Wilh., Chauffeur.

53.1. Mannheimer Fritz
Siegfr., Kfm.

- 2 Eisenlohr Dr. Wilh., MedNat,
prakt. Arzt.
- 3 Adler Dr. med. Erich, Fach-
arzt für Magen-, Darm- u.
Stoffwechselfrankheiten.
- 4 Siegel Friedr., Stadtbeamter.

57.1 u. 2. Lorenz Wilh., Dr.
ing. h. c., OKommerzien-
rat.

- 3 Wolf Heinr., Kraftwagenfüh-
rer.
- H1 Schramm Fritz, Buchhalter.

63.1. Knopf Max, Kfm

- 2 Karz German, Friseur.
- 3 Sofer Gertrud, Lehrerin.
- Lichtenberger Alf., Kfm.
- 4 Meier Heinr., Fabrikbeamter.
- H1 Rimprecht Otto, Schreiner.

No. Linke Seite.

65. *Schöder Paul, KfmWe.

- 1 Weiß Herm., DJngen.
- 2 Hofmann Joh., Lehrer.
- Daas Josefa, FortbildSchul-
lehrerin.
- Matheis Magdal., Privat.
- 3 Rupp Gust., Jngen.

67.2. Diefer Rud. sen., Kfm.

- 1 Herrigel Ost., Prof.
- 3 Kunz Dr. Karl, Franenarzt.
- H1 Günther Joh., Kranfenn.

69.1. Schneider Karl, Kfm.

- 2 Rabis Georg, Reichsbantrat.
- Rapp Adolf, Bantf.
- 3 Huber Dr. Franz, MinKat.
- 4 Hübner Heinr., Werkführ.

69a.2. Werber Ab., OStallM-
We.

- 2 Werber Dr. Friedr., DiplKfm.
- Werber Ludw., RegKat.
- Kunz Georg, Bantdirektor.
- 3 Sauer Wolftram, RegKat.
- 4 Burgard Ernst, Schlosser.

71. *Beder Ferd., Adv. und
Notar in Wiesbaden.

- 1 Berther Otto, DJngen.
- 2 Mändle Ab., Fabrikf.
- 3 Fall Herm.
- Kaltenberg Luise, Privat.
- Laubert Elise, Privat.

+ Girtsch. +

73. *Wolf Dr. Emil, Gymnas-
Direktor (Frau).

- 1 Sutter Otto Ernst, DiplIng-
Frau.
- 2 Eberhardt Ludw., Kfm.
- 3 Hofmann Gg., Maschinendirektor.

75. *Vöhlein Paul, Pfarrer in
Vetberg.

- 1 Sammel Sam., Kfm. (Sieb-
handlung).
- 2 Faust Clara, Tonkünstlerin.
- Faust Gust., OKirchenratWe.
- 3 Eisenlohr Ab. Rob., Prof.
a. Staatslechn.
- H4 Kempert Regina, Privat.

77.2. Rabe Aug., Justizp.
a. D.

- 1 Weber Fritz, Kfm.
- 2 Zahn Amalie, OSehrerin.
- 3 Wagner Leop., FabDir.
- 4 Weber Otto, Schlosser.

79. *Fiskus.

- 1 Tiefert Dr. Jos., OStallM.
- 2 Bender Dr. Justus, OStallM.
- 3 Schweinfurth Erwin, Justiz-
Sehr.

81. *Morgenroth Dr. Friedr.
SandNat (Frau) in O-
desberg.

- 1 Auwaerter Carl, Fabrikf.
- 2 Lehler Otto, FabDir.
- 3 Kohler Jos., Kfm

Telephon
Nr. 1987

Grabenkämfer

(am Endpunkt der Straßenbahn)

Karl Wilhelmstraße Nr. 90
(am Endpunkt der Straßenbahn)

Carl Westermann,

Georg Fleischmann
Augustastr. 9 • Telefon 2724.

Immobilien, Hypotheken und Finanzierungen.
Vermittlung von Geschäftsräumen u. Geschäften
aller Art.

Linke Seite.

98. *Hohlen und Halbach G.
 O. F. v., Schlosshauptmann-We. Erben.
 1 Fehler Franz, Bürodir.
 2 Hammerberg Karl Dr., Fabrik.
 3 Wölschler Walter, Kfm.

+ Leopoldst. +

99. Schweidhardt Emil, Architekt-We.

1 Kell Ost Dr. phil., Prof.
 2 Peter Ost., Banfprofurist.
 3 Hut Friedr., Senatspräsident.

100. Kemper Wilh., Priv.

1 Hammerhofer Friedr., Architekt.
 2 Eypner Else Frau, Priv.

101. *Bad. Beamtengenbank
 a. G. m. b. H.

1 Zischler Fritz, Kfm.
 2 Zinsultriebedarf Karlstrube
 G. m. b. H.

1 Schönhofer Georg, Kfm.
 2 Kaffka Otto, StBcant. a. D.

1 Zeibold Anton, DBPostZusp.
 2 Zeibold Else, Habierlebererin.
 3 Weid Alice, Hebrerin.

102. Weid Jos., DBSct. a. D.

103. Odenheimer Bernh., Fabrikant.

1 Gensle Rud., RegDir.
 2 Hehlen Hans, Prof.

1 Frey Eduard, Bürovorst.
 2 Krenzel Franz, KottenM.
 3 Wehr Anna, Köchin.

104. Schmidt Hans, Kfm. in
 Stuttgart.

1 Hofmann Emil, FinDBSct.;
 Frau Damenschneiderin.

1 Wölschler Franz, Kfm.
 2 Fink Hans, ReichsbZusp.
 3 Weiting Ernst, Kfm.

105. *Maab, Marcher & Co., G.
 m. b. H.

1 Brandel Wilh., Kfm.
 2 Streiber Otto, Kfm.

1 Hohl-Groß- u. Kleinhdl.
 1 Unt Karl, Prof.

1 Kalluga Karl, Registrator.
 2 Lecher Karl, Schlosser.

1 Appel Ost., Architekt-We.
 2 Wölschler Paul, Regist.

106. *Göffel Konr., Baumate-
 rialiengech.

1 Bomburger Nath. M., Wein-
 händler.
 2 Zöll Karl, Prof.

1 Bomburger Dr. Max, Kfm.
 2 Göffel Wilh., SchneiderM.
 3 Klein Wendel., Maler.

107. *Göffel Konr., Baumate-
 rialiengech.

1 Sauter, von Dankenschweil,
 Ferd., GenLeutnWe. Erz.
 2 Eibel Dr. med. Nch., Spez-
 list für Geburtshilfe und
 Frauenkrankheiten.

1 Bähr Dr. Otto, Senatspräsid.
 a. D.

1 Hehen Heint., Herren- u. Da-
 menschnider.
 2 Eppenheuer Wilh., Kfm.

No. Linke Seite.

99. *Göffel Konr., Baumate-
 rialiengech.

1 Göffel Karl, DiplIng.
 Wasserrechtbüro der Bad.
 Wasser- u. StraßenbauDir.

2 Eibel Karl, Daurat.
 H1 Wörther Viktor, Amtsgeb.

101. *Braueri Heint. Fels,
 G. m. b. H.

1 Kaffee Mah.
 2 Schöpf Jst., Metz. u. Wirt.

102. Reichsvermögensverb.
 (früh. Versorgungs-
 Anstaltenhaus).

— Feuermelder —

Verwaltungsgebäude:

1 Schmidt Friedr., HausM.
 Gaffner Emil, DBegSct.

2 Eiwem Jos., DBermSct. a. D.
 Manas Jul., Lichtbruderei.

3 Maiber Karl, Amtsgeb.
 Berg, Franz, HausM. a. B.
 Knopf Lina, We., Köchin.
 Knopf Emil, Schlosser.

Vinter Flügel:

1 Krey Eugen, HermDBSct.
 2 Steinbrenner Dr. Ludw., Min-
 Rat.

3 Bräuninger Joh., FinSct.

Rechter Flügel:

1 Mitschke Ad., Kfm.
 2 Boraas Fritz, RegZusp.

3 Wächler Friedr., Bauinsp.

105. Grimbo Wilh., Blech-
 nerMWe.

1 Grimbo Heint., BlechnM.
 Storz Jst., Kfm.

2 Braun Ant., selbst. Privat-
 Architekt.

3 Hellingner Ludw., DBZusp.
 4 Anedi Eissa, Priv.
 Rippart Hugo, Ingen.

5 Glaser Heint., techn. Revisor.
 Weigle Friedr., DBZuspWe.

6 Baumann Adolf, Kfm.
 Baumann Dav., FabrikarbWe.

107. Reichert Karl, Eisen-
 Sct.

1 Wäg Karoline, Priv.
 Gebser Dr. Paul, Stabsarzt-
 We.

3 Eberhard Gert., Priv.

109. *Stark Hans, Priv.

1 Bachmann Joh., DBSctWe.
 2 Rottermehl Jos., Kfm.
 Müller Adolf, IngenWe.

3 Kup Wilh., BauinspWe.
 4 Jüngert Gust., Registrator.
 Jürgert Irma, Pianistin.

5 Germer Arthur, Maler.
 Schmidt Herb., SchreinerM.

111. Steinwarz & Schmidt,
 Zentralheizungsverf.

2 Bernet Faber, Priv.
 Lächele Wilh., Werkhelfer.

3 Jäckle Friedr., Kfm.
 Kellermann Phil., SchuhM.
 4 Weider Adolf, TaglWe.
 Ebb Adolf, Werkführer.

5 Philipp Jst., Maler.

No. Linke Seite.

113. *Brauerieigesellschaft
 Moninger A.-G.

1 Schnell Herm., Kfm., Delita-
 tesser-Großhdl.

2 Kammerer Friedr., Priv.
 3 Simon Eug., DBKat a. D.

113.a *Brauerieigesellschaft
 Moninger A.-G.

H1 Renner Leonh., MaschnM.

115. Brauerie Heint. Fels,
 G. m. b. H.

2 Fels Heint., alt, Braueriebef.
 3 Fels Emil, Direktor.

Werkwohnung:

2 Holzer Damastus, Maschnist.
 3 Hug Jonas, BrauM.
 Meinelbam Jos., MaschnM.
 Rothmund Emil, KellnerM.

+ Fröbesti. +

117. *Brauerie Heint. Fels,
 G. m. b. H.

1 Wirtschaft a. Kellner.
 2 Wiedemann Dr. Hans, Mag-
 MedKat, GenDBrzt a. D.,
 prakt. Arzt.

3 Müller-Wiedemann Otto, Ver-
 waltDBSct.

4 Fels Heint., BrauerieDir.
 5 Wetterauer Emil, Wirt.

123. Ammann Dr. Otto, Pro-
 feßor.

1 Panslowsky Dr. Kurt, Fach-
 arzt f. Chirurgie u. Frauen-
 leiden.

3 Lange Siegfried, JustKat,
 Kfm. a. DDBericht.

4 Lauerson Bruno, DiplIngen.,
 Arch.

5 Lauerson Paul, Buchb.

125. *Hohlbecker Franz,
 SchreinerMWe.

1 Moos Jos., Reisender.
 Nebenius Friedr. Wilh., Pau-
 ratWe.

Porbeck Viktor v., OberstWe.
 2 Wader Gust., GPKatWe.

3 Schönböck Bernhard, Kfm.
 4 Feingelmann Ant., BauZusp.

127. *Stahl Wilh., DBaurat-
 We. (Erben)

1 Paris Fritz v., Kfm.
 Trompeter Friedr., PolDBtn.

2 Simon Ludw., HauptmWe.
 3 Steiner Karl, DBegKat.

4 Lüd Edm., Fabrikarb.

129. Bähr Dr. Ferd., Sena-
 tor a. D., SanKat.

2 Eoldner Paula, GehKatWe.
 3 Hohlmeier Phil., DBKat.

4 Böller Emil, Kfm.

131. Silberborth Dr. Wilh.,
 RegMedKat.

1 Müller Dr. h. c. Karl, Direc-
 tor d. Landwirtschaftskammer.

2 Ernst Dr. Gotth., ProfWe.
 Heinz Karl, We., Priv.
 Brütter Friedr., Schauspiel.
 Mitgl. d. Landestheatrs.
 Lindenau Erich, Prof.

3 Cassert Karl, Kfm.

Wilhelm Braunnagel
 Spezialhaus für
 Futterstoffe
 Herrenstraße 7 :: Fernsprecher 2827

Paul Drollinger
 = Nahrungsmittelfabrik =

Sofienstraße 117 a
 Fernsprecher 3753

Fabrikation von:
 Kekes · Zwieback · Paniermehl

Ernst Hoepfner = Wilner

- No. Linke Seite.
133. *Karlsruher Schiffahrts-
Aktien-Gesellschaft.
1 Ott Dr. Friedr., Amtsrichter.
übrig Dr. Ludw., Arzt u. We.
2 Adam Karl, Kfm.
3 Jeugner Otto, Dir.
4 Große Friedr. L., Kfm.
4 Reutenstein-Rodolf Clotilde,
Freiin v., Malerin.
- 135.3 Schönwald Sch., Kfm-
We.
1 Salzer Ernst, Dipl.Ingen. und
Baurat.
2 Reinach Moriz, Gehf. Rat.
4 Große Gust., Eisendr.
Leuthe Gust., Lehrer.
Schönwald Pet., Bürogeh. We.
- 137.2 Ködel Mart., BernWe.
1 Bohm Alb., Geldzähler. Frau.
3 Zimmermann Aug., Gew. Lehr.
4 Bogler-Holzhausen Rich Prof.
139. *Jourdan Dr. Josef., Arzt.
1 Imhoff Alb., Kfm.
2 Kammerer Herm., DPostrat.
3 Diatonissenheim Verhesda.
+ Gartenst. +
- 139a. Steiner Jul., Weinhdlr
Baurat.
+ Eisenlohrst. +
- 141a. *Schwarz Frdr., Dent.
1 Pfannkuch & Co., Kolonialw.
(Zil.).
Gödder Arth., Kfm
2 Hofheinz Dr. phil., Lehramts-
assessor.
Müller Elvira, Lehrerin.
Waller Helene, Lehrerin.
Schroder Rud., Rentner.
3 Henrich Emma, Lehrerin
a. D.
Henrich Mina, Lehrerin.
Staufert Friz, Kunstmaler.
4 Fischer Karl, WerkM. We.
Höpf Eugen, Bankbeamter We.
Schneiderin.
- 143.3 Seiter Wilh., Tapez. M.
1 Parly Friedr., Kfm.
2 Winter Friedr., Fabrik. We.
- 145.3 Jffel Heinz., Kunst-
maler.
1 Bandel Hugo, Revis. DZusp.
2 Birsch Karl, Kfm.
4 Halle Friz, Kfm.
147. *Vierlinger R., Kondi-
tor (Frau).
1 Zuber Friedr., Bern. Sekt.
2 Wege Ost., Rev. We.
3 Schwäfer Eug., Buchbinder.
Krdner Rud., Kfm.
4 Ludwig Karl, Kfm.
149. *Häberle Ernst, Prof. We.
Erben.
1 Ruy Heinz., Zivil. Ingen.
2 Stadtmüller Hugo, Prof.
3 Niegel Auguste, Frau, Priv.
4 Sohn Karl, Ingen.

- No. Linke Seite.
151. Uibel Friedr., Obst- und
Gemüsehdl.
2 Heberle Erwin, DPost. a. D.
3 Drollinger Herm., Amtsricht.
We.
Garbsch Ede, Hauptm. We.
4 Franken Herm., Blechner und
Zustall.
Schmalz Bernh., Metallschlei-
fer We.
Schmidt Karl, Obmann We
- 153.2 Böllinger Eug., Eisen-
Zusp.
1 Kirchgöbner Karl, Bankbeam.
a. D.
Weller, Bäderoffiziale.
3 Rüd Otto, DZusp.
4 Groß Rud., Zimmerm.
155. *Voländer Walter, Kfm.
1 Oberst Rud., Kfm. We.
2 Raur Lutz, Priv.
Wissert Adolf, Adv. Rat. We.
3 Schmalz Otto, Stadtk. D. Sekt.
4 Löffinger Alb., Dipl. Ing. We.
+ Bunsenst. +
- 159.1 Rastätter Theod., Metz-
gerei.
2 Schmitt Ferd., Eisen. D. Sekt.
a. D.
3 Müller Alb., Adv. Rat.
4 Müller Karl, WerkM.
161. Ott Karl, Steindr.
1 Ott Karl, Kurz-, Weiß- und
Wollwaren.
2 Stengler Georg, WerkM.
Winter Otto, Stadtk. Sekt.
3 Samelmann Joh., Bierführer.
Lichtenwaller Rud., Dienbauer.
4 Dietrich Ant., Kaffier.
Theobald Georg, Chauffeur.
163. *Trautmann Th., Arch.
1 Wittmann Ost., Ingen. We.
2 Schöffinger Leop., Ag. Baurat.
a. D.
3 Rapp Gust., Bern. Sekt.
4 Muth Karl, Kontroll.
165. *Trautmann Th., Arch.
1 Bären Rob. von, Staatl. gepr.
Dentist.
Frischlin Karl, BauM.
Maier Jos., Eisen. Sekt.
2 Bitter Franz, Kfm.
Wolfschütz Herm., Eisenbahn-
Kanzl. Zusp. a. D.
3 Graeb Benno, Kfm.
Herz Friz, Staatschauspieler.
4 Werner Karl, Kriminal. Kommiss.
Eisenlohr Wilh., Kfm.
+ Süßst. +
167. *Mieter- u. Bauverein.
1 Ludwig Georg, WerkM.
2 Beck Friedr., Schuhm. Gesch.
Reit Leop. Forner.
3 Grünacher Franz, Kontroll.
Rastätter Friedr., Priv. We.
4 Fittlerer Max, Schlosser.

- No. Linke Seite.
169. *Mieter- u. Bauverein.
1 Zieber Peter, Buchdrucker.
2 Haag Christ., Dreher.
Mader Otto, Korrespondent.
Stöhr Johs., P. Schaffn.
3 Kraft Karl, Mech.
Schmidberger Joh., Brauerei-
arbeiter.
4 Hammer Georg, Dreher.
171. *Mieter u. Bauverein.
1 Mertel Otto, Mech.
Kolz Aug., Schlosser.
2 Franck Ferd., Lokf. a. D.
Schneff Bened., WerkM.
3 Fittlerer Herm., WerkM.
Fittlerer Max, Lehrer.
Rehm Ludw., Stadlarbeiter.
4 Basler Friz, Gebr. Wstf.
+ Weipienstraße +
173. *Soulier Wilh., Kfm.
1 Erlas Wilh., We., Kolonialw.
Gesch.
Reiß Peter, Wagl. We.
2 Schauler Alf., Sekt.
3 Müllermann Karl, Kfm.
Müller Heinz., Baugesch.
(Biro).
Kollraich Gechw.
4 Gehalt Heinz., Bildhauer.
Zauner Franz, Kfm.
175. *Dubi Karl, Wirt.
1 Schwaier Karl., techn. Eisen-
D. Sekt.
2 Mottsch Karl, Ger. Sekt. a. D.
3 Geber Wilh., Kfm.
4 Uble Friz, Kfm.
+ Liebigt. +
- Rechte Seite.
- 2/24. Stadtgem. (Baupläge).
26. Stadtgemeinde (Garten-
dir.).
28. Stadtgemeinde (Ziefbau-
amt).
2 Lang Martin, städt. Aufst.
+ Sommerst. +
30. *Israelit. Gemeinde.
Steffelin Eug. v., Expedient.
Lagerhallen.
36. Israelit. Gemeinde (Alt-
Friedhof).
+ Ostendst. +
- 38/44. Stadtgemeinde Karls-
ruhe.
- Feuermelder -
Steffelin Eugen v., Expedient.
Lagerplatz.
50. *Rodenheber Carl, Fabri-
kant.
Lagerplatz d. Fa. Riempy Chr.
- 52/54. *Stadtgem. Karlsruhe
(Lagerplatz).
Kolz Joh., Kohlenhdlg.
+ Lokalbahn. +
+ Kapellenst. +



Rechte Seite.
 74.2 **Wagner Karl, MalerM-We. u. Kinder.**
 1 Körner Seintr., HerrenModem.
 Wagner Karl, Tapetenbdlg.
 3 Fuchs Wilh., Maler.
 4 Bergner Theod., DZusp.
 Rittner Karl, SchneiderM.
 5 Feil Alb., Portier.
 H1 Tcherler Jaf., Schuhbedarfsartikel en gros.
 Baupel Kurt, Lehrer.
 76.2 **Freund Rich., KonditorM.**
 1 Freund Rich., Konditorei.
 Einkaufsgenossenschaft des Bad. Konditorenverb. e. G. m. b. H.
 3 Schubnell Eug., Kfm.
 Schubnell Eug., Tabakwaren-Grohhdlg.
 4 Geiger Ernst, KblographWe.
 Raich Eug., Kfm.
 5 Deucher Frd., Chauffeur.
 Dünner Franz, SchneiderWe.
 + Adlerst. +
 78. **Arbeiterpensionskasse V d. deutschen Reichsbahn.**
 1-4 Reichsbahnbetriebskrankenkasse und Arbeiter - Pensionskasse V. Büro.
 5 Bahr Konr., EisenbSchaffner a. D.
 Seger Wilh., EisenbSchaffner.
 80. **Koransky Walt, Hilfsstaatsanwalt, Koransky Alice, cand. med. und Seiderer Ludw., GlasjerM.**
 1 Scheuert Max, Zigarrengesch.
 Zäpfel Georg, SchneiderM.
 2 Guntiger Moriz, Kfm.
 3 Better Luise, Priv.
 5 Stern Menfo, Kfm.
 82.2 **Seiderer Ludw., GlasjerM.**
 1 Schwant Emil, We., Friseurgeschäft.
 Westheimer Sal., Zigarrengeschäft.
 4 Köppler Friedr., Gießer.
 Leibner Rich., Prof.
 Steidel Jaf., PrivWe.
 H1 Seiderer Ludw., Glasereiwerkstatt.
 H2 Jabrans Ludw., Schneider.
 Jörger Franz, Hilfsarb.
 Jörger Wilh., Hilfsarbeiter.
 84. **Bauberein Südd. d. Siebententags-Adventisten e. V. in München.**
 1 Schubbhof, SchuhwHandl.
 2 Büro d. Vereinigung d. Siebententags-Adventisten.
 Seng Gust., Prediger.
 3 Hofbiz „Alter Bahnhof“.
 4 Himmel Daniel, Priv.
 5 Scherg Wilh., Reisender.
 H1 Vortragsaal d. S.I.A.
 86. **Goldfarb Jos., KfmWe.**
 1 u. 2 Reinitzer, Gebbert & Schall, A.G. ärztl. techn. Industrie. Weisa & Wert A.G.
 3 Aldermann Karl, Auctionator.

Rechte Seite.
 88. **Odenheimer Jul., Hotelbes.**
 90. **Haumesser Ed., Hotelbes-We. und Kinder.**
 Hotel National.
 92. ***Anittel Dr. Alb., Buchdruckreibej. (Frau).**
 1 Wittsch. Kaiser Friedrich.
 Ebel Alb., Gastwirt.
 2 Guhl Wilh., Schneidergesch.
 3 Meinger Sofie, Priv.
 4 Heinrich Wilh., Schlosser.
 5 Burghardt Friedr., Schmied.
 H2 Müller Hugo, BadMWe.
 4 Roth Leop., Glasmaler.
 5 Sauter Wilh., Reisender.
 94. **Baumgart Karl, Hotelbes. Hotel Lutz.**
 96.3 **Chret Gottl., Wirt.**
 Wittsch. zum „Merkur“.
 1 Schwörer Otto, Friseurgesch.
 Zschmann Karl We., Zigarren-geschäft (Laden).
 2 Ebel Eug., Geschföhrrer.
 Schwörer Otto, Friseur.
 Zschmann Karl, KfmWe.
 3 Belsch Emil, Kfm.
 4 Usher Mor., Kfm.
 Borasch Ernst, Buchbdlg.
 Williwelt Georg, EisenbDZusp.
 5 Bachmeier Karl, SchneiderM.
 + Kreuz u. Karlfriedrichst. +
 116. ***Wimpfheimer Eug., Kfm. und *Wimpfheimer Dr. Heinr., Adv.**
 1 Liebmann Jos., Pantgeschäft.
 2 Weill Seintr. W., Bankdirektor.
 3 Pulmerincq Eduard v., Oberst a. D.
 4 Ammann Rob., DivJug. u. StadtRatrat.
 H1 Hartmann Friedr., StbSchaffner a. D.
 4 Erbs Helene, Waschfrau.
 118. **Stadigem (Lindenschule).**
 H1 Bösch Seintr., HausM.
 120.3 **Fuchs Gust., Kfm.**
 1 Ded Franz, TelWerkf.
 3 Fuchs Dr. Rich., Ingen., Architekt.
 4 Febr Alois, Kraftwführ.
 122.2 **Friedberg Dr. Max, Adv.**
 1 Lehmann Alb., Kfm.
 2 Friedberg Dr. Berta, AdvWe
 Blachinski S., Kfm.
 3 Etkinger Dr. Karl, Adv.
 4 Dbergfell Karl, Schlosser.
 Bohn Aug., Reisender.
 124. **Beuscher Peter, Kfm.**
 H1 Beuscher Peter, G. m. b. H.
 126. ***Burchardt Rich. Wein-gutsbesiber.**
 1 Wolf Karl, Maler.
 2 Daumiller Wilh., Kfm.
 3 Daubenberg Leop., DZugenWe.
 Seifried Alb., DiplJugen., Architekt.
 4 Nowka Wilh., Kfm.

Rechte Seite.
 88. **Odenheimer Jul., Hotelbes.**
 90. **Haumesser Ed., Hotelbes-We. und Kinder.**
 Hotel National.
 92. ***Anittel Dr. Alb., Buchdruckreibej. (Frau).**
 1 Wittsch. Kaiser Friedrich.
 Ebel Alb., Gastwirt.
 2 Guhl Wilh., Schneidergesch.
 3 Meinger Sofie, Priv.
 4 Heinrich Wilh., Schlosser.
 5 Burghardt Friedr., Schmied.
 H2 Müller Hugo, BadMWe.
 4 Roth Leop., Glasmaler.
 5 Sauter Wilh., Reisender.
 94. **Baumgart Karl, Hotelbes. Hotel Lutz.**
 96.3 **Chret Gottl., Wirt.**
 Wittsch. zum „Merkur“.
 1 Schwörer Otto, Friseurgesch.
 Zschmann Karl We., Zigarren-geschäft (Laden).
 2 Ebel Eug., Geschföhrrer.
 Schwörer Otto, Friseur.
 Zschmann Karl, KfmWe.
 3 Belsch Emil, Kfm.
 4 Usher Mor., Kfm.
 Borasch Ernst, Buchbdlg.
 Williwelt Georg, EisenbDZusp.
 5 Bachmeier Karl, SchneiderM.
 + Kreuz u. Karlfriedrichst. +
 116. ***Wimpfheimer Eug., Kfm. und *Wimpfheimer Dr. Heinr., Adv.**
 1 Liebmann Jos., Pantgeschäft.
 2 Weill Seintr. W., Bankdirektor.
 3 Pulmerincq Eduard v., Oberst a. D.
 4 Ammann Rob., DivJug. u. StadtRatrat.
 H1 Hartmann Friedr., StbSchaffner a. D.
 4 Erbs Helene, Waschfrau.
 118. **Stadigem (Lindenschule).**
 H1 Bösch Seintr., HausM.
 120.3 **Fuchs Gust., Kfm.**
 1 Ded Franz, TelWerkf.
 3 Fuchs Dr. Rich., Ingen., Architekt.
 4 Febr Alois, Kraftwführ.
 122.2 **Friedberg Dr. Max, Adv.**
 1 Lehmann Alb., Kfm.
 2 Friedberg Dr. Berta, AdvWe
 Blachinski S., Kfm.
 3 Etkinger Dr. Karl, Adv.
 4 Dbergfell Karl, Schlosser.
 Bohn Aug., Reisender.
 124. **Beuscher Peter, Kfm.**
 H1 Beuscher Peter, G. m. b. H.
 126. ***Burchardt Rich. Wein-gutsbesiber.**
 1 Wolf Karl, Maler.
 2 Daumiller Wilh., Kfm.
 3 Daubenberg Leop., DZugenWe.
 Seifried Alb., DiplJugen., Architekt.
 4 Nowka Wilh., Kfm.

Sämtliche Konsumweine / Weber & Albrecht Ruppenerstraße 54 Fernsprecher 3305

Landesbank für Haus- u. Grundbesitz e.G.m.b.H. Telegramm-Adresse GRUNDBANK Kaiserallee 4
 Bank und Sparkasse des organisierten Grund- und Hausbesitzes. Postscheckkonto 24.300. Telefon 5846

IV. 164

Kriegs-Straße.

Grabdenkmäler
 Karl Wilhelmstraße Nr. 90
 (am Endpunkt der Straßenbahn)
 Carl Westermann,
 Telefon Nr. 1987

- No. Rechte Seite.
128. *Klose Frd. Prof., *Hoffmann Dr. Hugo, MedNat (Frau), *Klose Amelie, Pianistin.
- 1 Dörr Dr. Ing., Seintr., Prof. a. StLechn.
- 2 Bed Magdalena u. Marie v., Frw.
- 3 Fenewein Hans, Ingen., Rfm. Fenewein Max, DiplIngen.
- 4 Albert Jos., Friseur.
- 130.2 Gutsch Friedr., Gen-VertrWe.
- 1 Koll Konrad, Rfm. Weßmann Martha, Gewäfst. a. D.
- 132.2 Kühlenthal Hugo, Bau-rat a. D. *Sophie und Anna.
- 1 Gutmann Karl, ZeichenInstp. a. D.
- 134.1 Battlehner Emil, Oberst-Leutnant.
- 1 Deneke Hans, Betriebsleiter.
- 2 Engels Wilh., Prokurist.
- 3 Reitberg Leop. v., HauptmWe.
136. *Arbeiterpensionskasse V der Staatsbahnen.
- 1 Ulmer Gg., EDInstp.
- 2 Fiedler Georg, ReichsbMat.
- 3 Zimmermann Frz., RchMat a. D.
- Zimmermann Paul, Dr. phil., Gesangspädagog.
- 4 Klumpp Mathilde, Gesefen. Müller Emil, techn. EisenbD Sctr.
138. Reichseisenbahnfiskus (Eisenbahnhauptkasse.)
- Guber Emil, AmtsDGeß.
- + Friedrichsplatz +
- + Ritter- u. Karstl. +
- 140.1 Gutmann Dr. Karl, MedNat.
- 2 Eglinger Konst., DiplIng., Stadtbaudirekt.
142. Krapp Jos., Fabrikant.
- 144.3 Cramer Dr. Traugott, pr. ArztWe.
- 1 Ehresmann A. & Co., G. v. v. S., Betrieb von Maschi-nen f. das Schuhm.-Gewerbe Landesbüffstelle f. heimkehrende Auslandsdeutsche.
- 146.2 u. 3 Hirschfelder Dr. Louis, pr. ArztWe.
- 1 Moos Iwan, Kunsthändler.
- 148.2 Bunte Dr. ing. Hans, GMat und Prof.We.
- 1 Bunte Dr. Karl, Prof. a. d. TechnHochschule.

- No. Rechte Seite
150. Sinner Dr. h. c. Nob., Kommerzienrat u. Ge-neraldir.
- 3 Fromm Alb., Prof.
- H1 Frank Philipp, Rfm.
152. Klumpp Gottl., Kommer-zierratWe.
154. *Kircheisen Dr. Paul, Generaldirektor in Sön-ningen a. Rh.
- 1 Reigelse Rich, Zahnarzt (Prag.)
- 2 Meier Dr. jur. Afr., Bankier.
- 3 Hund Herm., LehramtsWf.
- Lindemann Alb., Fabr.
- 4 Diekmann Rud., Rfm.
- Helfers Friedr., Bankbeamter.
- Helfers Wilh., HausW.
- H1 Strübel Wilh., Dreher.
- 156.3 Bender Ad., RfmDir.
- 1 Sachs-Fittel Lina, RichterWe.
- 2 Rindersbacher Ad., Dir.
- 4 Crocoll Heintr., Architekt.
- 158.1 Blum Frdr. We., Eij-Instp.
- 2 Hauger Thessa, Frw.
- 3 Linde Frdr. v. d., Rfm.
- 4 Bonntam Ida We., Frw.
160. *Bad. Landesgew.Bank AG.
- 1 Bad. Handwerkskammertag und Handwerkstag. Forschungsinstitut für ratio-nelle Betriebsführung im Handwerk e. B. (Abt. Ver-waltung). Betriebs- und Lehrmittelgef. m. b. S. Verband bad. Handwerker-Ge-nossenschaften.
- 2 Ganzer Carl, Sündtus.
- 3 Krut Wilh., Konstruktur.
- + Hirschst. +
162. *Zippelius Hans, Arch.
- 1 Mehl Aug., Staatsanw.
- 2 Pleuler Julie, Frw.
- Kentwig Wilh., Kammerfänger.
164. *Guth Aug., Fabrikant-We.
- 1 Bergmann Theod., BetrBeamt.
- 2 Wöcklin v. Wöcklinsau Adolf Frhr., Generalleutn. a. D., Erz. We.
- 3 Gruenewald Konr. v., Dr Ing.
- 166/168. *Bürklin Dr. Alb., WGRat, Erben.
- Reiser Ekstabelh, LehrerIn.
- Reiser Jos., HausWWe.
170. *Bürklin Dr. Alb., WGRat, Erben.
- 1 Roth Jos., Sctr.
- 2 Helmking John, KonsulWe.
- 3 Arebell Friedr., BauartWe.
- Jugenoel Dr. Hans, Mannw.
- H1 Grafer Christ., Aufß.
- 2 Söhler Herm., Kraftf.
- 3 Kauscher Hans, HausW.

- No. Rechte Seite
- 172.3 Hämmerle Franz, Le-zirksdirektor.
- 1 Diemer Ludw., BauartWe.
- 3 Stridel Anna und Emilie, Lehrerinnen.
- H2 Wolf Wilh., Pufft.
- 174.2 Gißler Dr. Max, Frauen-arztWe.
- 1 Bopp Dr. Walter, Zahnarzt (Paris).
- Becht Sch., Rfm. Sachverständig.
- 2 Seyb Jul., Berat. Volkswirt.
- 4 Lorgi William, Rfm.
- 176.2 Haas Dr. Seintr., N-AnnWe.
- 1 Hirsch Abrah., FrwWe.
- Krotowski Elias, Rfm.
- 3 Feist Leonore.
- + Leopoldst. +
178. *Mappes Georg Aug., Rfm.
- 1 Manaster Israel, Rfm.
- 2 Bredtel Frieda, Lehrerin.
- Wolf Afr., GeneralmajorDz.
- 3 Wolff Gust., Hauptm. a. D.
180. Lanh Karl, Vizekonful-We.
- Kettich Karl, Forstrat.
182. Lauter Wilh., OBürger-MWe.
- Güdele Georg, Mannw.
184. *Bad. Landwirtschafts-kammer, hier.
- Bad. Obstverarbeitung, G. m. b. S.
- Brand Ost., RchInstp.
- Budenbahl Dr. phil. Otto, RInstp.
- Deutsch. Weinbauverband.
- Fahrtschon Dr. Heintr., Gene-ralstf.
- Gips Otto, Rfm.
- Mondorf & Mellert, G.m.b.H.
- Obstverwertung d. Bad. Land-wirtschaftskammer.
- Baepfel Hugo, Buchhalter.
- Schwenker Gust., Gold- u. Sil-berwaren en gros.
- Südb. Gärtnereigen, e. G. m. b. S.
- Verb. bad. Gartenbaubetriebe.
- 186.1 Solis Friedr., Rfm. und Oberföll Franz, FabrikantWe.
- 1 Köth Wilh., PrivatWe.
- 3 Herms Helene, MusikLehrerin.
- Trefurt Hermine, Frw.
- H1 Ritter Rud., Rfm.
- H2 Armleder Karl, DiplIng.
- 3 Nimis Just., Rfm.
188. *Zingado Th., Kirchengrat Erben.
- 1 Leupler Karl, RegBaurat.
- 2 Bürgelin Herm., OBaurat.
- 3 Zingado Luise, Oberin a. D.

Georg Fleischmann Spezialgeschäft für Immobilien u. Hypotheken
 Augustastr. 9 • Telefon 2724. Handelsger. eingetr. Firma.



No. Rechte Seite

190. Wittich u. Gaffron
Ernst v., Generalleutn-
Be., Erz.
1 Weber Karl Fr., Hauptl. a.D.
2 Gaus Wilh., Kraftfahr.
192. Seeligmann Dr. Arnold,
Kfm.
1 Bonauer Ferd., Kfm.
2 Seeligmann Marie.
3 Kocher Karl, Buchhalter.
4 Eden Friedr., Sprachlehrer.
194. Tröndle Hugo, Kunst-
maler.
1 Jacob Theod., Architekt-Be.
2 Kühle Aug., Hofmisch-Be.
3 Kuhn W., Ga. Fischer's Nachf.
Handelsvertretungen.
4 Kuber Gust., BernZusp.
5 Wöhrle Hans, Reichsbanditair
196. *Holänder Walther, Kfm.
u. *Fuchs Gottfr. Kfm.
1 Hermann & Co., Damen- u.
Herrenwäsche.
2 Schilling Fris., Kfm.
3 Gronover Prof. Dr. Alb.
Fisch Kob., Kfm.
4 Biedinger Lina, Priv.
+ Westendst. +
198. *Landesfiskus Finanz-
Ministerium.
Kuster Wilh., Maschinist.
200. Landesfiskus.
1 Maier Georg, DRGNat.
Scharff Gebr., Kolonialwaren-
u. Weingroßhdlg. Büro.
2 Burger Otto, Reichsbörse-
gangsamt-Direktor a. D.
3 Burger Dr. Wilh., fotogr.
Kunstl.
4 Drollinger Wilh., Malergesch.
Kemann Theod., RadM. a. D.
Scharff Gebr., Lager.
5 Mosmann Ant., Zusp.
Schroder Ernst, FinZentr.
202. Landesfiskus.
1 Genger Meiner., Amtsgeb.
2 Weger Wilh., ZollVst.
3 Schneider Gust., StadtverwM
204. *Haas Rich. Jg., Wild-
pret-handlg.
1 Weber Herm., DRZustZentr.
2 Bened Gertrud.
3 Wulf Karl, Lehrer a. D.
4 Schneider Dora, PrivLehrerin.
5 Schneider Heinr., GhDirekt-Be.
6 Megger Rob., Kfm.
7 Wurscher u. König, Großhand-
lung in Jahnwaren usw.
206. *Brauereigesellsch. vorm.
S. Moninger.
1 Galt, z. Stadt Baden.
2 Wetz Adolf, Kassendn.
3 Wader Gust., Wirt.
4 Hof Heinr., EisenhJngn.
5 Angel Friedr., Zusp.

No. Rechte Seite

- 4 Blumich Friedr., WerkM.
Dchs Aug., Friseur.
Wehbecher Karl, PfortnerW.
5 Heis Alois, Fabrikarb.
+ Tessingst. +
208. *Schuhmacher Ernst,
Prof. und Gen.
1 Lebensbedürfnisverein (Zil.)
Nebelberger Friedr., Schmied
Be., Metallleiterin.
Eftig Anton, PolBeamer.
Hofmann Karl, WZamter a.D.
2 Amberger Kläre, Konzertsän-
gerin
Amberger Georg, EisenDZentr.
Be.
Vorkowski Erich, Postrat.
Heinendahl Alex., Kfm.
Wes Alois, Kunstmaler.
3 Gebel Friedr., ZollZusp.
Hügale Hugo, EisenhZusp.
Eichment Herm., Kfm.
4 Eichment Herm., Kunstmaler.
Wid Otto, Mechan.
5 Schulerburg Gust., Gewerksch-
Beamer, Frau.
6 Binai Jaf., StBetrZentrBe.
7 Heimbürger Georg, Buchdrucker
Auf Wendelin, Bürodn.
210. *Brauereigesellsch. vorm.
S. Moninger A. = G.
1 Rapper Jos., BrauM.
212. Brauereigesellsch. vorm.
S. Moninger A. = G.
(Verwaltungsgebäude.)
Moninger Heinr., DiplZng.,
Brauereidirektor)
214. Brauereigesellsch. vorm.
S. Moninger A. = G.
(Brauereianwesen.)
216. Brauereigesellsch. vorm.
S. Moninger A. = G.
(Schuppen.)
+ Grenzst. +
218. *Brauereigesellsch. vorm.
S. Moninger A. = G.
(Bauplatz.)
220/222. *Brauereigesellschaft
vorm. S. Moninger A.=G.
(Bauplatz.)
+ Scheffelst. +
224. *Scherer Elise, Priv.
1 Wehrbohm Erdmann, DRZentr.
Schmitt Jaf., Milchhdl.
2 Klein Otto, BaugeldnerBe.
Matt Aug., Gerichtsfz. a. D.
Matt Wilh., BernZusp.
3 Kühner Karl, Zollast.
Reile Paul, Raurat u. ProfW
4 Rube Georg, Kürschner.
Erhard Karl Th., Kfm.
Reiß Karl Frdr., Kfm.
5 Beble Adolf, Dreher.

No. Rechte Seite

- 226.1 Jäger Karl, BrauM.
a. D.
2 Zinser Gottfr. jung, selbst.
Privat-Architekt.
3 Schumacher Aug., ProfW.
4 Rachel Alb., EisenhZusp.
5 Niebling Franz, Techniker.
228.1 Wagner Karl Aug.
KchNat a. D.
1 Schury Karl, PfarrerBe.
2 Arler Käthchen, Priv.
Gund Alb., Kfm.
3 Braun Heinr., PfarrerBe.
4 Brenner Adam, Kfm.
Klumb Anna, Lehrerin.
Klumb Mart., PfarrerBe.
5 Dubbna Mich., Zuschneider.
230. *Neuhard Jaf., Prediger-
Be.
1 Neff Wilh., BernDZusp.
Schmidt Friedrich, KchNat.
2 Camal Ed., Bauprofurist.
Wader Phil., KchNat a. D.
3 Dubbede Paul, MontageZusp.
Koller Otto, MegBauZentr.
Wittlin Luise, Priv.
4 Manshardt Mich., Kfm.
Kugel Fris., EisenhZuspBe.
Steigert Karl, Priv.
5 Daubenberger Gust., Baugesch.
232. *Schmidt Emil, Fabrik.
Rohrlager d. Install.-Firma
Emil Schmidt & Conf.
234.2 Eichele Wilh., Direktor.
1 Böllin Ad. jr., Weingroßhdl.
und Molkereiprodukte-Groß-
hdlg.
3 Sternberg Otto, DRGNat s. D.
4 Walch Wilh., Prof.
236. *Stern Louis L., Fabrik.
hier und *Böllin Adolf,
Kfm. in Oberweiler.
1 Böllin Adolf, Kfm., Wein-Kel-
lerei, Kellerei u. Brennerei.
3 Kiefer Herm., Käsler.
Wehr Georg, PolWachtM.
238.1 Messang Karl, Zim-
merM.
1 Götte Rich., Zibilingen.
2 Stoder Dr. Aug., DRGNat.
3 Kühle Hans, Präfer.
Seubert Karl, Kfm.
4 Durand Alb., KchNat.
Nagel Alb., Fabrikarb.
H2 Killian Benno, Zentr.
Müller Ernst, KfmBe.
3 Himmelmann Jaf., Glaser.
Kühle Hans, Präfer.
4 Bönick Friedr., SteindDrucker
240.1 Wiedemann Joh., Mol-
kereibes.
242. *Diefsche Karl, Kfm.
1 Emanuel Gedw., Be.
Grauß Josephine, Priv.
2 Maier Adolf, KaminfegerM.
3 Bertheimer Ad., Kfm.
4 Lenz Oskar, Schlosser.
Somann Otto, Kammermusiker.

Wilhelm Braunagel Aussteuer-Artikel Herrenstraße 7 :: Fernsprecher 2827

Paul Drollinger
Nahrungsmittelfabrik

Sofienstr. 117 a
Fernspr. 3753

Spezialbrote:
Schlüterbrot, Vollkornbrot, Grahambrot

Hoepfner Bräu — Das Qualitätsbier

- No. Rechte Seite
- H1 Messing Rud., selbst. Pri-
vatarbeitst.
- 2 Albert Karl, ORegBauSchr.
Fenschel Emil, Monteur.
- 3 Müller Karl, KfmWe.
- 4 Rattermehl Jos., Schreiner.
Kofschild Gisela, Damen-
schneiderin.
- 244.2 Weid Jos., BauM.
- 1 Ebb Dr. ing. Egon, a. o.
Prof.
- 2 Gonschorek Fried., Bauuntern.
We.
- 3 Bed Leop. v., Major a. D.
Publ. Wfr., DVZinsb.
- 4 Wegmann Joh., BerwZinsb.
- H1 Göb Karl, Bertr.
- 2 Kern Herm., BerwZinsb.
- 3 Obler Otto, PolWachtM.
- 4 Hane Alb., PolWachtM.
Luger Franz, Mechan.
Schwaiger Ad., Zahn.
- 246/248. *Guhl Dr. Herm.,
Fabrikant. (Frau).
- + Schiller u. Weindrennerst. +
+ Adnererst. +
250. *Zinjer Gottfr. alt,
Architekt.
- 1 Zentsch Wilh., DivilZngen.
Erttschler Jos., EisenZinsbWe.
- 2 Wendi Aug., ORegNat s. D.
- 3 Büche Ad., ORegNat.
Büche Marie We.
- 4 Braun Karl, Kfm.
Gerwig & Krey, Herrenmaß-
gesch.
Gerwig Ed., KfmWe.
Gerwig Hans, Kfm.
252. *Neff Heinr., BäckerM.
- 1 Jödel Wilh., MetzgerM.
- 2 Duffter Marie, Lehrerin.
Duffter Mariba, Lehrerin.
- 3 Glod Joh., WerkzeugMWe.
- 4 Nupp Mich., Lehrer.
- 4 Sed Jos., Blechner.
- 254.2 Schradi Christ., Priv.
- 1 Koslowski Willi, Beamter.
- 2 Blümmel Philibp, StaatsrechM.
- 3 Anierer Herm., Bankbeamt. u.
Stadtorganist.
- 4 Weis Heinr., Architekt.
- 256.3 Kamp Jos., ORegNat
- 1 Kellner Karl, Kfm.
- 2 Holst Jul., Kfm.
- 4 Kamp Wilh., Kanzleiaff.
Kamp Wilh., PrivatWe.
- 258.2 Fuchs Bernh., Kfm.
(Frau).
- 1 Baumann Aug., Zigarren-
spezialgesch.
- 2 Hasenbäumer Erich, Gewerbe-
Schr.
- 3 Rothermel Wilh., BezDir. i. R.
Sulzberger Rafael, Privatfrau
- 4 Nag Friedr., Lehrer.
Pörrig Reinb., KanzleiaffWe.

- No. Rechte Seite
- 260.2 Weined Karl, Kfm.
- 1 Stephan Ferd., DVNat, Se-
natspräsident.
- 3 Kraußmann Dr. Fried., Amts-
gerDirWe.
- 4 Göb Friedr., Glaser.
Streib Leop., Beamter.
- 262.2 Koch Jean, Priv.
- 1 Hohndorf Arthur, StadtOZinsp.
a. D.
- 3 Blas Wilh., ArchitektWe.,
Gehamme.
- 4 Hänsler Käthen, Priv.
- 264.2 Bächle Theod., Kfm.
- 1 Lebensbedürfnisverein (Hl.)
Streibl J., Blumenladen.
- 2 Harfinger Wilh., We., Privat.
- 3 Wodreis Mich., Gärtner.
Strehle Jodor, Gartenbaube-
trieb.
- 4 Zieger Marie, Priv.
- 4 Ludwig Friedr., StadtBeamter.
- H1 Ahre Karl, Schuhmaßgesch.
- 2 Maier Jos., Priv.
- 3 Feinler Phil., Kutscher.
266. *Billiard Jul., JD-
Zinsb.
- 1 Benzinger Frieda u. Sofie,
Priv.
- 2 Moos Gottfr., OLehrerWe.
Moos Sophie, Lehrerin.
- 3 Deh Dr. Guido, Prof.
- 4 Achstetter Joh., Pflst.
- 268.3 Rohrbacher Ludw., O-
Lehrer.
- 1 Köster Franz, Priv.
Strähler Alb., ORegNatWe.
- 2 Männing Gust., Kfm.
- 4 Ottmad Marie, Kantoristin.
270. *Kouropoulos Michael,
Frau in Athen (Griechen-
land.)
- 1 Künzler Jos., PrivWe.
- 2 Grabert Wilh., Hammermüller.
- 3 Rohl Sedwig, Privat.
- 4 Ziegler Christ., Kfm.
- + Bunsenst. +
272. *Kunz Dr. med. Karl,
Frauenarzt.
- 1 Haag Engelb., EisenZinsb.
- 2 Pfeiffer Erwin, Prof.
- 3 Heiß K., PDirektor.
- 4 Fischer Georg, BauM.
274. *Frey Dr. Ernst, Prof.
- 1 Minz Paul, Kfm.
- 2 Glätz Friedr., DivilZngenWe.
- 3 Gausche Kurt, ORegNat.
- 4 Woschert Otto, Kfm.
- + Hübschst. +
276. *Hoepfner Friedr.,
Brauereibesitzer.
- 1 Wirtschaft Rote Taube.
Thoma Kornel., Wirt.
- 2 Gastorff Ernst, OZngen.
- 3 Gaudler Herm., MalchZngWe.
- 4 Holl Hans, KfmWe.

- No. Rechte Seite
- 278.1 u. 2 Benz Stefan, Wäd-
M. und Conditor.
- 2 Kohnle Karl, Münzgeh.
- 3 Stiegeler Eyr., StKuffWe.
Stiegeler Hedwig, Lehrerin.
Kilbes Georg, EisenZinsb.
- 4 Bedtold Ant., Former.
Kuffl Alb., KonditorM.
Ostholt Joh., WerM.

Kriemhilden-Straße.

Stadtplan B 7. PW Goethest. 35.
FM Wollfett. 14. (Krankenhaus).
Beginnt an der Nördlichen Silber-
promenade bei der Kreuzung der
Blücherstraße und zieht sich in
nordwestl. Richtung zur Wollf-
et- und Kärcherst.
(Noch nicht hergestellt).

Kronen-Straße.

Stadtplan CD 12. 13. PW Men-
delssohnplatz 1. FM Birkel 6
(Feuerhaus), Adlerst. 29 (Ge-
werbeschule) und Mendelssohnplatz
Polizelwache.
Beginnt am Schloßplatz beim Je-
nanzministerium und endigt bei
Kriegsstraße Nr. 66.

Linke Seite.

- + Birkel +
- 1.2 Nagel Wilh., Wagner-
We.
- 1 Gaus Friedr., MaurerWe.
Stahl Adoff, Immobilienbüro.
- 2 Herrmann Carl, Kfm.
- Nagel Paul, RegBaurat.
- H1 Gärtner Gust., Schreiner.
Gauweiler Wilh., BernidAnst.
Reiß Wilh., Malergesch.
- 2 Mehret Friedr., Hüßard.
Räpplé Christ., SchuhM.
- 3 Karcher Karl, Bauarbeiter.
Berner Anton, Postler.
3. *Brauerei Schrempf-
Bräu.
- 1 Wirtsch. s. Kronenhalle.
- 2 Zehle Karl, Metzger u. Wirt
We.
Deutscher Transportarbeiter-
band Büro.
- 3 Grästin Wilh., Hofbäcker.
Regele Jaf., Hafnergesch.
- 4 Birndräuer Friedr., Hofbäcker.
Karcher Phil., Buchdrucker.
- H1 Himmel Wend., Kraftwagenf.
- 2 Armbruster Franz, Glaser.
Evelh Karl, Former.
- 3 Bachmaier Ant., Dienstm.
Banzholzer Eug., Buchdrucker.
Wösmann Ant., Tagl.
5. *Kiemby Riff., Priv.
- 1 Ziegler Friedr., StatterM.
- 2 Echin Louis, Metzger.
Kraus Heinz, KfmWe.

Franz Haniel & Cie. G. m. b. H
Kaiserstraße 231 Fernruf 4855, 4856



Briketts—Brennholz
Groß- und Kleinverkauf

Linke Seite.
 7. *Weberhuber Aug., Bildhauer-Erben.
 1. Beck Gummibetrieb vorm. Weberberg A., Gummiwaren en gros.
 2. Juma Karl, StädtArb.
 3. Esch Jos., Schreiner.
 21. Esch Sebastian, TaglWe.
 21. Weberhuber Aug. u. Carl, Bildhauer.
 2. Hof Ernst, Schuhm.
 21. Krieger Karl Schreiner-Mstr.
 2. Neubert, Stundenfrau.
 1. Krieger Alois, Stadtarb.
 11. Gramlich Karl, SchlossM.
 1. Werner Karl, Glaser.
 1. Schömf Soffie, We.
 1. Schömf Wilh., Schneidergesch.
 11. *Krauth Karl, HofwagenfabrikWe.
 1. Kistheller Wilh., Maler
 1. Ludloff Geora, BadMWe.
 1. Fomburger Clara, staatl. gepr. Dmistin.
 1. Fomburger Gabriele, Lehrerin.
 1. Fomburger Jennh, GeschFrb.
 1. Fomburger Karl, Privat.
 1. Heil Jos., Pferdehdlg.
 1. Zinner Otto, Kfm.
 1. Grafried Wilh., Schneidergesch.
 1. Käßberger Emilie, Priv.
 11. Israellitische Gemeinde.
 1. Bund der israelitischen Wohlfahrtsvereiniguna in Baden.
 1. Wegner Simon, Kantor.
 1. Wegner Siegf., Sefr. d. Synagogengrates.
 1. Gräfer Karl, Gendarm.
 11. Israellitische Gemeinde. (Synagoge.)
 + Ratferst. +
 11.2. Say Jak., Schuhgesch.
 1. Wöbel u. Bettzuhause Anton, Galler.
 1. Say Jak., Schubhdlg.
 1. Badr Natur, Buchdrucker.
 1. Kähler Emil, SchneiderM.
 1. Kleinhaus Wend., städt. Kassenkassener.
 1. Rohmann Jak., Faktor a. D.
 1. Bauer Arth., ElektrMonteur.
 1. Kaulhaber Mich., EisSchaffn.
 11. *Brauereigesellsch. vorm. S. Moninger.
 1. Wirtsh. z. d. Drei Kronen.
 1. Weber Ferd., Wirt.
 1. Weber Heinz., WerkM.
 1. Weihenborn Heinz., GetreidMstr.
 1. Wiser Karl, MatSchMWe.
 1. Wiser Karl, KfmWe.
 1. Wurland Otto, Dogist.
 1. Wöbel Jos., Tagl.
 1. Weber Alb., Flechner.
 + Jähringerst. +

No. Linke Seite.
 21. *Kiempp Christian.
 1. Billing Alb., Lehrer.
 2. Dönbahl Franz, Kfm.
 23.2. Rodenheber Carl, Kfm.
 1. Billing Emil, Direktor.
 3. Eschle Dr. med. Otto, Sacharst
 25.3. Sirth Anton, Tapezier-Mstr.
 1. Dischinger Gotfr., Sattler u. Lederwarengesch.
 Vogel Rich., Tabakfabrikate en gros.
 2. Guggenheim Herm., An- u. VerkGesch. (Wohnung).
 Gagenbüch Eug., EisenFrb.
 3. Dischinger Gotfr., SattlerM.
 4. Sirth Ant., Kfm.
 Sirth Ant., TapezierM.
 Sirth Karl, Tapezier u. Def.
 H1. Basemann Heinz., Eisenbrecher.
 Sirth Ant., Tapez. M. (Werkst.)
 2. Seiwert Otto, Fader.
 Oetken Jos., SchneiderM.
 3. Blatterpiel Paul, Buchdrucker.
 27.1. Schwarz Gusteb., Kaffee- und Konditorei.
 2. Ludwig Karl, Schlosser.
 1. Schurr Seberin, BaufesteWe.
 3. Wittigboser Christ., SchlosserM.
 1. Sig Dr. Karl Wilh., Reformschuldirektor a. D.
 + Markgrafenst. +
 29.2. Neumaier Florian, Wirt.
 1. Gasth. z. Goldn. Lamm.
 31.2. Buhlinger Johs., ObsthandlWe.
 2. Gatterthum Jos., Schneidergeschäft.
 3. Miffenhardt Otto, FriseurM.
 33. *Hensel Gebr., offene Handelsges.
 1. Hensel Gebr., Fleischwaren-fabrik.
 35.2. Breiß Ad., Schuhm. (Frau).
 1. Stos Franz, Zigarrengesch.
 + Kasanenst. +
 37/39. *Bloch Max, Kfm. (Frau).
 1. Wöbelhaus Freundlich.
 2. Freundlich Julius, Kfm.
 3. Behl Herm., Kellner.
 4. Kuch Gottl. EisSchaffner.
 1. Stehle Michal, PSchaffner.
 41. *Brauerei Heinz. v. S.
 1. Wirtsh. z. Goldenen Engel.
 2. u. H1. Günzler Friedrich, Wirt.
 3. Keller Karl, WärodnWe.
 4. Berg Jos. v., Tagl.
 H2. Wöbel Karl, Schlosser.
 3. Birg Wilh., Zementeur

No. Linke Seite.
 43.2. Rothweiler Karl, KfmWe. und *Walz Adolf, Kfm.
 1. Rothweiler Heinz., Kolonialw., en gros.
 + Durlacherst. +
 45.1 u. 2. Tisch Heinz., Kfm.
 1. Schüler Friedr., Lederhdlg.
 3. Koch Karl, Antiquitätenhdl.
 4. Holz Heinz., Bahnarb.
 5. Roth Jos., Tagl.
 47.1. Stern Fritz, Bäckerei.
 2. Wagner Lina, Kurz-, Galanterie-, Weib- u. Wollwaren en gros u. en detail.
 3. Bieringer Karl, DreherWe.
 4. Schilling Wilh., Lichtdrucker.
 5. Streder Christ., Kutscher.
 49.2. Bahr Rich. KfmWe.
 1. Bahr Rich. Wwe. Mech. Kleiderfabr. (Baden).
 51.2. Lämmle Harry, Kfm. u. Gen.
 1. Lämmle Harry, Kfm.
 1. u. 2. Lämmle Geschw. Kofflerhaus, Kellerei.
 3. Busch Max, BadM.
 1. Kallner Luise, Privat.
 4. Eped Thob., VolkführWe.
 H2. Schwamberger Fried., Schlosser
 3. Daufmann Karl, Fader.
 1. Surter Karl, StadttaglWe.
 1. Milot Emilie, Näherin.
 4. Armbruster Aug., TaglWe.
 53. *Heilsarmee Grundstücks-ges. Berlin.
 1. Versammlungslokal der Heilsarmee.
 2. Bach Jos., Schlosser.
 1. Kanjols Hanna, Offizierin.
 1. Unnash Clara, Offizierin.
 1. Widmann Karl, Metzger.
 1. Widmann Karl, Arb.
 3. Abele Faber, Kutscher.
 1. Seib Hil., KfmWe.
 4. Schleichhaus Friedr., StellwerkM. a. D.
 1. Sondheim Marie, Priv.
 1. Weber Herm., Arb.
 5. Meister Gust., Schuhm.
 H1. Berling Karl, Tagl.
 3. Egner Karl, Tagl.
 1. Better Wilh., Arb.

Rechte Seite.

+ Zirkel +
 2.1. Oberföll Karl, SchlossM.
 2. Jeller Kurt, Kfm.
 3. Furrer Ludw., Kfm.
 4. Kohler Ludw., Schriftföher.
 H1. Kehler Herm., Schuhmgesch.
 1. Oberföll Karl, Schlosseret.
 2. Eisele Fridol., RedakteurWe.
 1. Schmidt Aug., Kfm.
 3. Engelhard Gust., CVrb.
 1. Grau Otto, Sattler u. Tapez.
 4. Ernst Phil., Kürschner.
 1. Stahlberger Jos., Metzgergesch.

Pfälzer-, Rhein- und Süddeine / Weber & Albrecht Ruppurerstraße 34 Fernsprecher 5505

Landesbank für Haus- u. Grundbesitz e. G. m. b. H. Eröffnung von Konten in lfd. Rech. Kaiseralle 4
 Bank und Sparkasse des organisierten Grund- und Hausbesitzes. nung mit u. ohne Creditgewährn. g. Telephone 5846

IV. 168

Kronen-Straße.

- No. Rechte Seite
- 4.1 Bischoff Karl Jr., Kfm-We., KolonialwGesch.
 - 3 Bizzardini Sauto, Steinhauer We.
 - H1 Kutterer Jos., Zementeur.
 - 2 Appenzeller Jaf., KieferWe.
 - 3 Martin Hans, Zimmerm.
 - 6. *Daler Karl, SajoßerM.
 - 1 Baum Georg, Priv.
 - Baum Johanna, Wertstätz feiner Damenmoden.
 - 2 Pfäffle Wilh., Schneidergesch.
 - 3 Hemmel Sim., Priv.
 - 4 Sulzberger Max, Kfm.
 - 5 Bullinger Friedr., Autscher.
 - 8.2 Greiner Johs., Metallbildhauer (Frau).
 - 1 Böhringer Wilh., DamenschneiderM.
 - Kerz Karl, SattlerM.
 - 2 Knebel Lorenz, SattlerWe.
 - 3 Dummler Heinr., Dreber.
 - H1 Giesler Herm., StädtArb.
 - Schille Jaf., Schmied.
 - 2 Scheuble Rupert, Zementeur.
 - Rud Aug., Tischschaffner.
 - 10. *Meßger Rob., Priv.
 - 1 Bucherer Emil (Fil.)
 - Kunz G., Pianohaus.
 - Meßger Ludw., GenVertr.
 - 2 Meßger Ema, MaschSchreib-Büro.
 - Schlüter Gust., Kfm.
 - 3 Rittwäger Wilh., Schuhm.
 - Wende Joseph, Kürschner.
 - H1 Krämer Salzh, Möbellager.
 - 12/14.1 Pfeiffer Franz Kav., VäterM.
 - 2 Seb Fritz, Ingen.
 - 3 Maier Wilh., Kfm.
 - 4 Rabpler Ant., Pflst.
 - H3 Braitsch Joh., SchlosserWe.
 - Traub Joh., Tagl.
 - 16.1 u. 2 Homburger Sch., MeßgerM.
 - 3 Rosenheim Bernh., FabrikWe.
 - 4 Möller Otto, MaschArb.
 - Weyrauch Friedr., Schuhm.
 - 18. *Guti Dr. Josef u. Emilie
 - 1 Abel Karl, Kfm.
 - 20. *Homburger Ed., Kfm.
 - 1 Gutmann Nath., Kfm.
 - 2 Bauer Mara, Modistin.
 - Reichert Emma, BüroArbWe.
 - Knosp Ambr., StalM.
 - 22. *Haas Saly, Kfm. (Frau).
 - 1 Baer Max, Kfm. Zigargenhdlg.
 - 2 Ruf Aug., Korrektor.
 - 3 Siegel Herm., Kfm.
 - Siegel Karl, PrivWe.
 - 4 Bangert Friedr., MaschM.
 - + Kaiserst. +
 - 24. *Ettlinger L. J., Erben.
 - 1 Ettlinger L. J., Eisenhdlg.
 - 3 Krüger Rich., Kfm.

Telephon Nr. 1987

Grabenkämfer

Karl Wilhelmstraße Nr. 90 (am Endpunkt der Straßenbahn)

Carl Westermann,

- No. Rechte Seite
- 26. Zählt zu Zähringerst. 60a und b.
 - + Zähringerst. +
 - 28.2 Wolff Leop., Ritter, Apothek.
 - 1 Jost Gebr., Nachfolger, Drogeriehdlg.
 - 2 Wolff Wilhelmine, Priv.
 - 30. *Homburger Nathan M., *Homburger Moriz, Hofl-We.
 - 1 Homburger Max, Weinhandlg.
 - 2 Meer Javel, Kfm.
 - H2 Siegel Heinr., Küfer.
 - 32.2 Weinheimer Maier, MöbelhändlerWe.
 - 1 Damian Peter, Friseurgesch.
 - 2 Stern Arthur, Kfm.
 - Stern Sal. We., Privat.
 - H1 Weinheimer Maier, Möbelgesch.
 - 34.1 u. 2 Jörger Friedr., und 1 u. 2 Kaucher Karl, MetzgerMWe.
 - 2 Künzer Joh., Priv.
 - 3 Pitt Sal., Kfm.
 - 4 Lehle Hans, Kfm.
 - H1 Haber Jos., Papiergroßhdlg.
 - Reith Moriz Kauf., Möbelstoffe.
 - 36. *Nodenheber Carl, Fabrtt.
 - 1 Heimberger Jaf., Schreiner.
 - 2 Davidohn G., Kfm.
 - 3 Koch Emil, Vet.
 - Roß Karl, Ingen.
 - 4 Bergmann Heinr., Werks.
 - 38. *Nodenheber Carl, Fabrtt.
 - 1 Niemy Christ., Kolonialwaren Großhdlg. usw.
 - 3 Fichtl Alex, OdeonWe.
 - Kreber Alb., Prot.
 - 4 Stivald Alb., PolowachtM.; Frau Gebamme.
 - 40. Hirsch Heinr., Fabrikant.
 - 1 Deutsche Bekleidungsgef. Lucas Th. & Co.
 - 2-4 Klügen L., Herrenkleiderfabr.
 - + Markgrafenst. +
 - 42.1 Hedmann Georg, Väter-Mjr.
 - 2 Hildenbrand Edm., Bader.
 - 3 Schlauch Friedr., MeßgerWe.
 - 4 Ehret Ida, Sadnäherin.
 - H2 Grafer Ludw., Säger.
 - 3 Burger Wilh., Autscher.
 - 44.2 Ruf Theod., Wirt, Weinhandlg.
 - 1 Birisch. z. Kronensels.
 - 2 Steurer Hans, Hengstwärter.
 - 3 Dürr Kaspar, Blecherm.
 - Woller Otto, WertM.
 - 4 Bitterwoll Fridol., Väter.
 - Kirner Jul., Meßger.
 - H (Lagerhaus) Graf Emil, Dreber.

- No. Rechte Seite
- 46. *Brauerei Schremp-Prinz.
 - 1 Birisch. z. Ritterbräu.
 - 2 Gader Eug., Arb.
 - Knäbel Ludwig, BaderWe.
 - Schilling Wilh., WirtWe.
 - 3 Herble Friedr., Monteur.
 - Laier Ludw., Fuhrm.
 - 4 Niede Karl, Blecherm.
 - Steinmetz Karl, DreberWe.
 - Zielbretz Otto, BierbrauerWe.
 - 5 Kiefer Wilh., FabrArb.
 - Dberst Wilh., ZementeurWe.
 - Odenfuß Ernst, Tagl.
 - H2 Wiener Rob., Bäder.
 - Glafer Ludw., Möbeltransporthhdlg.
 - 3 Recht Jos., Bahnarb.
 - Fritsch Wilh., Tagl.
 - 4 Düringer Alb., Fahrradgesch.
 - Düringer Karl, Fahrradhdlg.
 - 48. *Ebersberger & Nees, G. m. b. H.
 - 1 Spanagel Christ., Detailverkauf von Ebersberger & Nees.
 - 2 Schmidt Ad., Kfm.
 - Schüb Nikol., Schmied.
 - 3 Spanagel Christ., Kfm.
 - 50. *Homburger Nath. J., Privat We. Erben.
 - Homburger N. J., Weidhdlg.
 - 2 Karlsruher Lagerhausgef. m. b. H.
 - 3 Jürg Aug., TeilArb.
 - 52.2 Weintraub Heinr., Verurskleider und Schuhwaren.
 - 54.H2 Maurer Rob., Hotelgef.
 - 1 Hotel Geist.
 - 2 Lehen Theod., Bäckereibes.
 - 3 bis 5 Hotelzimmer.
 - + Schwannst. +
 - 56. *Hoepfner Friedr., Bierbrauereibesizer.
 - 1 Gasth. z. Schwan.
 - Bauer Alb., Wirt.
 - 2 Schorle Joh., Maurer.
 - 3 Geigle Alb., Sautlerer.
 - 4 Kiefer Friedr., ZimmermWe.
 - Seiberlich Ida. Priv.
 - Treiber Friedr., Zimmermann.
 - 58.1 u. 2 Mächtel Chr., FriseurM.
 - 2 Kusch Anna, NäherinWe.
 - 3 Jäger Jaf., TapezierMWe.
 - 4 Benz Emil, Autscher.
 - Niedelbauch Jens, DeckMalM.
 - Zoller Christ., MaschArb.
 - 5 Adermann Karl, Schuhm.
 - Bingmayer Friedr., Zementeur
 - Schmidt David, Händler
 - 60.1 u. 2 Schneider Chr., MeßgerM.
 - 3 Kassel Wilh., MagArb.
 - 4 Sahn Franz, SchuhmWe.
 - Weisshaupt Emil, MaschSchlff.
 - 5 Reintig Jaf., Werkschreier.
 - Störkel Wilh., SchreinerWe.

Georg Fleischmann

Augustasträße 9 •

Immobilien. — Spezial-Büro für Güter, Villen, Geschäfts- und Privat-Häuser usw.
Telefon 2724.

Rechte Seite.
1. Iracel. Gemeinde (Kran-
senhaus.)
2. Leinberger Alb., Friedhofsanf.
3. Siebermann Alb., Stultus-
beamt.
4. Strauß Hirsch, Lehrer, Stultus-
beamt.
5. Jäger Herr., Privat.
+ Steinf. +

Kronprinzen-Straße.

(Beierthelm).

Stadtplan G 10. **PW** Breite-
straße 88. **FM** Breitst. 58 (Ldw.)
Zwischen Hohenzollern- u. Reichs-
straße.
(Noch nicht hergestellt.)

Rudolfsweg.

PW Hardst. 5. **FM** Ede Knie-
linger Allee—Waldring.

Zwischen Postweg u. Hardst. nörd-
lich der Siedlung der Eigen-
tums-Genossenschaft G. m. b. H.

Eigenhandbaugenossen- schaft G. m. b. H.

Linke Seite.

1. Stadler Erich, Install.
 2. Winter Ab., Glaser.
 3. Holzhauser Alb., Install.
 4. Hummel Kaver, Hilfs-
Leichenräger.
 5. Meier Oskar, Schlosser.
 6. Hirt Ab., Schaffner.
 7. Dengler Osk., Schlosser.
 8. Winter Ab., Glaser.
 9. Zimmermann Eugen,
Schreiner.
 10. Baumann Franz, Schlosser.
 11. Schindler Ant., Schreiner.
 12. Reith Jos., Zementeur.
 13. Scherer Herm., Zementeur.
 14. Schetter Konr., Masch-
seher.
 15. Häftele Karl, Buchdr.
 16. Pallmer Jul., Dreher.
 17. Meier Andr., Bierbr.
- Rechte Seite.
1. Raab Jul., Eisenlsgst.
 2. Raab Otto, ElektroMont.
 3. Digejer Friedr., Schrift-
gießer.

No. Rechte Seite

12. Postweiler Ludw., Mech.
Weiler Alois, Schlosser.
16. Emmter Val., Magaz.
Willmann Alb., Kfm.
18. Hed Ab., Bahnsteigschaff-
ner.
20. Bahm Wilh., Metzger.

Kurfürsten-Straße.

(Beierthelm)

Stadtplan F G 10. **PW** Breite-
straße 88. **FM** Karlst. 95.
Zwischen Reichs- u. Kantstraße.
(Noch nicht hergestellt.)

Kurven-Straße.

Stadtplan E 10. **PW** Karlstör.
FM Karlst. 67 (Marktschaber).

Beginnt an der Karlst. und zieht
sich in nordwestlicher Richtung bis
zur Hirschbrücke hin.

Linke Seite.

1. *Schmidt Dr. J. B., R-
Anw. (Frau).
1. Bastian Emilie, Weisnäherin.
Höfler Joh. Adam, Abteilungs-
leiter.
Lack Färberei, Filiale.
2. Wassermann Ludw., HofDir.
3. Wieder Marie, PrivWb.
4. Hebrer Moriz, ResthofZübr.
Miethe Frieda, Bürogeb.
3. *Kreiser Stefan, Gutsauf-
seher in Donauesschingen.
1. Dehm Wilh., PBeamter.
2. Müller Franz, Amtsgeb.
3. Werner Christ., Mechaniker.
5. *Mayer Alb., PrivErben.
1. Ansmann Aug., BüroWb.
Langendorfer Karl, InstFrau.
Zigagger Aug., Obmann.
2. Maeder Jaf., selbst PrivArchit.
3. Scheffler Eug., WerkWb.
4. Scheffler Eug., sen., Priv.
4. Metzger Matilde, Geschäfts-
inhabn.
7. *Hummel Max., Prof-
We. und Kinder.
1. Würtle Wilh., Friseurgesch.
Würtle Gottl., SchuhWb.
3. Schwantinger Georg, DachNat
a. D.
3. Benz Ferd., EMat.
4. Berstein Friedr., Kfm.
9. Hirsch Karl, BäckerW.
1. Stübinger J., Wiener Bäckerei
und Konditorei, Inh. Karl
Hirsch.
3. Genzlinger Karl, Buchd.
4. Heisler Karl, Laborant.
Rob Karl, WerkWb.

No. Linke Seite.

11. Bischoff Gust., MetzgerW.
2. Federmann Mart., SchlosserW.
3. Hellmich Paul, MonteurWb.
Schump Alf., Keramiker.
4. Keller Friedr., Faktor.
Sondheim Friedr., Möbelschrei-
ner.
5. Bonnet Karl, Kernmacher.
Zähringer Friedr., Krankenpfl.
13. Hs Voegler Gust., Orts-
gerborj.
1. Voegler Herm., Kfm., Mech-
nerer u. InstGesch.
2. Prull Hans, Direktor.
3. Burckart Rob., Schriftfeger.
Reber Otto, SchneiderW.
4. Bengel Franz, GaltenW.
Kappes Simon, KfmWb.
5. Quast Hugo, MarketeurW.
Reich Wilh., Kfm.
Weber Gust., Schneider.
- H1 Voegler Paul, MetzgerW.
2. Reichart Jaf., Schlosser.
15. Gottschalk Jos., Kfm.
1. Gottschalk Jos., Molkereipro-
dukte.
2. Waller Karl, EisenbZnsh.
3. Bauermeister Aug., DBSchaff-
ner a. D.
Bauermeister Karl, Lehrer.
4. Ferdinand Franz, Verkehrs-
direktor.
Hügler Florian, Bauunterneh-
merWb.
17. Walz Theod., Kfm.
1. Walz Theod., Drogerie.
3. Engler Ernst, Metzger.
4. Böglger Gust., Fachlehrer.
- H2 Kühner Emil, Bäcker.
3. Kalmbach Friedr., Maurer.
4. Blaum Gust., Schuhm.
4. Reuter Ernst, Buchdrucker.
Segauer Herm., TapezW.
19. *Sinner A.-G.
1. Augenstein Ludw., Wirt.
Wirisch. s. Ratsherrn.
2. Sander Wilh., Kfm.
3. Maier Wilh., Priv.
4. Würtle Karl, Mfser.
Jopf Seb., Schreiner.
5. Holl Franz, SchmiedWb.
21. Jaaf Christ., Buch-
drudereibef. u. Zeitungs-
verleger.
1. Guffieß Ludw., Photograph.
3. Grimm Georg, SchuhmWb.
Grimm Georg, ZelZnsh.
4. Eisele Heim., WerkWb.
Winterfinger Alb., Schlosser.
- H1 Buchdruckerei u. Verlagsanstalt
Christian Jaaf.
23. *Jaaf Christ., Buch-
drudereibef.
1. Pfeiffer Ernst We., Papier- u.
Zigaretengesch. (Laden).
Petrih Rich., Schlosser.
2. Andres Georg, Faktor.
Andres Wilh., Kfm.
3. Klein Wilh., Kantbeamter.
Reiff Jos., GerSchreiberWb.
4. Henselhof Jul., DBSchaffner.
5. Rosenwint Mart., Friseurgeb.
- H1 Jaaf Chr., Buchdruckerei.

Wilhelm Braunagel
Spezialhaus für
Damenstoffe

Herrenstraße 7 :: Fernsprecher 2827

Paul Drollinger
Nahrungsmittelfabrik

Soffenstr. 117 a
Fernspr. 3753

Fabrikation von
Makkaroni · Hörnle · Suppenartikeln

No. Linke Seite.

- 25.1 Singer Jos., Ing.-Büro.
 1 Singer Jos., Electr. Beleuchtungs-Körper
 2 Müller Heintz., BauMBe.
 3 Huber Mich., Vertreter.
 4 Eisner Jos., DpSekt. a. D.
 Fischer Otto, Ingen.
 5 Haut Friedr., sen., Heizer u. Maschinist.
 Haut Friedr., jr., MaschM.
 H1 u. 2 Singer Jos., Ingen-Büro und elektrotechn. Werkstätte.

27.2 Schmalader Gottl., Priv-We.

- 1 Schmalader Aug., Väder- und KonditorM.
 2 Schmalader Anna, Bürovorst.
 3 Friedmann Wilh., Zugsch.
 Heim Friedr., Feuerwehrmann
 4 Wildermuth Gg., SchuhM.
 + Koonst. +

Rechte Seite.

- 2.2 Lott Alb., DVerwZusp.
 1 Herrmann Aug. Friedr., Berw DZusp.
 Holz Franz, MaterialverwBe.
 3 Klingmann Heintz., AkmBe.
 4 Korte Wilh., MinDRat.
 5 Baumann Karl, Borarb.
 4.4 Klotter Benj., DPSchaffner (Frau).
 1 Rieger Wilh., VBMAff.
 Fisch Karl, PSchaffner a. D.
 2 Schieler Ernst, EisenZusp.
 Werner Ed., techn. DZusp.
 3 Graf Leop., Akm.
 Schlegel Michael, We., Priv.
 4 Horsth Anna, GHebrerin.
 5 Huber Leop., DGärtner.
 6. *Treh Joh. Baptist, Priv. in Steinmauern.
 1 Peter Hubert, KanzleiaffBe.
 Winterfinger Ant., Schlosser.
 2 Bad. Landesverband f. Leichtathletik e. V.
 Doll Emil, HeizerBe.
 Wegel Jos., BerwZusp.
 3 *Brig Veria, TelAff.
 Schäfer Elisabeth, Hauptl.
 4 Edert Elisabeth, Priv.
 Vogler Emil, DStellner.
 5 Hautz Joh., DPSchaffnerBe.
 8.1 Haus Adolf, Lokführ.
 1 Geshw. Zimmermann.
 2 Förter Erwin, Techn.
 Gerschbach Herb., BerwDSehrBe.
 Haas Leop., GHebrer.
 Hahlocher Anna, Priv.
 3 *Finger, AkmBe.
 Sanger Karl, MedNat.
 Schneider Ludw., Registrator.
 4 Baumann Herm., AkmBe.
 Busch Val., BäckerMBe.
 Goettel Leop., DEffenbZusp.
 5 Baumann Herm., Profurist.
 10. *Neumaier Franz, Priv.
 1 Andlauer Leo, Schlosser; Frau Hebamme.
 Gottselig Wilh., Bahnarb.

No. Rechte Seite.

- 2 Dreisel Matth., Akm.
 Isele Joh., Akm.
 3 Bach Gottl., MaschVerb.
 Niedhammer Alf., Akm.
 4 Fertig Wilh., LokführBe.
 Winterfinger Jos., Monteur.
 5 Rießlerer Mich., Bierbr.
 Schuster Max, LackierBe.
 12. *Kellner Karl, Holzhändler.
 1 Weber Phil., PrivBe.
 2 Marbeiter Herm., EDZusp. a. D.
 Weidgenannt Karl, Kunstmaler
 3 Weigert Otto, Lehrer.
 4 Lipp Karl, EZusp. a. D.
 5 Düringer Jos., MaschVerb.

Kurze Straße.

Stadtplan F 13. PW Hauptbahnhof. FM Nebenlustf. 34a.
 Zieht von d. Mittelbrucht. in westlicher Richtung zur Lautenbruchtstraße hin.
 (Noch nicht hergestellt.)

Rußmaul-Straße.

Stadtplan A B 6, 7. PW Goethestr. 35. FM Mollst. 14 (Krankenhaus).
 Dr. Adolf Rußmaul, Geh. Rat, geb. 1822, gest. 1902.
 Beginnt an der Kärcherst. u. zieht über die Mollst. hinter dem städt. Krankenhaus zum Flugplatz.

Baracken:

Gemeinnützige Siedelungs-genossenschaft
 vertr. Glj.-Lothr. e. G.
 m. b. H.

1. Fieber Ana., Lokführ. a. D.
 Knobloch Eise, We
 Krause Aug., Priv.
 Lichtenberger Siegr., Viehhödg
 Meßmer Emil, FabrVerb.
 Reiter Otto, Kraftwführer.
 Ritter Gottfr., BürobeamtenFrau
 Sam Friedr., Schmied
 Zimmermann Theod., We.
 2. Biermann Herm., Akm.
 Biermann Wilh., BerwZusp.
 Hofmann Alb., Akm.
 Marks Gertr., Priv.
 3. Achenborch Ad., Glasmaler.
 Fleischmann Jos., ZollbeamtenBe
 Gieb Erich, Bankbeam.
 Lautemann Gg., PlatzM.
 4. Van Wilh., Maler.
 Baumgart Franz S., Bugf. a. D.
 Graf Jos., Herrenschneider.
 Gahn Alex., BerwDSehr.
 Kellermann Oskar, Frau. Handf.

No.

5. Endres Paul, Lackier.
 Gahn Seb., Distillier a. D.
 Gartrumpf Karl, Schuhmann a. D.
 Pestel Herm., Weichensteller a. D.
 Stecher Gh., Bürogeh.
 6. Bohn Emil, SchuhMBe.
 Busch Jos., Tagl.
 Knoch Peter, Zimmermann.
 Wagner Frdr., Tagl.
 Wenz Herm., Schlosser.
 7. Dietrich Jaf., Schuhm.
 Ehrenberg Jos., Schlosser.
 Joos Karl Fr., Maler.
 Neufeld Wilh., TapezBe.
 8. Keller Gottfr., Maurerhol.
 Hoffmann Jul., Aufsch.
 Frau Bügelgesch.
 Janfowka Marg., Priv.
 Kief Andr., Korbmacher.
 9. Tafelbecker Ad., MoqVerb.
 Aittner Jos., Schlosser.
 Görth Emilie, We.
 Janfen Kath., We.
 Maurer Karl, Schneider.
 Ubrig Jos., Spielwarenhdg.
 10. Berndt Willi, Sändl.
 Deuschl Alf., Akm.
 Hambeitz Theod., Tagl.
 Sped Anna, We.
 Weisinger Herm., Mech.
 11. Albrecht Boul, Akm.
 Seiler Moik, Schreiner.
 12. Schmidt Ludw., Tagl.
 Willich Christl., SteinHw.
 13. Kessinger Rud., HolzM.
 Schaaf Rud., Wegner u. Jm.

Ryffhäuser-Straße.

(Beiertheim)

Stadtplan G 9. PW Breitest. 88.
 FM Breitest. 125 (Girch).
 Zwischen der Hohenzollern- und Reichst. südlich vom Barbarensplatz.
 (Noch nicht hergestellt.)

Lachner-Straße.

Stadtplan C D 14. PW Dur-lachertor. FM Rudolst. 29.
 Vinzenz Lachner, Kompo-nist, geb. 1811, gest. 1893.
 Beginnt an der Dur-lacher Allee bei Nr. 24 und endet an der Frühlingst.

Linke Seite.

1. *Neuefäß Aug., Profurist.
 1 Müller Karl, NichtM.
 2 Grimm Franz Jos., Akm.
 3 Schmalz Bonif., Schreiner.
 4 Landschulz Karl, SchaffnerBe.

Ernt Hoepfner = Wilner

Franz Haniel & Cie. G. m. b. H.
 Kaiserstraße 231 Fernruf 4855, 4856



Künstl. Düngemittel aller Art
 Groß- und Kleinverkauf

- No. Linke Seite.
1. Bott Otto, OGewLehrer-We.
2. Schmidt Max, ZugM.
3. Stoll Ludw., Aufschreibes.
4. Zimmig Aug., SchrifffeserWe
5. Martin Ant., MaschM.
6. Simpel Bruno, Amtsgab.
7. Wand Karl, Städt. B.
- 8.1 u. 2 Daub Georg, MetzgerM.
9. Breithaupt Wilh., Geometer We.
10. Pfeilschwerdt Karl, Gsefr.
11. Conrad Karl, LagerVerw.
12. Haller Kaver, SchneiderM.
13. Krimmich Ed., Mech.
14. Streubühler Paul, Messner.
15. Kiskan & Baer, Papierwarenfabrik.
16. Fred Franz, Depotarb.
17. Knab Mari., WirtWe.
18. Schmidt Gust., Rath a. D.
19. Sattler Emil, Lehrer.
20. Stopp Job., Schaffner.
21. Küstling Herm., We., Privat.
22. Eiler Ed., VolkommisfarWe.
23. Wilmann Jos., Kfm.
24. Compler Friedr. jr., Versandletter.
25. Lemle Hans, Kfm.
26. Heis Alf., Kfm.
27. Strahner Ludw., EisenbZusp.
28. Compler Friedr., Buchb.
29. Wader Richard, Kfm.
30. Ferdinand Herm., Masch-Schlosser.
31. Müller Friedr., KanzleiGeh.
32. Müller Jos., Theaterbedienst.
33. Straub Franz Jos., Schlosser.
34. Weidinger Wilh., Bäcker-Mitr.
35. Hinge Friz, Schlosser.
36. Marx Karl, Schmied.
37. Stang Wilh., MaschM.
38. Thomas Peter, Klastst.
39. Jint Job., Kfm.
40. Müllers Friedr., Zusp.
41. Wärtle Herm., SchreinerM.
42. Fils Ludw., techn. Sefr.
43. Wolf Rud., BetrVstf.
44. Gottesauerst. +
45. Gurl Bernh. We., Privat.
46. Eint Max, Hilfsmonteur.
47. Wünger Friedr., BetrVstfWe.
48. Schuder Friedr., EisenbZug.
49. Eimer Herb., VerwZusp.
50. Koch Otto, OelSefr. a. D.
51. Stubi Ant., BetrVstf.
52. Hegelmüller Jos., VerwD Sefr.
53. Geiler Artur, Mechaniker.
54. Gurl Bernh. We., Privat.
55. Gurl Franz, Stadtkopf.
56. Rohm Gust., DWSefr.
57. Rein Dr. Rich., Zahnarzt. a. D.
58. Wehler Job., EisenbZusp. a. D.
59. Maurer Alb., StbZührer.

- No. Linke Seite.
- 17.2 Einhellig Ant., Fahhdlg. (Frau).
- 1 Lebensbedürfnisverein (Zil.).
- 2 Schüb Stefan, StEinn. a. D.
- 3 Epp Alois, Loffführ.
- 4 Jänfel Pbil., RevisorWe.
- 5 Koch Franz, Elektromont.
- 6 Stoll Karl, Damenschneider.
- 7 Wiederoth Wilh., Laborant-GehWe.
- 19.1 u. 2 Kolb Jaf., Kfm.
- 1 Kolb Hugo D., Kfm.
- 2 Bindner Wilh., Loffführer.
- 3 Fromm Wilh., Reisender.
- 4 Kleinderer Elise, Adv.-Lehr.
- 5 Geiger Andr., Rader.
- 6 Kreuzwieser Friedr., Loffführ.
- 7 Linje Wilh., EisSchaffner.
- 8 Ruffh Alb., LactierM.
21. *Mall Hugo, Kfm.
- 1 Kullgraf Ewald, Kfm.
- 2 Hilbert Ludw., EDSchaffner.
- 3 Bundschuh Jos., BetrVstf. a. D.
- 4 Schweizer Hubert, ZJngen.
- 5 Jäger Ludw., VerwZusp.
- 6 Weiß Emil, Buchhalter a. D.
- 7 Grimm Friedr., Kfm.
- 8 Heitmann Paul, EisenbDSEfr.
- 9 Kühn Friedr., Loffführ.
- 10 Schneider Kaver, WerfM.
- 22.1 Arbogast Hans, Bäcker-Mitr.
- 2 Schmalholz Herm., Schlosser.
- 3 Weiser Christ., MalerM.
- 4 Ueberhold Otto, DZug.
- 5 Kleiser Jos., DWSefr.
- 6 Bohnert Franz, StbD-Schaffn.
- 7 Kappes Martin, BüroVstfWe.
- 8 Fröh Karl, MetzgerM.
25. *Schidle Wilh., Materialverw.
- 1 Jentner Friedr., StadtVau-DZusp.
- 2 Verkauf Heiner., ReichsbD-Geld-zähler.
- 3 Renert Friedr., Lehrer.
- 4 Trieb G. OelSefr.
- 5 Schmidt Peter, O EisenbSefr. We.
- 6 Eichsteller Ludw. We., Privat.
- 7 Eichsteller Otto, PSEfer.

Rechte Seite.

- 2.1 u. 2 Leppert Emil, BäckerM. (Geschäft.)
- 3 Behr Edmund, Kfm.
- 4 Behr Oskar, Profurist.
- 5 Geißler Friedr., WerfM. a. D.
- 6 Birk Edm., SchulmM.
4. *Leppert Emil, Bäcker-Mitr.
- 1 Gähler Aug., ZJuspWe.
- 2 Greiner Paul, EisenbZusp.
- 3 Dieffche Emil, EisenbZusp.
- 4 Fengel Heiner., Buchb.
- 5 Wiedenborn Kaver, Bahnarb.
- No. Rechte Seite.
6. *Weingärtner Franz, Kfm.
- 1 Förderer Konst., Schmied.
- 2 Kränzel Franz, SattlerM.
- 3 Schner Otto, Kfführ.
- 4 Zeller Franz, BlechnerMWe.
- 5 Gassert Karl, Werfstättevorst. a. D.
- 6 Stüchling Eberhard, O Eisenb-ZJngen.
- 7 Reiss Ludwig, SchreinerM.
- 8 Westermann Ant., SchreinWe.
- 9 Welschener Peter, Hilfsarb.
- 10 Kuri Bernh., KaternenbWe.
- 11 Kuri Bernh., Schuhmacherei.
- 12 Enderle Wilh., BetonarbWe.
- 13 Schneider Isidor, GlaserWe.
- 14 Sayer Vinz., SchneiderWe.
- 8.1 Daum Wilh. jen., Eierhandlg.
- 1 Daum Wilh., jr., Kfm.
- 2 Goldstein Georg, KfmWe.
- 3 Kästel Hub., Mascharb.
- 4 Lautermilch Emil, Schrifffeser.
- 5 Lienhard Emil, Fabrikarbeiter.
- 6 Spigfaden Ernst, Metzger.
- 7 Wittig Rich., Schrifffeser.
- 8 Schumm Heiner., Rader.
- 9 Lohring Peter, FormerWe.
10. *Weil Jul., Kfm. in Bruchsal).
- 1 Christ Gust., SchreinerM.
- 2 Christ Rud., Kfm.
- 3 Himmel Franz, Monteur.
- 4 Weidle Ad., EisenbDSEfr.
- 5 Erhard Karl, Buchhalter.
- 6 Friedrich Christ., BahnbWe.
- 7 Beit Jos., DWSefr.
- 8 Obert Berth, D-Schaffner.
- 9 Schuhmacher Leo, DWagführ.
- 12.1 Stegmüller Karl, GAfft.
- 1 Stegmüller Otto, FriseurM.
- 2 Gutgesell Konr., Maler.
- 3 Kuhn Wend., MechanikerWe.
- 4 Rabbel Heiner., VerwDSEfr.
- 5 Hausmann Friedr., Priv.
- 6 Schmitt David, KustkerWe.
- 14.2 Bühler Ludw., Kfm.
- 1 Bühler Ludw., Distadt-Drog.
- 2 Weber Karl, Zigarrenmchr.
- 3 Beck Otto, MalerM.
- 4 Konstantin Karl, ZimmerM.
- 5 Waader Heiner., Zuschneider-We.
- 6 Baumann Franz, Schlosser.
- 7 Gottesauerst. +
- 16.3 Kohle Leop., DWSchaffnerWe.
- 1 Höhrer Alb., Städt. Fürsorger a. D.
- 2 Linke Rud., We., Milchhdlg.
- 3 Pfeiffer Ferd., Prof.
- 4 Graulich Ludw., BetrVSEfr.
- 5 Jobo Jaf., StSefr.
- 6 Kettinger Wilh., DWSchaffner.
- 7 Schneider Frz., Loffführer.
- 8 May Wilh., JustizSefr.
- 9 Wehrle Karl, EDWerfM.
- 10 Brimmel Herm., Reisender.
- 11 Klein Ludw., Schlosser.

Flaschenweine und Schaumweine / Weber & Albrecht Tüppenerstraße 54 Fernsprecher 5305

Landesbank für Haus- u. Grundbesitz e.G.m.b.H. Annahme von Spareinlagen bei Kaiserallee 4
höchster Verzinsung. Telephon 5846
Bank und Sparkasse des organisierten Grund- und Hausbesitzes.

IV. 172

Lachner-Straße—Lamey-Straße.

- No. Rechte Seite.
- 18.2 Kaufmann Frz., ZimmerMstr.
- 1 Burkhard Karl, Hdl.
 - 1 Käßbender Franz, Afm.
 - 2 Weibel Heinr., EisenbZnsp.
 - 3 Otto Adalb., Afm.
 - 4 Steibing Hans, Afm.
 - 4 Jüdel Jos., EisenbZentr.
 - 5 Seel Karl, Vorkfährer.
 - 5 Steinbrenner Karl Otto, Ref. Vorkfährer.
- H1 Himmelsbach Berth., Beschaffner.
- 1 Zimmermann Jak., Aufseher.
 - 2 Augenstein Wilh., Mech.
 - 2 Falkenstein Erwin, Werkfchreiber.
 - 1 Frank Rosa, Ladenhalterin.
 - 3 Hatz Joh., Tagl.
 - 4 Fromm Jos., Mascharb.
 - 4 Meier Wilh., StbWagfährWe.
- 20.2 Schütt Karl, Metzger.
- 1 Rau Joh., Afm.
 - 2 Hartmann Max, MalerWe.
 - 3 Abendschön Alb., Vorkfährer.
 - 1 Kriß Gottfr., Sctr.
 - 4 Günth Ad., GüterZnsp.
 - 1 Wagner Ferd., EisenbSchaffner a. D.
 - 5 Böhringer Jul., Friseur.
- 22.1 Breulich Adam, BäckerMstr.
- 2 Antfky Georg, Afm.
 - 2 Weiß Franz, Drogist.
 - 3 Himmelsbach Berth., Beschaffner.
 - 1 Himmelsbach Seb., SchneidM.
 - 1 Meier Franz, Vorkfährer.
 - 4 Knecht Alf., Steinhauer.
 - 1 Böller Gustab, EisenbZentr.
 - 5 Gramsch Karl, Bahnarb.
24. *Zimmermann Leop., Fabrikant.
- 1 Heidrich Hugo, Afm.
 - 2 Fintelstein Jak., Afm.
 - 1 Huber Herm., Afm.
 - 3 Kaufmann Karl, VerwMstt.
 - 1 Leverenz Rud., BetrMstt.
 - 4 Brand Aug., Buchhalter.
 - 1 Ziegler Val., DZollSctr.
 - 5 Meon Karl, Schreiner.
 - 1 Schäfer Aug., Schreiner.
- H1 Höger Christ., Schlosser.
- 2 Kimm Joh., Hausdn.
26. *Dierle Dr. Peter, Afm.
- 1 Auhnhof Seb., Kanzleistff. We.
 - 1 Lohr Hans, Schuhm.
 - 2 Vacher Gust., SchlosserWe.
 - 1 Brauch Oskar, Beschaffner.
 - 1 Herr Anselm, Vorkfährer.
 - 3 Haas Karl, Sattler.
 - 1 Luffi Franz, KüchenM.
 - 4 Groß Aug., WerkMWe.
 - 1 Fischer Ludw., Vorkfährer.
 - 5 Moos Georg, Fabrikarb.
 - 1 Schäfer Otto, Schlosser.
28. *Wolff Franz, Architekt.
- 1 Frion Karl, Kolonialwaren.
 - 1 Eiefermann Karl, Mechaniker.
 - 2 Dietrich Jakob, TaglWe.
 - 1 Obert Joh., RangierM.

Telephon Nr. 1987
Grabenkämäler
Karl Wilhelmstraße Nr. 90
(am Endpunkt der Straßenbahn)
Carl Westermann,

- No. Rechte Seite.
- 3 Bennelwig Hans, Afm.
 - 1 Reimann Ad., BetrBerthWe.
 - 4 Büschel Arth., Afm.
 - 1 Willmsky Leo, DZellSctr.
 - 5 Streib Osk., Afm.
- Lager-Straße.**
- Stadtplan DE 6. **PW** Hardst. 5.
FM Hardst. 1. (Kühler Krug).
Beginnt an der Hardst. u. endigt in der Griesbachst.
- Rechte Seite.
6. Mahler Heinr. & Co., Kommandogel., Haderfortieranstalt, Rohproduktenghandlg.
Beineich Herm., HausM.
12. Vogel & Cie., G. m. b. H.
- Lamey-Straße.**
- Stadtplan B C 5. **PW** Hardst. 5.
FM Hardst. 5.
August Lamey, bad. Staatsmann, langjähr. Präsident der II. Kammer der Landstände, ehemal. Abgeordneter der Stadt Karlsruhe für den bad. Landtag, Ehrenbürger d. Stadt, geb. 1816, gest. 1896.
Beginnt an der Hardst. zwischen Nr. 13 und 15 und endigt an der Honfeldst.
- Linke Seite.
1. *Doldt Ferd., MaurerMstr.
 17. *Börner Leop., WagnerMstr. (Schuppen).
 19. *Stadtgemeinde Karlsruhe. Senkenhof Karl, TaglWe. Senkenhof Joh., Schlosser.
 21. *Meurer Konr., Damenschneid., Erben.
1 Gebhard Franz, Privatlehrter
2 Beschäftigungsverein d. bad. Frauenvereins. (Büro und Arbeitsstelle).
 - 23.1 Dinges Otto, Molkereibef. (Frau).
 25. Braitsch Thom., Schlosser.
1 Singler Ant., Buchdrucker.
 - 27.1 v. Au Herm., Schlosser.
1 Luy Georg, Schreiner.
2 Dieß Wilh., Beschaffner.
1 Neu Jos., FuhrmannWe.
 - H2 Kaup Dominik, Fabrikarb.
 31. *Senkenhof Karl, Tagl. (Frau).
2 Westermann Clemens, Masch.

- No. Linke Seite.
- 33.1 Buch Ernst, Dreher.
 - 2 Effenhans Emil, Vohrer.
 - 1 Förderer Emil, Schlosser.
 - 1 Wieland Rich., Anterwidler.
 47. *Dessig Theod., Fabrtf. (Erben).
Schäffert & Sohn, Zimmergeschäff.
 49. *Striebel Mfr., BäckerMstrWe., (Erben).
1 Bitterwolf Ludw., Schuhm.
1 Hofmeister Jos., Zigarrengeff.
2 Loy Heinr., Wächter.
1 Luy Johann, Zimmermann.
+ Sternst. +
 - 51.2 Munkert Ludw., JustSctr.
1 Gath. a. Adler.
1 Franke Herm., Wirt u. Metz.
H2 Schweißer Emil, Möbelsch.
 53. *Scheuerpflug Wilh., ZimmerM., Erben.
1 Rint Adolf, Schiffer.
1 Zimmermann Ludw., DZentr.
2 Hammer Friedr., Beamter a. D.
1 Hoffsch Friedrich, Tagl.
3 Seil Karl, Arb.
1 Wolf Ludw., Bürogeh.
 - 55.2 Sichelhardt Wilh., WertMstrWe. Erben.
2 Kaul Ludw., Kantbeamter.
1 Wisniowski Mari., MaschinM.
1 Wisniowski Rich., Schlosser.
3 Weizmann Jos., Afm.
1 Alceffisch Adolf, Küfer.
1 Laur Adolf, WerkM.
H1 Fischer Friedr., HolzWachM.
1 Huber Valent., Fabrikarb.
1 Murr Jos., Hilfsarb.
+ Sternst. +
 57. *Abel Heinr., Forstberm.
1 Morlod Wilh., Schlosser.
1 Reiffenauer Karl, Former.
2 Fret Wilh., Gerber.
1 Genth Adolf, Säger.
H2 Engelhardt Wilh., Gasarb.
1 Schlehner Jos., Müller.
3 Löhler Paul, Tagl.
 59. H. Bauer Christof, RentnerWe.
1 Sternberg Herm., Sattler.
1 Echow Karl, BauM.
2 Schwall Otto, FabrikarbWe.
 61. Leherle Wilh., Fuhrm.
H1 Dimmler Friedr., VerfmM.
 63. *Leherle Wilh., Fuhrm.
1 Koch Ad., LactierWe.
 65. Holstein Aug., Maurer.
 - 67.1 Maag Berth., Maler.
 - 69.2 Golling Luise und Wilhelmine.
1 Kieple Herm., Schreiner.

Georg Fleischmann
Augustasträße 9 • Telefon 2724.

Spezialgeschäft für Immobilien, Hypotheken und Finanzierungen. — Annahme von Hausverwaltungen. — Handelsger. eingetr. Firma.



No. Linke Seite.
 11. *Nemiger Geschw.
 1 Kauf Jos., Händler.
 2 Bern Luise, Wäschfr.
 Maier Christ., SchreinerM.
 12. Frede Gust., Weißgerber.
 1 Hans Friedr., Schieferbeder.
 2 Elisabeth Frau, We.
 3 Mohr Ludw., Mascharb.
 11 Friedr. Jul., Schreiner
 (Werkstatt).
 + Sonstest. +

Rechte Seite.
 2. Glafner Wilh., Gärtner-
 We.
 Glahner Feinr., Kalkulator.
 10. Schuhmacher Joh., Tagl-
 We. und Kinder.
 1 Keller Wilh., Babnarb.
 Schmidt Karl, Monteur.
 2 Nigler Bab., Näglerin.
 Keller Gottfr., Schlosser.
 11. Lang Gottl., Fabrikdir.
 1 Maschinenfabrik Louis Nagel,
 Inh. G. Lang.
 2 Hed Wilhelm, OberwM.
 12. Bad. Lederwerke.
 1 Kfz, Heinz, Kfm.

13. Hartmann Wilh., Bestat-
 tungsordner u. Geschw.
 1 Hartmann Karl, Priv.
 11. Gessenmaier Jul., Tagl.
 14. Landes Wilh., Vorarb.
 15. Weber M., GießerM.
 (Frau).
 1 Hans Anna, Meidermacherin.
 2 Schmidt Lina, Näherin.
 11. Zempel Friedr., Lederort.
 16. Schmidt Karl Jr., Land-
 wirtWe. und Kinder.
 2 Eysel Otto, Schlosser.

17. Karcher David, Wirt.
 1 Wittschott z. gold. Anfer.
 2 Köp Jos., Lagerist.
 Klumpp Theodor, Maurer.
 3 Gruber Otto, Betzungen.
 Weltermann Karl, Dreher.
 4 Sünigeld Friedr., SchlachtM.
 We.
 Maier Emil, Renf.
 Vogel Gust., Polstr.
 5. Vörl Gottl., SchuhmWe.
 Eysel Val., Tagl.
 Wehrum Feinr., Obstbdl.
 + Sonstest. +

Lamm-Straße.
 Stadplan CD 11, 12. PW Karls-
 trichst. 16. FM Ritterst. 1.
 (Tagelst.) u. Rathaus.
 beginnt a. Schloßplatz bei Nr. 19
 und endigt am Friedrichsplatz.

Linke Seite.
 1 Staatsgebäude.
 Ministerium des Kultus und
 Unterrichts.

No. Linke Seite.
 1a. *Brauereigesellsch. vorm.
 S. Moninger.
 1 Café, Restaurant Prinz Karl.
 Niedel Fritz, Wirt.
 + Zirkel +

1b. Gehört zu Zirkel 23.
 1 Bad. Presse, Expedition.
 2 Bad. Presse, Redaktion.
 3 Bad. Presse, Büro-Räume.
 4 Biergarten Alfr., Druckerei-
 besWe.
 5 Albert Paul, VorarbWe.
 Krosch Eug., Theaterförtnr.
 Mühlberger Franz, Oberw-
 Gehr.

3. Lange Karl, HofließWe.
 1 Schmidt F. G., Inh. Bernh.
 Bruun, Blumenladen.
 2 Bruun Bernh., Blumengesch.
 4 Schmidthäusler Friedr., Mont.
 5. Bender Gust., Priv.
 1 Salter Maad., Wäschegesch.
 2 Bender Gust., Dr. rer. pol.
 3 Dewersdorff Esse, ArztWe.
 4 Carbacher Jos., Buchf.
 5 Bild Karl, Eisenbeschaffner.
 + Kaiser- u. Zähringerst. +

7a. *Sinner Georg, Priv.
 1 Kaffee Bauer.
 2 Dieter Ludw., SchreinerM.
 3 Biedt Emil, Mascharb.
 4 Blut Friedr., Schlosser.
 5 Schlitter Max, Graveur.
 6 Fuchs Mich., TaglWe.
 H1 Jenne Jul., SchneiderM.
 2 Reuter Leob., SchneiderM.
 3 Büchel Florian, Schleifer.
 4 Nieger Dan., Schuhmacher.

7b. *Sinner Georg, Priv.
 1 Kaffee Bauer.
 2 Brendelberger Wendel., Rei-
 sender.
 Fehler Daniel, Lagerarb.
 3 Schiffeldrim Bernh., Kfm.
 4 Biedermann Mart., MechWe.
 6 Ludwig Friedr., Monteur.
 H2 Wohlmeid Ludw., Maurer.
 3 Satori Bruno, Pensionär.
 4 Noe Franz, KraftfahrerWe.
 5 Ganz Friedr., Maurer.
 6 Reckhof Klara, We.

7c. *Sinner Georg, Priv.
 1 Kaffee Bauer.
 2 Fulde Fritz Bahngsch.
 3 Beyer Karl, Hammerschmied.
 Kornmüller Herm., Schreiner.
 4 Bender Frsch., Kesselschmied.
 5 Bender Jul., Schreiner.
 6 Saß Franz, Hilfsarb.
 Zweifel Kurt, Schlosser.
 H2 Schaaf Ludw., SteinWe.
 3 Kempf Wilh., DienstMWe.
 4 Weltermann Karl, Seizer.
 5 Dürr Gottl., GasarbWe.
 Koch Friedr., Seizer.
 6 Wirth, Lorenz, HausM.

7d. *Sinner Georg, Priv.
 1 Kaffee Bauer.
 2 Kieble Franz, Tagl.
 + Friedrichsplatz. +

No. Linke Seite.
 3 Sinner Siegr., Kaffeeinh.
 4 Hurlsch Friedr., Erheber.
 5 Schindelt Ad., SchneiderM.
 Schöb Anton, Arb.
 6 Fuchs Wilh., Seizer.
 H2 Bolz Karl, Beamter.
 4 Hochdörfer Jul., Vertreter.
 5 Rabe Georg, Korbfl.
 6 Kränzel Herm., Tapetenrunder
 We.
 + Sebest. +

Rechte Seite.
 + Zirkel +
 2. *Zecht Dr. Herm., Buch-
 druckereibes.
 1—3 Müller C. F., G. m. b. H.
 4. *Zecht Dr. Herm., Buch-
 druckereibes.
 1, 2 u. 3 Müller C. F., G. m.
 b. H. (Büro-Räume).
 3 Reumann Karl, Schreiner.
 4 Fridt Wilh., Haus-Verw.
 Müller Max, Stillsarb.

6. *Albert Ambros, Gast-
 wirt.
 1 Pfeiffer Ad., Mannheim,
 Werkzeuge und Werkzeug-
 maschinen (Zweigantiederl.).
 2 Weil Ludw., Herrenmahlgch.
 3 Hammer Aug., Kfm.
 Hammer & Neufam, An- u.
 Verkauf.
 Hanser Karl, Gerichtssk. a.
 D.
 4 Straub Friedr., Rangierer.

8. *Albert Ambros, Gast-
 wirt.
 1 Schuhhaus Prophet.
 Rentner Eugen, Hofl.
 Willer Emil Aug., Optische
 Antalt.
 3 Lange Curt, Geschäftsführer.
 Model Lion, Damenschneiderin.
 Stabel Franz, Kellner.
 4 Ruppender Joh., Monteur.
 + Kaiserst. u. Zähringerst. +

10. *Leichtlin Rud., Kfm. u.
 Fabrik.
 1 Gebr. Leichtlin, Papier- und
 Schreibwaren.
 2 Hartmann Karl, Zentr.
 3 Haist Rob., Buchhalter.
 4 Hauser Gottl., Heraldiker.

12. *Armbruster Adolf,
 Kellner.
 1 Schuhhaus Amann.
 Biegler Paul, Landesprodukte.
 2 Armbruster Emilie, Kolonialw.
 Nuhn Friedr., Handelsm.
 Roth Alfons, Kfm. (Frau).
 3 Lint Karl, Kontrollgeh.
 Seifried Alb. u. Schwab H.,
 Architekturbüro.
 4 Weigel Sophie, Lehrerin.
 5 Weiler Friedr., Arb.
 + Friedrichsplatz. +

Wilhelm Braunagel
 Spezialhaus für
 Seidenstoffe

Herrnstraße 7 :: Fernsprecher 2827

Paul Drollinger
 = Nahrungsmittelfabrik =

Sofienstraße 117 a
 Fernsprecher 3753
 Spezialfabrikation:
 Feinste Eierteigwaren

Bierqualität — Bräu — Pöpfner

Lange Straße.
(Rüppurr)

Stadtplan Nebentarte. PW Lange-
straße 69. FM Langestr. 1, 47, 94.

No. Linke Seite.

1. Kling Frik, Metzger und
Wirt (Frau).

■ Feuermelder ■

Wirtschaft zur Krone.

1a. *Lebensbedürfnisverein
e. G. m. b. H.

Lebensbedürfnisverein (Frl.).
Lorenz Ludw. We., Filial-
leiterin.

Freitag Rich., WerkM.

3. Graf Ludw., BäckerM.

5. Köhle Friedr., Zimmer-
mann.

7. Wieland Ed., WagnerM.

9. Frank Friedr., Tapezier.
Fischer Friedr., Glaser.

11. Würth Wilh., WagnerM.
(Frau).

13. Graf Joh., Landwirt.
Diez Frik, Schmied.
Graf Wilh., Fabrikarb.
Walter Aug., Wagner.

15. Mannsdörfer Wilh.,
Schmied.

Bohraus Christ., Schlosser.

17. Diez Jak., Maschinenarb.
Eberhard Franz, Expedient.

19. Dolbe Christ., Eisendreh.
Braun Herm., Beamter.

21. Fischer Christ., Fabrik-
arb. (Frau).

Kiefer Joh., Fabrikarb.

23. Bohraus Karl, Fabrik-
arbWe.

Bohraus Ludw., MaschArb.

25. Kiefer Christ. Jak., Land-
wirt.

Freundenberger Karl Wilhelm,
FetWerkf.

27. Kiefer Sam., Fabrikarb-
We.

Schlegel Wilh., Buchdrucker.

29. Sieber Wilh., Fabrikarb.
Fischer Wilh., PostlerM.

31. Huber Ost., Hafner.
Kirchenbauer Ludw., Fuhr-
unternehmer.

33. Hartlieb Joh., Schneider-
MstrWe. und Gen.

Riffel Karol., We.

Weiß Math., Landw.

No. Linke Seite.

35. Holzwarth Rich., Werk-
helfer.

37. Hofheing Mathias, Land-
wirtWe.

37a. Höger Friedr., Schreiner.
Sailer Wilh., Schleifer.

39. Glodner Friedr., Schlosser
(Frau).

Vienhard Heinr., Schlosser.

41. Kiefer Gust., Käferei u.
Brennerei.

2 Jypich Christ., GärtnerWe.

43. *Fischer Christof, Land-
wirt.

Karlin Gust., Schaffner a. D.
Stuy Joh., Schlosser.

45. Dolbe Friedr., Schreiner-
Mstr.

47. Furrer Heinr., Wirt.

■ Feuermelder ■

Wirtsch. a. Lamm.

49. *Stadtgemeinde.

Schaudt Friedr., MaschArb.

51. Klob Friedr., Stadtsekr.

53. *Hochmuth Ludw., Land-
wirt.

Schäfer Gust., Hiffsbarb.

55. Weeber Karl, OP-Schaff-
ner (Frau).

Störzinger Gottfr., Tagl.

57. Kiefer Christ., Dreher.

59. Graff Joh., Schlosser.

Furrer Friedr., Schlosser.

Glodner Emil, Fabrikarb.

Schröder Rich., Maler.

61. *Fischer Fr. IV., Dreher
(Frau).

Fischer Friedr. II., Tagl.

63. *Helmel Joh., GendD=
Wachtmeister (Frau).

Dolbe Wilh., MaschArb.

Sped Heinr., Postler.

65. Joachim Jak., Landw.

67. Kiefer Paul Wilh., Schrei-
ner.

Vien Ferd., Schleifer.

67a. Furrer Ludw., Schlosser.

69. Stadtgem., Polizeiwache.
Gemeindesekretariat.

71. Graf Friedr., Landw.
Dolbe Friedr., Dreher.

Kiefer Christ., Bäcker.

No. Linke Seite.

73. *Appenzeller Wilh., Orts-
richtWe.

Beder Wilh., Kaufhbrer.

Fischer Otto, Amtsgeh.

Lichtenfels Emil, Dreher.

Scheib Jos., Monteur.

Weishaupt Ed., Bäckeri.

75. *Mehler Ed., PrivatWe.
Mehler Ed., BauM.

77. Furrer Wilh., Eisendreh.
Constantin Effe, Räderm.

79. Joachim Chr., Bierführer
(Frau) und Kornmüller
Leop., StadtTaglWe.

81. Burkardt Fidel., Tagl. u.
Hügle Jak., Kanzeigeh-
We.

83. Constantin Friedr., Land-
wirt.

85. Engel Karl, Hofhaarpfm.
Fischer Joh., SchlosserWe.

Höger Gottl., MaschArb.

Weiß Georg, Kunstpräger.

87. Stuy Ludw., Graveur.
Stuy Jak., SchleiferWe.

89.2 Schnäbele Friedr. Wilh.,
Kfm. und Geschw.

Brand Wilh., BauAnsp.

Müller Wilh., Bahnarb.

Schnäbele Otto, Kfm.

91. Joachim Gust., Kräfer.
Helm Franz Kav., Maschinm.

93. Joachim Georg, Bohrer.

95. Kraft Ludw., Metzger und
Landwirt.

Sölzer Theod., Dreher.

97. Constantin Jak., Landw-
We.

Constantin Friedr., EisDreher.

99. Kiefer Johanna, ArbWe.
Seiler Wilh., MaschArb.

103. Kiefer Joh., Schreiner-
We.

Holzwarth Karl, Bahnarb.

105. Reeb Alb., Fabrikarb.

107. Britsch Christ., Landwirt.

109. Ehring Albin, Masch-
Schlosser (Frau).

Bohraus Christ., LandwWe.

Schieß Wilh., TaglWe.

H Bischoff Gottlieb, Former.

123. Kornmüller Wilh., Mau-
rer.

131. *Blum Rob., Kfm.
Farentopf Heinr., Bürogeh.

Franz Haniel & Cie. G. m. b. H.
Kaiserstraße 231 Fernruf 4855, 4856

**Stickstoffdünger, Kalisalze, Phos-
phorsäure-Dünger, Düngekalk**
Groß- und Kleinverkauf

- Rechte Seite.
- 2. Währinger Ferd., Fabrikant, *Schmid Karl, Fabrikant.
 - Damm M., MalerM.
 - Diermann Friedr., Zigarrenfabr.
 - Hörner Ad., Kfm.
 - Hübner Karl, Kfm.
 - Marcellenfabrik „Dörta“, G. m. b. H.
 - Dem Karl, Werft.
 - Höfler Karl, SortierM.
 - 4. Wolf Max, Brauereibes.
 - Wolf Franz, DJngen.
 - 6. Braun Karl, Landw.
 - Braun Georg, Landwirt.
 - 8. Hartlieb Leop., Tagl.
 - Hilf. Jaf., Bahnarb.
 - 10. *Schnäbele Matth., Schleifer.
 - Gledner Alex., MaschArb.
 - Hübner Emil, Dreher.
 - 12. Frank Leop., StationsM.
 - Fischer Wilh., Expedient.
 - Schnäbele Wilh., Glaser.
 - 14. Schnäbele Matth., Schreiner.
 - 16. Sped Friedr., LandwBe.
 - Sped Gust., BDEstr.
 - 18. Kiefer Karl, LandwBe.
 - Seib Franz, MaschArb.
 - Sped Leop., HilfsarbBe.
 - 20. *Majsch Wilh., Waschl-AnstBes.
 - Lorenz Wilh., Lokführer.
 - Wirth Aug., LandwBe.
 - 22. Fischer Jaf., Zimmerm-Be.
 - Fischer Karl, Möbelschreiner.
 - 24. Mannsböcker Ludw., Schmied.
 - Mannsböcker Joh., Schmied.
 - 26. Kiefer Wilh., Bäcker, (Frau).
 - Fischer Christ., Brauereiarb.
 - Geiger Georg, Arb.
 - Schleier Emil, Eisendreher.
 - 28. *Bad. Frauenverein, ZweigV. Müppurr. Dia-tonissenwohn.
 - Kahle.
 - Rendemann Luise, Diakonisse.
 - Bergner Lydia, Diakonisse.
 - Seidenreich Elise, Diakonisse.
 - Elfan Elise, Diakonisse.
 - 30. Evang. Kirche.
 - 32. Hofheinz Jaf., Fabrikarb.
 - 34. Mayer Chr. Friedr., SchuhmM.
 - 36. Fischer Christ., Wagner.
 - Schäfer Friedr., Schlosser.
 - 38. Schäfer Paul, Zimmerm.
 - Fischer Karl, Dreher.

- No. Rechte Seite
- 38. Weiß Mathias, Landw-Be.
 - Frank Friedr., Schriftseher.
 - 40. Kiefer Joh. II., Buchdr-Be.
 - Furrer Karl, Fabrikarb.
 - 42. Mangold Wilh., Dreher (Frau).
 - Bauer Alex., ZimmermBe.
 - 44. Schumm Christ., Schloss.
 - 46. Kiefer Christ., Straßenw. a. D.
 - 48. Joachim Wilh., Monteur.
 - Walter Erich, Schweizer.
 - 50. Fischer Emil, Metalldr-Be.
 - Schnäbele Alex., Tagl.
 - 52. Dahlinger Wilh. II., Landwirt.
 - Sölzer Gg., Werthelfer.
 - 54. Furrer Karl, MagazArb.
 - Graf Paul, Stadttagl. a. D.
 - Krieger Herm., FinGeh.
 - Müller Heinr., Arb.
 - 56. Wöhner Paul, Bäcker.
 - Fischer Ludw., Schlosser.
 - 58. Stadtgemeinde.
 - Garder Karl, MaschArb.
 - Söger Luise, Frib.
 - Söger Joh., FabrikarbBe.
 - Joachim Otto, Stadttagl.
 - Nornmüller Friedr., Postlerer.
 - Müller Berta, Ehefrau.
 - Sped Emil, Fabrikarb.
 - Zant Amalie, Fabrikarb.
 - Zeltmann Karl, Fabrikarb.
 - 60. Furrer Ferd. II., Landw.
 - Fischer Ludw., Hilfsarb.
 - Huns Joh., Briefträger a. D.
 - 62. Hohn Friedr., MaschArb.
 - Vogt Otto, Fabrikarb.
 - 64. van Venrooy Emil, Eisendr-her.
 - Sölzer Joh., Schleifer.
 - 64a. Volz Jakob, Schreiner.
 - 66. Mall Gust., BäckerM.
 - 68. Kiefer Leop., Landw.
 - Stutz Friedr., EisendreherBe.
 - 70. Stürmer Gottlieb, Landw.
 - Stürmer Christ., Kfm.
 - Sed Ludw., Kräfer.
 - 72. Kornmüller Ludw., Bad.
 - Wenz Heinr., Metzger u. Wirt.
 - 74. Furrer Konr., Landwirt und Sattler.
 - 74a. Brunn Otto, Fuhrm.
 - 76. Furrer Georg Friedr., Landwirt.
 - Küffinger Jaf., Brieftr.
 - Lainger Valent., Rangierer.
 - Zant Ernst, Tagl.

- No. Rechte Seite.
- 78. Appenzeller Friedr., Land-wirt.
 - Fien Jul., Postlerer.
 - Treutle Ludw., WerM.
 - 80. Furrer Wilh. alt, Landw.
 - Bauer Paul, Schreiner.
 - Förger Ludw., Tagl.
 - 82. Süpfle Leop., jädt. Arb. (Frau).
 - 84. Ruch Friedr., Schlosser.
 - Hoffmann Karl, FabrikarbBe.
 - 86. Kufler Peter, Schreiner.
 - H Unfried Friedr., EisenArb.
 - 88. Oberle Andr., Landw.
 - 90. Constantin Wilh., Schrei-nerM. und Constantin Emil, Landwirt.
 - 92. Schumm Christ., Schlosser.
 - Sölzer Theod., Schlosser.
 - H1 Ruch Max, Friseur.
 - 94. Furrer Aug., Wirt zum Strauß.
 - Feuermelder ■
 - Gedenhauer Paul, Masch-Zeichner (Frau).
 - 96. Appenzeller Wilhelm, FribBe.
 - 98. Fien Emil, PolierM.
 - Schuchardt Otto, Möbelschr.
 - 100. Scheurer Aug., Schuhm. (Frau).
 - Bauer Jos., Arb.
 - 102. Schäfer Leop., Masch-Arb. (Frau).
 - 104. Lohner Wilh., Kräfer.
 - 106. *Kiefer Aug., MaschArb.
 - Leib Aug., Dreher.
 - 106a. Kiefer Aug., MaschArb.
 - 112. Stroß Jaf., Müller (Frau).
 - Jung Sebast., Tagl.
 - Vogt Friedr., BerwSefr.
 - 112a. Stadtgemeinde Karls-ruhe.
 - Jung Seb., Tagl.

Langenader Straße.

(Daxlanden)
 Stadtplan D 1. PW Pfarrst. 51
 FM Langenaderst. 23.
 Nördlich und südlich der Pfalzst.

- Linke Seite.
- 1. Hauer Heinr., LandwBe.
 - Walter Herm., Fabrikarb.
 - 3. Fündling Johs., Erben.
 - Fündling Rob., Schlosser.

Brennweine aller Art | Weber & Albrecht
 Ruppurrstraße 54
 Fernsprecher 5505

Landesbank für Haus- u. Grundbesitz e. G. m. b. H. Diskontierung und Einziehung Kaiserallee 4
 von Wechseln und Schecks- Telephon 5846
 Bank und Sparkasse des organisierten Grund- und Hausbesitzes.

No. Linke Seite.

5. Dannenmaier Joh. VII., Brauereiarb.
Dannenmaier Emil, Babnarb.
7. Bed Phil., Gerber.
Witz Emil, Siegeleiarb. We.
9. Brendelberger Wilh., Maurer.
Kutterer Wilh., Bierführer.
11. Höll Frz. Jos., Maurer-polier.
Linder Karl, Färber We.
Weber Gust., Bäcker.
13. Weyer Edm. Friedr., Wei-chenw. und Friedmann Otto, Tagl.
Kastetter Landolin, Maurer.
15. Erhardt Gottfr., Bäcker-Mstr.
Bed Arth., Blechner.
17. Bischer Ab., Schneider M. (Frau).
Weber Berta, We., Putzfrau.
19. Kastetter Jos., Zimmer-Mstr.
Kreutz Heinrich, Schreiner.
21. Weber Friedr., Vorarb.
Moos Rud., Schlosser.
Speck Gregor, Maurer M.
Speck Rob., Heizer.
23. Moos Adolf, Blechner M.
Feuermelder
Sauer Jos., Tagl.
25. Weber Joh., Tünchergesch.
33. Moos Gust., VerwDSekr.
Speck Emil, Maschinist.
Weber Aug., Rangierer.

Rechte Seite

2. Lörch Aug., Mechaniker (Frau).
Speck Ludw., Färber.
4. Höll Val., Maurerpolier.
Dannenmaier Adolf, Masch-Schlosser.
6. Koch Ant. II., Pflasterer (Frau).
Schäfer Adam, PolWachtM.
8. Höll Kornel., Bäcker.
Höll Jul., Eisenhobler.
Höll Robert, Eisenhobler.
10. Menmann Landol., Arb.
Schwall Leo, Zementeur.
12. Speck Jos. I., Tgl.
Mater Wilh., Schneider M.

Langenbruchweg.

PW Hauptbahnhof. FM Hauptbahnhof.

- No.
1. Adelman Karl, Schaffn. a. D.

Laub-Straße.

(Daxlanden)

- Stadtplan D 1. PW Pfarrst. 51.
FM Kassenwdrthst. 68.
Zwischen der Laubenst. und Kap-pentwdrthst. südlich der Pfalzst.
(Noch nicht hergestellt.)

Lauterberg-Straße.

Stadtplan F 12. PW Hauptbahn-hof. FM Ettlingerst. 43 (Zur Abtalbahn).

Wilhelm Lauter, Oberbür-germeister, geb. 1821, gest. 1892.
Beginnt an der Ettlingerst. und entgigt an der Treitschlestraße.

No. Linke Seite.

- 3.1 Bad. Landwirtschaftsbau f. e. G. m. b. H.
1 Verband bad. Landwirtsch. Genossenschaften
Bad. Mollerei-Verb. (Büro).
2 Bad. Landw. N.-G. f. Ein- u. Verkauf.
Bad. landw. Hauptgenossensch.
Eingang A:
3 Holtermann Herm., Kfm.
Malmen Mart., Privat.
4 Ernst Ferd., Garderobier We.
Sahn Franz, ReichsbankInspr.
Horn Otto, DRegistrator.

Eingang C:

- 3 Gramy Christ., Direkt.
Jael Sch., Hausmstr.
Kupferschmid Joh., Eisen-DInspr.
4 Heberle Wilh., PolWachtM.
Sanz Herm., BetrLeiter.

Rechte Seite.

2. *Bad. Landw. Haupt-genossenschaft.
1 Brown, Robert & Cie.
2 Hölzel Hedw., We.
„Regeno“, Berg-Gesellschaft.
3 Heeb Andr., Verbandssekr.
4 Kempf Heimr., Schlosser.
4. Bauplatz.
- 6.1 Höpfinger Emil, LofFühr.
2 Boff Georg, Einäuser.
3 Bed Fridol., Dipl.Ingen.
Philipp Gust., PrivWe.
4 Jörg Jos., HochbauTechn.
- 8.3 Bindschädel Emil und *Friedr., Maurer M.
1 Mangler Dan., techn. Beamt.
Dehm Friedr., Vermessungs-DSekr.
2 Hölfiger Herm., RedDInspr. a. D.
Stößler Alex, Prof.
3 Fleck Andr., LofFührer a. D.
4 Eigenlaub Val., RegKat.
Vollmann Aug., DSchaffner.

No. Rechte Seite

- 14.1 Wolf Konr., Glaser M.
1 Kautmann Rud., EisenSekr.
2 Eber Joh., KassenleiSekr.
Wieser Leo, Lehrer.
3 Bueh Hubert, VerwSekr.
Hoff Alf., FZInspr.
4 Beger Ernst, PolWachtM.
Boff Gust., FabrikWe.
16. *Gattenhof Hans, Profur.
1 Uttenbach Alf., Kfm.
Vetter Gust., StadtBanInspr.
2 Amelsh Gottfr., selbst. Privat-architekt We.
Bürkel Wilh., Bäcker.
3 Hatber Herm., Dispon.
Wieser Ewald, Ingen.
4 Dobrasch Rich., DWuch.
Matheis Herm., Reisender.

Lauterburger Straße.

(Daxlanden)

(Noch nicht hergestellt.)

Lebrecht-Straße.

(Rüppurr)

Stadtplan Nebenacte.
PW Langest. 69.
FM Langest. 47.
Lebrecht Maber, protestant. Pfarrer.

Linke Seite.

1. Hornung Erich, Kupfer-stecker.
3. Maurer Jos., WerkSchreib.
Schulz Friedr., Schneider We.
9. Günther Karl, Katlkr.
Holierw.
- 9a. *Xander Frdr. Jaf., Bremser a. D.
Grimm Erna, Lehrerin.
Schilling Matthäus, Lof-Führer a. D.
Bach Fridol., Kfm.
11. Rothmund Friedr., Lof-Führ.
Rothmund Friedr., Priv.
13. Hof Ab., Schreiner.
Schmidt Jakob, BergWe.
15. Wabnitz Karl, EisD-Schaff-ner a. D.
Hartlieb Karl, Beschaffner.
17. *Edel Herm., Lehrer (Frau), und Koch Frdr., WachtM. (Frau).
Der Stefan, DRSekr.
Bengerte Alois, Bildhauer.
19. Raab Heimr., VerwDInspr.
35. Müller Dan., DZollSekr.
45. Seisfried Erwin, Kfm.

Carl Westermann, Karl Wilhelmstraße Nr. 90 (am Endpunkt der Straßenbahn) Grabdenkmäler Telephone Nr. 1987

Georg Fleischmann

Augustasträße 9 • Telefon 2724.

Immobilien, Hypotheken und Finanzierungen.
Vermittlung von Geschäftsräumen u. Geschäften
aller Art.

Wilhelm Braunnagel
 Spezialhaus für
Krawattenseide
 Herrenstraße 7 :-: Fernsprecher 2827

- Rechte Seite
- 2 Sperber Alf., Kfm.
 - 1 Wilhelm Luise, Lehrerin a. D.
 - Paul Otto, Fabrikant.
 - Wilhelm Louis, BetrLeiter a. D.
 - 6. Mehm Phil., VerbandsdirBe.
 - Wagenau Herm., Konomie-KatBe.
 - 1 Feder Friedr., Stadtkass.-Dir. a. D.
 - Heunig Friedr., Bankbeamter.
 - 10 Brandmeier Karl, OP-Sekr.
 - Brandmeier Jakobine, Priv.
 - 11. Wöhring Herm., Dipl.-Handelslehrer.
 - 1 Menker Ad., EisenbZnsp.
 - 1 Mathern Hugo, Kfm.
 - 1 Ehemann Wilh., OPSekr.
 - 1 Wörner Ed., OPSekr.
 - 1 Schörger Hans, OPSekr.
 - 1 Böinger Gust., Eisenbahn-Znsp.
 - 1 Kübler Berta, Priv.

- No.
- 3. Landesfiskus Domänen-ärar.
 - 1 Martin Leo, HochbauM.
 - 1 Ziegler Alf., DBauSekr.
 - 2 Dietrich Arth., AgNat.
 - 1 Graf Jos., FDSekr.
 - 3 König Hubert, Prof.
 - Mettenberger Karl, Min-DMAr.
 - Herrmann Wilh., Kfm.
 - Herrmann - Mettenberger, Gertrud, Pianistin.

Leibniz-Straße.

Stadtplan F 10. **PW** Karlsör.
FM Karst. 95.
Gottfried Wilh. Frei-
herr v. Leibniz, Philosoph.
geb. 1646, gest. 1716.
Zwischen Südbndst. u. Karlsplatz.

Rechte Seite.

- 2. *Weimar Gg., Privat.
- 1 de Sessele Joh., Kfm.
- 1 Kutsche Paul, Kunstmaler.
- 2 Dreifuß Anna, PrivBe.
- Gros Paul, DGeometer.
a. D.
- Sahn Arth., Kfm.
- 3 Denner Karl, DiplHandelsf.
- Kemmer Otto, Kunstmaler,
Prof.
- Mathony Walter, BüroVorst.
- 4 Hillenbagen Rob., Buchhdl.
- Reizel Max, RegBauMat a. D.
- 5 Krauskopf Eigm., Elektrotechn.
- Epieß Herm., Kfm.

Lenoren-Straße.

Gartenstadt Grünwinkel.
Stadtplan E 4.

Lenz-Straße.

Stadtplan E 10. **PW** Karlsör.
FM Voestst. 40.
Beginnt in der Koonst. und endigt
in der Kaufrechtst.

Linke Seite.

- 1.2 Pfeiffer Ernst, ProfBe.
- 1 Kratt Franz, EisenbZngen.
- Kunzmann Gust., Lehrer.
- 2 Heiligenthal Franz, KfmWe.
- Rudolf Harald, Kfm.
- 3 Sennede Max, ProfessorBe.
- Strübel Herm., Schreiner.
- 4 Wöhringer Hans, Kfm.
- Gröner Wilh., Schreiner.
- 3. *Wilkendorf Friedr., Kfm.
- 1 Ries Dr. Friedrich, Chemiker.
- Behrle Adolf, Schreiner.
- 2 Reclams Karl, DMAr.
- 3 Heß Adolf, ReichsbahnAmt-
mann.
- 4 Schraft Otto, BetrLeiter.
- Wagner Willi, VerwaltVstf.

No. Linke Seite.

- 5.3 Diemer Dr. Heinr., Bank-
pref.
- 1 Spannagel Alb., EisenbZnsp
- 2 Mendorf Alois, Kfm.
- 3 Diemer Adelh., Lehrerin.
- Diemer Graf., Prof.
- 4 Melzer M., AmtsDSeh.
- 7. *Edert Wilhelmine We. u.
*Ehrlicher Elisabeth,
Achern.
- 1 Stang Jos., Rektor a. D.
- 2 Bausch Wilh., RevDirekt.
- 3 Strittmatter Alb., OPZnsp.
- 4 Grauer Adolf, ProfuristBe.

9.1 Hercher Ottomar, Kam-
mermusiker.

- 2 Lang Karl, ReichsbVmtmann.
- 3 Rehm Georg, Beamter.
- 4 Baumann Heinr., KfmBe.

11. *Bauer Jos., Prof. in
Pforzheim.

- 1 Zäpfel Otto, RevDZnsp.
- 3 Deisler Adalb., DMAr.
- 4 Majendie Henrh, Kunstmaler
We.

13.1 Mannschott Friedr., Dro-
gist (Frau).

- 1 Schäp Christ., LüncherM.
- 2 Müller Karl, Prediger.
- Schwörer Emil, GerichtsD.
BerwBe.
- 3 Köhlbecher Heinr., BahnVorst.
We.
- Weidemaier Johs., Bauinsp.
- 4 Lau Ost., BerwDSekr.

Rechte Seite.

2.1 Neumaier Aug., Konti-
tor.

- 1 Zäpfle Phil., Friseur.
- 2 Huber Karl, Monteur.
- Stahl Max, GerichtsvollzWe.
- 3 Erles Karl, DZngen.
- Mers Ernst, JustizSekr.
- 4 Ganter Jos., StVerwVstf.
- Prieur Emil, BankBeamter.

4.2 Zimmermann Friedr.,
RegBauM., BauZnsp.

- 1 Münchbach Karl DMAr.
- Münchbach Alara, Lehrerin.
- 3 Gottlob Friedr., DMAr.
- 1 Krabl Hans, MalerGesch.

6.1 Kopf Friedr., RechKat
i. R.

- 2 Schweinfurth Heinr., JustizD
Znsp.
- 3 Freudenberger Phil., RechKat
i. R.
- 4 Wilhelm Otto, EisenbZnsp.

8. *Fuchs Karl Aug., Revi-
sorWe.

- 1 Amberger Jos., RegNat.
- 2 Schneider Ost., Handelslehrer
- 3 Gerber Aug., VVmtmann.
- 4 Wittighofer Ad., Ingenieur.

Lehen-Straße.

(Rüppurr)

Stadtplan Nebenlarte.
PW Langest. 69.
FM Langest. 47.
Zwischen Fron- u. Lichtentalerst.
(Noch nicht hergestellt.)

Lehmann-Straße.

Stadtplan C 13. **PW** Durlacherlor.
FM Jittel 6.
14. Kat und Prof. Dr. Otto
Lehmann.
Zwischen Anlagegebäude und den
neuen Wohnhäusern.

- 1 Landesfiskus Domänen-
ärar.
- 1 Kerschbaum Wilh., GerDVern.
- Schmidt Jos., MinDMAr.
- 1 Leche Dr. Adolf, Prof., WAg-
Kat.
- Simon Karl, RechnDir.
- 1 Kötner Joh., MinDMAr.
Kat.
- Warenwald Ludw., Bau-
Znsp.
- 2 Landesfiskus Domänen-
ärar.

Paul Drollinger
Nahrungsmittelfabrik

Sofienstraße 117 a Fabrikation von:
Fernsprecher 3753 Keks · Zwieback · Paniermehl

No. Rechte Seite.

- 10.3 Grimmer Aug., Eisen- u. Zusp.
- 1 Krampf Herm. F., BerwDir.
- 2 Müller Dr. Edwin, Adv.
- 3 Schenkel Dr. Karl, MinisterWe. Ers.
- 4 Daferner Wilh., RevidentWe.
- 12.1 Bafer Ferd., selbst. Pri- batarchitekt.
- 2 Stahl Karl, Mathematiker.
- 3 Perrin Wilh., Zusp. a. D.
- 4 Benedek Hans, Reichsbantbe- amter u. Hauptm. a. D.

- 14.2 Rißhaupt Ludw., Archi- tekt.
- 1 Baum Christ., Möbelfabrik.
- 2 Rißhaupt Susanne, Priv.
- 3 Hofheinz Emil, LehrerStellw.
- 4 Landes Heint., MinDachRat.
- 3 Führer Kilian, EisenZusp.
- 4 Langhammer Max, Beamter

Leopold-Platz.

Stadtplan C 10. PW Mühlbur- gertor. FM Leopoldst. 7d (Schule).

Großherzog Leopold von Baden, geb. 1790, gest. 1852. Wird durch die Leopoldst. gebildet.

Leopold-Strasse.

Stadtplan CD 10. PW Mühl- burgertor u. Karlsstor. FM Mühl- burgertor RW, Leopoldst. 7d (Schule) und Sostienst. 37.

Beginnt an der Stefanienst. bei Nr. 71 und endet in der Garten- strasse bei Nr. 51 u. 53.

Linke Seite.

- 1. *Stachelhaus & Buchloh, G. m. b. H., Kohलगroß- hdlg. u. Reederei in Mannheim.
- 1 Stachelhaus & Buchloh, G. m. b. H., Kohलगroßhdlg. u. Reederei, Zweigniederl. Karlsruhe (Büro). Jarer & Co., Kohलगesell- schaft m. b. H. (Büro). Ritter Karl, Schriftsteller.
- 2 Druß Kar, Adv.
- 3 Breining Gust., BerwZusp.
- 4 Breining Moriz, DiplIng.
- Geigle Barb., We., Buchfrau.
- H2 Mayer Karl, Wärmeschleifer

+ Kaiserst. +

- 1a. *Beigel Gust., selbst. Privatarchitekt.
- 1 Bessi Fermo, Südfruchtshdlg.
- 2 Sach Johs., SchneiderM.
- 3 Birle Karl, Priv.
- Schäfer Karl, Zusp.

No. Linke Seite.

- 4 Kravutische Ant., DBSehr.
- Rüdiger Wilh., RegtSchneider We.
- 5 Beigel Gust. und Langstein Wilh., selbst. Privat-Archit-ecten (Büro).

+ Amalienst. +

- 3.1 Walter Friedr., MalerM.
- 2 Frenberg Heint., Schneide- M.
- 3 Göhringer Joh., DBSchaffn.
- 4 Burm Wilh., Chorführer.
- H1 Maier Emil, Tapetiergesch. (Werkstatt).
- 2 Henne Gust., ElektroMonteur.
- 3 Günther Ludw., Schlosser.

- 5.1 Häffele Mich., Aufscherei- besWe. u. Kinder.

- 7.2 Ruppert Dr. Heint., Med- Nat.

- 1 Martin Elisabeth, Priv.
- Klausmann Emilie, Schreib- materialien u. Tabakwaren.
- Scholer Kaspar, Priv.
- 2 Ruppert Bruno, Advat.
- 3 Stober Gabriel, StallDnWe.
- Stober Leonie u. Stefanie Kleidermachn.
- 4 Deis Emil, BerwZusp.
- Sirsch Dora, Priv.
- Sirsch Paula, Priv.
- Sirsch Flora, StLehrerin.

- 7a. *Weiß Jak., Schuhm.

- 1 Weiß Jac., Chorführer a. D.
- 2 Schübli Franz, BauratWe.
- Schübli Dr. Franz, Advat.
- 4 Ernst Marie v., Kammer- fängerin.
- Ernst Waldemar v. Haupt- mann a. D.
- 5 Herrmann Alb., Druckereigeh.

- 7b. *Thum Mart., Optiker in Mez.

- 1 Seier Marie u. Emilie, Priv.
- 2 Weiglein Jos., Agent.
- 3 Kömenthal Eigm., Adv.
- 4 Bed Else, Konzertbegleiterin.
- Bed Herm., DLGPräsidentWe.

+ Leopoldplatz +

- 7c.1 u. 2 Billing Dr. Herm., Waurat, Direktor, Pro- fessor, selbst. PrivArchit.

- 1 Nid Emil Kraftfahrer.
- Winter Bertha, AdvWe.
- 3 Billing Friedolin, Prof., Kunstmaler.

- 7d. Stadtgemeinde.

■ Feuermelder ■

- 1 Schweidert Karl, HausM.

- 9. Stadtgemeinde (Leopold- schule).

No. Linke Seite.

- 11.2 Kupferschmid Jos., Schlof- serM.

- 1 Siegfarth Heint., Bezirksbertr. Frau Fridl. Jahn, ger. Damenschneiderin u. Besü- näberin.
- 2 Kupferschmid Jos., Schlosser- M.
- 3 Bindeker Heint., Möbelfabr.
- 4 Kieger Basil., Tagl.

- H1 Vermayer Emil, Glaser (Werkst.)
- Bolz Marie, HafnerWe.
- Frietsch Rud., MalerM.
- Rübler Emil, BäckWe.

- 2 Glodner Johanna, Näberin.
- Kupferschmid Karl, Werkf. Schlosser (Werkstatt).
- Merl Franz, Schlosser.
- Weida Ludw., Kanalarb.
- 3 Buchmüller Ludw., TaglWe.
- Steger Ludw., SchreinerM.

- 13. *Bed Herm., Schreiner in Dietikon.

- 1 Carlson Adv., KöchenM.
- 2 Adermann Paul, Vertreter.
- Ehmann Ad., Schlosser.
- 3 Dolland Jos., Advat.
- Dolland Jos., Prof.
- Dolland Sofie, StLehrerin.
- 4 Kraus Friedr., Schneider.
- Trentle Friedr., Friseur.
- Schwarz Marie, Arbeiterin.

- H1 Braun Wend., Schreiner (Werkstätte).
- Buchmüller Adam, Vertreter.
- Freib Wilh., PöbelWe.
- Gang Jos., Dreher.
- 2 Klingler Max, Arbeiter.
- 3 Röpke Franz, GeschäftsführWe.
- 3 Reichmann Paul, Bettfedern- reingWesch.
- Pfausch Gust., Reichsbant- geldwähler.
- Wogt Georg, Schreiner.
- 4 Walter Emil, Advat.

- 15. *Ristner Adolf jr.

- 1 Prox Georg, Schuhm.
- 2 Hergig Marie, PrivPenfion.
- 3 Riebig Karl, Schlosser.
- Ganther Friedr., EisenD., Schaffner.
- Schmalz Ant., Wirogeh.
- 4 Woos Aug., Schweiber.

- H1 Hilgus Joh., Schuttpols.
- 2 Gorra Peter, Lackier.
- Ristner Adolf jr., Drechsler.
- Schuler Heint., Adv.
- 3 Mathos Wilh., Priv. Fran.
- Seeland Friedr., We.

- 17.1 Schmieder Franz, Flech- nerM.

- 2 Bühler Emil, AdvatWe.
- 3 Finfneiner Gottl., SchneiderM.
- 4 Graal Willi, Adv.

- H1 Schmieder Franz, FlechnerM.
- 2 Finfneiner Friedr., Schuhm.
- 3 Andres Jak., We.
- Durian Aug., Schlosser.

Srintt Hoepfner = Wilner

Franz Haniel & Cie. G. m. b. H.

Kaiserstraße 231 Fernruf 4855, 4856



Kohlen — Koks

Groß- und Kleinverkauf

Linke Seite.

1. Nibby Jos., SchlosserM.
 2. Ziti Ad. jr., Dentist.
 3. Eubert Luise, Priv.
 4. Hermanns Joh., Maler.
 5. Masello Ludw., Maler.
 6. Nibby Jos. & Rob., Schlosserei.
 7. Engel Gottfr., Mag. Arb.
 8. Herz Gabr., Schirmin.
 9. Winer Otto, Fabrikarb.
 + Sofienst. +

2. *Ziegenhain Theod., Ach-Mat (Frau) u. *W. in-
 spach Maria, Handarb.-
 Lehrerin.

1. Fed Ant., Kanzleiwstt.
 2. Eick Franz, AchMatWe.
 3. Schmieder Gerson, Eisenb.-
 Str. u. D.
 4. Gehr Franz Waldem., Ingen.

3. Wödel Jak., Kfm. und
 Bruder.

1. Wödel Helene, Kurz-, Weiß-
 und Wollwarengeschäft.
 2. Müller Friedr., Monteur.
 3. Pieper Fritz, SchneiderM.
 4. Werlein Karl, Postkartenhbl-
 We.

4. Zöcher Friedr., Tapezier
 (Berstl.).

5. Petri Friedr., Lehrer u.
 Petri Heinr., Musiklehr.

1. Gebrede Franz, Linoleum-
 lagerM.
 2. Ackmann Georg, Kfm.
 3. Pfeifer Jos., Schlosser.
 4. Weber Aug., MaurerWe.

6. *Scholer Kathar., Privat.
 in Mannheim.

1. Umhan Aug., OBzstr.
 2. Janson Heinr., ApothekerWe.
 3. Zimmermann Karl, Fabrikarb.
 4. Zimmermann Luise, Lehrerin.
 5. Wittenstein Erich, Schriftföher.

7. Köhbach Friedr., Schrei-
 nerM.

1. Kund Jos., Schlosser.
 2. Weltermann Mari., Schnei-
 derM.
 3. Wilmann Gottl., GasArbWe.
 4. Köhbach Otto, Schreiner.

8. Kopy Martha, Malerin.
 9. Kitzmann Herm., Buchhbl

10. Weiser Ant., Gefhbl.
 11. Jägle Theod., Kfm.

1. Wenzel Adolf, Beamter.
 2. Weimer Marie, Schneiderin.
 3. Weidmann Karl, Rader.
 4. Gebrede Franz, Linoleum-
 lager.
 5. Wegner Aug., Feinstoffgroß-
 handlg.

12. Kasper Max, KürschnerM.

1. Schrabi Christl., Metzgm.
 2. Zurr Alf., Zeichner.
 3. Wallinger Alb., SchreinerMWe.
 4. Wilmann Ignaz, Diener.
 5. Wenzl Otto, Kfm.

No. Linke Seite.

- H1 Reichert Jos. Frau, Gemüße-
 handlg.
 1. Für Adolf, Metzger.
 2. Reimet Jak., Zimmerer.
 3. Bohner Karl, Bierbrauer.
 4. Weber Job., Hausdn.
 5. Rathfelder Herm., Weber.

35.1 Wolf Jak., BlechnM.

2. Abath Karl, Kfm.
 3. Lucas Rosa, Musiklebrerin.
 H2 Mahler Friedr., Schuhmacher.
 3. Mahler Jul., Maschinist.
 4. Schattmann Karl, MaschArb.
 5. Maag Karl, Postschaffner.

37.2 Marfus Johs., Obsthdl.

1. Kögel Christl., SchlosserWe.
 2. Obst u. Gemüsehblg.
 3. Umrub Karl, BuchhalterWe.
 4. Reiche Gust., BürodndWe.
 H1 App Ferd., Schreiner.
 2. Schmitt Dito, PolWachtM.

37a.2 Pfeifer Emil Ad., Bau-
 Meister.

1. Schilby Rud., Schlosser.
 3. Henning Karoline u. Sofie,
 Priv.
 4. Heinz Ludw., Beamter.

39. *Huber Erich, Kfm.

1. Guise Ernestine, Privat.
 2. Metzger Vertha, Lehrerin.
 3. Illmann Marie, Priv.
 4. Maltbaner Paul, Kfm.
 5. Jägle Karl, Polier.
 6. Feig Osk., Seizer u. Masch.

41. Jacobi Hans, BankDir.

43.2 Müller Rud., OAmtrich-
 ter.

1. Jacob Elisabeth, Priv.

45.2 Hoch Jos., VerwDir.

1. Berufsgenossenschaft der Fein-
 mechanik und Elektrotechnik.
 2. Hauzer Klemens, D. Aufscher.
 3. Feiner Georg, PrivLehrer.
 4. Hanstein Georg, Ingen.

47. *Krupp v. Böhlen u. Hal-
 bach, Dr. Gust., in Essen.

1. Bischoff Adam, ZugMWe.
 2. Welle Otto, we.
 3. Fischer Josef, Monteur.
 4. Frob Heinr., Schiffer.
 5. Watter Ant., Weidewv.
 6. Wäber Gottl., Expedient.
 7. Greulich Phil., MaurerWe.
 8. Kraus Otto, StädtArb.

49. *Krupp v. Böhlen u. Hal-
 bach, Dr. Gust., in Essen.

1. Klingele Jak., Schuhm.
 2. Schneider Friedr., AufscherWe.
 3. Schneider Wilh., Monteur.
 4. Dablinger Ludw., Ber-
 golderWe.
 5. Waisch Engelbert, Schreiner-
 We.

No. Linke Seite.

51. *Krupp v. Böhlen u. Hal-
 bach, Dr. Gust., in Essen.

1. Brecht Georg, HausMWe.
 2. Brecht Jos., EisenbZnp.
 3. Schievenstein Friedr., Major
 a. D.
 4. Gerth Jos., EisenbZnp.
 5. Spall Friedr., Stnditus der
 Handwerksammer.

Rechte Seite.

+ Amalienst. +

2. *Schmidt Leop., ArchWe.

1. Lebensbedürfnisverein (Fil.)
 Metzger Mathilde, Weiß- und
 Wollwaren.
 Mohr Justine, Filleiterin.
 Möbel Gg., Damenfrisiersalon.
 Neugebauer Alf., Schuhm. u.
 Maßgesch.
 2. Bayer-Ehrenberg Dr. Konst. v.,
 MagKat.
 Peters and., Opersänger.
 Schnellbach Karl, Kfm.
 4. Klingemeier Karl, Koch.
 Naber Ad., PrivatWe.
 5. Günther Walter, Schuhm.

2a. *Schmidt Leop., ArchWe.

1. Klein Ludw., Delikatessengesch.
 Rupp Wilh., Vertreter.
 2. Lebinger Marie, Priv.
 3. Sammesfahr Paul, Direktor.
 4. App Wilh., PolizWe.
 Bollmar Karl, MaschSeher.
 Waiz Ad., Postbeier.

2b. *Sohmer Maxim., Fa-
 brikant.

1. Wormser Kaufm., Fabrikant.
 2. Rimmich Emil, Dentist.
 3. Kohl Karl, Lithograph.
 4. Diez Lisa, Priv.

4.4 Berger Franz, Professor
 (Frau).

1. Rohlund Karl, Notar.
 2. Friedmann Alf., Professor.
 3. Mainhard Ludw., DRat.
 a. D.
 Mainhard Fritz, Gerichts-
 Assessor.

6.1 Bernecker Karl, Metzgm.

2. Hanfer Friedr., Buchhalter.
 3. Nagel Jak., Schuhm.
 Nagel Wilh., Bankbeamter.
 4. Büchel Gottl., SchuhmWe.
 Heiblauf Wilh., Wabewärter.
 Lenz Phil., Buchbinder.

8.1 Dennig Jak., Priv. und
 Gen.

1. Schrott Karl, BäckerM.
 2. Herlan Aug., RegKat.
 3. Schütterer Heinr., NotarWe.
 Schütterer Dr. med. Konrad,
 prakt. Arzt.
 4. Arones Peter, Buchbinder

+ Belfortst. +

Kriegs- und Zweifelhengewasser / Weber & Albrecht Rippurrstraße 54 Fernsprecher 5305

Landesbank für Haus- u. Grundbesitz e.G.m.b.H. An- und Verkauf von Wert- Kaiserallee 4
 papieren (Stahlkammer). Telephon 5846
 Bank und Sparkasse des organisierten Grund- und Hausbesitzes.

No. Rechte Seite.

10/12. *Maximilian, Prinz v. Baden in Salem, und Berthold Friedrich, Prinz von Baden in Salem.

- 1 Zwiener Herm., Kanzleidn.
 - 1 u. 2 Städt. Hochbauamt.
 - 3 Kunde Franz, Bildbauer.
- Graebener Wilh., PfarrerWe.
Scherer Aug., Dir.

14. *Jarrentopf A., Schuhm-
MstrWe., Erben.

- 1 Frischhorn Heinz, Kfm.
- 2 Buchmüller Jos., Kfm.
- 3 Bühler Jul., We., Privat.
- 4 Engster Ed., Spezialist.

16.3 Stern Elisabeth und
Stern Marie, Pianistin.

- 1 Herzog Heinr., BäckerM.
- Kraut Christ., Schuhmacher.
- 2 Haag Rosalie, Priv.
- Schaab Erna, Lehrerin.
- Schaab Gust., PfarrerWe.
- 4 Böhmer Klara, Putzfrau.
- Gruns Febr., Maler.
- Müller Luise, Priv.

18.1 Nagel Ludw., BäckerM.

- 2 Herrmann Karl, Ingen.
- Sollenweger Karl, BäckerMWe.
- 3 Niefer Adolf, FriseurWe.
- 4 Brauch Eug., Schneider.
- Möhringer Friedr., Hilfsarb.

20.1 Schön Leonh., Volkerei-
bes.

- 2 Sandel Dr. Karl, Chemiker.
- 3 Kraus Ludw. Wilh., Reisender.
- 4 Sohn Karl Friedr., Seifen-
fieder.

H1 Riv Otto, Ofengeschäft und
Bauseramik.

- Sterilisieranstalt vorm. Dr.
Sandel, Zentral-Molkerei
Karlshuber.
- 2 Klose Eugen, Kfm.

22. Diakon-Anstalt, evangel.
(Marthaschule).

- Unkel Sofie, Vorsteherin.
- + Stoffenst. +

24. *Jörger Wilh., Lehrer.

- 1 Geup Ludw., Privat.
- 2 Öhrle Franz, KüchenM.
- 3 Seubert Friedr., KchMstr.
- 4 Dettling Emil, BBeamter.
- 5 Haupt Hermine, Lehrerin.
- 6 Hurst Karl, StMstr.

26.1 Schuhmann Theod. Wilh.,
Hoffphotograph (Frau) u.
*Seltjam Rud., DRevi-
sorWe.

- 2 Weismann Moses, Kfm.
- 3 Hummel Otto, EisendInsp.
- 4 Schleifer Wilh., Rangierer.

28.2 Wörner Joh., KaffierWe.

- 1 Bauer Max, Stadtfest.
- 3 Eiermann Karl, Lehrer.
- 4 Sauer Karl, Schlosser.

+ Viktoriaft. +

No. Rechte Seite.

30.1 Heß Emilie, Geschäfts-
inhaberin.

- 1 Debus Karl, Lehrer.
- Freund Hans, Schreiner.
- 2 Biegler Heinrich, KfmWe.
- Debold Maria, Priv.
- 3 Körber Friedr., KanzleidnWe.
- Walch Aug., Werkmeister.
- 4 Leist Karl, Schneidergesch.
- Weiland Wilh., BernWstf.

32.1 Weller Christ., BäckerM.

- 2 Bed Aug., KammermusikerWe.
- Bed Luise, Pianistin.
- 3 Gauß Friedr., Bankbeamt.
- Gauß Otto, Kfm.
- 4 Effig Ed., Metallschleifer.

34.2 Hartmann Febr., AgMat-
We.

- 1 Bracht Frz., Kfm.
- 2 Stein Paul, Ingen.
- 3 Schmidt Ludw., BabilMstrWe.
- 4 Fischer Remigius, Mechaniker.

36. *Huber Emil, Kfm.

- 1 Schmidt Karl, BernDInsp.
- 2 Rheinberger Dr. Mart., Arzt.
- 3 Bender Eudia, PrivLehrerin.
- Deimling Amalie, Hezlehrerin.

38.2 Paull Dr. Herm., pr. Arzt
Stadtschularzt.

- 1 Hörcher Rob., Hlehrer.

40. *Hornell Mary, Wirtl. G-
MatWe., Grg.

- 1 Düster Jaf., HausMWe.
- Düster Maria, Damenschneidn.
- 2 Janisch Karl, PolDInsp.

+ Kriegsft. +

42.2 Kramer Adolf, GOMat.
a. D.

- 1 Pfeuffer Ernst, GerDernv.
- 2 Bentmann Dr. Eug., AgMed-
Mat.

44.1 Richter Emil, EisendInsp.
(Frau).

- 2 Ohnimus Aug., Patentantv.
- 3 Baer Jul., Kfm.
- 4 Ulrich Herm., MajorWe.

46. *Hornung Wilh. Peter,
Kfm.

- 1 Heneder Friedr., BernInsp.
- Kreyper Eug., OstellnerWe.
- 2 Meerwarth Rob., DiplIngen-
Archit., GewLehrer.
- 3 Röhr Dr. Wilh., ChemikerWe.
- Edler Theod., KchMatWe.
- 4 Adam Wilh., BernZestf.

48. 1 u. 2 Helbetia, Schweiz.
Feuerverf. in St. Gal-
len.

- 3 Reime Adolf, Direktor.
- 4 Hornung Emil, HausM.
- 5 Stäbter Ernst, RosamentierWe.

Perchen-Straße.

Stadtplan B 5. PW Gardst. 5.
FM Rheinft. 82
Beginnt in der Rheinft. u. endigt
an der Sonnenstraße.

Linke Seite.

1. Stadtgemeinde. (Mühlh.
Friedhof).

Rechte Seite.

2. *Pfister Bened., Bau-
unternehmerWe.

- 1 Auffs Engelb., Maler und
EmaillierM.
- Weigold Peter, PlatMWe.
- Zeil Heinr., KonditorM.
- 2 Bühler Hans, Kfm.
- 3 Böhlender Jaf., Schneidergesch.
- Lumpb Herm., StraßenM.
- 4 Feigenbusch Otto, HlehrerWe.
- Luit Herm., WertM.
- 5 Hefeler Friedr., Maler.
- Hensbille Friedr., Schmied.

4. *Pfisterer Bened., Bau-
unternehmerWe.

- 1 Stahl Jos., Kalkulator.
- 2 Allgayer Balth., Kalkulator.
- Sand Rud., GeneralAgentenbr.
- Giller Adolf, BernInsp. 3. D.
- 3 Boesch Ludw., Buchhalter.
- Lazary Karl, PlatMWe.
- Schneider Max, GlaserMWe.
- 4 Kaiser Friedr., Kfm.
- König Heinr., Schreiner.
- 5 Lapp Ed., Tagl.

Lessing-Straße.

Stadtplan C D 9. PW Mühlbur-
gerlor. FM Kaiserallee 11 (Gad-
wert), und Kriegsft. 103 (Ca-
jaretti) und Stoffenst. 78.
Gottb. Ebraim Lessing,
geb. 1729, gest. 1781.

Beginnt an der Kaiserallee bei
Nr. 9 und endigt an der Garten-
straße bei Nr. 68.

Linke Seite.

1.1 Kirchenbauer Friedr., Ar-
chitekt u. Prof.

- 2 Elsässer Max, Kfm.
- 3 Deimling Dr. Paul, Kfmv.
- Keller Max, Ostellner.
- 4 Blud Hedw., Kaffierin.
- Heder Gabr., Kfm.

1a. Kirchenbauer Febr., Ar-
chitekt.

- 1 Stöder Heinr., Bauunterneh-
mung.
- Bau-Vertrieb G. m. b. H.
- 2 u. 4 Städt. Gas-, Wasser- und
Elektrizitätsamt, Abteilg. II
für Installation, Gas und
Wasser.
- 3 Schember Fritz, Reichst. Mat.
- Jäpfel Jos., KrimKommiff.
- 5 Amacher Kathar., PrivWe.
- Becker Anna, Schneidern.
- Wenzel Arthur, Eisendreher.

Carl Westermann, Karl Wilhelmstraße Nr. 90 (am Endpunkt der Straßenbahn) Grabdenkmäler Telefon Nr. 1987

Georg Fleischmann Spezialgeschäft für Immobilien u. Hypotheken.
Handelsger. eingetr. Firma.
Augustastr. 9 • Telefon 2724.



- No. Linke Seite.
- 2a. **Kotjar Adolf, Kfm.**
(Frau).
1. **Wörfer Heinr., Maschlrb.**
2. **Schönmayer Jul. We., Priv.**
3. **Waldmannst Max, Kfm.**
4. **Wolpert Karl, P.Ksp.**
5. **Bäcker Karl, Chauffeur.**
21. **Kotjar Adolf, (Büro f. Rohprodukte).**
1. **Friebel Paul, KfmWe.**
2. **Berner Gust., BahnarbWe.**
3. **Mertzel Job., Tischler.**
4. **Berbes Mart., Zimmermann.**
- 2a. **Limb Chrill BäckerM.**
1. **Mater Jonas, Kfm.**
2. **Feingmann Gust., Schlosser.**
3. **Silber Alb., EisendreherWe.**
4. **Bademeisterin.**
22. **Schwarz Karl, Ingen.**
1. **Berth Ernst, Musiker.**
2. **Wass Christl., HArb.**
3. **Reich Jos., Kfm.**
- 2a. **Wante Franz Jos., Kfm.**
1. **Reinholdwarenhandlg.**
2. **Karl Heinr., Schriftsteller.**
3. **Wiederandt Val., Gerichtsvollz.**
4. **Wade Wilh., Mechaniker.**
5. **Fussmann Wilh., Ing.**
6. **Berr Gust., Tagl.**
7. **Dech Andr., WerkM.**
8. **Winges Simon, Glaser.**
9. **Wimmerhoff Wich., Strb.**
10. **Wesslinger Karl, Schlosser.**
- 2a. u. 2 **Coenen Alf., Archit.**
(Frau).
1. **Kardall Wilh., VerArzt.**
2. **Schäfer Mart., SchneiderWe., Strb.**
- 2a. **Klein Franz, PrivWe.**
1. **Kähler Gust., KfmWe.**
2. **Barth Emil, DrSeefr.**
3. **Kurz Herm., Kunstmaler.**
4. **Bertheloniä Christl., StatVorst.**
5. **Wanger Otto, Schlosser.**
6. **Kartmann Louis, Schlosser.**
7. **Kunde Friedr., Schreiner.**
8. **Wigle Edm., Metzger.**
9. **Wraus Karl Wilh., Rutscher.**
10. **Wogmatier Aug., WachtM.**
21. ***Joho Eug., VerwaltWe., Erben.**
1. **Schäfer Bernh., ViehhdlWe.**
2. **Wade Wilh., VerJngen.**
3. **Kehm Emma, KanzleiArzt.**
4. **Weier Ernst, Metallarb.**
- 2a. **Karher Friedr., OstIn- spektor.**
1. **Winkel Job., Beamter.**
2. **Scholl Wilh., Gärtler.**
3. **Wölke Marie, Stundenfran.**
4. **Woh Anna, Arbeiterin.**
- 2a. **Lab Heinr., KüferM.**
1. **Berninger Herm., DekorMaler.**
2. **Wiesburger David, Küfer.**
3. **Wagner Ernst, Koch.**
4. **Waldhüter Eugen, StSchaffner.**
5. **Wageler Aug., Bierl.**

- No. Linke Seite.
- 17.2 **Durand Jak., MalerM- We.**
1. **Dantes Heinr., Tagl.**
2. **Durand Mina, Schneidermst.**
3. **Durand Wilh., Lehrer.**
4. **Grether Ad., StaatsSchM.**
5. **Nordt Ernst, Werkzeugdreher.**
6. **Bundschuh Jos., Zuschneider- We.**
7. **Kling Friedr., Modellschreiner.**
8. **Schöb Jul., StädtArb.**
9. **Wohlwend Willi, Blechner.**
10. **Mohrholz Ernst, MalerM.**
- 19.1 **Weiß Karl, SchlosserM.**
1. **Dppenheimer Herm., Eisen und Metalle.**
2. **Bader Wilh., Schlosser.**
3. **Schweyng Max, DrSeefr.**
4. **Wessler Georg Friedr., Küfer.**
- 21.1 **Friedmann Adolf, Kfm.**
1. **Heid Friedr., WertM.**
2. **Bechinger Hugo, HochbauArzt- We.**
3. **Böller Ed., Maler.**
23. ***Mühle Gottlob, GlaserM.**
1. **Dhnmacht Wilh., SchneiderM.**
2. **Alintowström Eug., ProfWe.**
3. **Jungmann Ludw., Lehrer.**
4. **Dort Heinr., ZollVerArzt.**
5. **a. W.**
- 25.1 **Göbel Wilh., SchuhM.**
1. **Karle Engelb., Beamter.**
2. **Göbel Wilh., Ingen.**
3. **Kose Franz, SchreinerM.**
4. **Titelius Karl, Hbl.**
- 27.1 **Lehenededer Frz., Priv.**
1. **Dietrich Karl, Kfm.**
2. **Kech Dr Edwin, RegMatWe.**
3. **Rudolf Georg, SchneiderMWe.**
4. **Bührer Elisabeth, SchriftW.**
- 29.2 **Armbrauser Franz, Mi- neralwasserfabrikantWe.**
1. **Leuz Otto, MalerM.**
2. **Bilfinger Jacob, Bahnhwart a. D.**
3. **Bilfinger Friedr., Kfm.**
4. **Hüttner Wilh., Stadttagl.**
- 31.2 **Spring Wilh., BlechnerM.**
1. **Burb Wilh., Reisender.**
2. **Aberte Aug., Pfist.**
3. **Kohnle Karl, FabrArbWe.**
4. **Berth Ludw., Kfm.**
- H2 **Kreis Jos., SchreinerM.**
1. **Schwidrer Herm., Korrespond.**
2. **Brendle Karl, Strb.**
- 33.3 **Holzhauser Adolf, Milch- handlg.**
1. **Baumer Math., LandwWe.**
2. **Zutavern Heinr., GenAgent- We.**
3. **Herrmann Jos., Schmied.**
4. **Alöpfer Wilh., Rangierer.**
- H1 **Brecht Jos., Bahnarb.**
1. **Jeck Karl, Warmorchl.**
2. **Germann Aug., Bürogeh.**
35. ***Schaal Karl, HafnerM., Krentett.**
1. **Schaal Gottl., HafnerM.**
2. **Braun Jul., Stereotypenr.**
3. **Höber Alf., Schriftl.**

- No. Linke Seite.
3. **Schaal Wilh., Schlosser.**
4. **Weghaus Fritz, MaschlM.**
H2 **Fichtel Jak., StädtArbWe.**
1. **Schloe Otto, KfmWe.**
- 37.1 **Kohler Ant., Schneider- MWe.**
1. **Tröndle Emil, ElektroInstall.**
2. **Schred Ernst, EisenbZusp.**
3. **Durr Phil., DrSeefrWe.**
4. **Kröner Max, techn. Eisenb- DrSeefr.**
5. **Durr Leop., Direktor.**
6. **Beller Emilie, Bürogeh.**
7. **Kupf Job., Schlosser.**
8. **+ Sostienst. +**
- 37a. **Berliner-Karlsruher In- dustriewerke.**
1. **Bad. Tabak-Manuf. (Ver- gärungslager).**
39. ***Schmitt Jos., Privat.**
1. **Kohn Fritz, MalerWe.**
2. **Schmann Karl, WertM.**
3. **Ganer Jos. Adolf, DrSeefr.**
4. **S. D.**
5. **Schilling Heinr., Bäcker.**
6. **Beller Erh., Rader.**
H1 **Manz Adolf, Maler- und An- streichergeschäft.**
1. **Specht Job., EisendreherWe.**
2. **Schmitt Alfons, MaschlArb.**
3. **Ader Friedr., Monteur.**
4. **Menz Eug., Fuhrm.**
41. ***Hausamen Dr. Fritz, Tierarzt in Aglasterhau.**
1. **Essig Christl., Tagl.**
2. **Bühlinger Karl, ZollArzt.**
3. **Schmidt Wilh., PolWachtM.**
4. **Beder Ernst, KfmWe.**
5. **Kosler Jos., Kfm.**
6. **Böhringer Karl, DrWertMWe.**
7. **Dohmann Friedr., Buchhalter- We.**
8. **Ludese Herm., Arbeiter.**
9. **Bogelmann Otto, Kfm.**
H1 **Hönig Georg, Blechner u. In- stall.**
1. **Moser Ludw., Privat.**
2. **Kenz Karoline, Näherin.**
3. **Klinger Gust., Vertreter.**
- 43.1 **Lasch Karl, BäckerM.**
1. **Aneikler Jos., KottenM.**
2. **Speck Bernh., Schlosser.**
3. **Koch Adolf, Fuhrmann.**
4. **Busch Aug., Kfm.**
5. **Hettmansperger Aug., Brun- nenbauM.**
6. **Hubmann Jul., Elektrotechn.**
7. **Alempp Adam, GärtnerWe.**
8. **Linder Karl, WertM.**
9. **Mauher Karl, Schmied.**
10. **Ader Alois, Fabrikarb.**
11. **Lampart Friedr., Schlosser.**
12. **Dimmler Wilh., Bierführer.**
45. ***Weill Henry, Kfm. in Straßburg.**
1. **Kabs Heinr., FriseurM.**
2. **Jäger Willi, Photograph.**
3. **Kiefer Maria, BahnarbFran.**
4. **Gorenflo Hilda, Kantoristin.**
5. **Hofft Emil, Kfm.**
6. **Krauth Fritz, Tapezier.**
7. **Areus Emil, Rutscher.**
8. **+ Kriegsst. +**

Wilhelm Braunnagel
Spezialhaus für
Herrenstoffe

Herrenstraße 7 :-: Fernsprecher 2827

Paul Drollinger
Nahrungsmittelfabrik

Sofienst. 117 a
Fernspr. 3753
Spezialbrote:
Schlüterbrot, Vollkornbrot, Grahambrot

Höpfner-Bräu — Das Qualitätsbier

- No. Linke Seite.
- 47.2 Pipp Wilh., Elektrotechn.
 1 Lantsche Emil, Schneider und Spezereigeschäft.
 Lantsche Rosa, Cellulosewaren.
 Fischer Marie, Kontoristin.
 2 Hausmann Hans, Kunstmaler.
 Pipp Wilh., Techn.
 3 Birkenmeier Alfr., WerkM.
 Birkenmeier Luise, KfmWe.
 Karmosin Rud., WerkM.
 Kachwitz Wilh., Glaser.
 4 Kiefer Franz, Ingen.
 Müller Hugo, Bierführer.
 5 Weber Karl, Maurer.
49. *Vogel Ant., SchlossWBe.
 1 Messing Joh., SchuhmacherM.
 2 Bedert Will, BerSehr.
 Fritz Emil, EisenWstf.
 3 Brenner Hugo, BerWZusp.
 a. D.
 Kubn Franz, SchreinerWe.
 4 Schell Aug., ArmWZusp.
 5 Kitzig Karl, Maschinist.
 Schröder Wilh., Monteur.
51. *Weingärtner Wilh., Kfm.
 in Zurich.
 1 Dümmling Alois, Kfm.
 2 Dittus Johs., KfiserWe.
 Pfeifferle Wilh., Privat.
 3 Aberle Gust. Ad., Dreher.
 Wagner Heinz, Portier.
 4 Gabler Friedr., DreherWBe.
 Gabler Wilh., Graveur.
 Kösch Georg, MetzgerWBe.
 Kösch Elsa, KanzleiWstf.
- 53.1 Vogel Friedr., MetzgerM.
 2 Dehler Thomas, Dachbeder.
 Seiser Lorenz, Schlosser.
 3 Schlageter Max, MalerM.
 Weber Emil, Dreher.
 4 Gern Emil, Kfm.
 Neag Franz, Gärtner.
 5 Göttmann Heinz, Dreher.
 Kähler Franz, Emailleur.

Rechte Seite.

- 2.1 Schäfer Joh., Schneider-M.
 1 Schäfer Paula, Lehrerin.
 2 Monninger Adolf, Kantinenwirt.
 3 Hahnmann Aug., BerwSehr.
 a. D.
 4 Wege Herm., Schmied.
 Köhler Ost., Angest.
- 4.2 Roth Eug., Apotheker.
 1 Ludwig Wilhelm-Apothete.
 3 Arnold Georg, DWerf.
6. *Kleinberger Majer, Kfm.
 1 Bed Alex., MaschinWe.
 Duttonhofer Christina, Priv.
 2 Lehmann Seb., Zusp a. D.
 Radloff Karl, BerwZusp.
 3 Seiser Florian, SchneiderM.
 Wagner Reinhold, BerwZusp.
 4 Esterich Gottb., WerkzeuWBe.
 Finzer Jaf., SP-Schaffner.
8. *Kleiber Alb., WerkM.
 1 Bundschuh Frieda, ZelSehr.
 2 Rab Aug. We., Priv.
 3 Hofer Friedr., Elektromont.
 4 Färlner Friedr., Kutscher.

- No. Rechte Seite
- 10.2 Grund- und Hausbesitzer Verein, e. V.
 1 Reif Karl, BerwSehr. a. D.
 3 Baurt Pbil., Gelehrer a. D.
 Maurath Karl, EisenWSehr.
 4 Beisel Heinz, Ladir.
- 12.2 Schmitt Konr., Wagn-We.
 1 Kubn Rud., Kfm.
 2 Kiegler Friedr., JustZusp.
 3 Deder Aug., StrafanstDirWe.
 4 Schill Herm., Bäcker u. Kondit.
14. *Gebäudeverf. = Anstalt, Bad.
 1 Godapp Otto, WassenWBe.
 2 Winter Herm., Direktor.
 3 Godapp Otto, Kunstmaler.
 4 Kettler Alb., Uhrmacher.
16. Stadtgemeinde (Hauptplatz)
- 18.1 Maurer Jos., Schreiner-M.
 2 Kirchhöfer Walter, Student.
 3 Doll Karl., Priv.
 4 Sanwald Marie, Kontoristin.
20. Wolf Emil, Kfm.
 1 Unjer Herm., Bierführer.
 2 Oberle Wilh., HandVertr.
 3 Horn Joh., EisenWstfWe.
 4 Huber Lorenz, Schmied.
 H1 Vollmer Wilh., Fuhrm.
- 22.1 Arnold Wilh., BäckerM.
 2 Heigl Karl, Photogr.
 Thoma Jos., DW-SchaffnerWe.
 3 Braun Erich, Kfm.
 4 Leiser Fritz, BauM.
- 24.2 Schrott Georg, KchDir.
 1 Eichs Ludw., BerwZusp.
 Nag Gust., BerwDSehr.
26. *Herter Alfr., Friseur in Mastatt.
 1 Müller Otto, Friseur.
 2 Endle Adam, PfästererM.
 3 Ebert Stefan, SchneiderM.
 4 Schneider Jos., Geizer.
28. *Schneider Adolf, Ingen.
 1 Weiger Franz, SchneiderM.
 2 Maier Jos., Ingen.
 Simon Marie, Priv.
 3 Bode Karl, Ingen.
 4 Grieshaber Joh., Schmied.
 Wattenberger Christ., Privat.
- 30.2 Mihm Paula, Musik-lehrerin.
 1 Lecht Gerbas, DienerWe.
 2 Maier Emil, TapetierGesch.
 4 Ehrenreich Jos., MaschSeher.
- 32.H1 Ruf Joh., DreherM.
 1 Sieber Jaf., HausM.
 2 Hildebrandt Otto, Drogist.
 3 Schöffler Alb., Kfm.
 4 Stober Karl, Schlosser.
 H1 Ruf Joh., MaschIng.
 2 Kling Jaf We., Korsettgesch.
 3 Peter Heinz, MaschinistWe.

- No. Rechte Seite.
- 34.2 Boppel Adolf, Justiz-Zusp. u. *Boppel Otto, KchZusp.
 1 Nagel Wilh., Berufsfeuerwehrmann.
 2 Silberhof Karl, Hilfsarbeiter.
 4 Pipp Heinrich, Schriftseher.
- 36.1 Güntert Emil, MetzgerM.
 2 Fuchs Rins, MaschinistWe.
 3 Langer Ernst, BantProstl.
 4 Ködel Elisabeth, We.
- 38.1 Lumpp Adolf, BäckerM.
 2 Fuchs Rins, MaschinistWe.
 Zehle Karl, Kaufteur.
 Haubers Jos., Dornf. a. D.
 3 Hafenjoh Jul., Dreher.
 4 Mäder Jul., Gipser.
 Moser Karl Friedr., FabrikarbWe.
40. *Brauereigesellschaft vomalß S. Moninger.
 1 Linder Friedr., Kraftwagenführer.
 Seibel Aug., Kfm.
 2 Weber Joh., Obst- u. Gemüßhdig.
 Kofmarinowstch Ad., Elektro-Install.
 3 Dinkelader Wilh., Arb.
 Schiller Andr., Borarbdle.
 4 Ulrich Bernh., SchreinerM.
 Bierig Herm., Borarbeiter.
42. *Kotljar Adolf, Kfm. (Frau).
 1 Huber Wilh., FinanzWstf.
 Singer Herm., Brauer.
 2 Geiger Ost., Masch.
 Schleifer Wilh., GirlerM.
 3 Puhles Wilh., Metzger.
 Hörner Friedr., Schaffner.
 Schneider Thomas, Ladir.
 4 Heinz Emil, Schuhm.
 Schütz Gust., Schneider.
- 44.1 Schaar Ant., Kfm.
 2 Dörner Jos., Buchhalter.
 Lorenz Emil, Priv.
 Peter Karl, Ing.
 3 Henning Konr., Bahnbertr.
 a. D.
 Thoma Jos., Monteur.
 4 Fuchs Friedr., EisenSchaffn.
 Zahn Karl, Schlosser.
- + Kostenf. +
- 46.1 Heck Leop., SchneiderM.
 2 Reichert Kasimir, Schneider.
 3 Adam Friedr., Sattler.
 4 Nagel Alb., Gipser Frau.
- 48.1 u. 2 Klein Dav., Kfm.
 3 Kehler Samuel, PolWstf.
 4 Pfeifer Heinz, Bürodn.
- 50.2 Kohn Seb., Priv.
 1 Ungemach Jaf., SchreinWe.
 3 Bonger Emil, Buchdr.
 Wedekker Sigm., Borarbdle.
 4 Gauer Friedr., Tagl.
 Glinnigbauer Adam, Tagl.
 H1 Kohn Emil, Haarnetbertrieb.
 2 Gausler Rud., Fabrikarb.
 Dehler Emil, Malergsch.

Franz Haniel & Cie. G. m. b. H
 Kaiserstraße 231 Fernruf 4855, 4856



Briketts-Brennholz
 Groß- und Kleinverkauf

No. Rechte Seite.

- 32. *Sinner A.-G.
- 1 Wirth. z. Lessinghalle.
- 2 Maier Wilh., Webger.
- 3 Sredfus Ad., Bedner und Install.
- 4 Sredfus Franz, SchlosserM.
- 5 Hofschöff Feinr., Kunstglaserrei.
- 6 Gauer Mart., HilfsArb.
- 7 Müller Karl Ludw., Tagl.

- 34.1. Ketterer Wilh., Glaser-Mstr.
- 1 Reinhold Elise, Kanzleigeb.
- 2 Gudnowski Ant. v., Schriftföhr.
- 3 Enderle Feinr., Schlosser.
- 4 Fehner Eug., Tapez.Frau.
- 5 Föhner Feig, Zeichenlehrer.
- 6 Hölle Gottlob, GlaserM.
- 7 Dabringer Jos., SchreinerM.
- 8 Langmann Ludw., Schlosser.
- 9 H2 Wist Gust., Postausbeter.
- 10 Maier Adrah., Nachtw.Be.
- 11 Reiminger Jaf., Tagl.

- 36.1. Fuchs Ed., Milchuranst.-Vej.
- 2 Wist Hans, Schlosser.
- 3 Wist Maxim., Maurer.
- 4 Mohr Ant., EisenDschaffn.
- 5 Braun Ad., Bierbrauer.
- 6 Graf Erich, Marktneur.
- 7 Stöber Jos., BierbrauerBe.
- 8 Wegner Fröh., DWeichenwärt. a. D.
- 9 Göp Karl, Heizer.
- 10 Fuchs Rogus, PrivBe.

- 38. Weiser Albr., Schneider-gesch.
- 1 Wist Joh., Beschaffner.
- 2 Käder Wilh., Kalai a. D.
- 3 Wengel Herm., StadtbauDesekretär.
- 4 Wupin Franz, LofHeizer.
- 5 Goldstein Franz, techn.Beamt.
- 6 Fug Joh., MaschWBe.
- 7 Schneider Phil., KassendrBe.

- 70. *Manias Jul., Druckerei-besitzer.
- 1 Manias Jul. & Cie., Graph. Anstalt. u. Verlag.
- 2 Siehl Anton, WahnbohmBe.
- 3 Schwab Egon, Justitier.
- 4 Kartz Joh., Gasarb. a. D.
- 5 Kägele Konr., PrivBe.
- 6 Hum Mina u. Emma, stanzl.-Wfm.
- 7 Gobelbecker Alb., Reisender.
- 8 Deischläger Feinr., MagArb.
- 9 Wäberer Ant., StbSchaffn.

- 70.2. Wedesker Jos., Schuhm-Mstr.
- 1 Keller Leop., Schlosser.
- 2 Lehmg Georg, Schmied.
- 3 Winkler Christ., InstallBe.
- 4 Winkler Karl, ElektroMont.
- 5 Maier Karl, Heizer.

- 72.1. Curtiaz Karl, Stellwert-Mstr. a. D. (Frau).
- 1 Grüntner Adolf, SchneiderM.
- 2 Seubert Ad., DschmMstr.
- 3 Wante Franz, Priv.
- 4 Schwender Christ., Verschr.
- 5 Kriegsgst. +

No. Rechte Seite

- 74.1. Kuhn Aug., Manufaktur-geschäft.
- 1 Oberader Aug., Architekt
- 2 Alfeltz Aug., GewerbeZusp.
- 3 Frhmüller Karl, Bahnerverw-Be.
- 4 Heiß Wilh., SchMat a. D.
- 5 Landes Mich., Lehrer.
- 6 Müller Leonh., ProfBe.
- 7 Holz Ludw., Berufsbeamter.
- 8 Käßlein Hans, DBuchh.
- 9 Stutz Eug., Monteur.

- 76.2. Frommholz Jul., Archit.
- 1 Münch Wilh., Ingen.
- 2 Bernbard Achilles, Reichst-GüterZusp.
- 3 Frey Hugo, TechnEisenbD-Sefr.
- 4 Hohl Friedr. Wilh., Mech.

- 78. *Berlin = Karlsruher In-dustrie-Werke, A.-G.
- 1 Gern Emil, Kfm.
- 2 Moriz Feinr., Assenden.
- 3 Wolfgang Ludw., Friseur.
- 4 Müller Aug., EisenZusp.
- 5 Schwab Thom., WerkM.
- 6 Kaiser Herm., Kfm.
- 7 Käßner Jul., BrauWBe.
- 8 Mühler Karl, VerwDZusp.
- 9 Bud Friedr. Wilh., PrivLehr.
- 10 Welder Karl W., Bürovorst.
- 11 Köll Walter, Kfm.
- 12 Seiser Lor., EisenDreher.

Lichtentaler Straße.

(Rüppurr)

Stadtplan Nebenarte.
PW Langestr. 69. FM Rangest. 1.
Beginnt am östlichen Ende der Wattst. und zieht sich nach Norden zur Graf Ebersteinstraße.
(Noch nicht hergestellt.)

Lidell-Platz.

Stadtplan D 12. PW Mendels-
sohnplatz 1. FM Adlerst. 29 (Ge-
werbeschule).
Christof Friedr. Lidell,
Kammerrat,
gest. 1793.
(Stiftete testamentarisch 100 000
Livres für das städt., damals bür-
gerliche Krankenhaus.)
Wird durch d. Marzgrafen-, Stein-
und Adlerst. gebildet.

Liebenstein-Straße.

Stadtplan E 13. PW Wilhelm-
st. 36. FM Wielandst. 25
(Ebersberger & Nees).
Freiherr Ludwig von
Liebenstein, bad. Staatsm.,
geb. 1781, gest. 1824.
Beginnt an der Morgenst. und
endigt an der Eisenbahn-Haupt-
werkstätte.

No. Linke Seite.

- 1. *Friton Hugo, Heizer und Gen.
- 1 Nagel Feinr., LofZühr.
- 2 Ries, Jos., LofZühr.
- 3 Ehret Ferd., LofZühr.
- 4 Schüler Paul, PolWm. a. D.
- 5 Haas Theod., Sefr.
- 6 Meyer Friedr., Metallgießer.
- 7 Anselm Phil., SchreinerM.
- 8 Aloe Otto, ResZührer.

- 3. *Winling Maria in Straßburg.
- 1 Bachmann Joh., EDSchaffn.
- 2 Lager Karl, Kfm.
- 3 Hall Friedr., EisenSefr.
- 4 Wehnd Ludw., AmtsDWeh.
- 5 Kaussmann Herm., EDSefr.
- 6 Steinmann Ferd., Mech.
- 7 Baffler Franz, EisenSchaffn.
- 8 Bessler Wilh., SchlosserBe.

- Rechte Seite.
- 2.2 Hurst Jos., GlaserWBe.
- 1 Ahnus-Fischer, Holzbildhauerei
- 2 Kuri Franz, FriseurM.
- 3 Koblmann Karl, KrimSefr.
- 4 Engelhardt Alb., Schneider.
- 5 Weiser Joh., Dreher.
- 6 Joller Karl, ZugZührer.
- 7 Fleig Otto, PolWachM.
- 8 Dieß Johs., MaschWärter.

Liebig-Straße.
Stadtplan D 7. PW Goethest. 35.
FM Dorfst. 44.
Freiherr Justus v. Lie-
big, Schöpfer der deutschen Gemis-
schen Schule und Industrie und
Reformator des deutschen Feld-
baues,
geb. 1803, gest. 1873.
Beginnt an der Dorfst. u. endigt
an der Walballast.

- Linke Seite.
- 13.3 Stadel Franz, TelD Sefr.
- 1 Kühner Friedr., JustizD Sefr.
- 2 Fimm Paul, Zusp.
- 3 Lorenz Alfr., StaatskapellM.
- 4 Müller Herm. Otto, Ingen.
- 5 Bischoff Curt, DIngen.
- 6 Diebe Alfr., Kfm.
- 7 Pfaff Alb., PolSefr.

- 15.2 Pint Osw., KrimSefr. a. D.
- 1 Dinkelater Jul., Kfm.
- 2 Hummel Friedr., Kfm.
- 3 Grey Jul., PZusp.
- 4 Freitag Rob., DiplZug.
- 5 Roegel Mark., StadtdZusp.
- 6 Schwab Jul., Kfm.
- 7 Müller Ernst Karl, Wschloss.

Lüköre und sämft. anderen Spirituosen / Weber & Albrecht Rüppurrstraße 54 Fernsprecher 5505

Landesbank für Haus-u. Grundbesitz e.G.m.b.H. Erledigung sämtlicher Kaiserallee 4
Bank und Sparkasse des organisierten Grund- und Hausbesitzes. Bankgeschäfte. Telefon 5846

IV. 184

Liebig-Strasse—List-Strasse.

No. Linke Seite.

- 19.1 Falk Mich., Privat.
1 Falk Max, Zahnarzt.
2 Kull Wilh., KanzlKat a. D.
3 Meilutat Friedr., Buchb.
3 Finkenstein Salom., KfmWe.
Kaufmann Otto, Kfm.
4 Oberle Gust., DIngWe.
- 21.2 Bachert Karl, Ingen und
Fabrikant.
1 Brunner Herm., KchMatWe.
3 Huber Fritz, Prof. a. D.
Weibelzahl Herm., BetrKfm.
4 Humbert Anton, KrimVstf.
- 23.1 Schmidt Dr. Karl, Direkt.
Kfm.
2 Ziegler Gust., Fabrikant.
3 Brochmer Karl, RegKat.
4 Paulus Alf., GerichtsDVerw.
- 25.2 Schmidt Christ., Privat.
1 Nimis Wilh., Prof.
3 Klein Karl F., Kfm.
4 Keller Friedr., Banbeamter.
- 27.1 Bender Dr. phil. Ernst,
Professor.
2 Avenmarg Rich., DJngen. u.
Prof.
3 Goebes Rich., Reichsbahnrat.
4 Dell Peter, KMatWe.
29. *Mader Franz, Architekt
(Frau) in Saarbrücken.
1 Trunzer Herm. Ludw., Arch.
2 Lürt Walter, Baurat.
3 Brose Herm., Ingen., städt.
BauKntmann.
4 Mader Elsa, Pianistin.

Lilien-Strasse.

(Daxlanden)

Stadtplan D 1. **PW** Pfarrst. 51.
FM Mittelst. 28.
Bordest. zwischen Burgauweg und
Mittelstraße.

Linke Seite.

1. Vogel Jos., Maurer.
3. *Vogel Herm., Metalldr.
Müller Karl, WertM.
5. Vertsch Hieron., Ldw.
(Frau).

Rechte Seite.

4. Münch Mich., PlakMstr.
Bornemann Georg, PolWM.
6. Gilbert Aug., WertM.
12. Bäuerle Christ., Bäcker.
Kastledier Phil., Tagl.
14. Ganz Joh. V., Maurer.
14a. Dannenmaier Theod.,
Tagl.

No. Rechte Seite.

16. Höll Tob., Forstwart a. D.
Ganz Augustin, Hafenarb.
18. *Reiser Leop. II., Landw.
Reiser Alb., Säger.
- 18a. *Reiser Leop. II., Land-
wirt.
Moos Otto, Bierbrauer.
20. Vertsch Val. II., Weichenw.
22. Reiser Alb., Nährmann-
We.
Dannenmeier Engelb., Stb-
Führer.
Bogel Herm., MetzDruder.

Linden-Platz.

Stadtplan B 5. **PW** Hardstf. 5.
FM Hardstf. 58.
Umgißt die evangel. Kirche des
Stadtteils Mühlburg.

- 1.1 Bottwein Phil., Zigar-
renm.
2. Grafer Art., Kfm.
Reiser Frieda, WerkSchreiberin.
3. Enderle Eustach., Maurer.
Silberer Friedr., städt. Amts-
gehilfe.
- 2.2 Engesser Jos., Wirt.
1. Gastb. z. Gold. Stern.
2. Döbel Wilh., Schreiner.
Käfer, Joh., Molkereibef.
3. *Weber, Joh., Schuhm.
Erben.
1. Frischholz Otto, Posament.
Otto Emil, KolWermSchr.
Seib Dan., FuhrunterNWe.
Seib Herm., Fuhrhalter.
2. Braun Lydia, Frib.
Gilles Peter, Bildhauer.
Nilles Anton, Maurer.

+ Marktst. +

- 4.1 Lang Rich., BäckerM.
1. Heid Karl, FabrArb.
2. Dast Friedr., BierfWe.
Höper Aug., Zimmermann.
- 5.1 Merz Georg LadierM.
1. Gerhardt Max, Buchhalter.
Lübede Georg, WeißgerberWe.
2. Geisendörfer Friedr., Feldb.
6. *Schütz Max, SchlosserM.
(Frau) u. Gen.
1. Krey Fat., Bäcker.
Kolonialwaren.
2. Bauer Karl Ludw., Schuldn-
We.
Badde Paul, Lichtpauser.
Herwig Gust., Lichtpauser.
3. Krönig Ludw., Maschinist.
Kobe Karl, Schleifer.
4. Göß Friedr., Schreiner.
Winkler Math., Buchbinds-
Geb.
5. Erdwein Emil, Kraftwagenf.
Schmitt Mina, Berl.

No.

- 7.1 Pfeifer Adolf, Maurer-
M.
2. Bitterwolf Ad., Sdl.
Esler Emil, Buchdrucker.
- 8.1 Kölmel Alb., Kohlenhdl.
(Frau).
- 9.1 Metzger Theod., Zimmer-
mann u. Kirchgndn.
1. Haller Ernst, Schuhm.
Floth Fat., WerkführerWe.
Jorn Fat., Schreiner.
2. Bauer Ernst, WachtM.
Wischhoff Joh., FabrikarbWe.
Groß Karl, Schlosser.
3. Ueberle Verta, Luise und
Frieda, Privat.
H1 Bauer Christ., TaglWe.
+ Gümerst. +
10. Paulus Gebrüder.
1. Paulus Karl, Fuhruntern.
Paulus Wilh., Fuhruntern.
2. Kiefer Rob., Plazarb.
11. *Pfeifer, Bernh., Mau-
rerM. u. Gipsergeich.
1. Hartmann Friedr., BetrVstf.
2. Wollensack Ernst, Rangierer.

Links der Alb.

Stadtplan G 6. **PW** Breitstf. 88.
FM Mainstf. 7.
Stadtteil frühere Wiberäder, süd-
westlich vom Hauptbahnhof.

16. Beder Ferd., Lokführer
a. D.

17. Luffi Otto, Architekt.

18. Ladden Georg, Gürtler.
Eichin Erwin, Schriftf.

19. Straz Alb., StbSchaffn.

Linkenheimer Land-
Strasse.

(Gemarkung Wesschnoureuth).
Beginnt am Ende der Hans Do-
mastraße bei der Gemarkungs-
grenze und zieht in nördlicher
Richtung durch den Hardwald.

4. Baur Dr. Ernst vorm. O.
Behrens, Ladfabrik.

List-Strasse.

Stadtplan D 5. **PW** Hardstf. 5.
FM Hardstf. 5 und Gerberstf. 5.
Friedrich List, National-
ökonom.
geb. 1789, gest. 1846.
Zieht sich am Westbahn. entlang.

Linke Seite.

5. Metz Carl, Feuerwehrg-
räterfabrik.
Bachert Gebr., Gießen- und
Metallgießerei.

Grabdenkmäler
 Telefon Nr. 1987
 Carl Westermann,
 Karl Wilhelmstraße Nr. 90
 (am Endpunkt der Straßenbahn)

Georg Fleischmann

Augustastrasse 9 • Telefon 2724.

Immobilien. — Spezial-Büro für Güter, Villen,
Geschäfts- und Privat-Häuser usw.

Löcherichlag-Straße.

(Hardtwaldsiedelung.)

Stadtplan A 8. **PW** Mühlbur-
 gerer. **FM** Mollst. 14 (Stran-
 tenhaus) und Flugplatz.

Lohfeld-Straße.

Siedelung zwischen Gottes-
 auer- und Kriegsstraße.)

Stadtplan D 14, 15. **PW** Dur-
 lacherer. **FM** Wolfartsweiler-
 straße 5 (Kaserne).

Stadtgemeinde Karlsruhe

Linke Seite.

1. Münch Karl, Kesselschmied.
3. Nost Georg, städt. Arb.
5. Metz Wilh., SchlosserWe.
7. Schorpp Wilh., SchreinM.
9. Salzel Jos., Bierbrauer.
11. Jäger Osk., Stadttagl.
13. Ruppinger Gottl., Schrei-
nerM.
15. Rohle Herm., Schlosser.
17. Baumberger Ludw., For-
mer.
19. Finkel Georg, Kraft-
wagenvermietung.
21. Meinger Gust., städt. Arb.
23. Finkert Otto, Bürovorst.
25. Edelmann Heinr., DPost-
Schaffner.
27. Schwab Eug., PolSchr.
29. Lang Adolf, SteuerMst.
31. Silbernagel Phil., Werk-
führer.
33. Traxel Heinr., Kanzlei-
Mst.
35. Seeger Joh., Straßenv.
a. D.
37. Zenthäuser Osk., RefSeizer.
39. Klingel Karl, Schlosser.
41. Meis Jos., Schlosser, Frau
Luise.
43. Schmidt Christ., Gärtner.
45. Bader Wilh., Heizer.
47. Hildebrand Rud., Email-
leut.
49. Margstein Heinr., Stb.-
Schaffner.
51. Lipp Karl, Bader.
53. Kunle Christ., SchneidWe.

No. Rechte Seite.

2. Schneider Jos., Schreiner.
4. Wille Herm., Heizer.
6. Bährle Karl, Schlosser.
8. Müller Friedr., Metzger.
10. Althön Konr., Hbl.
12. Ette Alb., EisenBetrMst.
14. Kunz, Stanisl., Mont.
16. Kilgus Friedr., Tapezier.
18. Prinz Wilh., Tagl.
20. Jäger Alb., Blechner.
22. Günther Wilh., Bürogeh.
24. Gärtner Gust., Schrei-
nerM.
26. Engelhard Leop., Schrei-
ner.
Mühn Leop. jr., HandelsBetr.
28. Ludwig Karl, Eisenbahn-
Schaffner.
30. Eisele Bernh., Tagl.
Reiter Leo, Arb.
32. Baumann Peregrin, Vol-
führer.
34. Rothfuß Marie, Chefr.
36. Fritsch Fridol., Priv.
38. Bösch Herm., BäckerM.
40. Reiter Leo, GasArb.
42. Leicht Herm., Eisenhobl.
44. Sehfer Karl, Fabrikarb.
46. Hummel Konr., Hilfsarb.
48. Lehmann Frz., WerkM.
50. Sambas Emanuel, Tagl.
52. Reiningen Rob., Ladier.

Lohn-Straße.

Stadtplan E 6. **PW** Hardst. 5.
FM Reklert. 1 (Mühler Krug).
 Bequart in der Grünwinklerst. am
 Westbahnhof und endigt in der
 Griesbachst.

3. Vogel & Cie., G. m. b. H.
- 12/14 Deutsch-Amerik. Pe-
trol.-Ges. (Lager).

Löwen-Straße.

(Rüppurr)

Stadtplan Nebenarte. **PW** Lange-
 st. 69. **FM** Langest. 47.

Linke Seite.

7. Stoll Heinr., Karussellbes-
Wittve.
Berg Christ., PolDBachtM.
2 Unser Eug., Gärtner.

No. Linke Seite.

9. Fischer Christ., Fabrik-
arbWe.
Schäbelle Friedr., Schreiner.
Köple Osk., Sattler.
11. Fischer Ad., FabrikarbWe.
Braun Emil, Buchdr.
13. Niedermeyer Wilh.,
Schreiner (Frau).
Kiefer Wilh., MaschArb.
15. Leitz Ludw., Dreher.
Fritsch Aug., Dreher.
17. *Müller Emil, Ziegelei-
bes. in Unteröwisheim.
Anderer Karl, Händler.
Gierholz, Jos., Bautechn.
Schwall Emil, Schrifteber.
19. *Schröder Ernst Emil,
Bauunternehmer.
1 Schäfer Christ., Büroangest.
Schäfer Christ., Schreiner.
2 Kron Karl, Reisender.
21. Herold Frieda, Priv.
Kiefer Gust., Polierer.
Schick Wilh., Schlosser.
Lammer Gust., SchlosserWe.
23. Kraft Friedr., Metzger u.
WirtWe.
1 Unser Arthur, Wirt.
2 Mitschke Wilh., Postausbesser.
3 Glodner Karl, TaglWe.
Karcher Simon, MaschArb.
Jachim Friedr., SchlosserWe.
27. Fischer Gottl., BuchdrWe.
u. Gen.
Fischer Friedr., PSchaffner.
Kiefer Leop., MaschM.
29. Bauer Heinr., Zimmerm-
We.
Abend Gabriel, Weber.
Karrer Wilh., GärtnerM.
Unser Hugo, Gärtner.
31. Mühn Florian, Vofführ.
a. D.
Kösch Rob., Kfm.

Rechte Seite.

2. Schröder Jak., BäckerM.
Baber Ed., Bäcker.
Seeger Leonh., Schlosser.
4. Hohloch Gust., Eisenbahn-
Schr. a. D.
Nast Karl, Ledertechn.
Westenfelder Alb., HeizMont-
We.
10. Seiler Alb., Jng.
Eisele Wilh., MinKschMat
12. Klein Edw., Kfm. (Frau).
1 Münch Jos., ZimmermWe.
Die Wilh., Hilfsarb.
22. Karrer Peter, Priv.
2 Fries Karl, Hilfsarb.
24. Golling Rud., Bankbeamt.

Wilhelm Braunagel Spezialhaus für Herrenstraße 7 :: Fernsprecher 2827

Paul Drollinger
 = Nahrungsmittelfabrik =

Sofienstr. 117 a
 Fernspr. 3753

Fabrikation von
Makkaroni · Hörnle · Suppenartikeln

- No. Rechte Seite.
26. Mind Ferd., Kolonialw.-Geschäft.
Gurschig Paul, VerwZusp.
28. Odel Osw., MaidtSeher.
Tragastiks Georg, Architekt.
30. *Luz Katharina, Lehrerin.
Dietrich Emil, EisenZuspBe.
Luz Franz, AchNatBe.

Ludwig-Platz.

Stadtplan C 11. **PW** Karlstor.
FM Erbprinzenst. 35.
Großherzog Ludwig I.
von Baden,
geb. 1763, gest. 1830.
Wird durch die Wald-, Erbprinzen-
und Karlstraße gebildet.

Ludwig Wilhelm-Straße.

Stadtplan C 14. **PW** Durlacher-
tor. **FM** Rudolfstraße 11.
Prinz Ludwig Wilhelm
von Baden,
geb. 1865, gest. 1888.
Beginnt am ehemal. Durlachertor
und endigt in der Georg Fried-
richstraße.

Linke Seite.

- 3.1 Drüglert Ant., Lederhdl
2 Erb Wilh., Kfm.
Gerold Joh., EisenDSehr.
Koch Wm., WirtBe.
3 Fütterer Josefine, Priv.
Jester Stef., PapierhdlBe.
4 Beder Herm., PolWachtM.
Münch Georg, StbKontr.
5 Bayer Aug., RangierM.
Sanwald Karl, Schneider.
+ Bernhardtst. +
- 5.2 Walter Eug., Möbeldhlg.
Daaf Karl, Damensalon.
Walter Eug., Möbeldhlg. (La-
den).
3 Borell Albertine, Priv.
4 Stemmle Wilh., Schlosser.
5 Neulhofer Karl, Medner.
7. *Bauer Joh. Seb., Priv.
1 Baur Em., MaschSeher.
Stihel Gust., Kupferschmied.
2 Gröbinger Christ., Schreiner.
3 Förter Franz, PolWachtM.
Kumm Aug., DLaborant.
4 Bühler Ambros., StErhebBe.
Grey Wilh., VofZühr. a. D.
5 Ghret Joh., MaschArb.
- 9.2 Mübel Christ., SchmiedM.
1 Dreiber Heint., Kfm.
2 Reichenbacher Ost., Banktier.
3 Stöhner Peter, VofZühr. a. D.
Beder Jul., WirtBe.
4 Arieg Ferd., StDschaffner.
Kempy Alb., Dschaffn.
5 Mübel Christ., Schmied.
Schubmacher Aug., Schlosser.
Schmidt Ant., StadttagBe.
H3 Heinrich Ferd., Polsterergesch.

- No. Linke Seite.
11. *Schwarz Jac., EisenD-
Zusp.
1 Kuntzweil Felix, Kfm.
Müller Paula, Putzgesch. und
Kurzwaren.
2 Griesbaum Franz, Tapezier.
Defer Ernst, SchreinerM.
3 Braasch Adolf, Expediteur.
4 Diez Aug., Lehrer a. D.
Mad Heint., Dreher.
Schwab Alb., Architekt.
5 Grellich Mari., Lehrer.
H1 Griesbaum Franz, Tapezier-
u. DekorGesch. (Werstatt).
2 Schultheiß Friedr., Mech.
3 Müller Joh., Geizer.

13. *Bauer Witt., Fabrik.
1 Simon Jul., Kfm.
2 Stumpp Joh., VerwZehr. a. D.
3 Gutmann Dab., Kfm., Möbel-
handlung.
4 Moser Friedr., VofZührer.
5 Kopp Alf., Schreiner.
+ Rudolfst. +

- 15.1 Wehr Gottfr., Kutscherei.
1 Wolber Adolf, Kfm.
2 Dörich Gust., PolZehr.
Müth Johs., KattenerM.
3 Tamburini Angelo, Zement.
Milian Hugo, VofZührantBe.
4 Rellie Friedr., VofZührer.
Rothenhöfer Ernst, JustDSehr
5 Reih Joh., Pader.
Reiher Aug., WaagM. a. D.
6 Kuntler Jos., Fuhrm.

17. *Feyerlin Franz, Kfm.
1 Eidele Karl, Kollabensfabrik.
Sizler Christ., Schreiner.
2 Breithaupt Joh., Schneider.
Stoll Erv., EisenDSehr.
Stoll Luise, GerZuspBe.
Stoll Ferd., VofZührBe.
3 Hagel Theod., Ing.
Schwer Sebast., WagM. a. D.
4 Hils Karl, ElWst.
Molitor Otto, VofZührer.
5 Imhoff Leop., SattlerM.
Rachmann Marx, Kfm.
H1 Eidele Karl, Kollabensfabrik.
Sizler Christ., SchreinerM.
2 Landmesser Rud., Bildergesch.

- 19.2 Blust Jos., VofZühr.
1 Marzloff Georg, Metzger;
Frau Kurz-, Weib- u. Woll-
warengesch.
Szinnolet Friedr., Schriftl.
Kaiser Fridolin, Mech.
2 Beller Karl, StDschaffner.
3 Gattor Georg, PolWachtM.
Dörr Friedr., EisenDSehr.
4 Grumann Gottfr., VofZührer.
Zint Theod., VofZührer.
5 Jung Emil, ZSehr.
Neuwart Otto, SteuerZehr.

21. *Börjig Jos., Holzhdl.
1 Kühn Otto, Kfm.
Beller Wilh., Fabrikant.
2 Wielandt Aug., SchneiderM-
Be.
3 Kattler Alex., Kfm.
4 Hamming Jos., AchNat.

- No. Linke Seite.
- 5 Schwall Leop., ZSehrBe.
6 Faber Jac. Wilhelmine, Pufr.
+ Georg Friedrichst. +

Rechte Seite.

2. *Schonard Christ., Berg-
mann.
1 Hettinger Karl, WschNBe.
2 Häfelle Herm., BahndarBe.
3 Meißner Friedr., EisenDSeh.
Kiehn Max, Kfm.
4 Helmich Wilh., SchneiderM.
Seel Heint., GäterZusp.
5 Meißner Jos., PrivBe.

- 4.2 Wagner Karl, Buchh-
Be.
1 Kern Jos., Zigarrengesch.
2 Beisel Wilh., MaschWartM.
3 Nißlas Friedr., DVZusp.
4 Scheinluf, May, Kfm.
5 Auer Jos., ZSehr.

- 6.1 Büchler Heint., Väder.
2 Kloster Ernst, Beamter.
Kolbenichlag Jos., Priv.
3 Lupperger Gg., ZSehrBe.
Wittmann Jos., Bankbeamter.
4 Hausenberger Friedr., Priv.
Wiesl Herm., Werkf.
5 Krumbart Herm., PwachtM.
Straub Friedr., StbSchaffn.
8.1 u. 2 Jakob Georg, Drog.
3 Hofmann Adolf, ZDZusp.
4 Eberhardt Wilh., Lehrer.
5 Gebhart Heint., StbSchaffn.

10. *Fischer Gg., DVahnM.
Be., Friedrichsfeld.
1 Maier Alois, Revierkommissär
a. D.
Fianntuch & Co., G. m. b. H.,
Kolonialwaren (Zil.).
2 Schuster Otto Gust., MalerM.
Widdergesch.
Schwab Friedr., Kfm.
3 Hauschütz Franz, Kfm.
Wattenhändler Sal., techn. Wst.
4 Hubel Otto, SchlosserM.
Külinger Anton, Melner.
5 Kirchhöfer Berth., Wagner.
Thür Jos., Maschinist.
+ Rudolfst. +

- 12.1 Fajst Wilh., Wirt.
1 Birtsch. a. Schesselbol.
2 Reinhold Karl, BäckerWsch.
3 Eckert Kurt, Melner.
Dilgenberger Franz, Kfm.
Müller, Jul., StWtmann.
4 Veoh Friedr., Maler.
Koblbeder Ad., Elektromech.
Schwibg Phil., Kfm.
5 Mittschele Gust., Arb.
Stud Jos., StbSchaffnBe.
Throm Jos., Schaffner.

- 14.1 Volz Karl, VäderM.
2 Trautwein Christ., PrivHand-
Lehrer.
3 Deckler Franz, Priv.
Salmbacher Jos., SattlerBe.
4 Euder Karl Friedr., Buchb.
5 Kittinger Wilh., Zogl.
Kieger Rob., Schlosser.

Drinkt Söepfner=Wilfner

Franz Haniel & Cie. G. m. b. H.  **Künstl. Düngemittel aller Art**
Kaiserstraße 231 Fernruf 4855, 4856 **Groß- und Kleinverkauf**

No. Rechte Seite.

16. *Höhl Gebr., off. Hand-
welsgef.
1 Erler Max, Schuhmacher.
2 Felise Mar, Kunstbildhauer.
3 Wilsch Jul., Tapezier.
4 Hädler Ad., Schreiner.
5 Kanger Ernst, Buchhalter.
6 Langs Jul., Danksgeb.
7 Kommerce Joh., Schreibst.
8 Sutter Ad., Eisendreher.
9 Walter Franz, Wagenführer.
H1 Goller Jos., Tagl.
H2 Rent Karl, Monteur.
H3 Reite Herm., Polwachtm.
H4 Simianer Jak., Tagl.
H5 Bachmann Aug., MetzgerBe.
H6 Delle Georg, MetzgerBe.
H7 Delle Georg, FabrArb.
H8 Knobl Christ., Tagl.
H9 Schent Aug., Arb.
H10 Schent Gust., Monteur.

18. *Rehak Jos., Hotelbes.

- 1 Risch D., Färberei (Fül.).
2 Szejner Aug., FriseurM.
3 Benz Anna u. Julie, Mod-
tinnen.
4 Müller Christ., Privat.
5 Weller Max, Frau.
6 Heinemann Jhs., Pensionär.
7 Kung Elias, Invalide.
8 Schneider Jos., PrivBe.
9 Wahl Simon, Lokbeizer.
10 Schmelsle Wilh., Bäcker.
H1 Schuller Friedr., Möbelbdl.
H2 Kambach Hugo, Tischschaffner.
H3 Bromann Fris., Kanzleigehilfe.
H4 Weber Karl, Schmied.

20. *Weil Ed., Fabrikant.

- 1 Hädel Christ., Metzger und
WirtBe.
2 Lehmann Andr., SchneiderM.
3 Maier Karl, Zigarrengesch.
4 Benz Theob., MagazintierBe.
5 Heitel Hans, BerwDSehr.
6 Jendler Christ., Schmied.
7 Keller Friedr., Topograph.
8 Schumm Wilh., ReisenderBe.
9 Stöhner Friedr., Kfm.
10 Hädel Theob., Lehrer.
11 Beck Adolf, Tischschaffner.
12 Wiedemann Karl Aug., Kfm.
13 Kämpfe Paul, Kammervirtuose.
14 Reichmann Jak., Fuhrmann.
15 Dreher Friedr., Optiker.
16 Wicker Otto, Kfm.

+ GeorgFriedrichst. +

Luise-Straße.

Einstichplan E 12, 13. PW Wil-
helmst. 36. FM Wilhelmst. 36 BZ
und Ruppurest. 44.

Großherzogin Luise
von Baden,
geb. 1838.

Beginnt an der Eßlingerst. zwi-
schen Nr. 21 und 23 und endigt
in der Schbellst.

No. Linke Seite.

1. *Diez Karl, Apotheker in
Walldürn.
1 Ailian Wilh., Schloffer.
2 Adninger Jos., BahnverwBe.
3 Adninger Fanny, Weblerin.
2 Gries Frieda, DSeckretärin.
3 Stern Dr. Bernh., prakt.
ArztBe.
4 Stern Lomb, Graphtikerin.
5 Gebhard Verla, Weblerin.
6 Moeller Ida, Näherin.
7 Zandt Elisabeth, Priv.
3. *Diez Karl, Apotheker in
Walldürn (Gart.).
5.2 Becker Karl, LehrerBe.
1 Wid Agnes, Portierin.
3 Kabisjaner Dominik, Kanzlei-
ratsBe.
Kabisjaner Otto, Kfm.
4 Risch Valentin, Friseur.
5 Kremer Karl, Schloffer.

7.3 Jilly Friedr., Lofzführ.

- 1 Baldener Ad., Beamter.
2 Baldener Ernst, TapezierM.
3 Schmitt Leop., Dachnat.
4 Leidel Joh., Eisenbeschaffner.
5 Leidel Otto, Kunstmaler.

9.1 Berneder Conr., Priv.-
Be.

- 1 Knapp Herm., DSeck.
2 Einwächter Aug., DPfassen-
rentant.
3 Alea Friedr., TischschaffnerBe.
H1 Prinz Wilh., Schriftsetzer.

11. *Weinmann Wilh., Fabr-
Direktor in Pforzheim.

- 2 Weinmann Marie, Privat.
3 Kleinschroth Adam, Kfm.
4 Gläfer Paul, SchreinerBe.
3 Siebold Christ., Kanzlei-
DSeck. a. D.

13. Krankenzuschuß- und Be-
grübnis-Kasse des Bad.
Eisenbahnerverbandes in
Karlsruhe, H. VerVere-
in a. G.

- 1 Zebr Simon, EisenDSeck.
2 Bauer Adolf, EisenDSeck.
3 Bausch Ernst, Lofzführer.

15.3 Heidel Jos., WBeamter.

- 1 Keller Friedr., Stadtdn. a. D.
2 Knapp Karl, EisenDSeck.
4 Philipp Wend., BahnarbBe.
H1 Kercher Joh., Tischschaffner.

17. *Hed Jak., DreherM.-
Erben.

- 1 Hed Mathilde, Schirmgeschäft.
2 König Friedr., Lofzführ.
3 König Karl, Lofzführer.
4 König Wilh., MaschArb.
H1 Schmidt Friedr., MaschArb.

19. *Mathieu Jul., Schloffer-
Be.

- 1 Wöhrle Herm., WerkM.
2 Stein Gronert Rud., EisenD-
Dingen.

No. Linke Seite.

- 3 Berner Aug. Jos., DSeckBe.
4 Lub Gust., EisenDSeck.
H1 Augenstein Gottl., MaschArb.
Wirth Heinr., Malergeh.
2 Mayer Friedr., Schloffer.
Schlemmer Adolf, Maler.

21.3 Borngässer Jak., Tape-
zierer.

- 1 Bäurer Matthäus, Bierführer.
Baumann Jhs., SchreibstBe.
2 Steinbach Friedr., GipsBe.
4 Schnurr Alfons, SchuhM.

23.2 Cotiaur Jul., Graveur.

- 1 Zeller Jhs., PolSeck.
3 Palz Lorenz, StrachenMBe.
Palz Mart., BerwDZusp.
4 Steimle Ed., Lackier.

25.3 Albert Georg, EijDZusp.
a. D.

- 1 Bachsmuth Herm., SchreinerM.
2 Stöber Wilh., EDingen.
4 Rech Friedr., Setzer.

27.1 Heß Otto, EisenDSeck.

- 2 Dannheimer Karl, Dfaktor.
Fidelhardt Wilh., EisenDSeck.
3 Kraus Joh., DSeck.
4 Borner Franz, SchneiderBe.
Schieß Aug., Monteur.
H1 Bell Franz Jos., Masch-
Schloffer.
2 Borner Frz., Bertschreiber.

29. *Girr Friedr., Prof.

- 1 Gersbach Karl, Elzentrale.
2 Schwarzenberger Adolf, Kfm.
3 Knäbel Jg., Kellner.
Petri Heinr., EisenDSeck.
H2 Lämmler Ad., Chauffeur.

31.1 Wipfler Leop., Kfm.
(Kurzwarengeschäft).

- 1 Nerlich Dr. Hans, prakt. Arzt.
2 Benz Phil., SchuhMBe.
3 Domke Eug., EisenDSeck.
a. D.
Blöger Ad., Arkontrollleur.
4 Gadenbruch Ant., Bad-
ofenBe.
Peter Wilh., Schmied.

+ Wilhelmst. +

33. *Zilfinger Phil., Kfm.

- Zählt zu Wilhelmst. 45.

35.1 Bleicher Wilh., Elektro-
Techn.

- 2 Bleicher Leop., Mechaniker.
Maier Karl, Tischschaffner.
3 Wühlmaier Adolf, Amtsgeb.
Reiß Wilh., Dreher a. D.
4 Kreidler Bened., SchreinerBe.
Schimmel Peter, Schloffer.

35a.3 Geißel Georg, Lofzführ.
a. D.

- 1 Trinks Ostl., Parteisekfr. Frau.
2 Schauble Leo, Oberpedell
a. D.
Schauble Leo, RevisionsZusp.
4 Würz Wilhelm, SchlofferBe.

Weber & Albrecht Ruppurestraße 34
Sämtliche Konsumweine
Senspreise 5305

Landesbank für Haus- u. Grundbesitz e.G.m.b.H. Hypothekenverkehr Kaiserallee 4
Bank und Sparkasse des organisierten Grund- und Hausbesitzes. jeder Art. Telephon 5846

IV. 188

Luisen-Str. 8.

Carl Westermann,
 (am Endpunkt der Straßenbahn)
 Grabdenkmäler
 Telefon Nr. 1987
 Karl Wilhelmstraße Nr. 90

- No. Linke Seite.
- 35b.1 Schmitt Wen., Schneid- M.
 1 Knapp Wilh., ZugM.
 2 Berner Joh., EisenbSchr. a. D.
 3 Eßforn Joh., ZugMWe. Eßforn Joh., WerkZusp.
 4 Eßforn Herm., ElektroM.
- 37.2 Kirchenbauer Leop., Architekt.
 1 Schuler Anna u. Marie, Priv.
 2 Weber Jaf., KchNat.
 4 Kloy Leop., EisenbSchaffner.
 H1 Hermann Heine., Bahnwart a. D.
 Kirchenbauer Leop., Baugesch.
 2 Werthammer Adolf, MalerM.
- 39.2 Schöpf Gottl., Kfm.
 1 Wode Erich, DVerwSchrWe.
 3 Schneider Rob., MaschlArb.
 Wüller Heine., Kfm.
 4 Rißler Friedr., SchmiebWe.
 Stenner Eug., MechM.
 5 Probst-Könninger Eug., Oskellner.
 Pfeifer Arthur, MaschlArb.
 H2 Förter Aug., Polier.
 Rau Friedr., Schuhm.
 3 Reichel Paul, Buchdrucker.
- 41.2 Hurrel Herm., WerkM. (Frau).
 1 Kaiser Frdr., RangierM.
 2 Ohwald Wilh., Kfm.
 3 Joos Lorenz, PetrJngen.
 4 Manshaupt Karl, Wagner.
 Schröder Herm., Schneider.
 Raier Herm., Mech.
 H1 Stemplinger Max, Stein- bauer.
 2 Scheu Joh., Schlosser.
- 43.1 Schöber Karl, Stein- hauer.
 2 Munn Karl, Schneider.
 Sammel Friedr., Schneider.
 3 Bürkle Otto, Rangierer.
 Kessel Osk., Kfm.
 4 Baumann Karl, Kfm.
 Bertsch Thomas, Schneider.
 H1 Laue Gust., Schreiner.
 Thür Wenzel, Schlosser.
 2 Bettmannsperger Frdr., Ma- schinist.
 3 Rette Emil, Schlosser.
45. *Wipfler Phil., Zigarren- macher in Hagsfeld.
 1 Bress Jakob, Haus- u. Kü- chengeräte.
 2 Müller Emil, EisenbSchaff- ner a. D.
 3 Artmann Alb., SchlosserM.; Frau Hedamme.
 4 Brenner Jul., Reformversand.
 Zimmermann Heine., Schrif- tfeher.
 H1 Hoch Phil., Schuhm.
 Kopp Phil., Maurer.
 2 Glaas Ludw., Schuhmgesch.

- No. Linke Seite.
47. *Karlsru. Brauereigesell- schaft vorm. N. Schremp und A. Prinz.
 1 Wirtschaft z. Gartenlaube.
 Wagner Franz, Metzger u. Wirt.
 2 Hoffmann Karl, Kchb.
 Hornberger Jul., Maurer.
 3 Kimmich Konr., Schreiner.
 Ziegler Heinrich, Schmied.
 4 Friedrich Jos., WirtWe.
 Keller Jos., Heizer.
49. *Karlsru. Brauereigesell- schaft vorm. N. Schremp und A. Prinz.
 51.1 Waas G., VorführWe.
 2 Weidgenannt Adolf, KchZusp.
 3 Anoblauch Wilh., Haussteuer.
 4 Bullmann Rob., MaschlM.
 Hartmann Gust., Kfm.
 H1 Lichtenwalter Reinb., Schuh- maker.
 2 Glas Max, StulffWe.
 3 Bernauer Jos., WerkM.
53. Ev.-prot. Kirchengemeinde.
 1 Lub Jaf., Kirchendi.
 3 Kranzfeldgeleitung, Ev.
 Maas Hugo, DchKat.
 4 Arnis Theod., LofführWe.
 Burger Wilh., RefLofführ.
 Leiner Theod., DZahrlarten- druder.
- + Marienst. +
- 57.1 Vender Georg, Wirt.
 1 Wirtsch. z. Schwarzwälder Hof.
 2 Eßfasser Bernb., ZugM. a.D.
 Sprattler Jos., PSchaffner.
 3 Bruttel Osk., Lofführ.
 Hüfnagel Joh., Lofführ.
 4 Koch Rich., EisenbSchr.
 Schwanninger Karl, Assistent a. D.
 5 Jaenike Gust., Schlosser.
- 59.2 Orth Karl, BlechnerM.
 2 Frisch Friedr., Pfist.
 3 Heilig Karl, Dreher.
 Seib Herm., Eisendreher.
 4 Lang Wilh., Dienstmann.
 Straub Karl, WerkM.
 5 Daum Peter, Rangierer.
 Zimmermann Friedr. Karl, Kfm.
 H1 Orth Karl, BlechnerM. (Werkst.)
 2 Gebhard Karl, Schlosser.
 Krons Ernst, Schuhm.
- 61.1 Schörl Mich., BäckerM.
 2 Eisd Gottl., GepädTräger.
 3 Deder Paul, Schreiner.
 Schweiß Wadt., KlabeM.
 4 Hermann Lorenz, KolWachtM.
 Rath Florian, Wagnaufseher.
63. *Schnurr Rud., Kfm.
 2 Pautsch Rich., Buchhändler (Laden).
 2 Kambeis Johs., SchneiderM.
 Lösch Karl Friedr., Kranen- führer.

- No. Linke Seite.
- 3 Gästle Osk., GärtnerWe.
 Schopf Reinb., Lofführ.
 Kress Friedr., WerkMWe.
 4 Geiser Jakob, DZugSchaffner
65. *Kögele Wilh., offene Han- delsges.
67. *Deß Max, Kfm.
 1 Scheib Karl, Schlosser.
 2 Kettenader Wilh., MaschlArb.
 Schöps Ida, Lebensmittel
 Schöps Paul, Schuhm.
 3 Epfelmüller Elli, Damen- schneiderin
 Epfelmüller M., FärberM.
 Wipfler Aug., Glasrein- gungsinstitut.
 4 Hartnegg Franz, Schlosser.
 Raib Herm., Rangierer.
 H1 Wipfler Sigm., Schaffner a. D.
 2 Huzel Jaf., Bahnarbeiter.
69. *Sinner, A. = G.
 1 Wirtsch. Landauer Hof.
 Schmitt Friedr., Gelehrer.
 Schmitt Heine., Wirt.
 2 Burkhart Stefan, ESchaffn.
 Eisele Math., Schuhm.
 3 Bühler Joh., Feuerwehrr.
 Herzog Bernb., ESchaffner.
 4 Seitel Max, Maurer.
 Maier Alb., ESchaffner.
 H1 Das Wilh., Schneider.
 2 Hud Adolf, Piegelbrenner.
 Reichert Aug., Schlosser.
 3 Henninger Heine., Kranführ.
- 69a. *Ade Christ., Metzger in Ettlingen.
 1 Leppert Jos., Händler.
 2 Bed Jos., RefLofführer.
 3 Koch Leopold, PSchaffner.
 3 Metz Heine., Lofführer.
 Rothstein Ed., Weidm. a. D.
 4 Braun Adolf, Schlosser.
 Kranz Adolf, Eisendreher.
- 71.2 Hermann Joh., Wagen- residentWe.
 1 Mens Agathe, Privat.
 3 Braun Leop., Lofführ.
 4 Girardin Karl, ESchaffner a. D.
 5 Richter Alb., PSchaffner.
- 71a.2 Grimm Karl, Werkstätt- tendorst. a. D.
 1 Wendel Karl, ZiaGeschZnd.
 3 Göb Franz, ZugM.
 4 Niedinger Alb., Kfm.
 5 Herold Sigm., EisenbPst.
73. *Schlager Afr., KchZekt.
 *Walsch Wilh., Kfm. (Frau).
 1 Häftele Lina, Schneiderin.
 Wilhelm Joh., Ga. Maler.
 2 Bergner Juste, Priv.
 Ziegler Friedr., Werkf.
 3 Herrmann Fridol., Schaffn.
 Sauer Gust., Maurer.
 4 Maier Karl, MalerWe.
 5 Seemann Hans, MaschlM.

Georg Fleischmann Spezialgeschäft für Immobilien, Hypotheken und Finanzierungen. — Annahme von Haus- verwaltungen. — Handelsger. eingetr. Firma.
 Augustastraße 9 • Telefon 2724.

- No. Linke Seite.
- 72.1 Kläber Paul, Eisenb-Schaffner a. D.
 2 Dom Karl, WerkM.
 3 Goldfischer Moses David, Kfm.
 4 Hafer Wilh., RevDZusp. a. D.
 5 Schöple Karl, DTSchaffner.
 6 Kraus Karl, Pader.
 7 Enoch Karl Friedr., Badstschneidmteur.
- 73.1 Benz Elise, Priv.
 2 Rappes Ant., GewZusp.
 3 Haas Ludw., Lofführer.
 4 Nagel Aug., Missionar.
 5 Kitzner Herm., LadeM.
- 74.1 Haas Aug., Schreiner.
 2 Scholer Maria, SchaffnersWe.
 3 Kern Gust., WerkM.
 4 Kern Wilh., GasM. a. D.
 5 Müller Leonb., Lofführ.
 6 Ehnis Jul., Straßenwart.
- + Kuppurrest. +
- 75.1 Ulrich Rud., Werkstättevorst. a. D.
 2 Räder Wilh., Zoffsekr.
 3 Ecks Otto, ArbWe.
 4 Keller Franz, Kfm.
 5 Schiffbauer Bernh., Schaffner a. D.
 6 Ulrich Rudolf, WerkstätteVorst We.
 7 Müller Math, TelSekr.
 8 Her David, Lofführer.
 9 Braunstein Franz, techn. EisSekr.
 10 Winger Jos., EisenbSekrWe.
- 76.1 Schultheis A., SteindrWe.
 2 Esh Alb., Alchner.
 3 Hehl Heint., WagW.
 4 Kambacher Friedr., Kfm.
 5 Gieseler Friedr., Schreiner.
 6 Alandaus Gottfr., PSchaffnerWe.
 7 Wagner Joh., Baarenrevident.
 8 Köhling Friedr., Schlosser.
- 77.1 Köhler Max, LofführWe.
 2 Baumgartner Berth., StatKauf. a. D.
 3 Schürmann Adolf, Prin.
 4 Balzer Friedr., Werkführer a. D.
 5 Köhlinger Val., SchlosserWe.
 6 Schramm Emil, Lofführ. a. D.
- 78.1 Guder Karl, Lofführ. (Frau), Badeanstalt.
 2 Ruppert Wfr., Lofführ. a. D.
 3 Kroneer Wfr., Zeichenlehrer.
 4 Schamber Florian, KfmWe.
 5 Willmann Rob., SchreinerWe.
- 79.1 Sturz Maria, Priv.
 2 Witter Wilh., Priv.
 3 Nordstämper Jda, Privat.
 4 Eberle Jos., RevisorWe.
 5 Hofmann Friedr., DRevisor.
 6 Badst Karl, WerkWe.

- No. Linke Seite.
- 85.1 Badof Heint., ZugWWe.
 2 Rothenhöfer Wilh., EisenbZusp.
 3 Scheuble Joh., EisenbSekrWe.
 4 Weibel Andr., EisenbDZusp.
- 87.2 Haag Mart., MaschArb. und Gen.
 1 Müller Otto, Bauinsp.
 2 Kappler Karl, PflM.
 3 Gös Alb., Schneider.
 4 Krauß Ludw., Baumstr.
 5 Besser Marie, Köchin
 6 Klumpp Luise, Priv.
- H1 Hindschädl Heint., Amtsgch.
 2 Weiermann Ant., Bürogeh.
 3 Hauser Jakob, Parkettbodenleger.
 4 Hauser Wilh., ESchaffner.
 5 Kurz Alb., StädtArb.
 6 Freilag Georg, Schlosser.
 7 Glud Emil, Stadttagl.
- 89.1 u. 2 Rangler Herm., GLehrer.
 3 Gierend Jakob., Werkf.
 4 Weiler Karl, Amtsgch.
- H1 Klein Franz Jos., Gärtner.
 2 Heber Ambrosius, Dreher.
 3 Weber Rudolf, Pfälterer.
 4 Hornberger Gust. Ad., Aestelschmied.
- 91.1 Sils Karl, BernZusp.
 1 Feucht Johs., Fuhrmann.
 2 Schreiber Wilh., Maler u. Tapezier.
 3 Fischer Ludw., EisenbSekr.
 4 Kraft Jak., Steindruder.
 5 Ring Jak., MaschSezer.
 6 Sils Rosa, PflM.
- H1 Schmid Joh., Fuhrmann.
 2 Unfer Franz, MalchArb.
 3 Gebhard Jakob, BremserWe.
- 93.2 Senger Karl, ZugWWe.
 1 Aler Herm., Schlosser.
 2 Vegero Ludw., ZugM.
 3 Hauser Mich., Rang.
 4 Schaber Aug., Lofführer.
 5 Verndt Karl, TechnikerWe.
- H1 Romader Friedr., Kaffee.
 2 Heimbüser Max, Schneider.
 3 Josef Max, Sattler.
95. *Boinet Aug., Chauffeur. (Frau) in Paris.
 1 Devant Heint., BetrWstWe.
 2 Fränznid Aug., Prof.
 3 Hoferer Ant., Aufseher.
 4 Kastner Ant., Schmied a. D.
97. *Daub Mart., Architekt u. BauM. Erben (Bauplatz)
- 99.3 Bräuer Wilh., SattlerWe.
 1 Eberle Alb., Kfm.
 2 Fröh Jos., Mineralwasserfbr.
 3 Gerwig Rob., Metzger.
 4 Moldt Karl, WerkM.
 5 Fischer Aug., EisenbDZusp.
 6 Gimmner Otto, EisenbZusp.
 7 Rapp Joh. Karl, Kfm.
 8 Wind Joh., Bäcker.

- No. Rechte Seite.
- 2.1 Lacroix Friedr., BauM.
 2 Lacroix Eug., Kunstmaler.
 3 Grau Franz, DZngen.
 4 Mal Mathilde, BernSekrtn. a. D.
- H2 Enlen Ad., MabiermacherWe.
 3 Moser Aug., Fabrikarb.
 4 Greß Jak., Marmor schleifer.
- 2a. *Morlock Phil. Heint., Kfm. in London.
 1 Koch Ed., Ortsrichter a. D.
 2 Brömser Wilh., Schreiner.
 3 Effenlöfel Karl, Kaffier.
 4 Meher Karl, EisenbZusp. a. D.
 5 Auerlem Georg, Handelsvertreter.
- 2b.1 Schanz Jos., LofführWe.
 1 Wurst Franz, MinArchMat.
 2 Jung Karl, Kaffier.
 3 Fuß Karl, Wagner.
 4 Siebert Aug., EisenbZusp. a. D.
 5 Siebert Leonhard, Lofführ.
 6 Kern Friedr., Tierwärter.
 H1 Bessm Jos., ESchaffner.
 2 Barthel Jak., SchuhmWe.
- 4.2 Erleben Leop., Privat.
 1 Bertsch Del., DesinfektAnst.
 2 Panspach Karl, FDSekr.
 3 Kopf Adolf, AbtLeiter.
 4 Heindel Joh., SchlosserWe.
 5 Pfeil Wilh., WerkM.
 6 Lomber Maria, BetrWst.
6. *Hofheinz Max, KfmWe.
 1 Windbiel Ant., ESchaffner.
 2 Schömbö Jakob, SchneiderM.
 3 Görth Jos., RangAnst.
- 8.1 Hofheinz Max, KfmWe.
 1 Hofheinz Max Nachf. Heint. Ohwald, Drogen-, Farb- u. Kolonialwarengesch.
 2 Ohwald Heint., Drogist.
 3 Hartmann Aug., Schlosser.
 4 Stumpf Jak., WeichenbWe.
 5 Birkenberger Aug., MinArchMat.
 6 Roth Ezech., BaukontrWe.
 7 Langenstein Emil, Schwimmler.
 8 Stober Karl, GipserM.
- + Wilhelmst. +
10. zählt zu Wilhelmst. 47.
- 12.1 Klippstein Jos., Bahnarb.; Frau Lebensmittelhandlg.
 2 Hoffmann Aug., ESchaffner.
 3 Sidinger Max, EisenbahnBdmann.
 4 Weß Moses Chiel, Kfm.
 5 Klippstein Karl, Lagerarb.
 H2 Schwegler Karl, Glaser.
 3 Palmer Ludw., Bahnarb.
 4 Sidinger Franz, Bahnarb.

Wilhelm Braunnagel
 Spezialhaus für Baumwollstoffe
 Herrenstraße 7 :-: Fernsprecher 2827

Paul Drollinger Nahrungsmittelfabrik Soffienstraße 117 a Fernsprecher 3753 Spezialfabrikation: Feinste Eierteigwaren

Hoepfner = Bräu — Das Qualitätsbier

- No. Rechte Seite.
- 14.1 Häfele David, Schlosser-Mstr. und Häfele Rud., SchlosserM.
- 2 Maurer Heinr., Korrespondent.
- Schmidt Alb., ResKoführ.
- 3 Benné Adolf, ZugMBe.
- 4 Häfel Gottfr., Metallschleifer-Be.
- Häfel Aug. Buchdrucker.
- H1 Gebr. Häfele, Kunst- u. Bauhofferei.
- 16.2 Blömeke Lorenz, Kohlenhandlg. (Frau).
- 1 Eytorn Herm., ElektrInst-Gesch.
- Schwall Karl, MaschSchleifer.
- 2 Schottmüller Ferd., Kohlenhändler-Be.
- 3 Bopp Willi, Dentist.
- Reinhardt Antonie, Priv.
- Reinhardt Eug., Maler.
- 4 Huber Georg, Kfm.
- 5 Schwall Emil, Wagner.
- 18.1 Spittler Ernst, Bäckerei.
- 2 Seemann Hubert, Profurist.
- 3 Maber Jos., Kassier.
- 4 Berome Herm., Blechner.
- 20.1 Schuster Adolf, Priv.
- 2 Schuster Adolf jr., Schlosser.
- 3 Frey Wilh., techn. Sekt.
- 4 Schneider Friedr., MaschSep.
- H1 Horr Karl, Gasarb.
- 2 Kaup Gg., Schmied.
- 3 Braun Karl, Schlosser.
- 22.1 Stiefel Friedr., Blechn-Mstr. und Install.
- 2 Gallion Karl, KfmBe.
- Günther Aug., MaschSchlosser
- 3 Hertved Eug., FriseurM.
- Seeburger Karl, Lofführer.
- Matzfelder Ost., StädtVrb.
- 4 Dahn Ludw., AmtsVeh.
- H2 Kistner Gott., Blechner.
24. *Krah Erich, Kfm.
- 1 Redaktion des „Volksfreund“.
- 2 Sodapp Roman, Lofführ.
- Koller Gott., Kfm.
- 3 Baader Gust., Lofführ. a. D.
- Kieple Leo, EDJng.
- 4 Geppert Karl, Werkf.
- Weber Franz, SchreinerM.
- 5 Verron Jaf., Erpedient.
- H1 Büro „Volksfreund“.
- Geß & Co., Buchdrucker.
- Meiner A., Ladeneinrichtungen.
- Krah Erich, Kolonialwaren-großhandlg.
- Burkardh Jos., Schreiner.
- Gzofally Ad., Handelsm.
- Weber Franz, Schreineret-Berckstatt.
- Koller Gott., Kohlen säure-lager.
- Bartholdo Martin, Kfm.
- Rischer Friedr., Schaffner.
- Winkelmann Wilh., Wert-seugm.

- No. Rechte Seite
26. *Vinder Karl, Redakteur.
- 1 Scheidegg Leop., EssentD.-Schaffner.
- 2 Dieterle Franz, Sattler.
- Schlottbered Joh., Bahnarb.
- 3 Meier Aug., Lofführer
- Matz Ernst, KanalarbSekt.
- Matz Otto, Jng.
- 4 Balbus Christ., Lofführ.
- Schrittner Jaf., Sekretärin.
28. *Burkhäuser Winfried, Kfm.
- 1 Bauer Heinr., Lofführ.
- 2 Karle Wilh., SchneiderM.
- Müns Hans, DiphJngen.
- 3 König Jul., EssentSekt.
- 4 Alobe Luise, Nägerin.
- Destering Adam, PostInst.
- Singler Aug., Werkstätteborst-Be.
- 30.2 Müller Fr. Gregor, Fabrikdirektor (Frau).
- 1 Schrenbacher Ritt., Werkstättborst. a. D.
- 3 Fessenmaier Gg., Lehrer.
- 4 Wahl Phil., VermessInst.
- 32.1 Huster Adam, Schaffner a. D.
- 2 Mohr Gust., Kfm.
- 3 Kimmmer Jos., Volkstommisar a. D.
- Griebl Math., Schreiner.
- 4 Kern Ed., Polier.
- H1 Karle Herm., Gärtner.
- 2 Sed Reinh., Dreher.
- 34.4 Baulont Jul., Kfm.
- 1 Bornhäuser Ludw., PolZug-WachtM.
- Steimle Rtt., Kolonialwaren.
- 2 Ochs Karl, Schlosser.
- 3 Gilly Mstr., Oskeller.
- Schneider Franz, Obst- u. Gemüsehandler.
- 4 Sirate Anna, Serbierfel.
- 5 Eytorn Anton, Schlosser.
- Hinterhaus:**
- Eingang A:
- H1 Crocoll Wilh., Ländler.
- Full Otto, Pensionär.
- 2 Kraus Adam, DVorswari.
- Eingang B:
- 1 Stöbel Otto, Schlosser.
- 2 Thoma Franz, StSchaffner.
- Reinhardt Bernh., Schlosser.
- Eingang C:
- 1 Gräber Jos., HausM.
- Ney Matth., Kutscher.
- 2 Bed Karl, Bahnarb.
- Stüb Friedr., Schlosser
- 3 Soser Friedr., Maschinist.
- Sutter Friedr., Parkettleger.
- Samassa Faber, StVrb.
- 4 Abensthal Wilh., Zuschneide-Be.
- 5 Bey Anton, Schaffner.
- Zipse Otto, TelVrb.

- No. Rechte Seite.
- Eingang D:
- 1 Gräßer Joh., Tagl.
- Mipp Wilh., MaurerBe.
- 2 Wensing Jaf., FabrVrb.
- Reichert Emil, Schmied.
- 3 Scherer Karl, Lofführer.
- Weber Heinr., Stieber.
- 4 Braun Chr., EssentSchaffner.
- Brenner Jul., Kfm.
- 5 Moller Val., Färber.
- Hemberger Eugen, Arb.
- 36.2 Schrein Sim., SchuhmachMBe.
- 1 Hertved Eug., Herren- u. Damenfriseurgesch. (Baden)
- 3 Sch Maria Be.
- Schid Ferd., Kupferschmied.
- 4 Pierreth Max, Erpedient.
- 5 Häfel Franz, Kräfer.
- H1 Dups Wilh., Bahnarb.
- Ochs Gott., Stereothypur.
- 2 Kreuzer Paul, Schiebbühnl.
- Kimmese Thomas, Steiner.
- 3 Behnle Jos., Säugm.
- Scherer Karl, Maurer.
- 4 Ries Emil, Bahnarb.
- Streicher Karl, Bader.
38. *Karlsr. Brauereigej. bornn. K. Schrempf und N. Pring.
- 1 Birisch. z. Barbarossa.
- Sedinger Ant., Wirt.
- 2 Fessenmaier Gg., Feuerweh-mann.
- 3 Dups Karl, Schaffner.
- Gartner Simon, KanalarbSekt.
- 4 Leger Max, SchneiderM.
- Eved David, EDSchaffner.
- 5 Lorenz Wilh., EisenSchaffn.
40. Zählt zu Marienst. 42.
- + Marienst. +
42. Zählt zu Marienst. 51.
- 44.2 Emmel Christ., Kfm.
- 1 Eisenmenger Friedr., KfmBe.
- 3 Burger Wilh., RadM.
- Sodapp Franz, DSchaffner.
- 4 Glaser Franz, StellwerM.
- Schleher Ernst, DSchaffner a. D.
- 5 Repp Josef, Pöfeler.
- H2 Braun Franz, Schneider.
- Burkardh Florian, Zimmerm.
- 3 Widel Wilh., Kutscher.
- Dengler Joh., Mechaniker.
- 4 Zbielbeer Rich., Selzer.
- 5 Lauber Joh., MessgerBe.
- 46.1 Brähler Jaf., Landw.
- 1 Brähler Gebr., Kolonialwaren-geschäft.
- 2 Gromer Ludw., Kfm.
- Say Wilh., PSchaffner.
- 3 Herm Lorenz, Maurer.
- Zimmermann Heinr., Lofführ.
- 4 Krüger Gust., Buchbatter.
- Schneider Heinr., WerkM.
- 5 Reis Jos., SchreinerM.

Franz Haniel & Cie. G. m. b. H.

Kaiserstraße 231 Fernruf 4855, 4856



Stickstoffdünger, Kalisalze, Phosphorsäure-Dünger, Düngkalk

Groß- und Kleinverkauf

Marie Alexandra-Straße.
(Beiertheim)

Wohnung G 10, 11. PW Breite-
straße 88. FM Breitestr. 58 (Löhle).
Marie Alexandra
Tochter des Bringen Mag
von Baden,
geb. 1902.
Wohnung am Bahnhofplatz und
nächst an der Michaelstraße.

- Linke Seite.
- 1. Wirth Jos., SchlosserWe.
Wesfel Konrad, BetrAss.
Egger Andr., LagerM.
 - 2. Wechtel Friedr., Zimmer-
Mstr.
Wechtel Gust., Ingen.
Evangel. Kirch, Kranen-
Pflanzstation.
Weichert Karol., Diakonissin.
Sauer Max, Kfm.
 - 3. Wittmer Joh., MetzgerM.
Baum Aug., Schaffner.
Fester Karolin, Schaffner.
Korber Friedr., Lagerist.
König Karl, Reisender.
Martin Ludwig, Dreher.
Rund Ed., Briefträger.
 - 4. Müller Gust., WerkM.
a. D.
Fischer Jaf., Former.
Kammer Karl, Kfm.
Legasch Ad., Handelsvert.
Lehner Karl, KüferM.
Roberts Joh., Metzger.
Müller Wilh., GüterVtr.
Köhlert Ant., Kfm.
Eckert Christ., ExpresbauArb.
Stankert J. Jr., Modellherz.
Lappert Friedr., BallenM.
a. D.
Bogel Hl., SchleiferWe.
5. Bohner Ad., Vorarb.
Bohner Adolf Jr., Eisenhobler.
Vorgwardt A. & Co., Textil-
u. Schuhwarengroßhandlg.
Kiehlbaum Max, Eisenschmied.
Koch Gregor, Schaufst.
Schent Ludw., BildWe.
6. Zellbauer Franz, Mech. Werk-
statt.
7. Treiber Frdr., Kupfer-
schmied, Frau Kurzwar-
sch. G.
8. König Wilh., FärberM.
Knappe Jos., SchlosserWe.
Koppel Reich., Privat.
Kölsner Rich., Geograph.
Koch Gregor, Schlosser.
Kochhold Leop., Schleifer.
Köber Karl, Radier.
9. Fries Edm., BaufestWe.
Fenner Gust., LehrerWe.
Fischer Karl, Schaffner.
Förstl Joh., Friseurgesch.
Frenkenhof Feinr., Eisenassst.
Frey Karl, Schlosser.
Fischer Friedr., Beamter.
Fischer Herm., Radier.
+ Karolinenst. +

- No. Linke Seite.
- 23. *Reuter Andr., Rechner
in Bruchhausen.
Herr Jos., EisenAssst.
Nichter Rich., EisenDsefr.
Nichter Val., KochWe.
Hermann Joh., Uhren-Repa-
ratur-Werkstätte.
Kunz Oskar, Hilfsbn.
Machholder Leop., JustizSchr.
Schmitt Leonh., Kfm.
Schmitt Hans, Lehrer.
 - 25. Martin Lina und Schätzle
Hugo Ehefrau.
Größer Rud., EisenBetrAssst.
Kobrowasser Joh., BauarbWe.
Rud. Wilh., WeichenwärterWe.
Schätzle Hugo, Kfm.
Schwab Wilh., Schlosser.
 - 27. Richtigaler Jul., MalerM.
Bernhard Aug., Juwelier.
Gur Wilh., Maschinist.
Lechner Ad., ReichsbBeamter.
 - 29. *Evang. Fürsorgeverein
Karlsruhe C. V.
Waber Elise, Leiterin.
 - 31. Braun Ant. Alois, Land-
wirt.
Koch Herm., Kfm.
 - 33. Hud Ludw., MetzgerM.
Fischer Bernhard, RangAssst.
Karl Wilh., MaschSchlosser.
Koch Kurt, Drogist.
Sindel Alb., Metzger.
 - 35. Schmann Herm., Geldzähl.
a. D.
Dierolf Friedr., MaschinistWe.
Kauf Eug., Friseur.
Lebensbedürfnisse. (Kil.)
Kapel Alb., Stukkateur.
 - 37. Fischer Ed., Automobile.
 - 43. Braun Heinr. III., Land-
wirtWe.
Braun Rob., Elektromont.
Richtigaler Herm., Kfm.
 - 45. *Metzger Herm., Zimmer-
gesch.
Giermann Vinzens, Schaff-
ner a. D.
Ehlig Max, Monteur.
Kochmann Eug., Schneider.
Kreißer Wilh., BergarbeiterWe.
Kiede Gebh., Beamter.
Kogel Gg., WerkM. a. D.
Kegmann Konst., KfmWe.
Kegmann Karl, Bankbeamt.
Kiebmenn Otto, HilfsB-
Schaffner.
 - 47. Metzger Herm., Zimmer-
geschäft.
Hartmann Franz, LofführWe.
Kupferschmied Rud., Beamter.
Klaus Luise, Assistentin.
Schäfer Aug., EisenZusp.
Schmitt Karl., Stsefr. a. D.
Lang Karl, Uhrm.

- No. Linke Seite.
- 49. Braun Herm., Küfer und
WeinhlWe.
Mellert Jaf., Eisendreher.
Nastätter Fridol., Schriftföher.
Nastätter Wilh., Reisender.
Stolz Heinr., MaschM.
 - 51. Stadtgemeinde Karlsr.
(Schulhaus).
+ Michaelst. +
Rechte Seite.
 - 10. Adermann Karl, Schaff-
ner; Frau Hebamme.
Edinger Friedr., DRsefr.
Fink Edm., Rechner.
Gib Jaf., Eisenschaffner.
Kiefer Ernst, Lofführ.
Schweigert Fritz, Bäckeri.
Stadel Karl, Bahnsteigschaffn.
Winterhalter Konr., WerkM.
 - 12. Kreuzwieser Karl, Bäcker-
Mstr.
Ernst Gottl., ObmannWe.
Friedrich Karl, Rangierauff.
Kischman Alb., Büroangest.
Kuf Alois, StadtVauM. a. D.
Sohns Jaf., Lofführ.
Zimmermann Max, Kfm.
 - 14. Weizta Franz, Autodrosch-
kenbes.
Bey Mina, TelAssst.
Bey Bertha, TelAssst.
Braun Otto, BerwSchr.
Kasper Max, Schlosser.
Sinning Gg., Auto-Vermietg.
Lauder Konr., Bildbauer.
Jerr Karl, SchreinerWe.
 - 16. Schultheiß Edwin, Betr-
Assst.
Abrecht Adalb., Seizer.
Köllner Karl, EisenSchr.
Köllner Otto, Beamter.
Köllner Christ., Lofführer.
Kühler Wilh., We., Rtr.
Kierstag Leo, SchuhM.
H Schent Alb., Rtr.
18. Wagner Arno, Kfm.
(Frau).
Kirchofer Sophie, Filleiterin.
Krebs Otto, Kfm.
Kühl Karl, Lehrer.
Nichter Jaf., ZollSchr.
Schäfer Friedr., EisenZusp.
Schludeder Friedr., TechD-
Schr.
Schwab Verta, Filleiterin.
 - 20. Jörner Adolf, KfmWe.
Braun Heinr., Handelsvert.
Reichenberg Dr. med. L.,
prakt. Arzt.
Schäfer Gust., EisenZusp.
a. D.
Wäblinger Adolf, Fabrikant.
Weingärtner Chrian, DR-
Schaffner.
 - 20a. *Bauhhammer Lorenz,
Verwalter.
Wöhme Rob., EisenZusp.
Knauf Werner, Prof.
Steinle Wilh., Tapezier.
Strohauer Friedr., EDZusp.

Wilhelm Braunagel
Spezialhaus für
Futterstoffe
Herrenstraße 7 :: Fernsprecher 2827

Paul Drollinger
Nahrungsmittelfabrik

Sofienstraße 117 a Fabrikation von:
Fernsprecher 3753 Keks · Zwieback · Paniermehl

Ernt Hoepfner-Wilner

- No. Rechte Seite.
22. Braun Heinr. Holzbildhauer.
Appel Emil, Beamter.
Eberle Heinr., Metalldreher.
Jungmann Friedr., Lokführ.
a. D.
Maier Aug., Wagenauffseher
a. D.
Müller Val., Schreiner.
Schneider Wilh., Eisendreher.
Wekbecher Bruno, MaschlArb.
24. Gartner Stef., Fabrikant.
Hofheinz Alb., SchlosserWe.
Stetter Phil. PrivWe.
28. *Stadtmüller Friedr.,
Peschaffner.
Gräber Max, Werkführer
Kod Bernh., Schneider.
Schwebel Max, Bierbrauer.
Maier Markus, Bauunter.
Sped Herm., Schlosser.
Stadtmüller Friedr., Pechaffner.
32. Schneider Joh., WerkM-
We.
Kern Gust., SchneiderM.
König Herm., EisenbVtrMst.
34. Müller Jos., Baugesch.
Kalle Marie, We., Büglerin.
Scherrer Georg, Landw.
Weber Engelb., Schlosser.
36. *Hartlieb Wilh., Eisenb-
Schaffner.
Wächle Karl, Eisenbahnschaff-
ner a. D.
Sahn Alf., Monteur.
Hauser Friedr., GbetrMst.
Janson Leop., Schlosser.
Dobert Friedr., DZSchr.
Ober Florian, SchlosserWe.
Schöpf Otto, EisenbSchaffner.
Wader Jos., BierfWe.
+ Gebhardt. +
38. Stajf Otto, Ingen.
Kung Wendel, PrivWe.
42. *Conrad Bernh. sen.,
SaneiderM.
Conrad Bernh., jun., Kfm.
Durian Rob., Mechaniker.
Engelhard Karl, Lokführ.
Herr Gg., Pechaffner.
Kistner Emil, Schlosser.
Krauß Wilh., SchlosserWe.
Meinzer Otto, Install. u.
Mechnerer.
Walter Johs., Schuhmgesch.
Wider Jaf., Kutscher.
44. *Vertsche Wilh., Schiefer-
deckerM.
Wieser Jul., Bauunter.
46. Bürkle Jos., Schuhhändl.
Bansbach Hugo, Banbeamter
Crath Jos., ElektrTechn.
48. Martin Herm., Elektro-
technInstallGesch. (Frau).
Eberle Ernst, Kfm.
Fischer Alb., Kfm.
Gog Jaf., GeschäftfWe.

- No. Rechte Seite
- Krimmer Georg, PrivWe.
Maier Rich., Kfm.
Schmidt Adolf, TelWerM.
Schneider Ant., techn. Eisenb-
DZSchr.
50. Braun Bernh. VIII.,
Zimmermann (Frau).
Durand Heinr., MalerM.
Kreßler Heinr., Buchhalter.
Rißch Wilh., Gärtner.
Pörrer Dst., Tagl.
56. Majsch Wilh., Glocken-
gießer (Frau).
Rehler Berth., KleberWe.
Baur Friedr., ZollMst. a. D.
Brunner Wilh., BauM.
Eichele Joh., KfmJnrb.
Philipp Ariur, Pechaffner.
Nuppenber Karl, Schlosser.
58. Krankenpflegeverein.
Kleinkinderbewahranstalt und
Krankenpflegestation.
Schwefler Anla, Dlerin.
Erhardt Joh., ZollverwWe.
Groß Lina, Priv.
Wette Joh., Beamtin.
Wekel Herm., KleberWe.
60. Weber Max, EisenbD-
Schr.
Gräber Wilh., Tnsp.
Krauß Alois, Steinbauer.
62. Braun Ant., Schlosser.
Braun Ant., Banbeamt.
Burz Franz, Monteur.
Kern Alfred, Dreher.
Korfmacher Konr., WerkM.
Nastätter Leop., Monteur.
Etterich Luise, Schneiderin.
64. Zöller Wilh., DPfMstWe.
Daas Gust., Schlosser.
Sirt Ernst, BetrSchrWe.
Kuhn Karl, DPfSchr.
Lampert Joh., TheaterPfort-
nerWe.
Müller Karl, Pechaffner.
Zöller Wilh., Viehhöf.
Zöller Arnold, Metzger.

Marien-Straße.

Stadtplan EF 12. PW Wilhelm-
straße 36. FM Schüßgenst. 68, Ma-
rienst. 56 u. Rebeniusst. 34a.
Prinzessin Marie, Wittve
des Prinzen Wilhelm von Baden,
geb. 1841, gest. 1914.
Beginnt an der Baumeisterst. zwi-
schen Nr. 36 und 39 und endigt
an der Kottedst.

Linke Seite.

- 1.1 Köhler Heinr., WerkM.
1 Reinhardt Aug., Hilfsarb.
Bad. Landwirtschaftl. Verein
(Samenverkaufsstelle).
2 Alexander Karl, Maler.
Schilling Alfred, Lagerist.
Schüler Eug., Kfm.
Schüler J., WeinbdtWe.

- No. Linke Seite.
- 3 Baum Adolf, Kfm.
Samelsdorf Max, Kfm.
Schilling Alf., PechM.
Seiler Adolf, HallenM.
4 Bährer Ludw., FabrikArbWe.
Majgon Anna, Arb.
Seiler Emil, HallenM.
3. *Schüler Alf., MetzW.
1 Dietsche Otto, EisenbDZSchr.
2 Silber Sofie, Direktrice.
3 Hofader Jos., TischArb.
4 Heinrich Karl, FutterM.
5 Schaller Karl, FutterM.
Schaub Maria, KellnerWe.
Schnepp Jul., Schmied.
H1 Engesser Gust., SchuhMWe.
2 Benz Ad., Schuhm.
Lutz Friedr., Schlosser.
3 Langheinrich Christ., Schlosser.
4 Egensperger Karl, FabrikArb.
- 5.1 Weingart Andr., Post-
Schaffner.
2 Nagel Friedr., VerwSchr.
3 Mattes Jul., Pechr.
4 Janzer Clemens, SchneiderM-
We.
- 7.2 Weber Bernh., Magaz.
1 Rehl Adam, MaschlM.
2 Weber Else, Schneiderin.
3 Köhler Karl, EisenbJnrb.
4 Weber Rob., Kfm.
Manderer Alf., Pechaffner.
H1 Klumpp Joach., Masfleur.
2 Schmidt Alb., Arb.
3 Eberle Karl, Kutscher.
- 9.1 Zeis Math., Kfm.
1 Zeis Math., Kolonialwarenge-
schäft u. Feinloftbda.
2 Gerbert Friedr., Schlosser.
3 Schwarz Alb., BüroMstWe.
Wiekner Wilh., KfmWe.
4 König Willi, Rangierer.
Wagner Wilh., Arb.
- 11.1 Appenrodt Aug., ZigGesch.
3 Geismann Leop., KanalDZSchr.
4 Brans, Maria, SchreinerWe.
Müller Otto, Maler.
H1 Nieme Karl, Koch.
Anäbel Jul., StraßenM.
- 13.1 Ningle Rob., Sattlerei.
2 Müldenberger Jos., Lokführ-
er.
Freiber Wilh., Metalldreher.
3 Claus Herm., BagnMWe.
4 Jod Jul., Lokführer.
Neu Friedr., MechanM.
5 Friedmann Karl, Postillon.
Nünb Jaf., Expresbote.
H1 Kraemer Carl, Hutfabr.
2 Braun Georg, Sattler.
Schäble Alb., Radierer (Auto-
Radierererei).
Klinger Emil, Kleiderm.
3 Beberl Moise, Einlegerin.
15. *Steffelin Hubert von,
Spedit.
1 Hertle Christ., We., Kolonial-
waren, Milchbda.
2 Baumann Frieda, Priv. (Pen-
sion).

Franz Haniel & Cie. G. m. b. H.  **Kohlen - Koks**
Kaiserstraße 231 Fernruf 4855, 4856 Groß- und Kleinverkauf

No. Linke Seite.

- 3 Neu Adolf, BZusp.
- 4 Neu Wilh., BlechnWBe.
- 5 Reiland Emil, BuchbinderM.
- 6 Schell Ludw., Borarb.
- 7 Zanter Stefanie, Kleidermadrn.
- 8 Winterbauer Jos., Nachtm.
- 9 Keller Franz, Backer.
- 10 Wittershofer Rudw., Tagl.

11 *Steffelin Eug. von, Hof-
pedit.

- 1 Schlegelmuth Jaf., Wirt.
- 2 Appel Geschw.
- 3 Ernst Karl, Glaser.
- 4 Wüchmig Wilh., Rangierer.
- 5 Bernhard Otto, Fuhrm.
- 6 Ziehlbauer Joh., DreherM.
- 7 Hübner Wilh., Maler.
- 8 Burggraf Gust., Maurerpol.

12 *Timeus Karl Gust., Fär-
bereibej.

- 1 Eberg Karl, Schuhm.
- 2 Schmittler Franz, PolWBe.
- 3 Richter Emil, Werkführer.
- 4 Kurz Herm., BäckerMBe.

13 u. 14 *Timeus Karl Gust., Fär-
berbej.

- 1 Pfeiffer Jul., PrivWBe.
- 2 Graf Waise, Geschäftsinb.
- 3 Timeus Karl Ludw., PrivWBe.
- 4 Becker Kaspar, TheaterM.

15 Stoll Jm., Schreibwhdl-
Be.

- 1 Stoll Martha, Friseur.
- 2 Entlerd Aug., SchneiderM.
- 3 Lehmann Karl, KonditorWBe.
- 4 Braun Gust., Gärtner.
- 5 Wamlich Aug., SchaffnerWBe.

16 Hagen Herm., MalerM.

- 1 Deber Friedr., KraftwagFühr.
- 2 Deber Jaf., ZugM. a. D.
- 3 Hagen Herm., DiplBewr. und
Eozialbeamter.
- 4 Epp Engelb., Friseur.
- 5 Koch Aug., Bahnarb.
- 6 Hagen Herm., MalerM.
(Verstätt).
- 7 Schmidt Salom., Schneiderin.

17 Greß Leonh., SchneidM.

- 1 Wöhl Ludw., BadeM.
- 2 Wöhl Ant., Montieur.
- 3 Schäfer Val., Tagl.
- 4 Helm Lorenz, Korrektor.
- 5 Jüng Leop., Werkf.
- 6 Blaschetter Paul, Schreiner-
Be.
- 7 Zschner Willi, Mech.
- 8 Stamm Eduard, Schlosser.

18 *Friedmann Bernh., Bät-
terM. in Ottersweier.

- 1 Gottmannilian, DPKassfn.
- 2 Stoll Peter, LagerM.
- 3 Widenbed, Mart., Kellner.
- 4 Meier Karl, Schneider.
- 5 Schreiber, Wilh., MaschArb.
- 6 Hül Wilh., Kesselschmieb.
- 7 Schwab Wilh., Schriftföher.
- 8 Hants, Karl, Rangierobmann.

No. Linke Seite.

- 31.1 Rabold Franz, Bäckerei.
- 2 Rinderspacher Karl, Bäckern.
- 4 Rabold Eug., Zimmerm.
- Rabold Jos., Priv.

+ Schützenst. +

- 33.2 Paul Georg, UhrmWBe.
- 1 Uhrengeschäft Paul.
- 3 App Wilh., ZugM. a. D.
- 4 Häusle Gust., Maler.
- Martin Aug., Schlosser.

35.2 Sidinger Karl Ludwig,
Be.

- 1 Weinhandlung Sidinger.
- 3 Jäger Aug., Bahnarb.
- Regmann Mina, Puffrau.
- H1 Keller Ludw., Bierführer.

37.4 Mörch Frieda, Buchhltm.

- 1 Jirtl Friedr., Polamentier.
- 2 Domich Adolf, DamenschmM.
- 3 Haas Emil, PolSektWBe.
- 4 Mörch Otto, GlaserMBe.
- H1 Schilbhorn Franz, Bildbauer.
- 2 Hude Pbil., TaglWBe.
- 3 Frant Karl, EisenM.

39.1 Konrad Leop., Schlosser
a. D.

- 2 Konrad Ernst, Lehramtsrefe-
rendar.
- Konrad Wilh., GLehrer.
- 3 Bruder Aug., LofFührWBe.
- Geiger Feintr., ManufakturHdl.
- 4 Büchel Otto, Schleifer.
- Seiger Alb., Schlosser.
- H1 Welzer Alb., Schlosser.
- 2 Senn Karl, Schuhm.
- 3 Weibel Karl, StadttaglWBe.

41.2 Ulrici Fritz, Kfm.

- 1 Müller Cosma Nachf., Bür-
stengeschäft.
- 2 Gemberle Wilh., EisendWstf.
- 3 Jäger Alfr., KrimSekt.
- Wierthaler Gottfr., Gepädtr.
Be.
- 4 Mall Jul., EibDschaffn.
- Meier Friedr., EisendDschaff-
ner a. D.
- H2 Braun Emil, Hilfschaffner.
- 3 Spiegel Jos., Schreiner.

+ Werberst. +

43.2 Mbiker Karl, Apotheker.

- 1 Marien-Apothek.
- 2 Angel Karl, Banbeamter.
- 3 Roth Rud., Kfm.
- 3 Redersen Walter, Apotheker.
- Redersen Wilh., KfmWBe.
- 4 Krichling Pbil., BewZusp.
- Wit Wilh., Buchdr.

45.1 Schlotterbed Eug., Zig-
Gesch.

- 2 Morlod Friedr., ZugM. a. D.
- 3 Lampart Friedr., Schmied.
- 4 Fandert Elise, Schreibbüro.
- Maber Leop., Sattler.
- 5 Brucher Joh., Tagl.

47. *Gröner Joh., Erben.

- 1 Madert Leop., EisendWstf.
- Speer Emil, Restor a. D.
- 2 Bauer Dan., ZugMBe.
- 3 König Friedrich, EisendWstf.
- 4 Better Emil, LadeM.

No. Linke Seite.

49. *Heinzel Rich. Ad., Ldw.
(Frau).

- 1 Münch Karl, LofFühr. a. D.
- 2 Hager Herm., PolBeamter.
- 3 Weeb Eugen, Kfm.
- Weeb Eugen, KfmWBe.
- Weeb Wilh., Lehrer.
- Gauweiler Friedr., Agent.
- 4 Stittich Pbil., Instrumentenn.
- Rob Karl, Schlosser.
- Rob Herm., BahnarbWBe.

+ Luitensst. +

51.1 Rümmele Frid., Schuh-
macherM. u. Schuhlager.

- 2 Erne Jos., ZollWstf.
- Kempf Ferd., techn.Eisenbahn-
DSekr.
- 3 Vinioffel Franz, StatVorstWBe.
- Schlenter Friedr., KfmWBe.
- Walter Lydia, Tsekretärin.
- 4 Better Karl, Handelsbvert.
- Weiß Ad., WBeamt.
- 5 Weibel Ludw., Hilfszugschaffn.
- Bittelbrunn Karl, Werkföher.

53. *Lämle Max, Kfm. und
*Ruth Joh., Kfm.

- 1 Merz Johs., Fuhrmann.
- 2 Leuz Pbil., Nachat a. D.
- Schweidert Friedr., Feizer.
- 3 Berggöb Aug., Dfaktör und
Prof. a. D.
- 4 Feizmann Karl, Polkom-
missär.

55. *Kohm Eug., Kfm.

- 1 Horner Otto, Zigarrengesch.
- Schweigert Wilh., LofFührer.
- 2 Lahr Kurt Walt., Kfm.
- Richt Friederike, Priv.
- Rückemann Pbil., ZugM.
- 3 Rostweiler Karl, MalerM.
- Weiß Ad., SchreinerWBe.
- Berner Wilh., Buchh.
- 4 Nieder Karl, Metzger.
- Stiefvater Ant., Schriftföher.

57.1 Armbruster Karl, Bäder-
meister.

- 1 Kempf Joh., EDschaffner
a. D.
- 2 Hegele Herm., VerSAnw.
- 3 Kempf Rob., Kfm.
- Zimmerer Karl, BetrWstfWBe.
- 4 Fahnacht Gg., Konditor.
- Stilgus Wilh., Hilfsarb.

59.1 Schadt Georg, Schneider-
meister.

- 2 Breusch Wilh., Schmied.
- Bull Leop., Amtsbh. a. D.
- 3 Benkler Pius, Geschäftsführer.
- Guttenloch Jos. Wilh., Werkf-
schreiber.
- 4 Reiser, Reinh., MaschArbWBe.
- Schwab Jos., SchmiedWBe.
- H1 Berner Val., Schlosser.
- 2 Andres Gg., Schuhm.
- 3 Schadt Max, Schneider.

Samtliche Konsumweine / Weber & Albrecht Ruppurerstraße 34 Fernsprecher 3505

IV. 196

Marienstraße.

No. Linke Seite

61. *Klausmann Otto, OB-Sehr. (Frau).
1 Pfenninger Job., Metzger.
2 Bindisch Aug., Holz- u. Hoblenhdg. (Büro).
3 Rurrer Max, Eisenhobler.
4 Haberlein Emil, Dreher.
5 Münzel Aug., Laborant.

- 63.1 Dragan Mil., Kfm.
2 Gaur Herm., Kfm.
3 Vogel Otto Karl, Schlosser.
4 Berg Franz, Kfm.
5 Rodrian Wilh., Stellener.
6 Stroh Leop., Rangierer.
7 Gutt Wendel., Gärtner a. D.
8 Walter Wilh., PolW.
H1 Dragan Nikolaus, Zudernfabr.
9 Carlung & Rieger, Nähmaschinen- u. Fahrradrehhdg. u. Kleinhdg. mit Kraftfahrzeugen.
10 Wilhelm Ludwig, Glaserei-Werkstatt.
11 Stahleder & Wender, Lagerräume.

- 65.H2 Hofmann Wilhelm alt, SchlosserM.
1 Trautmann Georg, Konditor u. Bäckerei-Bedarfsartikel.
2 Kauf Friedr., Malchtrb.
3 Pelschner Karl, Priv.
4 Scheuerer Jgn., Zugführ. a. D.
5 Berth Berth., Lokführer.
6 Weber Alb., RefZugführer.
7 Spatthaler Karl, Sattler.
8 Wilhelm Ludw., Glaser.
H1 Hofmann Wilh., SchlosserM. (Werkstatt.)

- 3 Diem Karl, WerkM. a. D.
4 Grimm Aug., Eisendreher.

- 67.2 Reuther Aug. G., Kfm.
1 Dold Gust., ZugM.
2 Edert Lorenz, Tagl.
3 Saug Wilh., RangierM.
4 Fildner Heint., Beslitzer.
5 Balzer Jst., AmisDGebr.
6 Loboff Paul, Malchtrb.
7 Schnabel Ludw., Schreiner.
H2 Ehinger Ed., Schlosser.
3 Ganzenmüller Ad., Schmied.
4 Müller Stef., EisSchaffner.

- 69.1 Hollritt Alb., MinDRe-gistr.
1 Gertner Ant., PrivW.
2 Reiff Ludw., Sattler.
3 Rosenthal Theod., Schreiner.
4 Ritter Math., Lehrere.
5 Plun Wilh., EDZug.
6 Brägenbach Jos., Zugführer.
7 Ganweiler Wilh., Bediener.
8 Glaser Friedr., Schaffner.

75. *Zerr Rich., Werkführer.
1 Wipfler Alois, Automobilvermietung.
2 Brenner Ludw., KaminfegerM.
3 Bels Lorenz, DZugSchaffn.
4 Boh Emil, Photograph.
5 Weiss Karl, Schneider.
6 Roth Edm., Schreiner.

No. Linke Seite

- 77.2 Schaub Karl, Dreher.
1 Reibach Alois, Beslitzer.
2 Müller Reinb., EDSchaffn.
3 Merle Heint., Kesselwärter.
4 Ranner Phil., Lokführer.
5 Lorch Wilh., SchneiderM.

79. *Brüdnner Friedr., Kfm. (Frau).
1 Metzger Wilh., Bäcker.
2 Münch Friedr., HilfsbeizerDhmann.
3 Winkler Paul, Reisender.
4 Martin Aug., EDSchaffner.
5 Schöner Phil., RefZugführer.
6 Brunn Friedr., Arb.
7 Hill Fritz, Kranenführer.

- 81.2 Guthmann Aug., Eisenhobler (Frau).
1 Schieber Frieda (Aden).
2 Wilber Theod., Kfm.
3 Grobe Heinrich, EisenSehr.
4 Bohner Ludw., Tagl.
5 Mebret Alf., Kutscher.
6 Seiler Friedr., Malchtrb.

- 83.1 u. 2 Weber Aug., Kfm., Kurz- u. Wollwaren (Aden).
1 Grunzeisen Emil, SchuhM. (Werkstatt.)
2 Kreiner Emil, FindSehr.
3 Weber Aug., Kfm.
4 Bercher Franz, ZugM. a. D.
5 Hörle Karl, Dreher.
6 Ripp Wilh., Lokführer.
7 Demuth Arthur, Lokführer.
8 Balzer Anna, Näherin.

+ Angarten- u. Winterst. +

- 85.2 Legler Karl, SchreinW.
1 Bruggner Burch., RangierDhmann.
2 Legler Wilh., RefLokführer.
3 Ruz Friedr., Werkf.
4 Seiberlich Johanna, Manzelei-Mst.
5 Adler Phil., Werkf. a. D.
6 Friedenauer Karl, Lokführer.
7 Garnier Herm., EDSchaffner a. D.
8 Maier Franz, SchlosserW.

- 87.1 Hartmann J., HändlerW.
2 Valentin Jos., Schaffner.
3 Antoni Rich., Korrektor.
4 Bisot Adam, EisenSehr.
5 Herb Christ., Schlosser.
6 Jörger Karl, Kernmacher.
H1 Trapp Jos., Schleifer.
2 Steinbach Ludw., Eisendreher.
3 Bender Wilh., KrimSehr.
4 Dieterle Karl, WerkM.
5 Müller Emil, Kaufmann.
6 Gabich Ferd., Weidm.
7 Rau Wilh., EisenSchaffn.

- 89.H1 Richter Wilh., Schreinermeister.
1 Martus Joh., GeneralBertr.
2 Strasburger Leop., ZugM.
3 Burgert Ludw., Kfm.
4 Fertig Wilh., Pfstf.
5 Lauterwasser Karl, LadeW.
6 Thoma Bab., WeidmW.

No. Linke Seite

- 4 Stolz Karl, Bahnarb.
1 Tremmel Franz, HolzSehr.
H1 Richter Wilh., SchreinerM.
2 Heimböser Jos., EDSchaffn.
3 Kleinbans Jos., Rangieraufh.
4 We.
5 Vossert Aug., Malchtrb.
6 Greiser Anselm, EDSchaffn.

- 91.2 Müller Karl, Lokführer.
1 Gleis Karl Wilh., Heizer.
2 Roth Otto, Sattler.
3 Kern Franz, Schlosser.
4 Eberle Theod., Lokführer.
5 Stäble Job., Werkf.
6 Imhof Bernh., Sattler.
7 Maurer Aug., PolSehr.

- 93.2 Emmer Jos., JngW.
1 Bach Adolf Ernst, Schriftf.
2 We., Kolonialwarengesch.
3 Sir Piesel, Lehrerin.
4 Wegner Ernst, DZugSchaffn.
5 Lampart Herm., FindBeamer.
6 Fentling Mart., KchW.
7 Gärtner Emil, EisenJng.
8 Gebhard Stefan, EDSchaffner.
9 Jele Karl, Wagenkustf.
10 Franke Wilh., Schlosser.

+ Nebeninst. +

103. *Munn Jst. Jg., Architekt.
1 Schneider Artb., DiplJngen, Chemiker.
2 Denerth Alb., Mechaniker.
3 Fauth Eduard, PostBeamer.
4 Millian Anna, We.
5 Jöle Wilh., BauDSehr.
6 Bäuerle Wilh., Jngen.
7 Stroh Leop., LadeMst.

- 105.1 Mad Heint., Lokführer.
2 Sander Wilh., RefW.
3 Metzger Heint., OBSehr.
4 Schäfer Konr., Lokführer.

Rechte Seite

- 2.1 Schüller Alf., Metzger-Mst.
1 Gubl Aug., Diestner.
2 Sauer Heint., PZmp.
3 Wirth Aug., Stadttagl.
4 Hansmann Edw., Arb.
5 Maier Wilh., KchW.
6 Singer Ant., Kfm.
7 Hed Theod., Herrenschnid.
8 Klein Friedr., SchreinerM.
9 Ulmer Wilh., Aufh.
10 Huber Heint., Bäcker.

4. *Göb, Direktor.
1 Maier Alb., Kfm.
2 Wagner Bened., KstGeh.
3 Siebert Karl, Amtsgch.
4 Gädler Otto, WerkM.
5 Koch Wilh., HandForm.
H1 Müller Rob., MSchlosser.

- 6.3 Wunsch Otto, WerkM. We. und Kinder.
1 Wiedenborn Eustach., FriseurM.
2 Gilliard Jos., SchneiderM.
3 Fauth Emil, RefLokführer a. D.
4 Fuchs Otto, Kfm.
5 Andres Jac., PrivW.

Carl Westermann, Karl Wilhelmstraße Nr. 90 (am Endpunkt der Straßenbahn) Grabdenkmäler Telefon Nr. 1987

Georg Fleischmann Spezialgeschäft für Immobilien u. Hypotheken.
Handelsger. eingetr. Firma.
Augustastr. 9 • Telefon 2724.

Rechte Seite.
 8. *Wipfler Valentin.
 1 Zeh Georg, Zimmermann.
 2 Schell Emil, BetrZechn.
 3 Frau Ger. u. Buttergeschäft.
 4 Lang Joh., PlazM.
 5 Jägerst Karl, PolWachtM.
 6 König Walter, Zuschneider.
 7 Hänger Rudw., Hdl.
 8 Bernd Ant., PolBeamt.
 9 Mayer Leonh., Magazinier.
 10. *Max Friedr., Lehrer.
 1 Braumbolz Jul., Rentner.
 2 Busch Ludwig, AppreturBe.
 3 Kieß Eng., GewerkschZetr.
 4 Goldermann Friedr., Res-
 Lokführ.
 11. *Höflich Gregor, BäckerM-
 We.
 1 Jorkhner Wilh., ResZühr.
 2 Heuschmann Wilh., DBSchaffn.
 3 Kent Sal., Güterbest.
 4 Edert Franz, Tapezier.
 5 Schuler Karl, Magazinier.
 6 Wöhner Aug., Schleifer.
 7 Fröger Kurt, Schlosser.
 8 Keller Emma, Arb.
 12. *Höflich Gregor, BäckerM-
 We.
 1 Köhler Aug., Schneider.
 2 Köhler Karl, FahEichM.
 3 Risch Adalms, Eisenb-
 Schaffn. a. D.
 4 Frieshaber Herm., Schreiner.
 5 Kaurath Franz, BetrZfist.
 13. *Kling Georg, Wirt.
 1 Wirtschaft s. Apollo.
 2 Koch Elise, Ehefrau, Näherin.
 3 Bertheimer Beret, Kfm.
 4 Bay Friedr., PSchaffner.
 5 Wenz Franz, Bahnarb.
 6 Leidner, Kfm.
 7 Jäger Emil, städt. Arb.
 8 Martin Alf., MaschArb.
 9 Martin Gust., TaglWe.
 10 Wölling Wilh., Tagl.
 11 Bauer Otto, Mechaniker.
 12 Friedmann A., Kfm.
 13 Wolf Hugo, Kfm.
 14. *Kropf Joh., SchmiedeM.
 1 Kropf Friedr., Schmied.
 2 Mayer Wilh., Lehrer.
 3 Arnold Gottl., Schmied.
 4 Freund Jos., Schreiner.
 5 Adam Luise, We.
 6 Sator Aug., MaschArb.
 7 Söllner Theresie, Servierf.
 15. u. 2. *Schradin Ernst, Uhr-
 macher.
 1 Mayer Phil., Feizer.
 2 Reibbrand Ed., WertfWe.
 3 Riefe Karl, Betr.
 16. *Förcher Rob., Lehrer.
 1 Kallmer Wilh. Adv. jung.
 2 Maler- und Tapeziergesch.
 3 Schmitt Jos., Schneider.
 4 Störz Feinr., Archt.
 5 Bengert Adolf, Konditor.
 6 Hofeinz Karl, HausdW.
 7 Penninger Karl Friedr., Tagl.
 We.

Rechte Seite.
 24.2 Diem Joh. Frdr., DBau-
 Insp.
 1 Kuntel Georg, Lofführ. a. D.
 3 Freisinger Leop., LofführWe.
 4 Schneider Feinr., Bahnarb.
 26. *Frey Friedr., Architekt
 a. D.
 1 Postamt IV.
 2 Werner Joh., Kfm.
 3 Wid Aug., PolB.
 4 Ehret Christl., Zugführ.
 5 Wendling Ernst, LokFeizer.
 6 Kraft Rob., We., Arbeiterin.
 28. *Frey Friedr., Architekt
 a. D.
 1 Postamt IV.
 2 Kleiner Sal., Kfm.
 3 Biedermann Ad., Handels-
 vertr.
 4 Steinböck Moriz, Schneider.
 5 Anorpp Aug., Amisgeb.
 30. *Rosenberger Adolf, Eis-
 warenhdlg.
 1 Steinmey Wilh., Schneider.
 2 Sauer Franz, Schreiner.
 3 Lang Elsa, Schneiderin.
 4 Schreiner Karl, Schlosser.
 32.2 Rosenberger Adolf, Kfm.
 3 Falk Alb., Kfm.
 4 Wörner Jos., Arb.
 + Schützenst. +
 34.2 Kraymaier Karl, Metz-
 ger und WirtWe.
 1 Wirtschaft s. Reichskrone.
 2 Gräber Herm., MetzgerM.
 3 Maier Feinr., Metzger.
 4 Schuler Herm., Schlosser.
 5 Klotz Jos., Hilfsarb.
 36. *Widmaier Alb., Kfm.
 1 Kaiser Andr., SchuhM.
 2 Engler Ludw., LofführWe.
 3 Engler Luise, Modistin.
 4 Müller Christl., Metzgesch.
 5 Leber Emil, Rangierer.
 6 Ries Joh., Botarb.
 7 Kummle Ant., Feizer.
 38.1 Reichert Friedr., Be-
 amter.
 2 Frey Eugen, Schreiner.
 3 Gallenbach Feinr., ResFeizer-
 We.
 4 Hild Christl., Schreiner.
 5 Wenz Ferd., Bahnarb.
 6 Bender Karl, Schlosser.
 7 Kirchner Ludw., SchachtM.
 H1 Weber Otto, ElektroMont.
 2 Stöffler Joh., PlazM.
 3 Stöffler Magd., Wurst-
 macherin.
 40. *Wolf Max, Bierbr.
 1 Maurer Otto, Maschinist.
 2 Kieselner Friedr., Maschinist.
 3 Dit Friedr., Schmied.
 4 Margwart Emil, Hlrb.
 5 Keim Ant., Schlosser.
 6 Schneider Christl., SchuhM.
 7 Erdbrügger Feinr., städt.
 Arbeiter.
 8 Silberer Karl, WerkM.
 9 Grünstinger Rosa, Arb.
 + Berber- u. Luiseinst. +

Rechte Seite.
 42. *Schrempp-Prinz, Brau-
 erei.
 1 Hofbäder Friedr., DiplJug.
 2 Misch Alex., EisenbZfist. und
 Lebensmittelhandlg.
 3 Braun Wilh., MaschArb.
 4 Schlotterbeck Adolf, MaschArb.
 5 Baumann Franz, DZetr.
 6 Krieg Georg, KfiserM.
 H1 Krieg Georg, Kfiseri und
 Fahgroßhdlg.
 44.1 Bodhorn Feinr., Lofführ.
 2 König Karl, EisenbSchaffn.
 3 Müller Karl, EisenbSchaffner
 a. D.
 4 Bab Friedr., RangierM.
 5 Jung Edm., EisenbZfist.
 6 Göhmann Wilh., Badosen-
 bauerWe.
 7 Peter Friedr., ResLofführ.
 a. D.
 46.1 u. 2 Hagenauer Dav.,
 MetzgerM.
 1 Hagenauer Gebr., Metzgerei.
 2 Mart Karl, Kfm.
 3 Vogel Jos., DMaschWärter.
 48.1 Kranich Gust., Bad. Cha-
 besofabrik.
 1 Hüll Paul, Lofführ.
 2 Köhm Wilh., Lehrer.
 3 Vogel Ant., SchlosserMWe.
 4 Klumpp Jos., Schlosser.
 5 Maier Leop., städt. Amisgeb.
 6 Huber Georg, Schlosser.
 7 Brg Joh., Givler.
 50.1 Jungmann Adam, Lof-
 führ. a. D.
 2 Reuert Otto, Kfm.
 3 Zoller Theod., RNsp.
 4 Lutz Jos., Arb.
 52.1 Rudolf Adam, Schlosser-
 We.
 1 Miszer Herm., Metalldrucker.
 2 Naempfer Kurt, Kfm.
 3 Mai Lor., Zetr.
 4 Mai Theod., Mechaniker.
 5 Schneider Jos., EisenDreher.
 54.3 Finzer Leop., Dreher u.
 Adelheid, Geschwister.
 1 Fenn Friedr., AmisDGebr.
 2 Steiner Karl, Lofführ.
 3 Bächle Gustl., Kfm.; Frau B-
 gartenhandlg.
 4 Müller Erb., BahnsteigSchaff-
 ner.
 5 Baumann Wen., EDSchaffner.
 6 Farrentopf Joh. Jos., ResLof-
 führer.
 56. *Höb Adolf, BäckerM.
 ■ Feuermelder ■
 1 Lehmann Feinr., KfmWe.
 2 Finke Aug., Müller.
 3 Dah Ehrhard, BüroMaschRep.
 4 Silberer Karl, Gärtner.
 5 Hubland Karl, Lofführ.
 6 Walter Aug., Lofführ.
 7 Brehm Otto, ElektroZugen.
 8 Striebig Ant., EisenbSchaff-
 nerWe.
 9 Riffel Karl, Dachbeder.

Wilhelm Braunnagel Aussteuer-Artikel Herrenstraße 7 :: Fernsprecher 2827

Paul Drollinger
 Nahrungsmittelfabrik

Sofienstr. 117 a Spezialbrote:
 Fernspr. 3753 Schlüterbrot, Vollkornbrot, Grahambrot

Soepfner = Bräu — Das Qualitätsbier

- No. Rechte Seite.
58. *Kiefer Friedr., BäckerM.
 1 Göb Wilh., Lederhandlg. und Schäftefabrik.
 2 Dissert Germ., Dreher.
 Ferdinand Adolf, RefKofFähr.
 3 Godt Alb., Feinmeh.
 Weigel Wilh., RefSeizer.
 4 Duppler Ludw., Wagenrevid.
 We.
 Kaub Friedr., EDSchaffner.
 H2 Kölmel Karl, Metzger.
60. *Knippenberg Heinr., Fabrikant.
 1 Ostermüller Joh., WerkM.
 2 Plonst Arnold, Kfm.
 3 Andree Aug., RevZusp.
 4 Niggelinger Alfons, Kfm.
 Maier Herm., MechanikerM.
 H2 Mayer Johs., SchreinerM.
- 62.1 Schäfer Friedr., Glasfabr.
 2 Stils Karl, Kfm.
 3 Kriebel Max, ESchaffner.
 Münzel Emil, Vofsführ. a. D.
 4 Koch Herm., StellwSchlosser.
 Lehmann Alf., PolWM.
64. *Nachbauer Karl, Elekt-Techn. in Chile.
 1 Grebe Karl, Gärtner.
 2 Zimmermann Franz, Vofsführ.
 3 Kühne Fanny, Lehrerin.
 4 Geiser Mart., ESchaffner.
66. *Eisele Georg, Priv.
 1 Bauer Jos., Kfm.
 2 Hofer Otto, MinRegistrator.
 Schneider Karl, KofsführWe.
 Schneider Max, Uhrmacher.
 3 Heß Karl, ESchaffner.
 Pfleger Otto, EisenbZehr.
 4 Gundlach Joh. Bapt., WertfWe.
 Siebert Karl, Schlosser.
 5 Rothfuß Heinr., Ladier.
 Theilmann Friedr., We., Einlegerin.
- 68.2 Volk Franz, Schmied.
 1 Braun Jaf., BauArb.
 Neubrand Heinr., Steinbauer.
 2 Hedner Joh., Rangierauff.
 3 Walter Haber, Sattler.
 Wolf Gottl., Glasmaler.
 4 Fausel Ad., Kaffendn.
 5 Wauer Jos., SchneiderWe.
 Raab Karl, Fuhrm.
- 68a.2 Hofwag Friedr., Landwirt (Frau).
 1 Grummer Karl, Schlosser.
 Köhler Karl, Kfm.
 2 Döbele Karl, RevisorWe.
 3 Weinger Ludw., WerkM.
 Niederstraßer Ernst, Drogen.
 4 Lederer Jos., Kfm.
 Blau Jul., We., Näherin.
 5 Dieter Karl, MagArb.
 Merkel Liberat, VofSeizer.
 + Ungarjenst. +

- No. Rechte Seite.
- 70.1 Wagner Wilh., Metzger-M.
 2 Weidle Ludw., Kfm. (Farben und Lade).
 Thom Emil, Vofsführ.
 3 Braun Joh., KofMat a. D.
 Hofer Friedr., RefKofFähr.
 4 Abele Alb., Steindrücker.
 Sigmund Adam, BetrVfStWe.
 5 Lutz Jos., Schlosser.
 Lang August, RefKofFähr.
72. *Ruch Emil, Prokurist.
 1 Seherer Christ., SchmiedWe.
 2 Rängele Karl, Steuerant.
 3 Röß Roman, EisenDZusp.
 4 Gödel Aug., Bahnarb.
- 74.2 Schaaß Ant., Schlosser.
 1 Bernhardt Dst., Friseurgesch.
 2 Höderer Georg, Rangierauff.
 3 Groß Jaf., Vofsführ.
 Rist Jaf., EisenESchaffner.
 4 Bennenlotter Alois Gärtner.
 Rumpf Otto, Maler.
- 76.1 Huber Theod., SchlossM.
 2 Gerth Jos., EisenVfSt.
 Horn Edm., ESchaffner.
 3 Gramlich Ludw., VofVfSt.
 Napp Peter, SchreinerWe.
 4 Maier Friedrich, HrbWe.
 Zimmermann Gerhardt, Schlosser.
- H1 Abend Karl, FahrtFührer.
 Beller Wilh., Milchhändler.
 Raab Fritz, Schlosser.
 2 Blos Alois, EisenSchaffner.
 3 Glanz Karl, Feuerschmied.
 Gorensto Emil, Taql.
- 78.1 Steinbach Jos., Schaffn.
 2 Egenberger Karl, Eisenbahn-Schaffner.
 Wagner Gust. jen., RefVof-Führer.
 Müller Seb., Schreiner.
 4 Mayer Adolf, ESchaffner.
 Stof Eug., ESchaffner.
 H1 Fritz Aug., Güterbest.
 Wagner Georg, Kanzleigeb.
 2 Bürkle Friedr., MaschArb.
 Früh Magdalena, Näherin.
 3 Boos Gust., Schreiner.
 Dieß Karl, MaschM.
80. Kath. Kirchengemeinde. (Pfarrhaus).
 Gaungs Karl, Stadtpfarrer.
 Haberhorn Ad., Kaplan.
 Junter Jos., Kaplan.
 Spinner Ambr., Kaplan.
 Wächle Otto, Kaplan.
 Eingang: Winterst.:
 Napp Libor., Metzger.
 + Winterst. +
82. *Halter Ant. und *Halter Karl, KaminfegerM.
 1 Widmann Joh., EDSchaffner.
 2 Rist Gustav, BetrVfStWe.
 Rist Paula, PostBetrVfSt.
 3 Christoph Phil., EisenDZusp.
 4 Dittes Friedr., Kfm.

- No. Rechte Seite.
- 84.1 Würz Karl, BäckerM.
 2 Bodier Rob., Kraftwagenführ.
 Anöbele Jaf., ESchaffner.
 3 Gannich Ernst, Schlosser.
 Siegel Jos., BahnArb.
 Specht Ant., BremserWe.
 4 Schmitt Gregor, ESchaffner.
 Vollmer Auguste, Damen-
 schneberin.
 Vollmer Sigm., BahnarbWe.
- 86.2 Nath Gust., Kfm.
 1 Häffner Adolf, GevelfschZehr.
 2 Neumaier J. A., GenBetr.
 3 Freiburg Friedr., Kaffendn.
 We.
 Kähn Oskar, EisenZehr.
88. *Vach Ad., Schriftfeger-We.
 1 Meisenheimer Barbara, Bg-
 lerin.
 2 Vach Emil, StZehr.
 Laiaier Gust., RefVofFähr.
 3 Stuh Gust., EDSchaffner.
 Inzer Gregor, Bremser a. D.
 4 Ludwig Herm., HrbZehr.
 Schäfer Herm., We.
 H1 Gärner Mayer, Kfm.
90. *Walder Jul., Zimmerm.
 We.
 1 Model Oskar, Kunstmaler.
 2 Böhl Wilh., Prokurist.
 3 Böhn Wilh., DZusp.
 4 Lind Dr. jur., Syndikus.
92. *Walder Jul., ZimmermannWe.
 1 Sir Max, Monteur, Frau
 Schreibw. u. Zigarrenbldg.
 Zimmer Jos., SchuhM.
 2 Bronner Otto, BerwZehrWe.
 Guggenbühler Emile, Lehr-
 erin.
 Guggenbühler Wilh., Musikdir.
 We.
 Diethelm Joh., Bahnarb.
 Thomann Jos., Kellner.
 3 Böller Karl, Zimmermann.
 4 Greulich Jos., ZugM. a. D.
 Müller Ernst, SchreinerWe.
 5 Spraul Wilh., Schreiner.
- + Nebeninst. +
94. *Parow Fanny in New-York.
 1 Brenner Phil., Kfm.
 Menmann August, Küchen-
 meister.
 Schrag Rud., EisenZugen.
 2 Brenner Adam, techn. Eisen-
 Zusp.
 3 Anapp Herm., DSecretär.
 Müller August, DZehr.
 4 Laub Karl, BahnhofZusp.
 Scholl Karl, DZugen.
 H1 Borck Aug., Schmieb.
 Seib Wilh., EisenVfStWe.
 2 Köllig Ad., ZugM.
 Merkel Leop., ESchaffner a. D.
 3 Leppert Jos., Kutscher.
 Volk Jos., VfSt.

Franz Haniel & Cie. G. m. b. H
 Kaiserstraße 231 Fernruf 4855, 4856



Briketts-Brennholz
 Groß- und Kleinverkauf

Rechte Seite.

- 46. *Genossenschaft Bauhütte, Karlsruhe, Gemeinnützige Baugenossenschaft.
- 1 Zed Hieron., Eisenbeschaffner a. D.
- 2 Herberger Jos., Tagl. fern Ludw., Zimmerm. We.

Marktgrafen-Straße.

Grundplan CD 12, 13. PW Menschl. Wohnplatz 1 u. Karlsfriedrichstraße 16. FM Adlerst. 29 (Gewerbefachschule).

Beginnt an der Waldhornstraße Nr. 38 und endigt beim marktgräflichen Palais am Hundellplatz.

Linke Seite.

- 1 u. 2 Bilz Gust., Priv.
- 1 Hellfeld Aug., Schreiner (Werkstatt).
- 1 Huber Ludw., Schleifer.
- 2 Bilz Gust., Friseur.
- 3 Binder Konr., Aufseher. Hertel Hugo, Egaliseur.
- 2 Zimmermann Israel, Händl.
- 1 Schwarzenberg Siegfried, Agent.
- 2 Kiedinger Joh., Hlrb.
- H1 Simon Ad., Hlrb.
- 1 Simon Friedr., Hlrb.
- 2 Walter August, Hlrb.
- 1 Klingler Heint., Polsterer und Dekorateur.
- 1 Dieß Friedr., Autovermieter.
- 1 Gros Jos., Tagl.
- 7. Krämer Moiss, Privat in Gondelsheim.
- 1 Lang Emil, Schreiner.
- 1 Hübel Ost., Schreiner We.
- 1 Gelewickly Abraham, Sdl. We.
- 1 Hlger Karl, Kfm.
- 1 Staud Sch., Schriftfeger.
- 1 Adle Barbara, We.
- 1 Kraft Lorenz, Erdhrlb.
- 1 Gausböber Ernst, Schlosser.
- + Brunnenst. +
- 11. *Hoepfner Fr., Bierbrauereibes.
- 1 Wittsch. z. Stadt Straßburg.
- 1 Victor Georg, Händlg.
- 1 Reo Adolf, Mag. Hrlb.
- 1 Zeisert Gust., Waschlörmer.
- 1 Klenert Friedr., Kellner.
- 1 Häbtle Wilh., Pader.
- 1 Holzhauser Ant., Kraftwagenführer.
- H1 Sed Karl, Tapezier.
- 1 Nabold Karl, Fuhrm.
- 11. *Kopp Wilh., Installateur. Priv.
- 1 Behl Karl, Dekor. Maler.

Linke Seite.

- 17. H2 Kopp Wilh., Install.
- 1 Billig Wolf, Handelsm. (Laden).
- 2 Jäger Wilh., Aufseher.
- 3 Weinreiter Paul, Pader.
- H1 Mittler Ant., Mag. Hrlb.
- 3 Erhardt Jak., Sattler.
- 19. *Hensel Gebr., Wurstfabr.
- 1 Silber Jsr., Handelsm.
- 2 Schwarz Karl, Städt. Arb.
- 3 Bad Bil., Lehrer.
- H2 Landau Baruch, jüd. Relig.-Lehrer.
- 21/23. *Hensel Gebr., offene Handelsges.
- 1 Hoerst, Hahler u. Co., Großhandlung, Hotel-Einrichtau.
- 2 Kaufmann Rud., Schriftfeger.
- 1 Schneider Jos., Chauffeur.
- 1 Schwent Moriz, Lagerist.
- 3 Daserer Joh., Bahnhrlb.
- 1 Dürr Fritz, Gärtner.
- 1 Genth Georg sen., Metzger.
- + Kronenst. +
- 25.1 Zentner Heint., Kfm. We.
- 1 Göring Wilh., Friseur, Laden.
- 1 Guggenheim Herm., An- und Verkaufsgeschäft.
- 1 Koch Karl, An- und Verkaufsgeschäft.
- 1 Pitt Valentin, Kolonialwaren.
- 2 Ewald Jul., Hainerm.
- 1 Göring Wilh., Friseur.
- 3 Haller Jac., Bahnhrlb.
- 1 Jester Jos., Schlosser.
- 1 Kling Jak., Schuhm. We.
- 1 Lohm Fritz, Beamter.
- 1 Wader Ernst, Handelsm.
- 4 Köhler Rud., Schneider.
- 1 Lenz Adolf, Konditor.
- H1 Düringer Karl, Fahrrad- und Nähmach.
- 27.1 Wejelow Franz, Kürschnerm.
- 1 Klingele Jos., Instrumentenbauer.
- 2 Schimmel Jos., Rang.
- H1 Düringer Karl, Fahrräder u. Nähmaschinen.
- + Schwänenst. +
- 29. Stadtgemeinde. (Gewerbefachschule).
- + Adler- und Steinst. +
- 31.1 Frigiolini Ldw., Zinngießmstr.
- 2 Gutharle Joh., Schuhm.
- 3 Häbtle Franz Jos., Stadthrlb.
- 1 Sander Fritz, Buchhalter.
- 33.1 Schwertner Wilh., Schlossmstr.
- 1 Sesser Hsr., Kfm.
- 2 Eubm Phil., Buchdrucker.
- 3 Raim Ludw., Gipfer.
- H1 Schwertner Wilh. u. Sohn, Schlosserei (Werkstatt).
- 35.1 u. 2 Mitte Ferd., Garnverm. Insp. a. D. (Frau). Sportsch. Olympia.
- 3 Wittmann Alb., Schriftfeger.

Linke Seite.

- 37. Zählt zu Kreuzst. 17.
- + Kreuzst. +
- 41. *Gooß Ernst, Kfm.
- 1 Velli Gerolamo, Sidsfrüchtehändlg.
- 2 Merkel Gabr., Dreher.
- 3 Munt Aug., Zeitschriftenhändl.
- 4 Hod Jos., Posthrlb. a. D.
- H1 Langobir Friedr., Chauffeur.
- 3 Schindler Gust., Schlosserm.
- 4 Braun Wilh., Plästerer.
- 43. *Gutmann Dr. Karl, Med.-Nat.
- 1 Schirmann Karl, Buchdrucker Frau, Händlerin.
- 2 Dörr Karl, Tapezierm.
- 3 Weber Friedr., Schlosser.
- 1 Kander Aug., Hausd. We.
- H1 Dörr Karl, Tapezierm. (Werkstatt).
- 2 Brecht Simon, Amtsgeb.
- 1 Schultis Ferd., Möbelsped.
- 3 Lint Johann, Kohrleger.
- 1 Müller Wilh., Steinbrucker.
- 45.1 Viefeld Franz, Kfm. We.
- 1 Freh C. G. Nachf., Bildh. pr. handlung.
- 2 Stern Herm., Kfm.
- 3 Gregor Dr. phil. Wilh., Handelslehrer.
- 4 Jund Jos., Kellner.
- H1 Rempp Gottfr., Blecherm. We.
- 2 Reinhard Daniel, Hausd. We.
- 47. *Mayer Paul, Pfarrer.
- 1 Bau Emil, Verbandsrevisor.
- 1 Reuberger Jak., Df. Sekr. We.
- 2 Kiefer Gust., Direktor We.
- 1 Koeckler Friedr., Min. Registrator.
- 3 Kroenlein Eug., Sdt. Med. Nat.
- 49. *Sinner A.-G.
- 1 Birksch. z. Goldenen Kopf.
- 1 Schneider Georg Friedr., Wirt.
- 2 Meister Gust., Schieferdeckerm.
- 1 Kühle Otto, Techniker.
- 3 Diemert Friedr., Wirtm.
- 1 Gerhardt Joh., Tagl. We.
- 4 Brunke Adolf, Färber.
- 1 Schumacher Gust., Metzger.
- H1 Tiefenbrunner Karl, Wäsche-gesch.
- 2 Schmiedl A. W., G. Med. App. parate u. Instrumente.
- 51. *Müller-Remy Sch., Priv. We.
- 1 Verband der Holzindustrie, Bad. Gerberverein.
- 2 Geiger Aug., Gerichtsvollz.
- 1 Vogel Wilh., Kfm.
- 1 Lopatnikoff Leon, Ingen.
- 3 Esche Ella, Damenschneidn.
- 1 Esche Gregor, Hausm.

Rechte Seite.

- 2. *Jacobi Hans, Kfm.
- 1 Lichtenthaler Paula u. Lina, Arbeiterinnen.
- 2 Hertel Wilh., Lackier.

Pfälzer-, Rhein- und Süddeine / Weber & Albrecht Rappenerstraße 54 Fernsprecher 5505

Ländesbank für Haus- u. Grundbesitz e. G. m. b. H. Eröffnung von Konten in lfd. Rech- Kaiserallee 4
Bank und Sparkasse des organisierten Grund- und Hausbesitzes. nung mit u. ohne Creditgewährun. Telephon 5846

IV. 200

Marktgrafen-Straße.

Carl Westermann,
 Karl Wilhelmstraße Nr. 90
 (am Endpunkt der Straßenbahn)
 Grabdenkmäler
 Nr. 1987
 Telefon

- No. Rechte Seite.
4. *Jenzer Kurt, Kfm.
1 Jümmer Jos., Händler.
Müller Karl, Händler.
- 2 Barth Pius, Zigarrenm.
Bühler Joh., Händler.
Hirt Gg., Bürodiener.
- 3 Zimmermann Vinz., Priv.
4 Mohn Wilh., Tagl.
Knoch Frz., Schloffer.
- H1 Abt Max, Kfm.
3 Imhoff Max, SchreinerM.
6. *Ernst Jos., BSeFr.
1 Groß Jos., HandelsmBe.
2 Frauensfeld Ludw., MalerBe.
3 Holzleiter Maria, Privat.
4 Werling Rbil., TaglBe.
- H1 Schropp Karl, Hilfsarb.
2 Ries Leop., LandwirtBe.
3 Echin Emil, Händler.
4 Limberger Karl, SchuhmBe.
- 8.1 Lutz Ludwig, Bäckerei.
2 Pirg Emil, Fabrikarb.
Eichhorn Jos., HdlBe.
Jost Ludw., Händler.
3 Hof Jos., Fuhrmann.
Scheer Ludw., Metzger.
Scheer Wilh., Schloffer.
4 Klein Heinz., Maurer.
- + II. Spitalst. +
- 10.1 Sauer Herm. Leop. Wirt.
1 Gasth. d. d. Drei Lilien.
12. *Schmalholz Herm., Reisender.
1 Schmalholz Adolf, Schreiner.
2 Lohal d. Sittendolktzt.
3 Abraham Luise, Stäbe.
14. *David Jos., Kfm.
1 Silbermann Marcus, Kfm.
16. Rothschild Alex., Kfm.
1 Rothschild, An- und Verkauf.
2 Maier Abrah., Buisanisteranstalt.
3 Adam Jos., StädtArb.
4 Meyer Georg, Fabrikarb.
H2 Schwarz Friedr., HändlerBe.
18. *Baum Otto, Kfm., Mannheim.
1 Walz Val., Zimmermann.
2 Jost Simon, HändlerBe.
3 Seufert Herm., Tagl.
H2 Levy Mor., HändlerBe.
- 20/22. *Lämmle Ed., Kfm.-Erben.
An- u. Verkaufsgesch. Levy & Lämmle.
- + Kronenst. +
24. *Dirsch Heinz. Fabrikant.
1 Deutsche Bekleidungs-Gesellschaft.
Steuerwald Friedr., Hausw.
2 Rügen L., Herren-Kleiderfab.
3 Karb Afr., Kfm.
4 Ballier Math., Tagl.
Bender Ed., Blechner.
- 26.2 Engel Wilh., PrivatBe.
1 Bräuderle Joh. Nachf.;
Mützenmacherei.
Lied Friedr., Schreibmaschinenhdlg.

- No. Rechte Seite.
- 2 Schweinfurth Ludw., Vito-graph Fachlehrer.
3 Erb Sch., Kfm.
Hahn Max, KfmBe.
Herzog Karl, Kfm.
Kuchenbeiser Anna, Arb-Lehrerin a. D.
- 4 Bohnert Jos., Maurer.
Lied Friedr., Mech.
Pferiching Heinz., TaglBe., Arbeiterin.
- H1 Elaeien & Co., Import.
(Büro u. Lager.)
28. Stadtgemeinde, Videll-schule.
H1 Hänfle Heinz., HausM.
30. *Sinner N.-G.
1 Gasth. z. Ruchbaum.
Zimmermann Heinz., Metzger u. Wirt.
Ziß Jos., HändlerBe.
3 Engster Adam, TaglBe.
Reisch Otto, Arb.
Eiß Aug., Zimmermann.
- + Adlerst. +
- 30a. *Benzinger Friedrich, ArchitektBe.
1 Haber Jos., Papierwaren-großhdlg.
Mende Hans, Buchhandlg.
Stern Jos., Kfm.
2 Clos Joh., Friseur.
Funke Auguste (Frau) Se-kretärin.
Verband bad. Gemeinden
3 Bühler Karl, Fuhrm.
Uebelin Theod., BerwZnsh.
Wörther Ludw., BSeFr.
4 Forster Ant., Kupferdrucker.
Leifer Gottfr., BSeFr.
5 Schreiber Joh., PolWachtM.
32. Erb Wilh., Kfm.
1 Erb W. Joh. Franz Biffinger
Kolonialw., Delikatessen.
Kutterer Rud., Kurz-, Weib- u. Manufakturwaren.
- 34.1 Richheimer Adolf, MetzgerM.
2 Wainardh Roland, Schrift-steller.
3 Färber Moses, Kfm.
- 36.1 u. 2 Köhler Friedr., Bäck-ferM., Zwiebackfabr.
3 Klingele Aug., KfmBe.
H2 Hörnle Erwin, Heizer.
3 Feigenbusch Amand., Buchdr.
Koll Friedr., Aufseher.
4 Maier Karl, TapezierBe.
Stemmer Karl, Schloffer.
- 38.2 Jäger A., GlaserMBe.
1 u. 2 Jäger Willi, Kunsthdlg. u. Bergolberei.
2 Dolb Adolf, Engen.
3 Jüngst Marie, Priv.
Jäger Ros., Priv.
4 Dahlinger Fritz, Schloffer.
H1 Pfeiffer Gebr., Blecherei (Werkstatt).
Ruff Ludw., TapezierM. (Werkst.)
Jäger Hans, Zahntechn.
2 Hoib Theod., Mechaniker.
Bolz Anna, Servierstf.

- No. Rechte Seite.
- 40.1 Christmann Jakob, HofschmiedM. u. Gen.
1 Jussen Joh., SchreinerBe.
2 Steinle Ernst, ExpedBe.
Steinle Ludw., WagnerBe.
3 Stb Reinh., Aufseher.
Pfirkmann Ludw., Schneider.
- H1 Abendstern Ost., Eisenbahn.
Alumpp Alois, Bahnarb.
Walter Aug., Tagl.
Zehr Joh., Stbkontrollleur.
2 Dahlinger Friedr., Rentner.
Lair Herm., Metzger.
3 Klein Otto, BüroAss.
Leib Georg, Arb.
Thoma Leop., Schneider.
Vögeler Verta, Arb.
Weid Friedr. Wilh., Man-gierer.
4 Lach Aug., Heizer.
Schwarz Friedr., Bahnarb.
42. Stadtgem., Marktgrafen-schule.
- + Kreuzst. +
- 44.1 Mertel Balzh., KfmBe.
2 Geier Aug., Stadttagl.
3 Britsch Herm., Bahnarb.
- H2 Durand Alb., Maler.
3 Boghard Marie, Näherin.
46. *Reiff Hans, Buchdruckbej.
1 u. 2 Reiff J. J., Buchdrucker u. Verlagsbuchhandlung
Kleinrud W. m. B. S.
3 Benz Frieda, Diakonisse.
Guber Frieda, Diakonisse.
Kranfenspsektion, Evang.
Maier Luise, Diakonisse.
4 Kuhn Friedr., HausM.
48. *Gutsch Friedrich, Buch- u. Steindruckerei.
1 u. 2 Zimmermann Friedrich
KfmBe., Korsettengsch.
Zimmermann Otto, Heizer.
3 Rüdert Ludw., SchuhmM.
- 50.1 Gutsch Friedrich, Hofsch- und Steindruckerei.
2 Gutsch Herm., Hofschdruck-erei-Beitzer.
3 u. 4 Gutsch Frdr., Hofsch-druckerei-Beitzer.
- 52.2 Springer Friedrich, Des-insekt.
1 Mettendeimer Gottfr., Kfm.
2 Köhler Pat., TaglBe.
Ungeziefer-Vertilgungs-An-stalt Friedr. Springer.
3 Schwertner Karl, SchlofferM.
Borwert Wilh., Schneider.
4 Raitn Heinz. Jul., Installat.
Siefermann Aug., TaglBe.
H1 Göbmann Friedr., Diener.
Ripp Adolf, SchuhmMBe.
2 Kühner Mina, Bettstübert-macherin.
Röth Mich., EssendreherBe.
3 Göb Joh., WagenM.
4 Dörzbach Karl, Pech. a. D.

Georg Fleischmann Immobilien. — Spezial-Büro für Güter, Villen,
 Geschäfts- und Privat-Häuser usw.
 Augustastraße 9 • Telefon 2724.

Markt-Platz.

Stadtplan C 12. **PW** Karlsfried-
riest. 16. **FM** Rathaus.
Wird durch die Karlsfriedrichstraße
gebildet.

Markt-Straße.

Stadtplan B 5. **PW** Gardist. 5.
FM Gardist. 5.
Beginnt an der Rheinst. zwischen
Nr. 42 und 44 und endigt am
Sindensplatz bei Nr. 4.

Linke Seite.

- 1. Kistner Jul. sen., Photo-
graph.
- 1 Kistner Jul. jr., Photograph.
- 2. Bahrmuth Osk., Milchbdlw.
- 3. Meiner Wilh., Molkerei-
besitzer.
- 2. Metz Daniel, StMst.
- 3. Jöbeley Konrad, Metzger-
Meister.
- Weschenmoser Wilh., Färber.
- Wolke Geinr., Schreiner.
- 1. Bauer Gregor, Fabrikarb.
- 1. Haberader Karl, Former.
- 2. Lutz Jos., Vorzeichner.
- 1. Erb Friedr., Schlosser.
- 1. Roth Rosa.

Rechte Seite.

- 2. Müller Moiss, Kfm.
- 2. Sieb Mich., Handschuh-
macher Erben.
- 1. Sieb Georg, FernZusp.
- 1. Wiel Ant., Schmiedw.
- 1. Wülfel Karl, Maurer.
- 2. Rod Christ., Fabrikarb.
- 1. Reich Aug., Lagerarb.
- 4. Heimold Ludw., GlasfM.
- 6. Fauth Johs., Maurer.
- 1. Fauth Karl, Gutm.
- 2. Baherl Leonh., Kesselschmied.
- 1. Schner Jos., Schmied.
- 1. Traubner Alfred, Seider.
- 2. Roth Ad., Tagl.
- 8. Heiler Christ., KüferM.
- 1. Köpf Bernh., Schlosser.
- 12. Kreutterer Friedr., Werk-
meister.
- 14. Hörer Karl, Jng. (Frau).
- 16. Sulzer Karl, Bautechn.-
We. und Kinder.
- 1. Eidmaier Gott., Architekt.

Mathy-Straße.

Stadtplan E 10, 11. **PW** Karls-
tor. **FM** Sirecht. 69 u. Kar-
straße 53 (Schrenpp).

Karl Mathy, bad. Staats-
minister,
geb. 1807, gest. 1868.

Beginnt an der Viertelheimer Mee
und zieht sich in westlicher Rich-
tung bis zur Otto-Sachsstraße.

No. Linke Seite.

- 1/7. *Baupläge.
- 9. *Vereinigung alter Her-
ren des Corps Saxonia.
- 1. Corps Saxonia.
- Keller Aug., Händler.
- Keller Reinh., HausM. u.
Korpsbn.

11/15. *Baupläge.

- 17.2. Krager Dr. Franz,
Rechtsanw.
- 1. Schneider Ed., Bankierw.
- 2. Förlh Alb., Priv.
- 4. God Adolf, RegNat.
- 5. Beuchert Jos., Dienerw.

**19.2. Brüstle Friedr., FinD-
Zusp. (Frau).**

- 1. Effen Willi, Kfm. Frau.
- Dydenheim Paula, We., Priv.
- 3. Luchs Geinr., DMNat.
- Kern Joh., DMNat a. D.
- 4. Kramer Aug., Prof.
- 5. Weber Wilh., Pöfeler.

**21. *Weißer, M., Schuhhaus,
Bad Nagaz.**

- 1. Madlot Camill, Kunstmaler.
- Roth Jos. Wilh., Kfmw.
- 2. Boscher Franz, RegNat.
- 3. Gaiser Eug. Dr., Prof.
- 4. Kirchner Jul., PolWachM.
- Keller Karl, Prof. a. D.
- 5. Doll Karl, Schreiner.

23. *Pfrerer Christ., Student.

- 1. Döpfner Dr. Jul., Direktor.
- 2. Gerstner Jos., Bezirdirektor.
- 3. Zentner Wilh., Münzrat a. D.
- 4. Großkopf Rich., DMRegNat.
- Großkopf-Schuhmacher, Kon-
zertsängerin u. Geslehrern.
- 5. Ebendorfer Karl, PolWachM.

**25. *Gros Christ. Friedr.,
Archit. u. Geschw.**

- 1. Seidel Reinh., RegNat.
- 2. Haas Franz, Notar.
- 3. Ohnhaus Sigm., Lehrerw.
- 4. Massinger Bertha, Lehrerin.
- Massinger Rich., Prof.

**27.1. Hummel Ant., Brauerei-
verwW.**

- 2. Kist Aug., EisenDSehr.
- Schwertel Hans, EIngenw.
- 3. Mornhinweg Ludw., WMat.
- 4. Schlechter Adolf, Pflanzw.
- 5. Brauch Eug., Fabrik-Schlosser.
- Kraut Phil., SchlosserM.

No. Linke Seite

29.2. Specht Mathilde, Priv.

- 1. Gerbrach Frieda, Lehrerin.
a. D.
- Gisler Aug., Privw.
- Gisler Else, Lehrerin.
- 2. Dienert Rud., LehramtsPfl.
- Richard Agnes, Sprachl.
- 3. Specht Kurt, RegBaurat.
- 4. Ehmeke Jul., Privat.
- Bondi Paul, Kfm.

31.1. Nagel Jul., Fabrik.

- 2. Diafonissenheim Betbanien.
- 3. Mähler Friedr., Kfm.
(Büro).
- 4. Derndinger Joh., Domänen-
ratw.
- Westermann Jos., Kfm.
- 5. Brück Wilh., TaglW.

**33. *Böf Paul, Prof. (Frau)
in Ettingen.**

- 1. Janßen Peter, Revisor.
- 2. Bach Karl Jng., Fabrikdirekt.
- Becht Dr. phil. Erich., Pro-
fessor.
- 4. Warthorst Anna, Priv.
- Zell Peter, Kfm.
- 5. Blattner Marie, Arb.
- Blum Christ., Arb.
- Haas Rich., PolWachM.

35. *Leis Karl, DMNat.

- 1. Bauch Alb., Kfm.
- Hartmann F. W. Zigarren-
fabrik.
- Suder Friedr., Kfm., Lebens-
mittel.
- 2. Basler Lebens-Vers.-Gen.-
Agentur.
- Kempf Chr., Tel. 4999, Pk 411.
- Gaa Franz Leop., Dentist.
- 3. Böttlin Max, EisenDZusp.
a. D.
- Dyck Dr. med. Olga, Spez-
zialistin f. Frauenkrankh.
- 4. Polensky Herm., FinDZusp.
- Reuter Alb., Kantprokurist.
- 5. Müller Aug., SchreinerM.

Rechte Seite.

2/10. *Baupläge.

+ Rendst. +

12/14. *Baupläge.

+ Koperntusst. +

16/18. *Baupläge.

+ Karist. +

22.1. Küst Ferd., Kfmw.

- 2. Gläther Franz, DWauZer.
- 3. Kaiser Jos., Kfm.
- 4. Bard Joh., Kfmw.
- Bard Dr. Gotth., MinNat.

**24.2. Rückbeil Thilo, Ortsbau-
kontrollw.**

- 1. Osterberger Ernst, Jngen.
- 3. Haas Ad., DWerZusp.
- Haas Adolf, DiplJngen.
- 4. Hörn Geinr., Privw.

+ Redtenbacherst. +

**26/28. *Hummel Herm., Di-
rektor (Frau).**

Wilhelm Braunagel
Spezialhaus für
Damenstoffe

Herrenstraße 7 :: Fernsprecher 2827

Paul Drollinger
= Nahrungsmittelfabrik =

Sofienstr. 117 a
Fernspr. 3753

Fabrikation von
Makkaroni · Hörnle · Suppenartikeln

Ernt Hoepfner-Wilner

No. Rechte Seite.

- 30.1 Kühn David, Obst- u. Gemüsehdlg.
 2 Kunz Jak., Priv.
 3 Schend Marie, Sekretärin.
 4 Weigelt Paul, Arb.

+ Friedensst. +

32.2 Brigelwiz Anna u. Agnes v., Priv.

- 1 Scholz Alf., Kfm.
 2 Scheinhardt Alb., cand. mach.
 3 Hillhardt Otto, cand. ing.
 4 Gasteiger Roland, DWaurat.

34.2 Krutina Friedr., GMat-We.

- 1 Fittlerer Feinr., KranenF.
 2 Längin Georg, PfarrerWe.
 3 Klumpp Bernh., PolWachtM.
 4 Wörner Wendelin, PolWachtM

+ Kirchbrüde +

36. *Frank Georg, Gipser-We.

38. *Fichtl Dr. Franz, Stadt-rechtsrat (Frau).

- 1 Frank Georg, GipserWe.
 2 Kronstein Dr. Abrah., Fa-
 brikdirektor.
 3 Kronstein Erh., RechtsAnw.
 4 Bittner Alex, Ing.
 5 Bittner Max, Kammerfänger

40. *Gartner Karl, GipserM.
 Kinder.

- 1 Franz Dr. Herm., Prof.
 2 Dörner Dr. E., BGMatWe.
 3 Dörner Erwin, RegMat a. D.
 4 Brauer Ernst, GehMat u.
 Prof., Dr. ing. h. c.
 5 Kluge Hans, Prof.
 6 Martini Dr. Paul, Kanzlei-
 vorst.

42.2 Bivell Fridol., Priv. und
 Stadtrat (Frau).

- 1 Heber Erna Frau, Gesangs-
 und Rezitationslehrerin.
 2 Heber Wilh., KasserWe.
 3 Dürr Jos., RDirektorWe.
 4 Bivell Dr. Karl, Prof.
 H1 Greber Otto, Mech.
 2 Schäfer Aug., Wagner.
 2 Moser Karl, Schlosser.
 3 Veil Jak., BuchbinderWe.
 4 Rade Rud., BandagistM.
 5 Bieler Feinr., Kfm.
 6 Müller Karl, BerwAfst.
 7 Schulz Franz, Bäcker.

Mauerweg.

Stadtplan D 3.

Westlich des Friedhofs Daglanden.

Magau-Straße.

Stadtplan B 6, 7. PW Goethe-
 straße 35. FM Schubertst. 14 u.
 Hardtst. 58.

Beginnt westlich der Fischerstraße
 und zieht zum Fiederplatz, ent-
 lang der ehemaligen Magauer
 Bahnlinie.

No. Linke Seite

1.1 u. 2 Rink Mich., Wirt,
 (Frau).

- 1 Restauration z. Blücher.
 Rink Wilh., Wirt.
 Gängel Franz, DienerWe.
 2 Preis Herm., SchneiderM.
 3 Manz Georg, DStellner.
 4 Schindler Jos., MalerWe.
 5 Hinterstraß Hermine u. Ma-
 rie, Priv.
 6 Ronzi Heinrich, Kfm.
 7 Schwager Ernst, Ingen.

5. *Fuchs Karl, MetzgerM.

- 1 Heimisch Alois, Kfm.
 2 Raab Est., Priv.
 3 Raab Est. van, Priv.
 4 Köhler Dr. Aug., ProfWe.
 5 Lehlein Mich., KMat.
 6 Schwab Feinr., BerwSefr.

+ Wendist. +

10.1 Warden-Gunning Wil-
 liam, Hauptm. a. D. u.
 Gutsbes. (Frau).

- 2 Bürtmann Wilh., Direktor.

11.1 u. 2 Gierke Dr. Edgar v.,
 Prof., Professor.

- 3 Braun Otto, GMatWe.

13. *Sonold Franz, KAnw.

- 1 Bopp Alf., KAnw.

14.1 Kitt Wilh., Bankdir.

- 2 Moser Paul, Oberstleutn.
 a. D.
 3 Moser Kurt, Bankbeamter.

15.1 Schneider Rich., KAnw.
 u. Direktor.

+ Richard Wagnerst. +

18.1 Ueeg Feinr., Kfm.

19.1 Löb Leo, Bankprofurist.

20.1 Richter Gust., FabrikDir.
 We.

- Grein Karl, RegBauM.

+ Händelst. +

+ Brahmsst. +

23.1 Kuhle Emil, Kfm.,

- 2 Hertenstein Alb., PolWachtM.
 3 Lips Friedr., BüroAnw.
 4 Hedinger Herm., SchuhmM.
 5 Heim E., WaffenbdlWe.
 6 Schwander Ida, Priv.

No. Linke Seite.

24.5 Gramlich Peter, Eisen-
 Afst.

- 1 Bahl Arth., PolSptm.
 2 Baubel Peter, MinAmtsgch.
 3 Huber Sch., BerwAnw.
 4 Goebel Jos., PolWachtWe.
 5 Goebel Est., GLechn.

25. *Heußer Alb., BlechnerM.

- 1 Specht Karl, ProfessorFran.
 2 Reich Rob., IngenFran.
 3 Gerber Joh., DStelln.
 4 Menz Bernh., Laborant.

26.1 Meyle Herm., KfmWe.

27. Seufert Just., Geschäftsf.
 Seufert Erich, Architekt.

28.4 Schulze Gust., WerkM.

- 1 Zabel Aug., Profurist.
 2 Ullm Ed., Profurist.
 3 Schill Gust., SchneiderM.
 4 Beder Karl, GSefer. a. D.

29.1 Wärtner David, Priv.

- 1 Essler Feinr., SteuerAnw.
 2 Röttinger Karl A., DMat.
 3 Nageler Friedr., DStelln.
 4 Zehner Willib., IngenWe.
 5 Ungerer Dr. Emil, Prof. u.
 PrivDoz.

30. *Winjchermann, G.m.b.H.

- 1 Hertenstein Alo, RegDAnw.
 2 Kramer Willi, RegDAnw.
 3 Greif Dr. Wilh., Professor.
 4 Pfeiff Emil, StadtRechnMat.
 5 Müller Eberh., FabrDirektor.
 6 Schuppert Karl, BAnw.
 7 Gegenhofer Feinr., BerwDSefer.
 8 Jakob Feinr., Kfm.

+ Kalktrodast. +

31. *Wohnungsbau für In-
 dustrie u. Handel, G. m.
 b. H., Karlsruhe.

- 1 Junn Eug., Architekt.
 2 Mödel Rich., SchwerkM.
 3 Feigl Friedr., Ingen.
 4 Zabel Joh., Weirleiter.
 5 Dörrwang Rud., EisenAnw.
 6 Ganfer Ant., OberM.

32.1 Fischer Gust., Kfm.

- 1 Schmeiser Jos., Kfm.
 2 Georg Franz, DiplIng.
 3 Grein Georg, DAnw.
 4 Eich Paul, Profurist.
 5 Gwanger Max, Technler.

+ Bühlwst. +

36. *Noth Ed., Priv.

- 1 Dirnagel Jos., KupferSchmied.
 2 Offen Peter, Handelsvert.
 3 Schmidt Wilh., WerkM.
 4 Winler Rud., Dekorateur.
 5 Bauer Magthe, Kleidermch.
 6 Janz Peter, Polier.
 7 Vidler Karl, BerwAnw.
 8 Schotte Otto, MusikM. a. D.
 9 Glunz Est., Ingen.

Franz Haniel & Cie. G. m. b. H.

Kaiserstraße 231

Fernruf 4855, 4856



Künstl. Düngemittel aller Art
 Groß- und Kleinverkauf

Flaschenweine und Schaumweine | Weber & Albrecht Rappenerstraße 34 Fernsprecher 5305

- No. Linke Seite.
- 1. Rheinmuth Wdw., PostW.
 - 2. Kistl Rud., GeschReif.
 - 3. Kopp Heint., PolSehr.
 - 4. Knecht Engelb., DWerkM. a. D.
 - 5. Klader Ost., Kfm.
 - 6. Knecht Heint., RedDInsp. a. D.
 - 7. Kugel Aug., BerwDSehr., Landesbuchführ.
 - 8. Kretzschmar Heint., DRSehr.
 - 9. Kretzschmar Friedr., Stadtvfar.

✦ Gluckst. ✦

- 10. Kiefer Math., Schneider-Meister.
- 11. Kistl Eug., Schlosser.
- 12. Kistl Karl, Lederseifeier.
- 13. Kistl Aug., MaschGehWe., Bäglarin.
- 14. Kistlmann Bernh., Kfm.
- 15. Kistl Georg, PSehr.
- 16. Kistl Jos., BerwInsp.
- 17. Kistl Joh., Werkfchr.
- 18. Kistl Frz., PolWw.
- 19. Kistl Jos., Metalldreher.
- 20. Kistlbrüder Phil., Masch-Schlosser.
- 21. Kistl Friedr., Hilfsarb.

- No. Stöhr Wilh., BäckerM.
- 1. Kistl Friz, Install.
 - 2. Kistl Alb., Schreiner.
 - 3. Kistl Wilh., Former.
 - 4. Kistl Aug., BuchWw.
 - 5. Kistl Franz, Eisenreher.
 - 6. Kistl Jul., EisenInsp.

- No. Wenz Ernst, Kfm.
- 1. Kistl Heint., Kranenf.
 - 2. Kistl Wilh., Gerber.
 - 3. Kistlmann Bruno, Reichsbant-beamter.
 - 4. Kistl Joh., Steindruder.
 - 5. Kistl Otto, Kfm.
 - 6. Kistl Heint., Mechan.
 - 7. Kistl Theob., Prof.
 - 8. Kistl Karl, Kfm.
 - 9. Kistl Phil., KutscherWe.
 - 10. Kistl Stephan, Mechaniker.
 - 11. Kistl Wilh., Schlosser.

- No. Schultes Jos., MagArb.
- 1. Kistl Alfr., Kfm.
 - 2. Kistl Max, Kfm.
 - 3. Kistl Ed., Müller.
 - 4. Kistl Faber, WertMWe.
 - 5. Kistl Franz, DWSchaffn-We.
 - 6. Kistl Engelb., P-Schaffner.
 - 7. Kistl Valent., Schuhmann a. D.
 - 8. Kistl Florian, Dreher.

- No. Heindl Karl, MetzgerM.
- 1. Kistl Joh., We.
 - 2. Kistl Luise, Schneiderin.
 - 3. Kistlmann Theob., Kalkulator.
 - 4. Kistlmann Herm., Bäcker.
 - 5. Kistl Franz, DSehr.
 - 6. Kistl Joh., Schlosser.
 - 7. Kistl Mich., WaffenMWe.
 - 8. Kistl Johs., BerwSehrWe.

- No. Linke Seite.
- 47. *Kaiser Otto, Brauerei-behWe. u. Gen.
 - 1. Ebert Franz, ZimmerM.
 - 2. Ebert Karl, RgSehr.
 - 3. Ebert Friedr., Handelsvertreter.
 - 4. Ebert Luise, Priv.
 - 5. Ebert Magd., PBeatrAssi.
 - 6. Ebert Ad., Herrensch.
 - 7. Ebert Friedol., FormerM.
 - 8. Ebertbaum Ad., MaschArb.

Maximilian-Straße.

Stadtplan B 9. **PW** Mühlburger-tor. **FM** Nördl. Hildapromen. 1. Prinz Maximilian von Baden, geb. 1867.

Sieht sich von der Stabelstraße zur Weberstraße.

Linke Seite.

- 3. *Müller-Gisert Dr. F. A., Adv.
- 1. Bienger Herm., Schupm. a. D.
- 2. Bienger Frau, Vertreterin.
- 3. Biedenhäuser Eug., RechNat-We.

Rechte Seite.

- 2.1 Schmieder Adolf, Fabrkt. (Frau) und Schmieder Karl, IngenWe.
- 2. Wood Helene, Lehrerin.
- 4. Schloemann Arn., GKir-chenrat, MilDPfarrer a. D.
- 5. Holzhausen Elisabeth, Haus-dame.
- 6. Schloemann Werner, stud. mach.

- 6. 1. Weill Dr. Friedr., Adv-walt u. Stadtrat.
- 2. Weill Dr. Walther, Fabrikdir. und Adv.
- 8. 1. Kaller Jul., Großkfm.

- 10. Bassermann Dr. Aug., Geh. Hofrat. General-Intendant a. D.

Melanchthon-Straße.

Stadtplan C 15. **PW** Durlacher-tor. **FM** Kudoßst. 29. Philipp Melanchthon, Reformator, geb. 1497, gest. 1560.

Beginnt in der Durlacher Allee und endigt in der Georg Fried-richtstraße.

- No.
- 1. *Krüger-Franke Dr. Max, Frauenarzt in Kottbus.
 - 1. Grund Georg, WertM. a. D.
 - 2. Baumbach Karl, EisenInsp.
 - 2. Gentel Aug., DSehrWe.
 - 3. Bollmer Jak., LehrerWe.
 - 3. Mühner Ost., ReichsbMtm.
 - 4. Müttch Alois, RechNat a. D.
 - 4. Müller Adolf, Gerberwaster.
 - 5. Schweizer Franz, MetzgerWe.
 - 5. Mühner Marie, Lehrerin.
 - 6. Zimmermann Jul., Schrift-seherWe.

- 2.2 Allmendinger Hermann, GipslerM.
- 1. Böhle Karl, Lehrer.
- 3. Maier Herbert, Kfm.
- 4. Krauß Karl, IngenBuro.
- 5. Wegel Ad., Ingen. u. Kfm.
- 6. Sutter Joh., DWSchaffner a. D.
- 7. H Allmendinger H., Gipsergeh.

- 3. *Gillardon Dr. Heint., Prof.
- 1. Conrad Max, Manufakturgesch.
- 2. Schindler Hugo, Kfm.
- 2. Seger Wilh., Rentant und Ber. Karlsru. Ärzte C. B.
- 3. Oppenheimer Berth., Kfm.
- 3. Kraus Ed., BrauereiDir.
- 4. Müller Joh. Gg., Kfm.
- 4. Dieb Karl, Kfm.
- 5. Kalbfuß Peter, Priv.
- 5. Schandbelwein Ludw., KfmWe.
- 6. Budde Karl, PrivWe.
- 7. Fret Karl, Faktor.
- 8. Kaufmann Adolf, Kfm.

Melusine-Straße. (Beiertheim)

Stadtplan G 9. **PW** Breite st. 88. **FM** Breitest. 125 (Stich).

Verbindet den Neudruckweg mit der Gencsebastraße, nördlich der Alb entlang.

(Noch nicht hergestellt.)

Mendelssohn-Platz.

Stadtplan D 13. **PW** Mendels-sohnplatz 1. **FM** Mendelssohn-platz 1. **PW**.

M o s s Mendelssohn, Philosoph, geb. 1729, gest. 1786.

Wird an der Ecke der Kriegs- und Kronenstr. gebildet.

- 1. Stadtgemeinde.
- 1. Polizeiwache II.
- 2. Büro der Polizeiwache.
- Feuermelder ■
- 3. Weisler Gottfr., Volkommiff.

Landesbank für Haus- u. Grundbesitz e.G.m.b.H. Annahme von Spareinlagen bei Kaiserallee 4 höchster Verzinsung. Telephon 5846

Bank und Sparkasse des organisierten Grund- und Hausbesitzes.

IV. 204

Mendelssohn-Platz—Moltke-Straße.

Grabdenkmäler
 Telefon Nr. 1987
 Karl Wilhelmstraße Nr. 90
 (am Endpunkt der Straßenbahn)
 Carl Westermann,

No.

2. *Nußberger Geschwister.
1 Jäger Lorenz, VerwGstr.
2 Bohnerl Sofie, Arb.
Hornung Karl, EisenArb.
3 Bibus Franz, Mollner.
Konrad Joh., Metzger.
4 Schausler Beria, Arb.
5 Spönlein Herm., Loffführ.
Streder Georg, SchuhmWBe.
3. *Nußberger Geschwister.
1 Maber Simon, Kleidergesch.
Nußberger Luise, Früb.
2 Alpern Jaak, Kfm.
Epielmann B., Kfm.
3 Weichmann Aron, Kfm.
4 Maber Sigm., Getreide, Futtermittel u. Landesprod.
5 Janien Feinr., Photograph.
4. Stadtgemeinde.
1 Berger Ludw., Stadt WaagM.

Menzel-Straße.

Stadtplan DE 7, 8. **PW** Goethestraße 35. **FM** Eisenlohrst. 1.
Zwischen Ferdinand Keller- und Junfer- und Ruhstraße.
(Noch nicht hergestellt.)

Mehplatz.

siehe Durlacher Allee 88.

Michaels-Platz.

Stadtplan F 9. **PW** Breitestf. 88. **FM** Boehdt. 40.
Wird von der Michaelsstraße bei der Kreuzung der Graf Rhenastraße gebildet.

Michael-Straße.

Stadtplan FG 9. **PW** Breiteststraße 88. **FM** Breitestf. 125 (Hirsch)
Beginnt an der Breiteststraße, nördlich anschließend an die Bulacherstraße und zieht nach Norden der Brauerstraße zu.
(Noch nicht hergestellt.)

Mittelstraße.

(Daxlanden)

Stadtplan D 1. **PW** Pfarrst. 51. **FW** Mittelfst. 28.

Linke Seite.

1. Schwall Phil., Maurer.
3. Kornmann Engelh., Landwirt.

No. Linke Seite.

5. Dannenmaier Jos., SattlerWBe.
Brendelberger Jos., Maurer-Mstr.
Gafner Friedr., Schlosser.
Pferrer Ed., Tagl.
7. Beck Karl, SchlosserWBe. und Gen.
Weber Friedr., Schlosser.
9. Weber Wilh., Maurer.
Dannenmaier Wend., TaglWBe.
Luz Jakob, TaglWBe.
11. Klingler Aug., SEngWBe.
Reiser Kob., Lüncher. (Frau).
13. Reiser Rud., KüferM.
Kühn Ant., Maurer.
15. Schwall Wilh. II., Winzer.
17. Koblmann Jos., Rang-Auffseher (Frau).
19. Ganz Leop. II., BäckerWBe.
Appel Jos., HafenArb.
Dannenmaier Ferd., HafenArb.
21. Kutterer Herm., Maschin.
Eichelbacher Wilh., LandwirtWBe.
Glockner Aug., Heizer.
Kastetter Leop., Tagl.
Weid Alb., Maurer.
23. Weber Aug. I., Maurer-polier.
Pffüger Eug., Gärtner.
Kutterer Friedr. Wilh., HafenArb.
Hauer Alb., Maurer.
Eved Johs., Maurer.
25. Kath. Kirchenbau fond (Kirche).
St. Valentinuskirche.
27. *Joy Anna, Kurzwarengesch.
Bruner Jak., HafenArb.
Krieg Friedr., MaschSchlosser.
Kutterer Johanna, We.
29. Dannenmaier Wend., MaurerWBe.
Veller Ludwig, Fräser.
31. Horzel Dominik, Hafenarb. u. Pferrer Pius, Landwirt.
33. Deck Herm., Landwirt.

Rechte Seite.

2. Vogel Leo, Gärtner.
Weber Wilh., Hiffsbarb.
4. Kutterer Leo, Maurer.
6. Kastetter Bernh., Maurer.
Müller Aug., Mühlenarb.
Reiser Valentin, MaschArb.
Licht Anna, FabrArb.
8. Hele Friedr., WerkzeugSchlosser.
Hele Stefan, Arb.

No. Rechte Seite.

10. Kastetter Ludw. II., Wdm. We.
Kober Karl Ludw., Schlosser.
12. Weber Bernh. III., Wässerungswart.
Weber Val. II., Maurer.
14. Reiser Guido, Wirtschaft zur Blume.
16. Klein Bernh., Landw.
18. Stadt-Gemeinde Karlsruhe (Lehrerwohnhaus).
Rechtel Karl, Fuhrbrunn.
Beck Feinr., Lehrer z. D.
Berthcke Jul., MaschArb.
Schroff Emil, Lehrer.
20. Stadtgemeinde Karlsruhe (Häffelstall).
22. Stadtgemeinde Karlsruhe (Stadt. Brückenwage).
24. Jüg Wilh., städt. Arbeiter und Reichert Theob., Maurer.
Klein Adolf, Bäcker.
26. Stadtgemeinde Karlsruhe (Schulhaus).
Fegner Erb., Tagl.
Maber Ludw., Maurer.
Kapel Leop., Strakenwart.
Weingärtner Dav., Lagerarb.
28. Bayer Karl, Metzgerei u. Wirtschaft z. Adler.
Feuermelder
Maber Karl Jr., EisenWst.
Kaltenbach Feinr., Kfm.
30. Blank Alb., Stadtdn.
Voh Joh., MaurerPol.
Kühn Herm., Kfm.
32. Dannenmaier Gm., GerberWBe.
34. Moos Leo, KassendrWBe.
36. Traub Gust., Nachtwächst.

Mittelbruch-Straße.

Stadtplan FG 13. **PW** Bahndof. **FM** Nebenjußstraße 34a.
Beginnt bei der Kreuzung der Nebenjuß- und Kippurrerst. und zieht zur Faulenbrunnstraße hin.

Moltke-Straße.

Stadtplan A B 6-11. **PW** Mühlburgertor u. Hardst. 5. **FM** Ede Hans Thomast., Ede Westendst., Krankenhaus u. Hardst. 86 (Kaf.).
Generalfeldmarschall Graf Sellmuth von Moltke, geb. 1800, gest. 1891.
Beginnt an der Hans Thomast. bei Nr. 21 und zieht sich in westlicher Richtung bis zur Hardststraße.

Georg Fleischmann
Augustastraße 9 • Telefon 2724.

Spezialgeschäft für Immobilien, Hypothek und Finanzierungen. — Annahme von Hausverwaltungen. — Handelsger. eingetr. Firma.

Linke Seite.
 1. Aug. Heinz, Kfm.
 2. Kies Otto, Prt.
 3. Frier Frank, Priv. (Frau) London.
 4. Sieg Max v., General a. D., Gr.
 + Wörthst. +
 5. Schneider Dr. Rob., R-Adv. u. Gen.
 6. Feinschmeier Dr. Adolf, Zahnarzt.
 Praxis: Kaiserstr. 189.
 7. Schneider Alb., We.
 8. Nagel Wilh., Professor, Kunstmaler.
 9. Kupp Karl, Brieftr.
 10. Weibliches Lehr- und Erziehungs-Institut Kloster Joffingen in Konstanz.
 1. Hof Friedr., Priv. We.
 2. Hess-Bod Helene, Frau.
 3. St. Dominikus Lehrfrauen.
 4. Hochstetter Werner, Lizentiat.
 + Seminarst. +
 11. Staatstechnikum.
 12. Dehm Jul., Amtsgeh.
 + Fichtst. +
 13. Teuffel A. Frhr. von, Senatspräsi. a. D. We.
 1. Zölln Anna, Musiklehrerin.
 2. Richter Dr. Max, Prof.
 14. u. 2. Baumert Franz, GroßKfm.
 3. Baumert & Co., Großhandl.
 + Schirmerst. +
 15. Schmidt Theod., Privat-We.
 1. Meinhöfer Friedr. Dr., Bau-Nat.
 2. Bedeser Dr. Alb., Professor a. D.
 16. 2. Kienz Mich., Priv.
 1. Kleinberger Max, Fabrikant.
 2. Fuchs Hugo, P.Nat.
 17. 2. Fuchs Ernst, KAnw.
 1. Fuchs Albrecht Dr., KAnw.
 2. Hammerer Lydia, Lehrerin.
 3. Hammerer Rosa, Lehrerin.
 4. Rudmann Dr. Karl, Landger-Dt.
 18. Bad. Fürsorgetasse für Gemeinde- und Körperschaftsbeamte.
 1. Wüllig Anna, Priv.
 2. Wendorf Hubert, Hauptmann-We.
 3. Strauß Rayb., KAnw.
 4. Berg Friedr., Holz- u. Spreng-Lochhandl.
 5. Schent Andr., OLG-Rat. We.
 6. Hempel Karl, Landwirt.
 7. Göb Karl, Händler.

No. Linke Seite.
 21. 1. Modrzej Dr. Georg, Augen-Arzt (Frau).
 2. Kupfer Franz, ZollInsb.
 H1 Braun Stefan, StreifenW.
 22. 2. Seeligmann Dr. Rich., Arzt-We.
 1. Pfaffinger Leop., GeschDiener.
 2. Neumann Leop., Fabrikant-We.
 23. 1. Jourdan Dr. Jos., pr. Arzt
 2. Homburger Dr. phil., Otto, Konservator a. bad. Landesmuseum.
 3. Friesch Alois, Laborant.
 24. 3. Reintje Walter, Major a. D.
 1. Reber Ad. El., BetrZng.
 2. Steinlandt Herm., Kfm.
 25. 1. u. 2. Fij Eug. Ed., DZng.
 3. Volta G. m. b. S., Mix und Genest Konjern.
 26. 1. *Afen Dr. Ludw. van, KAnw.
 1. Dohs Karl, Baron v., Rittmeister a. D.
 2. Fürst Dr. Friedr., KAnw.
 3. Altenheimer Karl, KAnw.
 + Westend- u. Kleinfabrikst. +
 27. 31a. Bahnverwaltung.
 1. Stoder Lorenz, Privat-We.
 2. Stoder Ludw., Kfm.
 3. Dengler Anna, Kleidmch.
 4. Dengler Lina, Näherin.
 + Stabel- u. Weberst. +
 32. 33. Dürr Emil, GroßKfm-We.
 34. 35. Schöning Alb., Dr. Med-Nat Bez-Arzt 1.
 36. 2. Barth Hans, Fabrkt.
 1. Weiser Hugo, Landger-Nat.
 3. Rein Fritz, Min-Nat.
 37. 2. Bischoff Eugen, Prof., Bau-Nat.
 1. Westhoven Herm. von, Major a. D., BersDir.
 3. Engels Joz., DZngsb.
 4. Walter Karl, Privat-We.
 5. Walter Flora, Kunstgewerblerin.
 38. 41. 2. Citel Dr. Heinz, Priv.
 1. Barth Dr. med. Bruno, Spezialarzt.
 2. Sedendorf - Aberdar Ilustio, Frhr. von, Chefbedienteur.
 42. 43. Strauß Dr. Fritz, KAnw.
 44. 45. 1. Neumeßger Eug., Kfm.
 2. Wahlen-Jürgas Kurt von, General a. D.
 3. Teuffel Ag., Frhr. v., Reg-Nat.
 + Beethovenst. +
 46. 47. Winkelstroeter Dr. Fritz, VergbauNgen. und Generaldir. (Frau).
 48. 49. 2. Vittali Wilh., selbst. Privat-Architekt-We.
 1. Weil Dr. Erwin, Fabrikant.
 3. Bechtle Aug., Kfm.

No. Linke Seite.
 50. 51. 1. Müller Dr. Karl, Prof.
 3. Zimmermann Hugo, Prof.
 + Mozartst. +
 + Blücherst. +
 52. 53. Bauplatz.
 54. 59. Rexroth Adolf Gg., Kfm.
 1. Rexroth Emmy, Putzgesch.
 60. 61. 2. Loesch Herm., Direktor.
 1. Böttler Dr. Rud., Sacharzt.
 2. Sauer Emil, Kfm.
 62. 69. Bauplatz.
 80. 81. *Betsch Alf., Hofl-We.
 1. Köhler Karl, Strickfabrik.
 2. Bauer Wilh., Photograph.
 3. Gelm Gust., Fabrikant.
 90. 99. Faber Wilh. Aug., Strickst.
 1. Faber Aug., Former-We.
 101. 101. Tanner Reinh., PZngsb.
 102. 103. Zufahl Alb., Schreiner.
 104. 107. Sonner Franz Jos., Dir.
 105. 137. 1. Schmitt Peter, Bäckerei und Konditorei.
 1. Sotel Sch., Weamier.
 2. Hamberg Alb., Müller.
 3. Scheidweiler Guis., Schlosser.
 4. Kahn Ferd., Kfm.
 5. Sinaus Wilh., Kellner.
 6. Mathis Wilh. Friedrich, Verw-Setr.
 7. Kühn Adolf, Kfm.
 106. 153. Reichsfiskus.
 1. Bach Franz, VerwZngsb.
 2. Rutsch Franz, DReg-Setr.
 3. Brandt Phil., Oberst-Leutn. a. D. und Reg-Nat.

Rechte Seite.
 + Westendst., Roggenbacht. +
 2. Mieter- und Handwerkerbaugenossenschaft.
 1. Kemmerle Herm., Kfm-We.
 2. Ede Karl, Prof.
 3. Wolf Dr. phil., Kurt, Dir. Ust.
 4. 6/8. Landesfiskus, Domänen-ärar (Bauplatz).
 5. 10. Reichsfiskus (Früheres Stadtennhaus, Hauptgebäude).
 Eingang Roggenbacht.
 1. Fehinger Jos., Zoll-Setr.
 2. Herrmann Jos., Pöls.
 3. Simmelmann Bernh., Maschin.
 4. Kuster Aug., Steuer-Setr.
 5. Lindacher Joz., Zoll-Insst.
 6. Audi Adolf, Zoll-Insst.
 7. Philippi Georg, Maschinist-We.
 8. Schindler Landol., Zoll-Be-tr-Setr.
 9. Schneider Georg, DReg-Nat.
 10. Schöner Adolf, DSt-Setr.
 11. Stoll Georg, Zoll-Setr.
 12. Sühr Hugo, StZngb.
 13. Wetter Ost., DZoll-Setr.

Wilhelm Braunnagel Spezialhaus für Seidenstoffe

Herrnstraße 7 :-: Fernsprecher 2827

Paul Drollinger Sofienstraße 117 a Spezialfabrikation: Feinste Eierteigwaren
 = Nahrungsmittelfabrik = Fernsprecher 3753

Hoepfner-Bräu — Das Qualitätsbier

- No. Rechte Seite.
- 10a. Früh. Off.-Kasino.
Fleischmann Max, AbtPräf.
Gutmann Dr. Friedr., AbtPräf.
- 10b. Ehemaliges Lazarett-gebäude.
Baumgärtner Theod., RegBau-Rat.
Braun Paul, RegDZusp.
Kabatrit Herm., DZollSctr.
- 10c. Zollehranstalt des Landesfinanzamts.
Sternheimer Emil, ZollZusp.
Treiber Wilh., StZusp.
- + Frehdorfst. +
12. Reichsfiskus (Früh. Leib-grenadier-Kaserne).
Balbes Karl, PolWM.
Banfer Wilh., RottenM.
Bauer Hugo, RottenM.
Berisch Karl, RottenM.
Böllsterling Wilh., Kantinen-pächter.
Brenner Karl, PolUnt.
Fischer Jul., GerBollzieher.
Frische Herm., PolWM.
Göpfelich Ambros, PolBeamter
Heilmann Aug., PolWM.
Herb Rud., Sattler.
Hemberle Wilh., Kfm.
Holzer Karl, Priv.
Kling Franz, HWM.
Kramer Luf., WM.
Löffler Hans, StatAspirant.
Meinzer Emil, WM.
Mezger Jof., BigFabr.
Napp Bernh., PolWM.
Reimann Hugo, Kfm.
Rißstein Karl, PolHauptmann.
Sauer Alf., GerBollzieher.
Schäffner Karl, Kfm.
Schilling Karl, Kantinier.
Schleidt Aug., WM.
Schülll Wilh., HWM.
Seifried Rud., HWM.
Siebert Aug., Kfm.
Staub Leop., Priv.
Stöffler Alb., PolWM.
Trautwein Gust., Kfm.
Widmeier Heinr., Kfm.
Wulz Konr., PolWachtM.
Zimmermann Wilh., WachtM.

Bau III:

- Fleiterer Adam, WM.
Herrmann Artur, PolWM.
Lefer Wilh., EisenSctr.
Montua Ferd., Kfm.
Napel Wilh., PolBeamter.
Roth Wilh., HWM.
Zimmer Alois, PolWachtM.

Bau V:

- Benj Herm., Aufschcr.
Brümmer Fris, HWM.
Großmann Phil., WM.
Huffer Karl, WM.
Lang Georg, ZugM.
Rottenecker Herm., StWstf.
Schilling Karl, Kfm.
Wiegand Jof., Freiseur.

- No. Rechte Seite.
- Gendarmerie-Gebäude (Eingang Blücherst.):
Regensburger Ant., GendZusp.
Schmidt Friedr., GendZusp.
Seib Gg., GendWM.
Weinbrunn Emil, GendZusp.
- Wirtschaftsgebäude (Eingang Blücherst.):
Dtt Karl Hugo, GendWM.
Rittler Rud., GendKontm.
Vogt Jul., HausM. a. D.
- + Blücherst. +
14. Stadtgemeinde (Städtisch. Krankenhaus).
Feuermelder
Freimüller Aug., MaschM.
Jakobi Karl, Verm. Dir.
H2 Koch Ant., Wirtschaft.
16. Stadtgemeinde.
Bed Dr. Bernh. v., Hofrat.
UnivProf. u. Dir. des Städt. Krankenhauses.
- 18 A. Reichsfiskus.
(Früh. Art.-Kaserne).
Grünwald Alb., Amtsgehilfe.
Köröger Alb., HausM.
Kolesch Heinr., VerwAfst.
Schmidt Rich., VerwSctr.
- 18 B. Reichsfiskus.
(Früh. Art.-Kaserne).
Grünhorn Karl, EisWstf.
Hänsche Bruno, EisWstf.
Kistner Karl, VerwAfst.
Kober Karl, KassenSctr.
Wehrle Jof., EisenSctr. a. D.
- 18 C. Reichsfiskus.
(Früh. Art.-Kaserne).
Zimmermann Karl, Techn.
Zimmermann Ost., DSISctr.
- 18 D. Reichsfiskus.
(Früh. Art.-Kaserne).
Wedler Fris, Kantinier.
Haaf Luise, Krankenschw.
Kuge Gg., DSISctr.
- 18 E. Reichsfiskus.
(Früh. Art.-Kaserne).
Brenneisen Jaf., ElektrMont.
Damm Jof., Müller.
Dops Jaf., Arb.
Düing Friedr., Monteur.
Gizzi Ernst, Händler.
Glutsch Max, Maler.
Groß Heinr., MaschSchlosser.
Kappeler Adolf, Gtbler.
Köppel Herm., Fabrikarb.
Kramer Karl, Koch.
Rottenburger Alois, Kfm.
Schuster Bernh., Schreiner.
Stolpy Eug., Kfm.
- 18 F. Reichsfiskus.
(Früh. Art.-Kaserne).
Hettauer Simon, Aufscherei.

- No. Rechte Seite.
- 20 A. Reichsfiskus.
(Früh. Art.-Kaserne).
Kobler Ant., DZollSctr.
Müller Karl, Bauaufs.
Neugebauer Bernh., DZerm-Sctr.
Rottl Otto, DSISctr.
Stoffel Fris, Hdl.
Stoll Friedr. H., Kfm.
- 20 B. Reichsfiskus.
(Früh. Art.-Kaserne).
Bender Mich., DSISctr.
Bockian Friedr., ZollSctrWe.
Didelmann Gust., Kellner.
Emig Georg, VerwSctr.
Grimm Karl, WM.
Kreßinger Jof., VerwSctr.
Müller Dr. Ludw., RegWstf.
Röllschow Fris, Wstf.
Walder Herm., VerwSctr.
Walter Franz, Kfm.
Zellerer Ant., PBeamter.
- 20 C. Reichsfiskus.
(Früh. Art.-Kaserne).
Barth Ant., TelegrAnw.
Barth Karl, HWM.
Braun Georg, BierbrauerWe.
Brändle Otto, SteuerWM.
Förch Daniel, EisWstf.
Geiger Aug., Bürogehilfe.
Hengst Hugo, DZermSctr.
Hoffmann Karl, PSEctr.
Kraus Jaf., Kasernenm. a. D.
Müller Otto, ZollWstf.
- 20 D. Reichsfiskus.
(Früh. Art.-Kaserne).
Hauptverorgungsamt Karlsr.
Verorgungsamt Karlsruhe.
Fischhoff Franz, Kfm.
Glebe Heinr., Kaffendele.
Dee Jof., TaglWe.
Dilzer Jof., Gefängnisaufs.
Fiz Christine, We.
Guth Adolf, Katernenwärter.
Huff Otto, ZollWstf.
Kammerer Christl., Hlfsarb.
Kasperer Jof., Buchhalter.
Krause Karl, Sattler.
Kühn Theod., Händler.
Kubner Aug., Hafenarb.
Korenz Ferd., ElektrMonteur.
Marquart Franz, MaschArb.
Mundorfer Franz, Arb.
Nathselber Jof., SchneiderM-We.
Rehholz Cajetan, VerwAfst.
Reinbaum Hans, Kraftwagen-führer.
Renner Jof., Bierbrauer.
Sacher Kurt, Kammermüller.
Schof Heinz, BetrDiar.
Schwall Ludw., Tagl.
Schwab Eug., Schuhm.
Winterle Friedr., Arant.
Wichel Bruno, GrenzPol-Konm. a. D.
Wolf Friedr., Metallschleifer.
Orthobad. Werke, G. m. b. H.
- 20 E. Reichsfiskus.
(Früh. Art.-Kaserne).
Bausch & Wetterauer, Buch-druckerei.

Franz Haniel & Cie. G. m. b. H.
Kaiserstraße 231 Fernruf 4855, 4856



Stickstoffdünger, Kallsalze, Phosphorsäure-Dünger, Düngerkalk
Groß- und Kleinverkauf

Mommsen-Straße.

Postplan E 14. **PW** Wilhelmstr. 36. **FM** Hanfstr. 20a.
 Winkelmans u. Wiesenstraße.
 (Noch nicht hergestellt.)

Mond-Straße.

Postplan C 8. **PW** Goethestr. 35. **FM** Goethestr. 35, **PW**.
 beginnt an der Goethestraße bei Nr. 13 und bildet eine Sadgasse.

1. *Nagel Jaf. Friedr., Bau-
 gesch.
 2. Schüle Ferd., VerwAuff.
 3. Schüle Mart., Schlosser.
 4. Roth Pius, VerwZentr.
 5. Parzer Heinr., MalerWBe.
 6. Kemminger Franz, DRSchaff-
 ner.

7. *Grompe Karl, off. Han-
 delsgel. in Leinesfelde.

8. Hartmann Karl, Kfm.
 9. Schmidt Georg, WerkM.
 10. Wildt Karl, GendWachtM.
 11. Hargrath Ludw., SchneidWBe.
 12. Krämer Friedr., ZollZusp.
 13. Grotzer Ed., Zimmerm.
 14. Kapprecht Joh., Werkschreiber.

15. Effer Hans, BlechnW.
 (Frau).

16. Strahl Ludw., KfmWBe.
 17. Deutermann Rob., städt.
 VerwAuff.
 18. Gronert Jul., Strahnenf.

19. *Schorpp Frz., Dampf-
 wasserkraftsbes.

20. Bau Jos., Milchhandl.

21. Kühn Job., MetallWBe.
 22. Hermann Emil, EisenDZentr.
 23. Weigens Gottl., Fabrikarb-
 WBe.

24. Gromer Rud., BauFührer.
 25. Gerlach Karl Wilh., SchlossM.
 26. Kausch Heinr., Eisenhobler.
 27. Kapp Karl, HilfsRSchaffn.

28. *Nagel Jaf. Friedr.,
 Baugesch.

29. Herrmann Karl, TapezGesch.
 30. Wagner Emil, WerkM.
 31. Winger Karl, VermessZusp.
 32. Eitel Reinh., Maschinist.

33. Kupp Otto, SchneidW.
 34. Gerter & Kupp, Maßgesch.
 (Aden).

35. Schneider Jul., Kfm.
 36. Weiermann Ant., MontWBe.
 37. Bachmann Christ., Prf.
 38. Wegener Heinr., Lehrer.
 39. Schüle Karl, Küfer.
 40. Springmann Fridolin, Pflstf.
 41. Gerter Friedr., SchneiderM.

Morgen-Straße.

Stadtplan EF 13. **PW** Wilhelmstr. 36. **FM** Hanfstr. 20a und Wielandstr. 25 (Ebersberger & Nees).

Beginnt an der Wielandstraße u. endet in der Augartenstr.

Linke Seite.

1. *Dehn Jul., Wagner in
 Weingarten.

2. Sipp Friedr., Former.
 3. Reuded Sebastian, Rangierer.
 4. Bender Wilh., Rechner.
 5. Biegler Karl, KfmWBe.
 6. Heller Jaf., RSchaffner.
 7. Hurst Wilh., Schlosser.
 8. Hermann Adam, Rangierer.
 9. Reuded Val., MagArb.

3.2 Melcher Jos., EisenD-
 Zentr.

1. Hanfmann Gust., Monteur.
 (Kocher Wurst- u. Delikat-
 Geschäft.)
 2. Maier Karl, RefZühr.
 3. Müller Ant., Wagenrevident
 a. D.
 4. Böhlinger Ernst, RefZühr.
 Oberst Engelh., Tagl.

5.1 Weiler Reinh., Pflstf.
 (Frau KolonialwGesch.).

2. Bengel Karl, EisenDZentr.
 3. Bonfell Jul., EisenZuspektor
 a. D.
 4. Ketterer Emil, EisenDZentr.
 5. Thoma Johs., techn.EisenD-
 Zentr.
 6. Fuchs Joh., Einfassierer.
 7. Jaenitz Gust., Schlosser.

7.1 Kohler Gust., BäckerM.
 (Frau).

2. Eberhard Bernh., Wagner.
 3. Seitz Herm., WagenAuff.
 4. Scherer Friedr., WerkM.
 5. Bollweiler Wilh., Sattler und
 Tapez.
 6. Röhner Theod., RefLofZühr.
 7. Weiß Ludw., EisenSchaffn.

9.1 Baumann Wilh., Metz-
 gerM.

2. Göhrig Karl, Bahnsteigfch.
 3. Riß Leonh., Schmied.
 4. Kirchenbauer Karl Wilhelm,
 Buchdr.
 5. Eser Jos., Schuhm.
 6. Hirschmann Emil, Bahnarb.
 7. Kaiser Aug., Buchbinder.

11.2 Kipp Jos., LofZührer.

1. Bray Jos., PflstfWBe.
 2. Seiser Ferd., WagenAuff.
 3. Beder Heinr., EMonteur.
 4. Weber Emil, RSchaffner.

13.2 Weizemann Jos., ZugM.

1. Münch Georg, EisenDZentr.
 2. Grulich Jos., DRSchaffner.
 3. Sader Florentin, Eisenbahn-
 Schaffner.
 4. Schmidt Joh., Werkhelfer.
 5. Kopp Friedr., Städt. Arb.

No. Linke Seite.

15.1 Mangler Friedr., Wagn.

1. Gerold Jos., BerfBeamerWBe.
 2. Müller Emil, Schreiner.
 3. Philipp Sebastian, Rang.
 4. Beder Karl, Dreher.
 5. Hofstetter Kil., Schaffner.
 6. Reutter Gottl., Stahlschmied.
 7. Strauß Heinr., Maschinist.

+ Liebensteinst. +

17. *Hurst Jos., GlasWBe.
 KolonialwGesch.

1. Hüttlin Stefan, Naturheil-
 praktiker.
 2. Köhler Julie, Frau, Hebamme.
 3. Joos Karl, Schlosser.
 4. Dieb Wilh., BetrAuffst.

19.1 Kraus Karl, Kfm., Dro-
 gerie u. Kolonialw.

2. Belz Rob., Kfm.
 3. Böhner Amalie, Arbeiterin.
 4. Zimmermann Jos., ZugM.
 5. Vogel Karl, SchreinerM.
 6. Volk Jaf., TaglWBe.
 7. Mitterle Heinr., MaschArb.

21.2 Möbrauer Franz, Lof-
 Zührer.

1. Kast Christ., LofZührer.
 2. Schweiber Christ., RSchaffner
 a. W.
 3. Sireid Friedr., Schlosser.
 4. Jungbans Friedr., Zuschneid.
 5. Killes Joh., Kupferschm.
 6. Dschwald Jos., Schmied.

23.2 Baier Heinr., RSchaffn.

1. Gramlich Heinr., Bäcker.
 2. Schneig Leop., Justitier.
 3. Schardt Phil., Kfm.
 4. Ballmer Hugo, EisenAuffst.
 5. Dolde Rob., Kraftfährer.

25.1 Göz Peter, WagnM.

2. Fallert Andr., Wagner.
 3. Schmitt Aug., RefLofZühr.
 4. Kaiser Stef., ZugM.
 5. Walz Gust., GepäcträgerWBe.
 6. Baber Jos., EisenRSchaffn.
 7. Kupp Frz., EisenSchaffn.
 8. Albrecht Karl, Blechner.

27.1 Maiß Ludw., LofWBe.

2. Bäss Joh., Schlosser.
 3. Dörrschud Rob., ElektroTechn-
 WBe.
 4. Häuper Friedr., Chem. Techn.
 5. Dolleisch Karl, Maler.
 6. Maucher Paul, WerkM. a. D.
 7. Schulz Joh., Stereotypent.
 8. Kessler Wilh., DRSchaffner.

29.1 Ammer Friedr., Bäcker-
 M. u. Gen.

2. Gerber Karl, WerkM.
 3. Menges Friedr., Gewerfch-
 Zentr.
 4. Richter Jos., Schlosser.
 5. Lumpy Isidor, HallenM.
 6. Scherbe Ludw., Maschinist.
 7. Kainzer Karl, LofZühr.
 8. Schayf Aug., Monteur.
 9. Winkler Reinh., EisenDZentr.
 10. Fall Herm., Schlosser.
 11. Lumpy Franz, Hilfsarb.

+ Luisenst. +

Bramtweine aller Art / Weber & Albrecht Ruppurrenstraße 34 Fernsprecher 5505

Landesbank für Haus- u. Grundbesitz e.G.m.b.H. Diskontierung und Einziehung Kaiserallee 4
 von Wechseln und Schecks- Telephon 5846
 Bank und Sparkasse des organisierten Grund- und Hausbesitzes.

Carl Westermann,
 Karl Wilhelmstraße Nr. 90
 (am Endpunkt der Straßenbahn)
 Grabdenkmäler
 Nr. 1987
 Telephon

- No. Linke Seite.
- 31.1 Müller Wenz., Schlosser;
Frau Spezereigesch.
1 Barth Karl, Schaffn. a. D.
2 Fleisbober Gottfr., Priv.
3 Heimbach Konr., Polwachtm.
4 Frey Karl, Sekt. a. D.
5 Boigt Paul, Beamnt.
6 Bauer Hans, Bankbeamnt.
7 Schuler Alois, Küfer.
- 33.1 Heinzmann Jos., Bahn-
arbeiter.
1 Sörth Bernh., Rangierer.
2 Lufacs Maria, Priv.
3 Saar Georg, Faktor.
4 Sodapp Friedr., Wertm.
5 Maier Heinz., Werst.
6 Brünner Karl, Schaffner.
7 Sielcher Bernh., MaschArb.
- 35.1 Bauer Andr., ZugM.
1 Sed Wih., Ladier.
2 Bacher Mart., ZugM.
3 Eiche Wfr., Schreiner.
4 Rieth Joh., VerwZusp.
5 Auf Germ., Schaffner.
6 Bilawa Paul, Zugführer.
7 Kirstäter Mich., Sekt.
- 37.2 Eberle Heinz., Eisenb.-
Sekt.
1 Busani Theod., Feuerwehrm.
2 Schaber Adolf, Hilfsbetzer.
3 Schuhmacher Felix, Schaffn.
4 Sed Karl, DR Sekt.
5 Rint Herm., Maler.
6 Blatt Leop., Rangluff.
- 39.2 Huschte Alb., Milchhd.
(Frau).
1 Sebastian Emil, Schneidm.
2 Weiß Karl, Kfm.
3 Schwarz Ed., EZugSchaffn.
4 Dürringer Ambr., Werkführ.
a. D.
5 Müller Ludw., Kesselschmied.
6 Neold Aug., Schlosser.
7 Zimmermann Ad., Eisenb.-
Schaffner.
- 41.1 Nachauer Adam, Loff.
1 Weingärtner Alb., Monteur.
2 Neunzig Bernh., ZugM.
3 Malbarczik Maxim., Kanzlei-
Assist.
4 Ditt Adam, Plattenleger.
5 Ditt Aug., Kfm.
6 Adninger Bernh., ZugM.
7 Himmel Bernh., Schaffn.
8 Müller Ernst, Diestler.
- 43.1 Kühlewein Paul, ZugM.
a. D.
1 Morano Luise, Modes.
2 Hautschinsth Christ., BildhArb.
3 Ungerer Christ., Schlosser.
4 Heim Jos., DZugM.
5 Morano Phil., EisenbArb.
6 Kühlewein Karl, EisenbZusp.
7 Matt Karl, Wagner.
- 45.2 Brüdigan Wih., Schloss.
1 Prädigam Emilie, Zigarren-
gesch.
2 Wolter Herm., Schaffner.

- No. Linke Seite.
- 2 Schumacher Jaf., ZugM.
3 Koch Alb., EichM.
4 Balz Heinz., Botenmeister.
5 Anorr Karl, städt. Arb.
6 Ribenader Karl, Tagl.
+ Kantleit. +
- 49.1 Ludwig Wih., Loffführ.
2 Baur Andr., LoffführBe.
3 Weber Friedr., Schaffn.
4 Kubn Ludw., Loffführ.
5 Klum Steph., Pantangest.
6 Holzer Hugo, Werkführ.
7 Seibold Christ., Schlosser.
- 51.2 Bengel Christ., Schlosser.
1 Abels Aug., Korrektor.
2 Kiefer Heinz., MetallarbBe.
3 Zerrer Herm., Anticher.
4 Mahler Hub., Loffführ.
5 Patheiger Gust., Schlosser.
6 Schindler Karl, Loffführ.
7 Klamm Karl, Schlosser.
8 Huber Franz, Schlosser.
- H1 Saag Wih., Mont.
2 Hetsch Karl, SchneidFrau.
3 Knaub Jos., PlafM.
4 Rint Ludw., Schlosser.
- 53.1 Moser Bernh., Metzgm.-
Be.
2 Heilig Gabriel, GäterArb.
3 Eriebich Heinz., EisenbSekt.
4 Bau Ernst, MaschRechner.
5 Siegrist Friedr., Metallarb.
6 Siegrist Heinz., Stellm.
7 Braun Wih., Schaffner.
8 Kammerer Heinz., Kranenf.
H1 Secco Dom., Tagl.
2 Speck Friedr., Fabrikarb.
3 Frisch Ant., Schaffner.
55. *Hummel Karl, Priv.
1 Hummel Wih., SchreinerM.
2 Eberle Heinz., Sattler u. Fa-
bezier.
3 Fischer Karl Friedr., Resort-
führBe.
4 Meier Heinz., SchuhmArb.
5 Schäfer Aug., EisenbAss. a. D.
6 Schelling Andr., Werkführ.
7 Herm Otto, Schneider.
H1 Hummel Wih., Schreinerrei.
(Werst.).
- 57.1 Rohm Karl, Schlosser.
2 Riddinger Georg, Rangierer.
3 Weber Herm., StSekt.
4 Döhlingilian, EisenbSchaffn.
5 Feile Karl, Schreiner.
6 Kaspar Edm., Rangierer.
7 Mennle Fra., Arb.
- Rechte Seite.
- 2.2 Meile Alb., EisenbZusp.
(Frau).
1 Egin Wih., SchaffnBe.
2 Merkle Jos., MaschArb.
3 Heibt Wih., Loffführer.
4 Köhmel Mart., Sekt. a. D.
5 Ludwig Franz, BettmSch.
6 Jung Karl, SektBe.
7 Krant Karl, Werkführer.
+ Schützenst. +

- No. Rechte Seite.
4. *Rösch Alex., Wstf. a. D.
1 Reilbach Karl, Schlosser.
2 Wolfmüller Friedrich, Kleinm.
3 Bachmann Karl Friedr., Buch-
halter.
4 Memens Joh., MaschArb.
5 Moser Aug., Schlosser.
6 Schmidt Georg, Wagenluff.
7 Bogel Joh., Ladier.
8 Wager Georg, Ladier.
9 Egenberger Karl, BuchdrBe.
10 Schäfer Bernh., Kesselschmied.
6. *Knapp Franz, Masch.-
Schlosser.
1 Bessler Jaf., ZugM. a. D.
2 Roth Gust., Bauarb.
3 Bauer Aug., Steuerbratt.
4 Fried Paul, SchriftfBe.
5 Heller Phil., Wstf.
6 Seib Karl, Kfm.
7 Just Emil, städt. Aufseher.
8 Meiber Hans, Kfm.
9 Sed Joh., Schriftfeter.
10 Meiber Joh., ZugM. a. D.
11 Emmerich Otto, Kupferjam.
12 Schäfer Wih., MaschSchlosser.
- 8.1 Biffinger Rud., Fuhr-
intern. (Frau).
2 Stod Heinz., Schaffner.
3 Treb Rud., Lehrer.
4 Blud Phil., Dreher.
5 Schuß Wih., Schriftf.
6 Kunz Karl, Schaffner.
7 Wehrle Emil, Loffsetzer.
- 10.1 Kratzmeier Joh., Ober-
Schaffn. a. D.
2 Friedel Karl, Schaffner.
3 Daferner Joh., Bremser a. D.
4 Wittmann Simon, Schaffn.
5 Dill Friedr., Schaffner.
6 Riltes Wih., sen., ZugM.
7 Sted Heinz., Dreiner.
- 12.1 Speck Adolf, Kfm.
1 Zepfel Karl, UhrmacherM.
2 Kübler Ad., Blechner.
3 Strabat Jos., EisenbSekt.
4 Glöckner Leop., Dreher.
5 Klump Joh., EisenbSekt.
6 Fündinger Thom., ZugM.
7 Müller Heinz., SignalwBe.
8 Adler Armand, Schlosser.
9 Discher Karl, Buchbinder.
+ Werderst. +
14. *Henninger Frieda in
Welschneurent.
1 Berngott Anton, LadeM.
2 Schaffner Karl, SchneidmBe.,
Zigarrengeschäft.
3 Häfner Friedr., StellwertM.
4 Körner Joh., Wertm.
5 Baumstark Emil, AmtsDob.
a. D.
6 Dienhard Joh., Ladier.
7 Schmidt Alb., Arbeiter.
8 Schmidt Wih., KrimSekt.
9 Schwab Herm., Monteur.

Georg Fleischmann Immobilien, Hypotheken und Finanzierungen.
Augustastrasse 9 • Telefon 2724. Vermittlung von Geschäftsräumen u. Geschäften
aller Art.

Rechte Seite.

- 1. Kopp Mart., Handelsvertreter.
- 2. Graus Ernst, GSEtr.
- 3. Gerbert John, Musikteur.
- 4. Haber Aug., Lofführ.
- 5. Weber Ludw., Mechaniker.
- 6. Dieblicher Friedr., Eisenb-Sefr.
- 7. Hochwegler Ed., Lofführ.
- 8. Wender Joh., RiestrWe.
- 9. Gahn Alf., Schreiner.

- 10. Mohrer Gust., Lofführ. a. D.
- 11. Jörner Ludw., BerwZusp.
- 12. Langenbörcher Friedr., ReifLot-Führer.
- 13. Riet Ant., Sattler.
- 14. Hermann Karl Friedr., RangierKauf.
- 15. Schüle Marie, LofführWe.
- 16. Ertabel Emil, Werkführ.
- 17. Meyer Aug., DZüger.

- 18. Ruhn Karl, Lofführ.
- 19. Schneider Johs., Milchhdl.
- 20. Brümwig Franz, Schaffner.
- 21. Roe Franz, Schaffn. a. D.
- 22. Bühler Friedr., WagnerWe.
- 23. Seifried Ludw., LechnGSEtr.
- 24. Berisch Hugo, MaschArb.

25. Brauereigesellschaft vorm. S. Möninger.

- 1. Berisch J. Luiseballe.
- 2. Wehler Ludw., Birt.
- 3. Mattheis Karl, WerkWe.
- 4. Ederle Ludw., WerkWe.
- 5. Kigling Alb., MetallDr.
- 6. Haler Rupert, SchlosserWe.
- 7. Arames Friedr., RangKauf.
- 8. Knecht Wilh., Schaffner.
- 9. Schofer Heinr., Schaffn.

26. Künzmann Ant., Wa-genM.

- 1. Kurt Stef., Schaffn.
- 2. Feifel Irma, Lehrerin.
- 3. Feifel Karl, GSEtrWe.
- 4. Wagner Friedr., Schaffn.
- 5. Haas Friedr., EisenbSchaffn.
- 6. Kuffler Phil., BerwZusp.
- 7. Zehm Emil, SchreinEdestrau.
- 8. Kappenmader Karl, SchirrM., RangKauf.

27. Winling Alf., Kfm.

- 1. Schub Aug., ZugM. a. D.
- 2. Marx Wilh., Kfm.
- 3. Ertel Otto, ReichsbahnBed.
- 4. Eberhard Max, Reiführer.
- 5. Eberer Wilh., Wagenauffseher a. D.
- 6. Hübsch Ad., Schreiner.
- 7. Altmann Aug., Schaffner.

28. Kraft Ludw., Stellwert-Mitt.

- 1. Gerroll Heinr., MalerM.
- 2. Fritz Greg., Lofführ.
- 3. Unter Wilh., Lofführer.
- 4. Hans Rud., Lofführer.
- 5. Wender Emil, Lechn. a. D.
- 6. Gausch Friedr., Schreiner.
- 7. Schwaiger Friedr., WagwGeh-Be.

Rechte Seite.

- 28.1. Nag Herm., Schaffn.
- 1. Niedling Karl, StbSchaffn.
- 2. Rurrer Otto, Schaffner.
- 3. Bühler Ernst, EisenbSefr.
- 4. Reis Franz, Werkf.
- 5. Vestreicher Franz, DZug-Schaffner.
- 6. Kopf Karl, SattlerM.
- 7. Mart Herm., MaschArb.

Mörcher-Strasse.

(Grünwinkel)

Stadtplan D 5. PW Hardst. 5. FM Gerberst. 5.

Zieht von der Mühlburgerstrasse in westlicher Richtung zur Dürmersheimerstrasse.

Linke Seite

- 1. Gijele Joh., Mesner.
- 2. Blanden Johann, Mählenarb. u. KolonialwGesch.
- 3. Debatin Leo, StellwM.
- 4. Dostal Jul., Kassendr.
- 5. Kemm Wilh., DRSchaffn.
- 6. Ruhn Ant., Bahnarb.

3. Vögele Heinr., Schreiner.

- 1. Potiez Alf., HArb.
- 2. Steidhardt, Ernst, Hilfsarb.
- 3. Ulmer Gust., HArb.
- 4. Zimmermann Otto, Korbmach.
- 5. Potiez Joh., WagArb.

5. Schmitt Eug., Arb.

- 1. Bitter Joh., PrivWe.
- 2. Böder Franz, Kalkulator.
- 3. Kopf Karl, RechnführWe.
- 4. Funn Franz, PolwachM.
- 5. Lichtleit Gust., Schweiker.
- 6. Vogelbach A., GerberWe.
- 7. Walzer Jos., DreherWe.

7. Rüd Karl, Milchhdl.

- 1. Jarolemet Franz, Schreiner.
- 2. Scheidt Zal., Priv.
- 3. Seeburger Andr., Bürobeamt-We.
- 4. Werner Herm., HeizerWe.

9. Weimer Andr., MaschM.

- 1. Berner Fritz, Eisendreher.
- 2. Fischer Jos., Eisengeher.
- 3. Schmidt Karl, Rangierer.
- 4. H1 Cramer Eug., MaschArb.

11. Mast Heinr., Kraftwagf.

- 1. Sönninger-Hofmann Maria, Priv.
- 2. Müll Friedr., MaschSchlosser.
- 3. Scaaf Otto, Bierführ.
- 4. Weid Adolf, SchuhM.

13. Vogel Wilh., MaschArb.

- 1. Wayerl Michael, Messschmied.
- 2. Regenweid Alf., Schreiner.
- 3. Schaufele Gust., Bahnwack.

15. Westermann Karl, Gem.-SefrWe.

- 1. Berger Sam., MaschArb.
- 2. Haller Friedr., Rangierer.
- 3. Westermann Arb., Kfm.

Rechte Seite.

- 4. Joram Jos., PrivWe.
- 1. Kreiner Paul, Kfm.
- 2. Bauer Ad., MaschArb.
- 3. Hoffmann Rud., BerfBeamt.
- 4. Müller Frz., PaderWe.
- 5. Schempf Zal., KellerWe.

6. Ruhn Rud., MetzgerM.

- 1. Haiber Wilh., WagenM.
- 2. Nigg Ad., Bäcker.
- 3. Schuster Gg., BlagWe.

8. Ruhn Aug., MalerM.

- 1. Lebensbedürfnisverein (Stl.).
- 2. Beder Karl, Arb.
- 3. Karl Friedr., Kfm.
- 4. Billinger Wilh., Feldhüter.
- 5. Ludwig Sofie, Filzleiterin.
- 6. Navratil Aug., WeisgerbWe.

10. Burkhard Fritz, BäckerM.

Mozart-Strasse.

Stadtplan B 8. PW Mühlburger-tor. FM Rörbl. Bildapromen. 1.

15. 01 f. g. A. m. a. d. e. n. s. M. o. z. a. r. t., geb. 1756, gest. 1791.

Beginnt an der Mollfstrasse und endigt am Habbnplatz.

Linke Seite.

1. Jenbart Dr. Hugo, Priv-gelehrter; Frau Lehrerin

- 1. Moser Fritz, Bildhauer.
- 2. Schäfer Alb., BerwZusp.

3. Spangenberg Dr. Karl, FabrDir.

- 1. Wolff Fritz Kolf, Kfm.

7. Solms Max Graf zu, MajorWe. (Villa).

- 1. Schlecht Adolf, Kutscher.
- 2. Koller Adele, We., Geschäftsleiterin.

9. Wertheimer Jul., Kfm. und Prof., in Amster-dam.

- 1. Bernheimer Ernst, Fabrkt.
- 2. Gomburger Dr. Paul, Bankier.
- 3. Wendiger Eberh., Major a. D.
- 4. Sezauer Alb., Schriftsteller.

Mühl-Strasse.

Stadtplan B 4. PW Hardst. 5. FM RheinSt. 82.

Beginnt an der Rheinstrasse bei der alten Mühle und zieht sich in westlicher Richtung bis zur Antie-linger Gemarkungsgrenze hin.

Linke Seite.

1. Stadtgemeinde (Mühle).

- 1. Eder Adolf, ArchitektWe.
- 2. Zendrosch Aug., Heizer.
- 3. Seeger Ed., FärberM.
- 4. Bauer Aug., GlaserWe.
- 5. Bühler Adolf, Rangierer.
- 6. Schuppiger Eug., Kfm.

Wilhelm Braunnagel

Krawattenseide

Herrnstrasse 7 :: Fernsprecher 2827

Paul Drollinger Nahrungsmittelfabrik

Sofienstrasse 117 a Fabrikation von: Keks · Zwieback · Paniermehl

Srinft Hoepfner = Bilfner

No. Rechte Seite.

4. *Pfeifer G. u. A., Bau-
gesch.
6. *Doldt Rob., MaurerM.
10. *Notheis Mart., Handels-
mann (Frau).
2 Barth Ernst, StallM.
Brannath Wd., Steinmeg.
12. Reichseisenbahnjustiz.
(Bahnhof Mühlburg).
Meier Jos., BahnhofM.
Schwan Wlb., Weichenwärter.
Kueler Franz, BahnhofM.

Mühlburger Straße.

(Grünwinkel)

Stadtplan D 5. **PW** Hardst. 5.
FM Gerberst. 5.

Geht längs der Eisenbahn parallel
zur Liststraße und endigt am
Bannwald.

Rechte Seite.

2. Gayer Wilh., Metallschm.
(Frau).
Hedlinger Frdr., KüferWe.
Striebel Friedr., Eisendreher.
4. Neusch Johs. Ludw., Koch-
lenhandlg.
Berlich Wlb., Kesselschmied.
Friederich Wlb., Kalbst.
Klatber Ant., MagArb.
Marx Heinr., BertM.
Neusch Val., BertM.
6. Mayer Jos., Amtsgeh.
Senn Jos., StellwertM.
- 6a. *Sinner A.-G.
Bäy Math., StallM.
Dreher Aug., HüttenM.
Lehr Mich., Bürobn.
Mutschler Joh., LehrerWe.
Roll Heinr., Expedient.
Wessler Joh., Kfm.
8. *Sinner A.-G.
Wirtschaft „3. Neuen Wacht“.
Sümer Wlb., Brauereidir.
Kießling Gg., Kfm.
Kolle Karl, Wirt.

Mühlwiesen-Weg.

(Rüppurr)

Stadtplan Nebenkarte.
PW Langest. 69.
FM Auerstr. 2.

Linke Seite.

1. *van Venrooy Alb., Ma-
schinist.
3. van Venrooy Alb., Präfer.
Schiele Karl, Säger.

No. Linke Seite.

5. Stadt Karlsruhe.
Sartlieb Peter, Leichenschauer
Totengräber.
7. *van Venrooy Heinr.,
Kfm.
Baam Leop., Arb.
Berberich Franz, Arb.
Wöhm Alfons, Arb.
Dolbe Friedr., Tagl.
Dolbe Leop., MaschArbWe.
Dolbe Leop., Zimmerm.
Fettig Jos., Heizer.
Frank Jul., Silfsarb.
Kardner Karl, Schlosser.
Kieser Heinrich, Schlosser.
Kirchgähner Karl, Tagl.
Ludwig Heinr., Steinbauer.
Kieger Simon, MaschArb.
Schmidt Jaf., MaschArb.
9. Furrer Jaf., MetzgerWe.
Furrer Friedr., Tagl.
Fettinger Leop., Borarb.
Göpfersch Seb., Tagl.
Haffner Daniel, MaschArb.
Lauinger Anna, We.
Mannsdörfer Alex., Wert-
zeugdreher.
Misch Sul., We.
Reinhardt Wlb., EMonteur.
Schiedmann Karl, We.
Schmid Ferd., Tagl.
Reiß Rud., Schweißer.

Münchener Straße.

(Mühlburg)

Stadtplan A B 5. **PW** Hardst. 5.
FM Hardst. 58.

Zwischen Berliner- und Verchen-
straße.
(Noch nicht hergestellt.)

Murer-Straße.

Siedelung zwischen Gottesauer-
und Kriegsst.

Stadtplan D 14, 15. **PW** Dur-
lachertor. **FM** Wolfaritsweierer-
straße 5 (Kaserne).

Paul Murer,
Baumeister des von Markgraf
Ernst Friedrich von Baden 1589
bis 1594 errichteten Gottesauer
Schlosses.

Murg-Straße.

Stadtplan G 6. **PW** Breitest. 88.
FM Mainst. 7.

Stadtteil früh. Weiberäcker süd-
westlich vom Hauptbahnhof.

2. Schäfer Wlb., Kfm.
11. Stauch Wdm., Backofen-
baugesch.
Schmitt Wlb., Deschaffner.
12. Bay Gottl., PolDWachtM.

Nagold-Straße.

Aufgehoben.

Nebenius-Straße.

Stadtplan F 12. **PW** Wilhelm-
straße 36. **FM** Nebeniusst. 34a
(Feuerhaus) u. Ettlingerst. 43
(„Zur Altbahn“).

Karl Friedr. Nebenius,
bäbischer Minister,
geb. 1784, gest. 1857.

Beginnt in der Ettlingerstraße
zwischen Nr. 41 und 43 und endigt
in der Rüburrerstraße zwischen
Nr. 94 und 96.

No. Linke Seite.

29. *Schuhr Karl, CSeft.
1 Roth Emil, Lokführ.
Zipse Wlb., ZugMWe.
2 Amann Wlb., Kfm.
Roth Adolf, Eisenbeschaffer
a. D.
3 Nihling Heinr., EisenDmpf.
Runsch Leop., Architekt.
4 Erner Osw., Betriebsdirektor.
Schäbels Heinr., Pfst.
5 Seibold Herm., Amtsgch.

+ Marienst. +

55. *Schieß Sigm., Zimmerm.

- 1 Kent, DBSeft.
- Deisterle Karl, Beschaffner.
- 2 Rod Karl, DBSeft.
Stilwe Raul, DBSeftWe.
Stilwe Alara, TelSeft.
- 3 Gebhard Friedr., Pfst.
Kirchgähner Wlb., DBSeft.
- 4 Klebsattel Karl, Beschaffner.
Stork Herm., DBSeft.

Rechte Seite.

6. *Haumeijer Alb., Priv.
- 8.1 Sinn Karl, BäckerM.
- 2 Siccard Jul., WertSeft.
- 3 Reundörfer Val., BertfBorh.
a. D.
Borchers Friedr., Bader.
- 4 Klumpp Wlb., EisenDmpf.
- 5 Sayer Jos., Kellner.
- Maule Jos., Schlosser.
- 10.1 Schieß Sigm., ZimmerM.
- 1 Schieß & Regler, Zimmergesch.
12. *Rappus Christ., Metzger-
Mstr.
1 Knöfel Friedr., EisenSeft.
Rolf Herm., Zubrm.
- 2 Gmsheimer Louis, Kfm.
Bortoluzzi Silber, Kfm.
- 3 Fichtaler Aug., technDmpf.
- 4 Schaller Karl, techn. Eisen-
DSeft.
- Traber Reinb., ZugM.
- 5 Bölle Ernst, ZugSchaffner.
Pantzer Karl, Rangierer.

Franz Haniel & Cie. G. m. b. H.
Kaiserstraße 231 Fernruf 4855, 4856



Kohlen — Koks
Groß- und Kleinverkauf

Rechte Seite.

- 18 Bürger R. U., Kfm.
- + Treitschkeft. +
- 19 Stadtgemeinde (Nebenius-
schule).
- 20 Stadtgemeinde (Feuer-
haus).
- Feuermelder ■
- 21 Jäger Friedr., MaschM.
- Wader Joh., Hausinsp.
- + Marienst. +
- 22 Mannherz Joh., Güter-
best.
- 1 Hall & Cie., Lederhdlg.
- 2 Denny Emil, BahnhofInspr.
- Denny Emil sen., Med. a. D.
- 4 Kögel Herm., Kfm.
- H Schmidt Johs., Wirt.
- 1 Carotz & Uhl, Autoladerei.
- 2 Jähringer Konst., Schuhm.

Nedar-Straße.

Stadtplan G 6. PW Bebreite-
traße 88. FM Mainst. 7.
Besteht frühere Weiberäder, süd-
westlich vom Hauptbahnhof.

Linke Seite.

- 11. Gemeinnützige Siedl. Ge-
nossenschaft vertriebener
Elsäß-Lothringer e. G.
m. b. H. K'he.
- 15. Gemeinnützige Siedl. Ge-
nossenschaft vertriebener
Elsäß-Lothringer e. G.
m. b. H. K'he.
- Blau Heinr., Klebrer.
- Eufert Ant., Amtsbn., We.
- Ertcher Herm., Schriftfeger.
- 17. Gemeinnützige Siedl. Ge-
nossenschaft vertriebener
Elsäß-Lothringer e. G.
m. b. H. K'he.
- 18. Gemeinnützige Siedl. Ge-
nossenschaft vertriebener
Elsäß-Lothringer e. G.
m. b. H. K'he.
- 1 Lang Robert, Schuhm.
- Schöner Gg., Festungsbauführ.
- 2 Keltner Friedr., Lokführ. a.
D.
- Köfs Frieda, BauführerWe.
- 3 Michael Bhl., RechnRat a. D.
und WabmM.
- Weder Waldemar, PrivGe-
lehrer.
- 21. Gemeinnützige Siedl. Ge-
nossenschaft vertriebener
Elsäß-Lothringer e. G.
m. b. H. K'he.
- 1 Häbiger Ditto, Arbeiter.
- Trobnit Oswald, LagerBerv.

No. Linke Seite.

- 2 Habel Oskar, Vertwff.
- Zollmann Theod., KfSektWe.
- Wingen Wilh., GerWoffzWe.
- 3 Kirflätter Alf., Schriftfeger.
- Kirflätter Jaf., Sattler.
- Häseker Fritz, Kfm.
- 23. Gemeinnützige Siedl. Ge-
nossenschaft vertriebener
Elsäß-Lothringer e. G.
m. b. H. K'he.
- 1 Basch Friedrich, WäderM.
- Horadan Franz, Schweiger.
- 2 Stephan Peter, Küfer.
- Bruder Emil, Schreiner.
- 3 Kirchner Paul, GefängnisAuf-
se.
- Engler Karl, Kfm.
- 25. Gemeinnützige Siedl. Ge-
nossenschaft vertriebener
Elsäß-Lothringer e. G.
m. b. H. K'he.
- 1 Bopp Joh., WagenM.
- Heinze Adolf, We., Lebens-
mittelhandlg.
- Schwara Carl, Küchenchef.
- 2 Armbruster Gottfried, Mäl-
zerWe.
- Brenner Jos., We., Schneide-
rin.
- Armbruster Gust., Kfm.
- Döring Franz, Steinhauer-
We.
- 3 Kiefer Friedr., WäderM.
- Kahles Rud., Dreher.
- 4 Büroräume.
- 27. Gemeinnützige Siedl. Ge-
nossenschaft vertriebener
Elsäß-Lothringer e. G.
m. b. H. K'he.
- 1 Bindert Ludw., Monteur.
- Müller Karl, Kfm.
- 2 Bürler Karl, Gauleiter.
- Nödel Wilh., Händler.
- Schmid Elsa, Vertreterin.
- 3 Gallus Reinb., Schneider.
- Knoll Herm., BlechnerM.
- 29. Gemeinnützige Siedl. Ge-
nossenschaft vertriebener
Elsäß-Lothringer e. G.
m. b. H. K'he.
- 1 Baumstieger Heinr., Lokführ.
We.
- Ell Hans, Wollwarengesch.
- 2 Büttner Oskar, Handelsvert.
- Müsch Herm., Buchb.
- 3 Staubinger Karl, DRSehr.
a. D.
- Staubinger Karl, jr., BuchbM
- Wingen Wilhelm, Beamter.
- 33. Gemeinnützige Siedl. Ge-
nossenschaft vertriebener
Elsäß-Lothringer e. G.
m. b. H. Karlsruhe.
- 2 Gropp Heinr., Vert. u. Ger-
stllg. v. BervielfApparaten
- 3 Schäfer Joh.

No. Rechte Seite.

- 20. Gemeinnützige Siedl. Ge-
nossenschaft vertriebener
Elsäß-Lothringer e. G.
m. b. H. Karlsruhe.
- Engel Christ., Lehrer a. D.
- Stöcklein Jos., Beamter.
- Wunsch Ernst, Banlbevollm.
- 34. Gemeinnützige Siedl. Ge-
nossenschaft vertriebener
Elsäß-Lothringer e. G.
m. b. H. Karlsruhe.
- 1 Reff Heinr., KessLoführ.
- 2 Pfattheider Aug., Untern.

Nelken-Straße.

Stadtplan C 8. PW Goethest. 35.
FM Goethest. 35 Polizeiwache
und Kaiser-Allee 59.

Beginnt in der Kaiserallee gegen-
über der früh. Dragonerlatzener
und endigt in der Soffenstraße.

Linke Seite.

- 1.2 Bechtold Jaf., PrivatWe.
- 1 Bechtold Herm., MalerM.
- Laub Jos., Kfm.
- 3 Berger Carl, FriseurGesch.
- Goyer Gust., Kfm.
- 4 Hilfenbed Karl, VertwBeamt.
- Steigleder Jos., Vertwffst.
- 5 Mugeier Karl, StadtArb.
- Günther Alf., Hutm.
- 3. *Dinger Hans, KfmWe.
- 1 Frid Heinr., Friseurgesch.
- 2 Jähringer Jul., BervoDInsp.
- 3 Deimling Adolf, DiplIng.
- Harg Ed., KfmWe.
- Ruf Elise, Dental-Artikel.
- 4 Thimig Bhl., SchreinerM.
- 5 Brunn Paul, PolSekt.
- H1 Albeder Leop., Zimmerm.
- 2 Reiz Justus, Friseur.
- 3 Hub Emil, Pader.
- 5. *Stuß Gust., WirtWe.
- 1 Tiefenbronner Karl, Kfm.
- 2 Kalliwoda Marie, Priv.
- 3 Schumann Heinr., Stadtsekr.
Bez.
- 4 Limbert Ant., GDInsp.
- 5 Maber Emil, Sattler.
- H1 Kantenhof U., MaschArbWe.
- 2 Jüllig Friedr., Maschinist.
- 3 Stuß Frsch., BauM.
- 5a.2 Berner Joh., Schreiner-
Mstr.
- 1 Bahner Aug., Buchb. u. Pa-
pierhdlg.
- 3 Meroth Ant., DRMat.
- 4 Bürtle Wilh., Kfm.
- 5 Schmalz Adolf, Kfm.
- H1 Berner Joh., Glaser u.
Schreineret.
- 7.1 Kambeiß Otto, Spezerei-
handlg.
- 2 Schad Karl, DRSehr.
- 3 Bertmann Daniel, BauInsp.
- 4 Zannert Osl., Fabrik.
- 5 Lichtenfels Otto, Kfm.
- H1 Straub Hugo, HakenArb.
- 2 Hoffmann Jos., Stenotypist

Kirch- und Zwerfsgewässer | Weber & Albrecht Ruppenerstraße 34
Fernsprecher 5505

Landesbank für Haus- u. Grundbesitz e.G.m.b.H. An- und Verkauf von Wert- Kaiserallee 4
papieren (Stahlkammer). Telephon 5846
Bank und Sparkasse des organisierten Grund- und Hausbesitzes.

Grabdenkmäler
 Carl Westermann,
 Karl Wilhelmstraße Nr. 90
 (am Endpunkt der Straßenbahn)
 Telefon Nr. 1987

No. Linke Seite.

- 9.2 Nothfuß Chr. Jg., MaurerM.
 1 Benghäuser Jos., Kfm.
 Marzenell Frh., Kfm.
 Jaborek Rich., Kfm.
 2 Graf Emma, KfmWe.
 3 Kurlwängler Sergei, Beamter
 Bestum Theod., BüroVorst.
 Bestum Theod., Banbeamter.
 4 Flügel Gottl., Beamter.
 Kregler Ernst, Banbeamter.
 Schöpflin Friedr., Hausinsp.
 5 Budt Heinr., Schlosser.
 H1 Krieb Jul., MaschGeb.
 H1 Oberader Herm., Maschinist.
 Staud Ad., Backofenbauer.
 2 Rees Karl Friedr., Säger.
 3 Wilhelm Ad., SchneiderM.
 11.2 Geher Friedr., MetzgerWe.
 1 Heinrichsen Karl, Dingen.
 2 Enders Rud., Einkaufsfr.
 Stamm Emil, StadtverwInspr.
 3 Heuber Friedr., LeSehrWe.
 Heuber Frieda, LeSehr.
 Heuber Herm, LeSehr.
 4 Liede Karl, WerkMWe.
 Bormann Otto, EisenWstt.
 5 Fromm Luise, Privat.
 H1 Weidert Sofie, Frau.
 2 Eigg Nikolaus, Schriftföher-
 We.
 3 Böllinger Theod., Schlosser.
 13. *Bartholme Leo, Gastwirt.
 1 Ede Otto, LeSehrM.
 Knosloch Friedr., SteinW.
 2 Kessler Dr. Herm., Advokat.
 3 Brurein Ernst, VermessMat.
 4 Krüb Friedr., KindMat.
 5 Büttner Herm., Elektromont.
 15.3 Erb Gust., GewSehr.
 1 Braun Frau Luise Agentin.
 2 Lutz Wilh., RevOberinsp.
 5 Erb Wilh., InstaltGesd.
 17.1 Schreiner Georg, Priv.
 1 Ott Wilh., Kfm.
 2 Bulling Gottlob, BauDInspr.
 a. D.
 Grossmann Jul., Kfm.
 3 Geffert Ludw., Banbeamter.
 Sched Karl, RM. a. D.
 4 Marx Werner, DiplHandelsk.
 Runderl Eduard, Arch.
 Wohlleb Witt., VerwInsprWe.
 5 Anselment Alma, Stickerin.
 Anselment Karl, SchneiderWe.
 Marquart Theod., Tischarb.
 Dohs Wilh., MalerM.

+ Goethest. +

19. *Wolff Gust., Direktor.

- 1 Pfannsch & Co., (Zil.)
 Hlod Aug., Kfm., Frau
 Kurzwarengeschäft.
 2 Dittes Christ., RechnMat a.D.
 Gaas Phil., ArimWstt.
 3 Ehinger Aug., Buchhalt.
 Müller Heinr., Zigarren
 en gros.
 4 Körber Friedr., ForstMWe.
 Röhler Jul., Kfm.
 5 Brenner Konz., Musiker
 Kastner Jos., Gasarb.

No. Linke Seite.

- 21.1 Müller Adolf, BäckerM.
 2 Diefenbacher Johs., KanalMat.
 3 Furrer Edb., Kfm.
 4 Engesser Jos., DiSehr.
 Zenes Karl, Kanaleinst.
 23. *Lippelt Ernst, Schreiner-
 Wstt.
 1 Herz Alb., SchieferbederMWe
 2 Losh Gust., Kfm.
 3 Vogl Heinr., StadtBauamt.
 4 Schmidt Emil, VerwDSehr.
 5 Schuhmacher Christ., Lüncher
 25.1 Kranz Aug., KfmWe.
 2 Schükel Heinr., BetrFührer.
 3 Schfeld Maxim., MinDRechnMat
 Rudolph Hugo, VerwSehr.,
 Dirig. d. Musikb. Harmonie
 5 Meemann Anna, Sprachleh-
 rerin.
 H1 Zeiler Karl, Bau- u. Möbel-
 schreiner.
 27.2 Ohmer Ludw., Wirt.
 1 Wirtschaft z. Gutenberg
 2 Hemminger Jul., Mühlen-
 bauer.
 3 Brand Karl, Inspr.
 Glattader Alf., BuchbindM.
 4 Buchwald Erich, VerwSehr.
 Ginz Rob., Musiker.
 5 Frank Heinr., Bierbrauer.
 Grimm Ost., Vorarb.
 29. *Stichs Gust. Ad., Blechn-
 Wstt.
 1 Rindernecht Karl, Lehrer
 a. D.
 2 Kunze Wilmar, Kaufm.
 3 Bedt Friedr., VerwInspr. a.D.
 Lin Theod., DRSchaffner
 a. D.
 4 Lauer Georg Hans, InsprWe.
 5 Millot Alex., Kfm.
 H1 Kemmet Wilh., Schneider.
 2 Körn Luise, Näherin.
 3 Kaiser Jos., SchuhmannWe.
 31.2 Schmidt Franz, Privat.
 1 Wittmer Emil, MetzgerM.
 3 Richter F. W., GenVert.
 4 Stab Heinr., Gerichtsvollzie-
 her.
 5 Mohr Friedrich, KalkulatorWe
 33.2 Scherer Emil, Kfm.
 1 Scherer Emil, ManufakturW.
 3 Armbruster Verta, Priv.
 4 Rottermann Max, Kfm.
 Rottermann Emma, Priv.
 5 Terger Viktor, Stellaner.

Neubuch-Strasse.

(Grünwinkel)

Stadtplan D 5. PW Hardist. 5.
 FM Gerbert. 5.

Linke Seite.

1. Mayer Friedr., Zimmerm.
 1 Reib Johs., Schuhmacher.
 H1 Mayer Friedr., Scheifer.

No. Linke Seite.

3. Hoffsch Ludw., WM.
 Armbrust Karl, Kraftwagen-
 führer.
 5. Meier Wilh., Maler.
 Engelhardt Jul., WerkM.
 7. Weineich Ost., Blechner.
 Häfner Gottl., RangWstt.
 9. Mayer Karl, BetrFühr.
 Essig Hieron., BrennM. a. D.

Rechte Seite.

2. Schaub Sim., Eisenhobler.
 Kömmele Karl, Kfm.
 Schmidt Adolf, Weichenwärt.
 4. *Wiefner Ludw., Maler-
 We. Erben.
 Durlach Bendelin, Sattler.
 Essig Christ., FinSehr.
 Karcher Jul., LedW.
 Mayer Rud., Eisendreher.
 Rothmann Friedr., KfmWe.
 Zveder Aug., RangierM.
 6. *Scherer Eug., Weinhand-
 lung, Durlach, Grigener-
 strasse 4.
 Lutzbrand Herm., Kaffier.
 Berle Andr., MaschArbWe.

Neubuch-Weg.

(Beiertheim)

Stadtplan G 9. PW Breitest. 88
 FM Breitest. 125 (Hirsch).
 Zwischen Hohenzollern- und Melu-
 sinenstrasse.

Linke Seite.

1. *Zveder Theod., Wirt.
 Holz Christ., Schmied.

Rechte Seite.

2. *Brauerereigesellschaft
 vormalig S. Moninger.

Neuburger Strasse.

(Daxlanden)

Stadtplan D 1. PW Pfarrst. 51.
 (Noch nicht hergestellt.)

Neue Bahnhof-Strasse.

Stadtplan EF 10. 11. PW Kar-
 tor u. Hauptbahnhof. FM Kar-
 st. 67 (Marktstahler) und Haupt-
 bahnhof.

Beginnt an der Karl-Strasse und
 -endet am Bahnhofplatz.

Georg Fleischmann

Spezialgeschäft für Immobilien u. Hypotheken.
 Handelsger. eingetr. Firma.

Augustastrasse 9 • Telefon 2724.

Linke Seite.

+ Karst. +

1. Tisch Friedr., Kfm.
 2. Tisch Friedr., Baarengeß.
 (Laden).
 3. Willian Karl, UhrmGesch.
 4. Hofert Emil, Friseur (Lad.)
 5. Diehl Ludw., DZusp. a. D.
 6. Gerlach Aug., DZusp. a. D.
 7. Hubert Alf., RevDZusp.
 8. Walter Karl, RegKat.
 9. Roth Wilh., KangleiratWe.

11. Baumann Karl, Kfm.

Jugendbörser Aug., Kfm.,
 Holzgroßhdlg.

+ Heierheimer Allee +

Rechte Seite.

+ Karst. +

12. Fischer Herm., ProfWe.

1. Fischer Herwarth, Kfm.
 2. Fischer Dr. Kurt, Zahnarzt.
 3. Zimme Max, GRegKat.
 4. Eitner Dr. Paul, Professor
 und Direktor.
 5. Geller Val., UnfallM.
 6. Keller Rich., Beamter.

13. Levy Jsidor, Kfm.

1. Levy Jsid., Kurz-, Weiß- und
 Wolllwaren.
 2. Langendörfer Aug., Kfm.
 3. Baumann Konr., P-Schaffner.

14. Berger Phil., Privat.

1. Red Wilh., Ingen.
 2. Berger Rud., GKat u. Präsid.
 3. Drechsel Wilh., Ingen.
 4. Frank Wilh., AmtgerSchrWe.

15. Schrempf Karl,
 Brauereidirektor.

1. Eder Gertrud, Säuglingspf.
 2. Eder Dr. Herm., HofratWe.
 3. Eder Johanna, Lehrerin.
 4. Jüngado Karl, KfmWe.
 5. Müller Georg, Expedient.
 6. Reiner Dr. Arth., Prof.
 7. Rur Heim., RegKatWe.
 8. Eder Oskar, Pader.

+ Heierheimer Allee +

16. Kreis Karlsruhe.

1. Benz Ludw., Architekt
 2. Kunze J. A., KrbWBe.
 3. Herdinger Hans, Fabrikdir.
 4. Müller Max, RegBauM.
 5. Zutter Camil, MagVrb.

17. Weninger Georg, Eisen-
 bahndZusp.

1. Stork Jul., EisenAmtm.
 2. Baumann Alb., ReichsbDKat.
 3. Müller Ernst, ReichsbDKat.

18. Lehrend Theod., Hotelier.
 Siehe Bahnhofplatz 8.

Neuer Zirkel.

PW Durlachertor. FM Zirkel 6.
 Nördlich der Englerstraße.

Linke Seite.

1. Landesfiskus Domänen-
 ärar.

1. Wimmel Peter, MinRechKat.
 2. Stenz Herm., BeruDZetr.
 3. Köhler Otto, BauZusp.
 4. Meß Heim., GendKommissar.
 5. Baumgart Emil, RegKat.
 6. Schmeß Karl, MinRechKat.

3. Landesfiskus, Domänen-
 ärar.

1. Guggenbühler Osl., MinRech
 Kat.
 2. Heinzmann Friedr., ZSchr.
 3. Verberich Osl., RevDZusp.
 4. Engler Gerb., JustizZusp.
 5. Jogerst Karl, ZSchr.
 6. Schmidt Aug., GewerbeKat
 u. RegBauM.

Rechte Seite.

2. Landesfiskus, Verwaltung
 d. Min. d. Fin.

1. Kaufmann Joh., DMasch.
 2. Langenbein Wilh., Elektrom.
 3. Moksat Ernst, JustizAss.
 4. Rothmann Wilh., Assi.
 5. Singer Karl, VeruDZusp.
 6. Mühe Dr. Wilh., MinKat.
 7. Schmidt Gust., ArimZetr.

4. Landesfiskus Domänen-
 ärar.

1. Fries Ludw., GefängDZuff.
 a. D.
 2. Neumann Herm., VermessD-
 Zetr.
 3. Krauth Theod., MinRechKat.
 4. Mühe Ad., FinZusp.
 5. Dolletsched Ed., BauZusp.
 6. Volk Herm., MinDRegist.

16. Landesfiskus Domänen-
 ärar.

Neureuther Straße

Stadtplan A 4. PW Hardst. 5.
 FM Rheini. 82.

Beginnt an der Rheinstraße und
 zieht sich in nördlicher Richtung
 bis zur Neureuther Gemarckungs-
 grenze hin.

Linke Seite.

5.1 Rosenfeld & Co., Eisen-
 handlung.

1. Metallhütte Dr. Dannenberg
 & Co., G. m. b. H.
 2. Graff Willi, Laborant.
 3. Weber Veruh., Vorarb.

149. *Stadtgemeinde Karls-
 ruhe.

Ruf Wilh., Verwalter.

151. *Stadtgemeinde Karls-
 ruhe.

No. Rechte Seite.

2. Stadtgemeinde (Bahn-
 wart.)

Wörner Ambr., SchrankeW.

4. *Barth Herm. u. Hans,
 Fabrikanten.

1. u. 2. Marktstaber u. Barth.

3. Fastnacht Paul, TechnLeiter.

4a. Dyckerhoff & Widmann,
 A.-G.

10. *Braun Jsidor, Priv.

1. Günther Leop., Ausscherei.

2. Moske Heim., Arbeiter.

Nibelungen-Straße.

Stadtplan B 8. PW Mühlburger
 Tor. FM Wollfeld. 14 (Kranken-
 haus).

Verbindet die Brunhilden- und
 Mozartstraße.

(Noch nicht hergestellt.)

Nikolaus-Straße.

(Rüppurr)

Stadtplan Nebenkarte. PW Lange-
 straße 69. FM Langest. 94.

St. Nikolaus, Kirchenpatron von
 Rüppurr.

Zwischen Almenb- und Sitpob-
 straße.

3. Neues Schulhaus.

16. Schäfer Leop., Landw.

Schäfer Leop., Heizer.

Koff-Straße.

Stadtplan E 9. PW Karlstor.
 FM Boedst. 40.

Dr. Wilhelm Koff, Staats-
 minister u. Ehrenbürger d. Stadt,
 geb. 1832, gest. 1903.

Beginnt an der Koonstraße öst-
 lich der Brauerstraße und läuft
 parallel der letzteren bis zur Bor-
 holzstraße.

Linke Seite.

1. *Mieter- u. Bauverein
 Karlsruhe, e. G. m. b. H.

1. Gschwiltz Paul, GStWBe.
 2. Niedert Herm., Schreiner.
 3. Salm Aug., ZugführWe.
 4. von Stein Ludw., VermDZetr.
 5. Effer Karl, Mechaniker.
 6. Sader Aug., EisenDZusp.
 7. Kubel Christ., Schriftföher.

3. *Mieter- u. Bauverein
 Karlsruhe, e. G. m. b. H.

1. Landschulz Otto, DBeaussner
 Linher Alb., EisenZusp.
 2. Hämmerle Martin, GZusp.
 3. Schröder Ernst, Kassier.
 4. Haag Steph., technBauM.
 5. Holzwarth Karl, EisenDZetr.
 6. Müller Sigm., Beschaffner.

Wilhelm Braunagel
 Herrenstoffe

Spezialhaus für
 Herrenstoffe

Herrenstraße 7 ::: Fernsprecher 2827

Paul Drollinger
 = Nahrungsmittelfabrik =

Sofienstr. 117 a
 Fernspr. 3753

Spezialbrote:

Schlüterbrot, Vollkornbrot, Grahambrot

Sepfner = Bräu — Das Qualitätsbier

No. Linke Seite.

5. Bauplatz.
 7.2 Eichersheimer Jof., Fa-
 brikt und 2 Eichersheimer
 Walter, Kfm.
 1 Berger Erika, Kontoristin.
 Glogov Willi, Kammermu-
 mustler.
 Anoll Fritz, Kfm.
 2 Gindner Gust., GenAgent.
 3 Barbusch Christ., KchNatWe.
 Gaus Karl, EDZusp.
 4 Krens Eug., BetrFührer.
 Schäfer Emil, RevBeamtWe.
 Weiser Thekla, Lehrerin.
 9. *Mohr Ludw., Fabrikdir.
 in Braila.
 1 Brunner Wilh., KchZuspWe.
 2 Bauer Aug., BezDir.
 3 Kühn Otto, LehrerWe.
 4 Gerach Herm., Kfm.
 11.3 Baer Emil, Bankier.
 1 Abami Wilh., Buch- u.
 BetrFührer.
 1 Armleder Gabriel, KfmWe.
 2 Contoumas Simon, DiplIng.
 u. ReichsbNat.
 4 Heubel Wilh., Kfm.
 13. *Weill Dr. Friedr., Anw.
 u. Stadtrat.
 1 Jüig Karl, Priv.
 Jüig Marie, Lehrerin.
 2 Krüger Herm., Fabrikleiter.
 3 Röhm Karl Georg, Kfm.
 4 Stegmüller Friedr., VerwD-
 Sekt. a. D.
 15.2 Joos Emil, Priv.
 1 Bentzler Friedr., EZusp.
 Himmelheber Alb., Priv.
 2 Gensel Herm., ReichsbAmtm.
 3 Grimm Ludwig, Gäfereped-
 We.
 Walter Anna, Ehefrau.
 4 Grathwohl Rob., DBuchhalter
 Bifz Seb., Pflst.
 17.3 Krug Florian, PSeft.
 1 Kinsel Otto, HngenFrau.
 Bogler Friedr., StädtBau-
 Sekt.
 2 Schmittlein Otto, Lehrer.
 3 Dörr Otto, PostBeamt.
 4 Ladner Georg, Beamter.
 Stöck Ferd., EDSchaffner.

Rechte Seite.

- 2/4. *Weill Heinr. Wilhelm,
 Bankbeamt. u. 4 Gen.
 1 Glend Ludw., Pantier.
 Kuld Karl, DBauSekt.
 2 Bader Franz We., Lehrern.
 a. D.
 Clorer Wilh., Frau; Korsett-
 geschäft.
 3 Koff Karl, Kfm.
 4 Ansmann Rich., FinZusp.
 Schwenker Gust., Kfm.
 6. *Bauer Jof., Prof. in
 Pforzheim.
 1 Grambusch Jul., Bankbeamt.
 Gray Karl, VerwDSeft.

No. Rechte Seite.

- 2 Dees Herm., Profurist.
 Hofmann Karl, BahnhofZusp.
 3 Doppel Ambr., KchNatWe.
 Eberhardt Friedrich, Profurist
 Jüg Magdal., VerwWe.
 4 Germer Herm., EDZusp.
 Selb Jac., GastwWe.
 Bifel Melanie, TelPflstn.
 8. *Gießler Ernst, Ramin-
 fegerM.
 1 Epehl Karl, techn. Sekt.
 Schwabden Wilh., Profurist.
 2 Raff Friedr., BauM.
 Aubn Alb., techn. EDSeftWe.
 3 Felbhofen Frz., KchNat a. D.
 Ganz Rud., ReichsbNat.
 4 Benz Gottl., WerkM.
 Romann Otto, Kfm.
 Romann Lorenz, WerkM.
 + Klaunderstt. +
 10. *Sulzer Kath., Priv.
 12. *Morlok Wilh.
 1 Zimmermann Jof., DRebitor
 a. D.
 2 Pfähler Hilda, Lehrerin.
 Pfähler Phil., KanzleiratWe.
 3 Bender Friedr., EZusp.
 Bender Friedr., Kfm.
 4 Frei Friedr., Pflst.
 14. *Schwierzke Reinh., Kfm.
 1 Laib Karl, StadtbuchhalterWe
 Schilling Oskar, Möbeltransp.
 2 Ruhland Ludw., WerkM.;
 Frau Hedemme.
 Viermessel Lorenz, JustDSeft
 3 Hoff Wilh., Pflst.
 Marzin Karl, StädtBuchhalter
 We.
 4 Händel Bius, RangAufseher.
 Kienß Alb., Buchhalter.
 16.1 Reinhart Friedr., Loff.
 1 Gähler Wilh., PostZusp.
 Giner Franz, Exp.
 2 Schögle Ludw., PZusp.
 3 Ernst Emma, Privat.
 Steinführer Friedr., DPeft.
 4 Ehret Otto, Werksch.
 Herbstrieth Albert, Metall-
 dreher.
 18.3 Vogt Ludw., DelSekt.
 1 Blant Anton, EDZuspWe.
 2 Strümpel Karl, Kfm.
 4 Graf Hermann, BahnhofD-
 Zusp.
 20. *Kaldbrenner Aug., Kfm.
 hier u. *Schmidt Aug.,
 Kfm. in Madrid.
 1 Hilbert Georg, WerkM. a. D.
 Hilbert Johanna, Pianistin.
 2 Lohrmann Theob., RegBauM.
 3 Blum-Neiff Otto, Pflstmann.
 22. *Streile Sofie, Gesell-
 schafterin in Radolfszell.
 1 Creutz Jof., Kfm.
 Jäger Felix, PSeftWe.
 Weinbrecht Wilh., Banbevm.
 2 Kraft Wilh., Kammermuster.
 Dielsche Karl, LehrereWe.
 3 Hed Alois, PZusp.
 Rumpf Wilh., EDRebitorWe.
 4 Rieger Ludw., RDirektorWe.
 Schmitt Ludw., BetrSeftWe.

Nordbuden-Strasse.

Am Rheinhafen.

Stadtplan A 1. 2. **PW** Rhein-
 hafen. **FM** Werftalle II
 und Werftst. 12 (Antreiber).

No.

1. Stachelhaus & Buchloh,
 Reederei u. Kohlenhdlg.,
 G. m. b. H.
 2. *Stadtgemeinde Karls-
 ruhe (TransformaStat.).
 3a. Rielen Karl Aug. & Co.,
 Kohlenhandelsgefellshaft.
 9/10. Scheurer & Co., off.
 Handelsges., Leiqwaren-
 fabr.
 Pflüger Philipp, WerkM.
 11. *Holtz & Willemßen G. m.
 b. H. in Herdingen a. Rh.
 Plattner Franz, Ladew.
 13/14. *Stadtgemeinde.
 Rhein. Schwemmstein-Indu-
 strie G. m. b. H.

Nowak-Anlage.

Stadtplan E 12. **PW** Wilhelm-
 st. 36. **FM** Baumeisterst. 22.
 Kanzleirat Eduard Nowak,
 Erbauer der Nowakanlage,
 geb. 1820, gest. 1893.
 Beginn an der Baumeisterstraße
 bei Nr. 2 und endigt an der Et-
 lingerstraße bei Nr. 3.

Linke Seite.

1. *Hofmann Friedr., Dir. u.
 *Geeb Andr., Geschf.
 1 Birtsch. s. Bad. Wingerstube.
 Mohr Johs., Restaurateur.
 3 Schneider Fr. W. Kontor.
 Späth Aug., VerwSekt.
 4 Dohat Wilh., Schlosser.
 Moll Joh., Tapez.
 Willin Max, Kfm.
 3.2 Sturm Gg., Lehrer
 a. D.
 1 Sturm Paul, Lic. Prof.
 3 Begele Georg, FinDSeft.
 4 Hackenbruch Ph., WerkMWe.
 5 Beutell Alb., Rang.
 5.2 Christl. Verein junger
 Männer, Karlsruhe, G.H.
 1 Trenkel Ed., Missionsseft.
 3 Lambertsdörfer Otto Güter-
 Zusp.
 4 Klein Jakob, Magazinier.
 7.2 Schäfer Chr., Biergroß-
 hdlg.
 1 Krumpf Hugo, ZivlIng.
 3 Winler Leonh., DkSchat.
 4 Würaburger Wilh., HPSchaff-
 ner.
 Unser Val., StellwertM.

Franz Haniel & Cie. G. m. b. H
 Kaiserstraße 231 Fernruf 4855, 4856



Briketts-Brennholz
 Groß- und Kleinverkauf

Linke Seite.

- 1. Werner Adolf, Dekan u. Gen.
- 2. Weber Herm., Zeichenlehrer.
- 3. Erhardt Wilh., Missionar.
- 4. Werner Theod., Lehrer, Organist u. Orgelbauom.
- 5. Eufert Johanna, StadtBuchhalterin.

- 6. Joll Alb., Kfm.
- 7. Wiedel Karl, BlagM.
- 8. Weigheimer Emil, RegNat, Prof.
- 9. Meier Franz Sales, Prof.
- 10. Ebert Verth. L., KfmWe.
- 11. Fischer Karl, EisenDZusp.
- 12. Schul Karl, Archt.
- 13. Krausch Karl, MajorWe.
- 14. Burger Marie, Schneiderin.
- 15. Enberle Gottfr., BauMWe.
- 16. Rosenberger A. u. Rosenberger Gebr., Eisenwarenhlg. (Büro).
- 17. Pfeiffer Hans, BuchdruckMachM.

- 18. Kaufmann Emil, Kfm.
- 19. Forchheimer Eman., Bankier.
- 20. Krosch Dr. Otto, Hofrat, prakt. Arzt.
- 21. Baumagel Jos., Tanzlehrer.
- 22. Anorr Marie, Lehrerin am Bad. Konservat.
- 23. Anorr Hugo, ProfWe.
- 24. Baumagel Greg., BahnwBe.
- 25. Kämflin Wilh., Rangierer.
- 26. Stäbgen Hermine, Wkistin.

- 27. Keller Karl, RchNatWe.
- 28. Brand Johs., GeschFührer.
- 29. Köh Heinr., KRegNat.
- 30. Joll Luise, Priv.
- 31. Kettel Heinr., KfmWe.
- 32. Schwab Ludw., Schlosser.

- 33. Gerber Julie, Priv.
- 34. Gutmann Ernst, PrivWe.
- 35. Göttinger Peter, DVORat.
- 36. Göttinger Elisabetha, Priv.
- 37. Zünger Walter, VertMFräu.

- 38. Badischer Beamtenbund e. V.
- 1. Hotel Novad.
- 2. Müller Emil, Wirt.
- 3. Zornreuther Erb., VertM.
- 4. Kantentasse der Reichs-, Staats- und Gemeindebeamt.
- 5. Reichsverband deutscher Post- und Telegraphen-Beamten, Weitzschbergverein Karlsruhe.
- 6. Reichsgewerkschaft deutscher Eisenbahnbeamten und -Mitarbeiter, Landesstelle Baden.
- 7. Franzen Dr. Jos., Hauptgeschf. führer.

- Rechte Seite.
- 1. Haas Jul. Jst., KaufmWe.
- 2. Bauer Otto, Dir.
- 3. Pögg Ernst, GehRatWe.
- 4. Richard Sallb., Kfm.
- 5. Eberle Dr. Gs., MedNat, Bez. ArztWe.
- 6. Gassimir Heinr., akadem. Musikdirektor a. d. LdSch.

No. Rechte Seite.

- 4. Alte Herren-Vereinigung d. Korps Alemannia, E. V.
- 3. Otterbach Karl, Diener.

- 6.2 Stumpf Gust., FabrikantWe.
- 1. Stumpf Ost., DiplIng.
- 2. Stumpf-Weißel, Ehefr., Priv. Weber Dr. Karl, G. m. S. S., Verlagsbuchhandlg. (Büro).
- 3. Krieg Karl, EisenDZusp.
- 4. Diehm Aug., Vossführer.

Nuits-Straße.

Stadtplan B.5. PW Hardtst. 5. FM Peter- und Paulplatz 2 und Hardtstraße 58.

Beginnt an der Sofienstraße bei Nr. 213 und zieht sich in nördlicher Richtung zum Fliederplatz.

Linke Seite.

- 1.1 Gräber Theod., Molke-

- 1. Gutkunst Hans, Küfer.

- 1a. *Bastel Herm., Architekt.

- 1. Heuser Jst., Händler.
- 2. Höhl Georg, chem.-techn. Prob. Ofser Herm., Schmied.
- 3. Wehrle Wms., Schlosser.
- 4. Gläser Georg, BahnwBe.
- 5. Sauer Bernh., Wkist. a. D.
- 6. Anapp Marie, VorarbWe.
- 7. Anapp Jos., Kfm.
- 8. Strobel Otto, Konditor.
- 9. Walzer Georg, FabrArb.
- 10. Koch Aug., Vergolber.
- 11. Koch Elise, Arbeiterin.
- 12. Fröhlich Balth., TaglWe.
- 13. Götzenlichter Franz, FabrArb.

+ Rheinst. +

- 3.1 Kiefer Jos., Molkereibef.
- 2. Brunner Wilh., StbSchaffner.

- 5. *Brannath Emil, Archt. (Bauplatz.)

- 5a. 2 Brannath Emil, Arch.
- 1. Dahlinger Leop., VermDZetr.
- 2. Engelhardt Friedr., Vorarb.
- 3. Heitv Jos., Beschaffner.
- 4. Doldt Ludw., Schmied.
- 5. Große Gust., ModellSchreinWe.

- 7.H1 Stein Karl, Schreiner.
- H1 Greiner Wilh., SchuhMWe.

- 9.1 Gänger Jst., GlaserM.
- 2. Gebhart Heinr., SchlosserWe.
- 3. Müller Karl Ad., KfmWe.
- H1 Gänger Jst., GlaserM.

- 11.1 Nüther Geschw., Stenotypistinnen.
- 2. Huber Paul, DVSchaffner.
- 3. Dufel Franz, FeizerWe.

No. Linke Seite.

- 4. Mah Friedr., Schuhm.
- 1. Ober Rosa, WäscheAusstattungsgesch.
- 2. Schäfer Ernst, Schreiner.
- 3. Staub Max, Bäcker.
- 4. Haberader Friedr., Schlosser.
- H1 Raier Johs., TaglWe.
- 2. Berthold Karl, ElektrMont.

- 13.1 Swinkels Ad., SchuhmM.
- 1. Graf Jos., Althändler.
- 2. Sutter Leopold, Nähmasch.-Mech.
- 3. Holstein Aug., Wertschreiber.
- 4. Krüger Theod., Maler.

- 15.1 Deuchler Wilh., FZetr.
- 2. Meßmer Jos. jr., KanalDn.
- 3. Hüger Adam, städt. Arb.
- 4. Köhler Max, Bäcker.
- 5. Pland Ad., TaglFräu.
- 6. Hüger Karl, Stadttagl.
- H1 Gläd Frz. Jos., Maler- und Ladiergeh. (Werkst.).
- 2. Streasuß Urb., Tagl.

- 17.1 Vahr Jst., Zigarrenhdl.
- 1. Borchert Johs., EisenWkist.
- 2. Nobigemba Max, Zimmerpol.
- 3. Faber Otto, Kfm.

- 19.2 Morlok Luise, Näherin.
- 1. Hed Herm., Schlosser.
- 2. Dbländer Heinr., Schlosser.

- 21. *Mörch Otto, Bahnwerm.
- 1. Böhler Bal., Schiffer.
- 2. Stod Jos., Feizer.

- 23.2 Maurer Wilh., KellerW.
- 1. Schneider Karl, Kalkulator.
- 2. Maurer Wilh., SchreinerM. (Werkstatt).
- 3. Nagel Jst., Maurer.

- 25.H1 Rempel B., BetrZugen.
- 1. Neubert Paul, Lehrer.
- 2. Dienert Herm., Mechaniker.
- 3. Greim Christ., Tagl.
- 4. Kühn Emma, Näherin.
- H2 Richter Friedr., ModSchrein.

- 27.1 Reeb Leop., Maschinist.
- 1. Krabl Karl, Fabrikarb.
- H1 Haupp Wilh., Fabrikarb.

- 29. *Seldened Wilh. Frhr. v., Erz., (Bauplatz.)

- 31. Hartmann Kasimir, BäckerM.
- 2. Dahlinger Heinr., Buchhalter.
- 3. König Rob., Feinmeh.
- 4. Gappke Felix, ObMeisterWe.
- 5. Pfister Bernh., TagWerm.
- 6. Kleinbed Gottl., Mech.
- 7. Reichert Herm., Vorarb.

- 23. *Wöhrl Eug. Gg., Bankbeamter in Rio de Janeiro.
- 1. Düll Wilh., BuchhalterWe.
- 2. Schäfer Rosa, Näherin.
- 3. Burg Jos., Wächner.
- 4. Fischer Herm., FörstnerWe.
- 5. Fenner Emil, MaschArb.
- 6. Kraft Aug., Reisender.
- H1 Grieser Bernh., Mech. (Werkstatt).

Liföre und sämtl. anderen Spirituosen / Weber & Albrecht Rappurenstraße 54 Fernsprecher 5305

Landesbank für Haus- u. Grundbesitz e.G.m.b.H. Erladigung sämtlicher Kaiserallee 4 Bankgeschäfte. Telephon 5846 Bank und Sparkasse des organisierten Grund- und Hausbesitzes.

No. Linke Seite.

- 35.3 Stolz Wilh., Schriftfeger.
1 Fedel Stefan, Afm.
2 Bley Emil, Materialberr.
4 Schmidt Otto, Berschreiber.

Rechte Seite.

- 2.2 Kohler Friedr., Afm.,
Baumaterialien.
1 Geisler Max, WerkMWe.
Kuttruff Wilh., SchneiderM.
2 Himmelsbach Karl, Stein-
Frau.
Kohler Friedr., Baumateria-
liengesell.

+ Rheinst. +

- 2a.1 Schumann Aug., Haus-
MWe.
2 Dautenhahn Gust., Jngen.
3 Hasenfuß Emil, Pfdriner.
4 Schifferbeder Ludw., Möbel-
paderWe.

- 2b.1 Kühnle Georg, Schmied-
meister.

- 2c.1 Gailing Johann, Sand-
grubenbel.

- 2 Staroszk Paul, WerkMw.
2 Lisch Karl, Dreher.
3 Ronnenmacher Karl jr., Schlo-
serM.
Ober Franz, Schreiner.
4 Babert Feinr., Schreiner.
Morsolin Ant., Fabrikarb.

- 4.1 Werner Emil, Berufs-
amter a. D.

- 1 Welte Edwin, FinSekt.
2 Grotz Karl, AfmWe.
Welte Edwin, LehrerWe.
3 Rainer Marie, Kontoristin.

- 6.3 Gaulti Karl, Pfstf.
1 u. 2 Postamt Mühlburg.

- 8.* Kirchtetter Friedr., Werk-
M. (Frau).

- 1 Kirchtetter Luise, AbtLeiter.
Wagner Fritz, Afm.
2 Stolz Karl, Maurer.
3 Baumgartner Karl, Fabrikarb-
Frau.
Brüdigam Marie, Priv.

- 10.1 Winkler Karl, VerwInsp.

- 2 Harter Karl, Afm.
Hülstern Wilh., BuchdrMschM.
3 Kunz Barb., Damenschneider.
Kunz Bal., Schreiner.
Weiler Alb., PboteWe.
4 Gähringer Friedr., Metall-
hobler.
Gaeringer Herm., SchreinM.

- 12.2 Loos Erh., Schneiderge-
schäft (Frau).

- 1 Glahner Wilh., GärtnerWe.
Kehrer Jos., Schuhm.
Zinsmaier Berth., Kernmach.
2 Graf Alois, Former.
Loos Ernst, Weisgerber.
3 Buttmi Karl, StWtrSekt.
Boland Max, MaschSchlosser.
Bühner Heintr., Ländler.
Wittner Karl, SchreinWe.

No. Rechte Seite.

- 4 Hegner Jos., Berschr.
Farrenlof Bal., Fabrikarb.
Größ Ferd., Eifendreher.
Müller Aug., Fabrikarb.
5 Koch Philipp, TaglWe.
Knobloch Herm., Tagl.
Kuhn Franz, ErdarbWe.

+ Nachst. +

- 14.* Längin Wilh., Afm und
Gen.

- 1 Binder Herm., We., Kolonialw.
Dt Ludw., Monteur.
2 Kaiser Emil, DZnfb.
Kaiser Wilh., Fahrrad- u. Mo-
torradbldg.
3 Lampert Karl, Lehrer.
Sauer Georg, Monteur.
Sieder Herm., JngWe.
4 Würtle Wilh., Expedient.
Altenburger Ant.
5 Bindner Adolf, Gerber.
Dietrich Adolf, Stadttagl.
Friesmann Karl, GlaserM.

- 16.1 Bauer Ant. sen., Schlof-
ferM.

- 2 Heller Fritz, Zeichner.
Strämer Karl, AgSekt.
3 Bauer Anton jr., SchlosserM.
Wenner Friedr., ResKofZühr.
4 Galt Jos., Pfdriner.
Mattern Aug., Werkzeugschloss.

- 18.* Lion Justin, Afm. (Frau)
in Mingolsheim.

- 1 Schulze Wilh., SchuhmM.
2 Bony Friedr., SchreinerM.
Meinzer Phil., AufstWe.
3 Geiß Wilh., Holz- u. Stein-
bildhauer.
Kösch Jaf., MaschFormer.
4 Bastian Ant., Schreiner.
Graf Ant., MaschFormer.
H1 Gelpeler Karl, SchneiderM.
2 Stefanski Geslam, Muffler.
3 Sager Karl, Schriftfeger.
Schorb Rob., Kranenführer.

- 20.1 Best Friedr., KüferM.=
Frau.

- 1 Härde Gust., Afm.
2 Ober Rosa, Weisnäherin.
3 Neimann Karl, WeisgerberWe.
3 Effig Friedr., MaschArb.
H1 Gardin Friedr., Kleinrentn.
2 Reith Lorenz, Metallschleifer.

- 22.1 Weiß Ludw., Afm.

- 2 Hoffstetter Ant., Handelsmann.
Weiß Max, Medollschreiner.

- 24.2 Becker Ldw., Dir. (Frau).

- 1 Weisner Friedr., Techniker.

26. Müller Heintr., KanzlSekt.
a. D.

- 26a.* Heberle Berta, Luise u.
Frieda.

- H1 Binder Friedr., Schlosser.
H2 Kiefer Heintr., PrivWe.
Kiefer Sophie, Missionschw.

No. Rechte Seite.

- 28.1 Stolz Gust., Landw.
1 Stolz Karl, Zimmerm.
2 Stall Feintr., Former.

- 30.* Heußer Alb., BlednM.

- 1 Reuz Otto, Schlosser.
Schulz Gust., BauregistrWe.
2 Gerspader Friedr., WerkM.
Hürle Stef., Eifendreher.
Luz Bernh., Afm.
Luz-Biesell Diga, Opernsän-
gerin.
3 Mezner Hans, Afm.
Deber Elise, LandwWe.
4 Goos Karl, Werkfährer.
Schneider Ludw., BühnenInsp.,
Mitglied des Landesbtheaters.

Oberfeld-Strasse.

(Daxlanden)

(bisher Industriefst.)

- PW Pfarrst. 51. FM Südbeden-
st. 16 (Carnap).

Zieht von der Daxlanderst. nach
Norden.

Linke Seite.

3. Beufcher Peter, Flaschen-
großhandlung.
Hein Phil., LagerM.

7. Landeswirtschaftsstelle f.
d. bad. Handw. u. G.
Beck Wilh., Kraftf.

9. Gerstner Ldw., Jng.
Heim & Gerstner, Kunststein-
fabrik.

Rechte Seite.

6. Pfannkuch & Co., G. m.
b. S.
Sensbach Georg, WerkM.
Drabtwerk Dahmen & Cie., G.
m. b. S.

10. Stadtgemeinde.
Schneider Ant., Kunststeinfabr.

12. Stadtgemeinde.
Albern, Herzner u. Weismann,
Lagerplatz.

14. Pfannkuch & Co., G. m.
b. S., Hauptbüro und
Lager.

- H1 Weisbrod Rud., HausM.

Delgarten-Weg.

(Daxlanden)

- Stadtplan D 1. PW Pfarrst. 51
FM Mittelst. 28.

Zwischen Faulbrunn- und Burgau-
weg.

Rechte Seite.

- 2.* Stadtgem. Karlsruhe.
Weber Gust., Bäcker.
Weber Engelb., Arb.
Weber Rob., Tagl.

Carl Westermann, Karl Wilhelmstraße Nr. 90 (am Endpunkt der Straßenbahn) Grabdenkmäler Telefon 97r. 1987

Georg Fleischmann

immobilien. — Spezial-Büro für Güter, Villen,
Geschäfts- und Privat-Häuser usw.

Augustastrasse 9 • Telefon 2724.

No. Rechte Seite.

1. *Stadtgem. Karlsruhe.
 (Fühnerstall.)

Ost-Strasse.

Stadtplan G 6. PW BeBreite-
 n. 88. FW Mainzst 7.

Abteilt frühere Weiber-Gär-
 der, hinfällig vom Hauptbahnhof.

6. Sped. Bal., Zimmerm.

Ostend-Strasse.

Stadtplan CD 14. PW Dur-
 unter. FW Kriegsfl. 38 (De-
 pot) und Rudolfst. 29.

beginnt an der Durlacher Allee
 gegenüber der Bernhards-Kirche
 und zieht sich in südlicher Rich-
 tung zwischen den alten Fried-
 höfen bis zum Güterbahnhof hin.

Linke Seite.

1. *Rittberger Friedr., Wein-
 gärtner in Neuwirtshaus.

1. Eder Stef., Spezereibdl.
 2. Köppl Frz., Kanzlei-Ass.
 3. Weibel Jul., Lagerist.

4. Hensler Alfons, Schaffner.
 5. Tiefbater Friedr., EisenbD-
 Sekt.

6. Franl Karl, KfmWe.
 7. Müller Heinr., Mechaniker.
 8. Bach, Karl, Tagl.

9. Grab Joh., Gemüse- und
 Obsthdl.

1. Grab Esar, PolBeamter.
 2. Hebel Karl, KüchenM.
 3. Heilmacher Friedr., Kfm.

4. Müller Käthe, Kassiererin.
 5. Siegel Phil., WerkMWe., Da-
 menschneidberin.

6. Rad Phil., VerwGeh.
 7. Gander Karl, ResFührerWe.
 8. Grab Friedr., Mech.

9. *Lehr Karl, Kfm. u. *Lehr
 Jakob, Kfm.

1. Herrmann Gottl., Bes. d. Ost-
 badbades.

2. Hieschmann Heinr., WerkM.
 3. Hiera Franz, Schreiner.

4. Heider Theod., Dreher.
 5. Köhler Karl, StbD-Schaffn.
 6. Berg Karl, SchlosserWe.

7. Sombi Heinr., DWSchaffner.
 8. Stobmann Mart., DWSchaffn.
 a. D.

9. Klesbach Georg, städt. Arb.
 10. Kog Alb., Arb.

11. Zimmis Otto, Konditor.
 12. Joffi Otto, Schlosser.

13. Ehmis Joh., Gasarb.
 14. Red Ludw., Arb.

15. Regert Heinr., Kfm.

1. Regert Heinr., Dampf-Obst-
 weinbrennerei (Wäro).
 2. Sutter Karl, Kfm.

No. Linke Seite.

2. Meister Friedr., WirtWe.

3. Krieger Emil, Kfm.
 4. Schaaf Phil., VerwDZusp.

5. Keller Karl, Schlosser.
 6. Schaller Otto, Lithograph.

H1 Regert Heinr., Dampf-Obst- u.
 Weinbrennerei, Löffelfabr.,
 Lebensmittelgroßhdlg.

9.2 Mutter Aug., FD-Sekt.
 (Frau).

1. Lahr Ludw., Kfm.

2. u. 3. Krämer Rud., FD-Sekt.

4. Seger Egidius, Löffelfabr.
 5. Günther Paul, Schlosser.

11. Zählt zu Gottesauerst. 19.
 + Gottesauerst. +

13. *Reichsvermögensverwltg.
 Zentraleinkaufsgenossenschaft d.
 Blechner und Installateure
 Süddeutschlands, e. G. m.
 b. H. (Wäro und Lager).

15. *Reichsvermögensverwltg.
 Mäntle & Dörnte, Sattler-
 warenfabrif.

17. Stadtgem. (Alter Friedhof).

19. *Landesfiskus Domänen-
 ärar.
 Militärholzhof.

Rechte Seite.

2. *Giffann Alf., Kfm.

1. Eble Max, Masseur.
 2. Friedrich-Apothete.

3. Kiffan Jul., Apotheker.
 4. Reichelt Emil, Schneider.

5. Arbeit Aug., MaschSchlosser-
 We.
 6. Hahn Heinr., Minist.Registra-
 tor.

7. Müller Friedr., Lagerverw.
 8. Unger Karl, Geschäftsführ.

9. Schmidt Jos., Finanzass.
 10. Weber Jos., GallenM.

11. Worlod Heinr., Hausdn.
 12. *Manshardt Mich., Kfm.

1. Treiber Ernst, Küchendi.
 2. Jander Jul., EisenDZusp.
 i. W.

3. Bühler Karl Friedr., Masch-
 Silfsarb.

4. Schürmeister Georg, MagArb.

6.2 Heidecker Fr., StbSchaff-
 ner.

1. Veder Ludw., Priv.
 2. Wagner Frieda, GärtnerWe.

3. Vogt Wilh., Kfm.
 4. Kiefer Karl Joh., LöffelfabrWe.

5. Feyer Eberh., Lotterie-Gener-
 albetriebs.

6. Stang Herm., Betriebsbeamt.
 7. Regel Friz, HotelbesWe.

8. Krieg Franz, Schmied.

8. *Peter Rosa in Amster-
 dan.

1. Gerbert Alf., Tapez. u. De-
 forateur.

2. Borkhöper Paul, VerwSekt.
 We.

3. Bantmüller Karl, DVertM.
 4. Hausmann Emil, HVertf.

No. Rechte Seite.

10.1 Knab Adolf, Schlosser;
 Frau Kolonialwaren.

1. Grau Wilh., Kfm.
 2. Luz Fidel, SchuhM.

3. Utsche Gust., Mühlenbauer.
 4. Nerlin Friedr., EisenbSekt.

5. Schöffler Karl, WirtWe.
 6. Kraus Ludw., Schriftfeker.

7. Rauch Konr., Schlosser.
 8. Grassel Karl, MaschArb.

9. Stord Vinus, SchneiderMWe.
 10. Klein Josefina, Näherin.

+ Gottesauerst. +

12. Stadtgem. (Alter Fried-
 hof), Lutherplatz.

14. Stadtgem. (Wauhof).
 Freitag Wilh., WerkMst.

16. *Reichsvermögensverwltg.

Ostendorf-Platz.

(Rüppurr)

Stadtplan Nebenkarte. PW Lange-
 st. 69. FM Ostendorfplatz 4
 (Stoher).

Genannt nach DBaurat Professor
 Dr. Ostendorf.

Liegt am Eingang in die Garten-
 stadt an der Auerstrasse.

Gartenstadt Karlsruhe,

e. G. m. b. H.

1. Gartenstadt Karlsruhe,
 e. G. m. b. H.

1. Furrer Aug., PolMst.
 2. Kull Jaf., Mechaniker.
 3. Gößling Franz, EisenbZusp.

2. Gartenstadt Karlsruhe,
 e. G. m. b. H.

1. Gartenstadt - Büro.
 2. Pauer Aug., EisenbSchaffn.

3. Friedrich Karl, ProfWe.
 4. Mainzer Karl, Lehrer a. D.

5. Weiß Gottlieb, SchreinerWe.
 6. Karle Leop., Maurer.
 7. Zeis Karl, Mech.

3. Gartenstadt Karlsruhe,
 e. G. m. b. H.

1. Pfeiffer Jos., SchneiderM.
 2. Watter Heinr. sen., WerkM.;
 Gemischtgesch. u. Kohlen-
 handlung.

3. Appenzeller Max, Architekt,
 BauDZusp.

4. Seufert Elisabeth, Lehrerin.
 5. Seufert Wilh., FarrerWe.

6. Wader Adolf, GastwirtWe.

Wilhelm Braunnagel

Spezialhaus für
 Samt

Herrenstrasse 7 :-: Fernsprecher 2827

Paul Drollinger
 = Nahrungsmittelfabrik =

Sofienstr. 117 a
 Fernspr. 3753

Fabrikation von
 Makkaroni · Hörnle · Suppenartikeln

Ernt Hoepfner-Wilner

No.

4. Gartenstadt Karlsruhe, e. G. m. b. H.
■ Feuermelder ■
 1 Charlotten-Apothete.
 Kocher Wilh., KolonialwGesch.
 2 Schleiß Karl, Apotheker.
 Spies D. Sch., Hauptm. a. D.
 3 Lubach Wilh., WagenW.
5. Gartenstadt Karlsruhe, e. G. m. b. H.
 1 Heuser Heinr., EisenbZusp.
 Köhler Adolf, Schlosser.
 2 Aist Karl, Schreiner.
 Müller Wilh., WerkW.
 3 Bieger Alf., KanalDrWe.
 Karle Friedr., Pader.
6. Gartenstadt Karlsruhe, e. G. m. b. H.
 1 Zimmermann Aug., PSchaffn.
 2 Carle Hugo, ZuspBeamt.
 3 Fischer Heinr., MilchbdlWe.

Otto Sachs-Strasse.

siehe unter S.

Parf-Strasse.

Stadtplan B 15. PW Durlacher-
 tor. FM Rintheimerst. 1
 (Apothete).

Beginnt am Jägerhaus am Ende
 des Klosterwegs und endigt am
 Rondell der Karl Wilhelmstraße.

Linke Seite.

1. Burschenschaft Germania.
 Flaig Viktor, Sattler (Haus-
 meister).
3. Heimberger Karl, Hote-
 lierWe.
 1 Reinhardt Berta, We.
 2 Korbs Dr. Louis, ArztWe.
 3 Bierling Emil, EZuspWe.
 4 Clorer Wilh., Kfm.
 Lange Otto, StZetr.
5. *Nähmaschinenfabr. Karlsru-
 che vormals Haid &
 Neu.
 1 Dörnte Otto, Fabrikant.
 Scheer Gust., DBuchWe.
 2 Heim Edwin, FelDir.
 3 Kaiser Max, MaschZng.
 Hummel Friedr., Bankbedollm.
 4 Alebsattel Dsk., Feuerwehrm.
 Kunz Reinb., Kfm.
7. *Kasper Wilh., Dentist.
 1 Brion Peter, LaborantWe.
 2 Müller Ad., Hofjäger a. D.
 Schweizer Karl, BauDZusp.
 3 Dambrowsky Karl von, Ma-
 jor a. D.
 4 Meyerhuber Karl, Bildbauer.
 Meyerhuber Aug., Bildbauer.

No. Linke Seite.

- 9.2 Finkelftein Bernh., Fa-
 brilant.
 1 Schinzinger Rob., Anw.
 3 Nötiges Theod., Direktor.
 4 Jig Verta, KanztAssin.
 + Edelsheimerst. +
- 11.1 Würz Karl, OBauZusp.
 1 Huber Herm., Notar.
 2 Häfner Aug., KStKat a. D.
 3 Halter Aug., Kfm.
 3 Haas Karl, KStKat.
 4 Klein Jaf., StZusp.
 Müller Ant., PSchaffner.
13. *Butterfaß Friedr., Jng.
 1 Kastner Jul., PfarrerWe.
 2 Diebel Rob., Kfm.
 2 Brennsfeld Stef., Prof.
 3 Kraemer Wilh., Stabsveter.
 a. D., prakt. Tierarzt.
 4 Berglein Alara, Priv.
- 15.2 Altmayer Marie, OBau-
 KatWe.
 1 Kollert Gg., OAmtsrichtWe.
 3 Dold Karl, Priv.
 Zimmerer Alf., GewLehrWe.
 4 Müller Friedr., technZetr.
- 17.2 Karcher Wilh., Kfm.
 (Frau).
 1 Eichelmann Hugo, Lokführer-
 We.
 3 Verisch Hellmut, Dentist.
 Verisch Gust., Stadtkassenbuch-
 halter.
 4 Maisack Franz, Lagergeb.
 Sattler Karl, städt.Kassenbote.
 + Schönfeldst. +
19. *Kern Karl, Wirt.
 1 Fiesch Alf., Lokführ.
 2 Scherer Gust., Architekt.
 3 Rold Herm., PZusp.
 4 Ehret Ludw., RedakteurWe.
21. *Holwäger Karl u. Hil-
 lenbrand Mich., selbst.
 PrivArchitekten.
 1 Ellenfon Fritz, WirtWe.
 2 Hollerbach Jos., Staatsanw.-
 We.
 3 Duffner Karl Eug., Kfm.
 4 Meyler Wilh., Lehrer.
 H1 Kempp Ant., Kfm.
23. *Gierisch Max, Kfm.
 1 Lang Emil, DLehrer.
 2 Eisele Aug., KStKat a. D.
 3 Wolf Vertb., Fabrikant.
 4 Seling Ignaz, Buchhändler.
 H1 Diebel Ed., MagazWe.
 2 Schnellbach Franz, PrivWe.
25. Friesenhaus.
 Zeller Moritz, Korpsdiener.
- 27.1 Lode Maxim., Fabrik.
 2 Birg Wilh., GenAgent.
 3 Semle Friedr., DiplJng.,
 Stadtbaurat, Leiter d. Gas-
 und Wasserwerks.
 Streit Max, GenossenschDir.
 4 Ostotte Bernh., Schneider.

No. Rechte Seite.

Gemeinnützige Mieter-
 und Handwerker-Bau-
 genossenschaft.

30. Amberger Georg Wilh.,
 StudienAssessor.
 Schmitt Heinr., Architekt.
 Stöb Karl, VerbZetr.
 Böhm Wilh., Kassendiener.
32. Nonnenmacher Jakob,
 Milchhandlung.
 Emma Otto, Bahnarb.
 Kattermann Karl, DZetr.
 Seiter Herm., Zetr.
34. Herrmann Gust., Tapez.
 Wirt Urban, ZimmerWe.
36. Winterfinger Emil, Bau-
 Zusp.
38. Striebel Paul, Vorarb.
40. Hansler Wendel., Buchst.
42. Gegenheimer Jos., Post-
 BetrAssst.
44. Behr Herm., Bürogeh.
46. Huber Ludw., Polier.
48. Roeßler Mart., BetrAssst.
50. Kuppinger Theod., OPost-
 Zetr.
52. Heypeter Otto, OLibogr.
54. Trutter Alb., städt. Des-
 infeur.
56. Weber Ernst, OTelZetr.
58. Gartner Jos., Reichsbank-
 OGoldzähler.
60. Ochs Jul., Pförtner.
62. Weder Ldw., VerwOZetr.
64. Rung Jos., EisenWerkf.
66. Wiehede Herm., Betr.
68. Zürn Karl, PSchaffner.

Peter und Paul-Platz.

Stadtplan C 6. PW Goethest. 35.
 FM Peter- und Paulplatz 2.

Umgißt die katholische Kirche im
 Stadtteil Mühlburg.

1. Kath.Stiftungskommiff.M.
 (Peter u. Paulskirche.)
2. Kath.Stiftungskommiff.M.
 (Pfarrhaus.)
- Feuermelder ■
 Behringer Karl, Stadtpfarrer.
 Behringer Zachaus, PrivWe.
 Ehrlenspiel Guido, Kaplan.
 Walz Jos., Kaplan.

Franz Haniel & Cie. G. m. b. H.

Kaiserstraße 231

Fernruf 4855, 4856



Künstl. Düngemittel aller Art

Groß- und Kleinverkauf

No. Linke Seite

13. *Brauerei Moninger.
Berische Alb., Feizer.
Diegler Moritz, Wirt u. Metzger.
15. Henkenhaf Karl, Vorarb.
Fütterer Ludw., MaschArb.
17. Beck Mart., Auff.
19. Klingler Mart. II., Tagl.
Gallus Jul., Schneider.
Schwall Jof., Hilfsarb.
Grüninger Ernst,
21. Heß Johs., Schieferdecker-We.
Nöhler Heinr., Maler.
23. Kornmann Gust., Schuhmaczwärtr.
Wellemann Ant., MaschArb.
Berisch Bal., HafnerMWe.
Leng Emil, Bahnarb.
Berisch Bal., HafnerMWe.
Dannenmaier Rob., Maschin.
Moos Friedr., BuchdrWe.
Ulrich Alb., WerkM.
25. Reith Aug., Kfm. (Frau).
1. Wegel Gust., Dentist.
Ganz Bernh., LandwirtWe.
67. Mattern Jul., WerkM.
a. D.
- Feuermelder ■
Mang Herm., DPInsb.
Wettach Julie, Schwester (ev.)
93. *Reiß Karl, Sandgruben-
bes.
Förster Walther, Prokurist.
Wirth Karl, Fuhrm.
H Rastetter Bal., TapezierWe.

Gartenstadt Grünwinkel.

143. Trops Gust., Zimmerm.
1. Zieger Rob., Arb.
147. Klinger Friedr., Sattl-
MstrWe.
149. Lösch Heinr., Arb.
151. Schäfer Georg, Faktor.
153. Neuschenbach Joh. Wilh.,
Faktor.
155. Heß Quirin, Tagl.
157. Zimmermann Emil, S-
lehrer.
161. Dohms Hugo, Fachlehrer
a. D. LandeskunstSch.
163. Ell Joh., LadeM.
165. Fischer Friedr., Stall-
Mstr.
Pfeiffer Leo, Vierführer.
167. Schimpf Bal., EisenD-
Sefr.
169. Schent Dav., Schmied.
171. Beckerle Jaf., Küfer.
173. Schulz Theod., Kalkulat.

No. Rechte Seite.

2. Traub Friedr., Schiefer-
decker.
Benz Karl, BrennMWe.
Eisele Friedr., Fuhrm.
Kühn Adolf, Schieferdecker.
Kühn Jof., MaurerWe.
Moos Bernh., Brenner.
8. Stadtgemeinde Karlsr.
(Schulhaus).
10. Vicht Jaf., FabrArb.
12. Kober Leo, Maurer.
Grampy Alb., Schuhm.
Rastetter Leo, Maurer.
Traub Rud., Priv.
14. *Schaithe Karl, Ingen.
Kober Alv., Roghaarpinner.
Pferrer Ludw., Tagl.
Kiechers Ad., Dreher.
Schmidt Franz Jof., Tagl.
Speck Rud., Hilfsarb.
16. Kutterer Herm., Gerber.
Berisch Wilh., Tagl.
Erbar Peter, Hafenarb.
Jüg Bal. IV., Brauereiarb.
Gob Gust., GasarbWe.
18. Kutterer Dan., Bäcker-
Mstr.
Brunner Georg, TaglWe.
Moos Gust., TelArb.
Stuber Joh., MaschArb.
20. Baumann Friedr., Metz-
ger und Wirt.
■ Feuermelder ■
Pferrer Ludw., Tagl.
Raif Friedr., Schlosser.
22. Pfisterer Bened., Maurer
MstrWe.
Pfisterer Otto, BauM.
24. Madert Rich., Lehrer
a. D.
Madert Dr. Willi, Staatsanw.
26. Kühn Herm., Zementeur.
2 Zimmermann Math., Bahn-
arb.
28. Rüttenauer Andr., SLehr.
30. Wendling Eug., SLehrer
a. D.
Kaiser Herm., Buchhalter.
32. *Speck Jonas, Architekt.
38. *Erhardt Gottfr., Bäcker-
Mstr.
Kober Ludw., Kfm.
Kober Jakob, FabrArb.
Matter Florenz, Schmied.
52. Keller Otto, techn. Sefr.
Keller Konr., Anreißer.
Keller Luise, DamenschMstr.
Rastetter Bal., Kfm.

Weber & Albrecht
Kappelerstraße 34
Sämtliche Konsumweine
Fernsprecher 3305

*Pfeiffer Friedr., Maurer-
We.
1. Heide Thessa, TelGehrn.
2. Heide Beria, TelGehrn.
3. Heide Luise, EisenWstn.
4. Heide Wilh., KangleidnWe.
5. Heide Osk., VermSefr.
6. Heideberger Joh., HausBn.

*Pfeiffer Friedr., Maurer-
We.
1. Heide Jof., Postamtman, RechKat.
2. Heide Anna, Priv.
3. Heide Karl, Hauptassens-
verwalter.
4. Heide Frh., PolWachtM.
5. Heide Aug., techn. Beamter.

*Oberbrunner Mutter-
haus.
Krankenpflegestation.
Kinderschule u. Volkstinder-
garten.
Voh u. Handarbeitschule.
Schwester Edeme, Oberin.

Peternell-Straße.

Postplan B 15. **PW** Durlacher-
str. **FM** Karl Wilhelmstraße
(Gaid & Neu.)
Karl von Peternell,
Lehrl. 6ed. Oberst, Regiments-
kommandant im russischen Selb-
zuge 1812—13.
geb. 1769, gest. 1830.
Begrabt in der Edelsheimerstraße
und endigt am Wildpark.
(Noch nicht hergestellt.)

Peter Vischer-Straße.

siehe unter B.

Pfalz-Straße.

(Daxlanden)
Postplan D 1. 2. **PW** Pfarrst. 51.
FM Pfalzst. 20 (Festhalle), Pfalz-
straße 67 und Mittelst. 28.

Linke Seite.
1. Weid Fridol., Maurer.
2. Schwall Leo, Landwirt u.
SchmiedM.
3. Schwall Bernh., Heizer.
Schwall Aug., Steuerm.
4. Weber Bernh., BäckerM.
Eduerwald Heinr., Oeherer-
Stellverttr.
5. Kutterer Mart. II., Spe-
zereigesch. und Kfm.
Rastetter Franz, Vohnbuchf.
6. Heide Wilh., Friseurgesch.;
Heide Frau Obsthandlg.

Landesbank für Haus- u. Grundbesitz e.G.m.b.H. Hypothekenverkehr Kaiserallee 4
Bank und Sparkasse des organisierten Grund- und Hausbesitzes. jeder Art. Telephon 5846

Grabdenkmäler *Telephon Nr. 1987*
Karl Wilhelmstraße Nr. 90 *(am Endpunkt der Straßenbahn)*
Carl Westermann,

- No. Rechte Seite
- 54. Fallert Alf., Jngen.
Wohlfarth Rud., Kfm.
Trenkle Friedr. Aug., Ref-
führer.
 - 56. Steuer Karl, Lagerberw.
Heimüller Arno, PolAssi.
 - 62. Speck Bernh., Architekt u.
*Speck Jonas, Bauführ.
Obr Ludw., DSetr.
Ansböck Ludw., Bildhauer.
 - 64. Weigel Wilh., Schneider-
Mjr. (Frau).
Eberenz Ferd., Jng.
Schmitt Herm., Weißgerber.

Pfarr-Straße.
(Daxlanden)

Stadtplan D 1. **PW** Pfarrst. 51
FM Mittelst. 28.

Linke Seite.

- 1. Dammmaier Mart.,
Maurer.
- 3. Kühn Johs., LandwirtWe.
- 5. Rastetter Ludw. I.,
SchieferdeckerWe.
Kornmann Friedr., Schiefer-
deckerWe.
- 7. Schneider Jak., Schiefer-
decker.
Rastetter Christ., Privat.
- 9. Kahlmann Karl, Gärt-
nerereibesWeErben.
Pferrer Fridol., Färber.
- 11. Morlock Theod., Maler.
- 13. Hauer Frdr., Maurer.
- 15. Reichert Ant., LandwWe.
- 17. *Berisch Greg., Maurer-
Kol.
Böck Friedr., MaschSchlosser-
We.
Ganz Cäcilie, Tagln.
Giazinton Titon, Schuhm.
Gob Adolf, Säger.
- 17a. Schwall Otto, Schmied.
- 19. Schwall Gust., SchmiedM.
- 21. Moos Bernh., Tiefbau-
Arb
- 23. Willi Friedr., Wagner.
Eisele Max, Hilfsarb.
Licht Gottfr., Dachdecker.
Wösch Edm., Hilfsarb.
- 25. Hauer Herm., Landw.
- 27. Rastetter Franz Jof. III.,
FabrArb.
- 29. Moos Aug., WagnerM.
Moos Bal. II., LandwWe.

- No. Linke Seite.
- 31. Rastetter Maxim., Land-
wirt.
 - 33. Dammmaier Alb., Ldw.
 - 35. Brunner Wilh., Maurer
(Frau).
 - 37. Traub Ldw., MaurerWe.
Kober Karl, Lederfärber.
 - 39. Heizmann Prim., Wag-
nerM.
Kutterer Dittlie, Priv.
 - 41. Rath. Kirchenbaufond
(Krankenschwestern kath.)
Weingand Phil., Priv.
 - 43. Kühn Wend., Glaser-
We., Milchhandlg.
 - 45. Koch Ant., Hilfsarb.
Pfirrmann Dito, Schreiner-
We.
Koch Johann, Blechner.
 - 47. Rastetter Joh. III., Ldw.
 - 49. Stadtgemeinde (Spritzen-
haus.)
 - 51. Stadtgemeinde Karlsruhe
Gemeindesekretariat Da.
Industrieschule.
Polizeiwahe XII.
 - 53. Kober Bernh., Landw-
We.
Füg Leop., MalerWe.
Günther Mich., Hafenarb.
Speck Friedr., Tagl.
 - 55. Schwall Max, Landw.
Koch Rob., Modellschreiner.
 - 57. Wolfmüller Wilh.,
Schriftfeger.
Moos Friedr., Maurer.
- Rechte Seite.
- 2. Spangenberg Ludw.,
Eisendreher (Frau).
 - 4. Pferrer Ant. VI., Fabr-
Arb.
 - 6. Licht Mart., LandwWe.
 - 8. Dammmaier Hieron.,
MaschArb.
Dammmaier Otto, Kalkulat.
Moos Gust., Hafenarb.
 - 10. Ohmer Nikol., Tagl.
Kalmbach Friedr., Tagl.
 - 12. Schneider Heinr., Mesner
We.
 - 14. Merz Joh., FriseurWe.
Frosch Rud., EisenDSetr.
Hammer Franz, Städt. Arb.
Traub Christ., FabrArb.
Mohr Alb., Kranenführer.
 - 16. *Schwall Aug., Wirt.
Schwall Arth., Schauspieler.
 - 18. Schwall Herb., Wirt.

- No. Rechte Seite.
- 20. *Dau- und Mietervereine
Goller Ferd., Hafenarb.
Kiefer Gottl., Maurer.
Kobmann Jul., Maurer.
Kühn Gottl., Zementeur.
 - 22. Brendelberger Ant., Land-
wirt.
Brendelberger Otto, Wagner.
 - 24. Koch Leo, FabrArb.
Kornmann Karl, Dachdecker.
 - 26. Reiser Theod., Landw.
Leist Otto, Steinbruder.
 - 28. Schwall Ed., Landw.
Schwall Erwin, Kfm.
 - 30. Traub Georg, Landwirt
Leibold Ant., Küfer.
 - 48. Rastetter Rob., HafArb.

Pfauen-Straße.
(Rüppurr)

Stadtplan Nebenarte. **PW** Lange-
straße 69.
FM Langest. 47.

Die Freiherren von Rüppurr nan-
ten sich Pfauen von Rüppurr.

Linke Seite.

- 11. Gerst Lud., Schuhm.
Feyer Aug., MaschArb.
- 25. Koutepow Georg, Privat.
- 27. Stöber Ignaz, Masch-
Schlosser.
Stöber Franz, Reführer.

Rechte Seite.

- 6. Frank Jak., Materialver-
walter.
- 8. Dahm Rud., Kfm.
- 20. Haas Jof., BlechnM.
- 36. Hugel Ludw., Werkf.
- 38. Gabelmann Karl, Schloß.
- 40. Albrecht Wilh., Schlosser.
Weiß Herm., Betr.
- 42. Hohn Ludw., FabrArb.
- 44. Furrer Mart., Amtsgch.

Pfinz-Straße.

Stadtplan G 6. **PW** Breitest. 88.
FM Mainst. 7.

Stadtteil frühere Weiberöder, süd-
westlich vom Hauptbahnhof.

Linke Seite.

- 1. *Schneider Ant., Jng.
Glöckl Haber, Eisenbeton-
konstrukteur.
Ganefam Gust., Kfm.
Layben R. M., Kfm.

Georg Fleischmann
Augustastr. 9 • Telefon 2724.

Spezialgeschäft für Immobilien, Hypotheken
und Finanzierungen. — Annahme von Haus-
verwaltungen. — Handelsger. eingetr. Firma.

- No. Linke Seite.
- 1. Wies Jos., WagenM.
 - 2. Bauer Jos., WagenM.
 - 3. Walter Hugo, RefKofführ.
 - 4. Hoffmann Adam, Eisen-
schm.
 - 5. Weiland Johann, Stei-
ner a. D.
 - 6. Juchs Karl Friedr., Kofführer.
 - 7. Juchs Otto Friedr., Beamter.
 - 8. Juchs Karl, Werkführ.
 - 9. Keel Artb., Schm.
 - 10. Menzle Alb., Blechner-
Mstr.; Frau Damen-
schneiderMstr.
 - 11. Geß Adam, Priv.

- Rechte Seite.
- 1. Scheibler Wolfgang, Fa-
brikant.
 - 2. Bagelin Rich., BankDir.
 - 3. a. D.
 - 4. Mader Jos., LandwMat.

Philipp-Straße.
Zust. B. 6. PW Hardst. 5.
FM Peter- und Paulplatz 2.
Karlgraf Philipp I.
von Baden,
geb. 1479, gest. 1533.
Schwager des Fürstentums zu
Nürnberg.
Nimmt an der Kaiserallee und
erzigt an der Maxauststraße.

- Linke Seite.
- 1. Weingand Herm., Schm.
 - 2. Geiger Georg, Postass.
 - 3. Nennen Rich., Schm., Zigarren-
geschäft.
 - 4. Weingand Luise, Kupf. u.
Modellwaren.
 - 5. Gang Alb., Schm.
 - 6. Gang Otto, Hauptmann a. D.
 - 7. Schm.
 - 8. Weiner Alb., BergolderM.
 - 9. Deltreider Joh., Eisenschm.
 - 10. Ränger Rich., Stadtbaurat.
 - 11. Kämpel Wilh., Bildhauer.
 - 12. Müller Theod., SchreinerMstr.
 - 13. Müller Alb., Tischl.
 - 14. Weimich Karl, Pader.
 - 15. Bayer Peter, Holzschm.
 - 16. Frau Gottl., Schuhm.
 - 17. Benz Aug., Stadtschm.
 - 18. Benz Wilh., LandwMat.
 - 19. Treilampel Heint., Weisker-
ber.
 - 20. Sauter A., Ingenieur.
 - 21. Gille Otto, Metzger.
 - 22. Weibel Karl, LandwMat.
 - 23. Weibel Wilh., Holzschm.
 - 24. Zwangenberg Friedr., Kat-
holic.
 - 25. Zwangenberg Rud., Schm.
 - 26. Weibel Adolf, Schm.

- No. Linke Seite.
- 5.1 Schmitt Max, Buchdr.
 - 2 Müller Friedr., Schm.
 - 3 Weinspach Peter, KfzWstf.
 - 4 Deel Seb., Maurer.
 - 5. Ruf Friedr., Maler.
 - 7.3 Lüdtko Karl, Pensj.
 - 1 Fischer Karl, Tap.
 - 2 Schmitt Leop., Schlosser.
 - 3 Noé Afr., Arb.
 - 4 Wehrle Herb., Schm.
 - 5 Glözel Heint., SchlosserW.
 - 6 Winter Ad., Schreiner.
 - 9. *Würz Dav., Maschinist
a. D.
 - 1 Keller Hilda, Musiklehrerin.
 - 2 Lehendeder Karl, WirtW.
 - 3 Wildermuth Friedr., Win-
negastr.
 - 4 Wieland Wilh., DekorMalM.
 - 5 Puttmann Wilh., Tischbauarb.
 - 6 Hemmerich Wilh., Subm.
 - 11. *Sehler Ernst Jos., Metz-
ger.
 - 1 Solstein Adolf, Metzger.
 - 2 Loh Andr., BahnbauW.
 - 3 Hobbay Franz, Schm.
 - 4 Scharf Artb., RefKoff.
 - 5 Albinus Otto, Stereotypdr.
 - 6 Hobbay Franz, DruckereiW.
 - 7 Hilz Leop., Eisendr.
 - 8 Martin Johs., Zimmerm.

+ Wacht. +

- 15.2 Holzinger Julius, Sattl.
- 1 Kleiber Alb., WerkM., Frau
Delikatessenbdr.
- 2 Nagel Friedr., Bahnbau.
- 3 Binteke Karl, Schm.
- 4 Moser Gottfr., Holzbildhauer
W.
- 5 Wurm Adolf, Schriftf.
- 6 Henschel Reinh., Tischl.
- 7 Ruder Friedr., Steindr.
- 8 Nagel Friedr., BahnbauW.
- 9 Startloff Walter, Schlosser.
- 17. *Reutemann Jos., Käse-
fabrikant in Breitenbach.
- 1 Kasper Ad., Beamter.
- 2 Weizhans Ad., SchlosserW.
- 3 Brod Karl, Fabr.
- 4 Kirchmayer Friedr., WerkM.
- 5 Haist Gg., Fabr.
- 6 Aed Joh. Georg, PrivW.
- 7 Göb Herm., Pflanzschm.
- 8 Hofer Karl, Porzellanmaler.
- 9 Aesler Joh., Bahnbau.
- 10 Weiler Ewald, Tagl.

- 19. *Barth Karl, BetrDng.
(Frau).
- 1 Karrer Heint., Möbel- und
Wettenshaus.
- 2 Koch Emil Paul, Weiskerber.
- 3 Stopper Franz, Schm.
- 4 Heim Wilh., Holzschm.
- 5 Preßler Maxim., Holzschm.
- 6 Bedert Otto, Holzschm.
- 7 Sulger Franz, Monteur.
- 8 Höb Georg, SchlosserW.
- H1 Karrer Heint., Möbelgesch.
- 2 Karrer u. Barth, Auto-Licht
u. Magnete.

- No. Linke Seite.
- 21. *Kiefer Wilh. Friedr.,
Monteur in Anielingen.
 - 1 Grießer Alois, Jngen.
 - 2 Mühl Ernst, ElektrMonteur.
 - 3 Barth Emil, Tischl.
 - 4 Wieland Karl, Magazinier.
 - 5 Müller Sigm., Schlosser.
 - 6 Berling Mich., Kranfentont.
 - 7 Busser Ferd., WerkM.
 - 8 Alsters Friedr., Schneider.
 - 9 Bengel Joh., SchreinerW.
 - 10 Schwarz Franz, MaschArb.
 - 23. *Konrad Konst., VerwD-
Zusp.
 - 1 Zur Neben Heint., FormerM.
 - 2 Braungardt Franz, Tischl.
 - 3 Siebach Ludwig, Postkassener.
 - 4 Köpfer Karl, Kanaleit.
 - 5 Weiber Ludw., Schm.
 - 6 Holz Phil., Holzschm.
 - 7 Schmidt Raim., Regist.
 - 8 Frießel Ewald, Schm.
 - 9 Rüssel Otto, Reisender.

- 25.1 Hütter Dan., BäckerM.
- 2 Rothermel Theod., Bücher-
revisor u. Kaufm. Sachverst.
- 3 Balz Herm., HilfsArb.
- 4 Ballweg Peter, EDSchaffner.
- 5 Rabber Rud., Arb.
- 6 Brendel Jul., Kernmacher.
- 7 Lindner Emil, Zimmermann.
- 8 Göttinger Karl, HeizerW.
- 9 Ballmer Otto, VerwStf.
- H1 Willig Eugen, Schlosser.

- 27.3 Lager Alois, Elektro-
Techniker.
- 1 Freitag Erich, Schm.
- 2 Nees Karl, HilfsSchaffner.
- 3 Schneider Johs., SchmW.
- 4 Wunderle Ant., Desinfektor.
- 5 Güter Art., DRSchm.
- 6 Koch Karl, Gärtner.
- 7 Brugger Karl, WerkM.
- 8 Sütterer Alb., Pader.

- 29. *Scheib Leonh., Milch-
händler.
- 1 Deimling Berth., ArchitektW.
- 2 Buchleitner Karl, Glaser.
- 3 Sütterer Jos., Mechan.
- 4 Hartmann Wilh., PrivW.
- 5 Kiefer Karl, Abteilungsleiter.
- 6 Edert Emil, Werkf.
- 7 Schelling Gust., VerwStf.
- 8 Buddensied Heint., Kraftwa-
genführer.
- 9 Brengel Paul, Holzschm.
- H2 Kollmar Wilh., Bildhauer
(Werkstatt).

- 31. *Grün Ernst, Schm. in
Ludwigsburg.
- 1 Heutel Wilh., Schm.
- 2 Effig Adolf, Führer.
- 3 Kunzmann Ludw., Wstf.
- 4 Vink Friedr., Assistent a. D.
- 5 Frank Franz, Schm.
- 6 Sauter Friedr., Pförtner.
- 7 Müller Franz, Stadtbeamter.
- 8 Theobald Oskar, Holzschm.

Wilhelm Braunagel
Spezialhaus für
Baumwollstoffe

Herrenstraße 7 :: Fernsprecher 2827

Paul Drollinger
Nahrungsmittelfabrik

Sofienstraße 117 a
Fernsprecher 3753 **Spezialfabrikation:**
Feinste Eierteigwaren

Hoepfner-Bräu — Das Qualitätsbier

- No. Linke Seite
33. *Horn Jaf. Joh., Kfm. (Frau).
- 1 Krust Gottfr., Metzger.
 - 2 Nühle Jaf., Händler.
 - 3 Nühle Anna, Kassiererin. Kollmar Wilh., Bildhauer. Schuder Paula, Verkäuferin.
 - 3 Frid Karl Aug., ZugWBe. Maber Ludw., Kfiser.
 - 3 Wehdinger Alb., Kfm.
 - 4 Simboldt Arth., DSeft.
 - 5 Gronert Herm., PolWachtM. Steinert Georg, Schreiner.
- Rechte Seite.
- 2.1 Jäger Mik., Schreiner.
 - 1 Schäfer Friedr., SchreinerBe.
 - 2 Hönninger Mart., Schmied. Rummel Jos., Schmied.
 - 3 Nerfle Lud., Dreher.
 - 4.1 Gnam Otto, EisDSeft.
 - 2 Bauer Rich., Verkäufer. Brannath Joh., TaglBe.
 - 6.1 Bierweiler Jul., SchneiderM. (Frau), Kolonialwarengesch.
 - 2 Kunz Ad., Beamter. Masamull Aug., Strahenw. a. D.
 - 3 Brütisch Friedr., Friseur. Wölle Luise, Putzfrau.
 - 8.2 Weber Franz, Kfm.
 - 1 Fried Jakob, SchreinerM.
 - 2 Dürrschnebel Frida, Priv. Bauz Hugo, Schlosser.
 - 3 Aßner Jos., SchreinerBe.
 - 10.1 Jäßler Gg., BahnWBe. Gemüsehdlg.
 - 2 Cermat Ant., WeißgerberBe. Hofmeister Ernst, MaschSeher
 - 3 Hermann Jul., FräserBe. Mäule Joh., MaschSchlosser.
 12. *Griesbaum Karl, Fein-mech. in Triberg.
 - 1 Gerlinger Jos., Tagl.
 - 2 Wimmer Jaf., PrivWBe.
 - 3 Kunich Joh., GartenArb.
 - 14.2 Hofmeister Wilh., Pro-gist.
 - 1 Merkur-Drogerie.
 - 3 Heintel Alb., PrivWBe.
 - Winter Emil, Kaufmann.
 - 4 Lange Walter, EisenSeft.
 - Möhner Karl, Sattler.
 - 5 Dewald Karl, VorSchlosser. Stridle Franz, BetrSattler.
 26. *Wohnungsbau f. In-dustrie u. Handel, G. m. b. H.
 - 1 Herbig Michael, ProfWe.
 - 2 Unfelt Friedr., Kfm.
 - 3 Kramer Rob., Kfm.
 - 3 Ebel Paul, Keramiker.
 - 3 Glaßer Walter, Kfm.
 - Schorpp Jos., Kfm.
 - 4 Berg Wilh., Prof.
 - Dberle Karl, GefchZühr.

- No. Rechte Seite.
28. *Wohnungsbau f. In-dustrie u. Handel, G. m. b. H.
- 1 Sint Friedr., Ingen. Schmeiser Alb., Kfm.
 - 2 Deß Martin, Zählertechniker. Streb Friedr., Buchhalter.
 - 3 Riederer Frit Ingen. Stöckinger Karl, Ingen.
 - 4 Dres Herm., Kfm. Schöttgen Erwin, Kfm.

Post-Straße.

Stadtplan G 12. **PW** Hauptbahn-hof. **FM** Hauptbahnhof.

Beim Postgebäude links vom Hauptbahnhof.

- Linke Seite.
1. Reichs-Eisenbahnverwal-tung Postamt 11. Post-diensträume.
 - 2 Koch Friedr., DPDir.
 - 3 Doll Herm., DPSchaffner. Zug Wilh., DPSeft.

- Rechte Seite.
- 12.2 Reiff Alexander, Kfm.
- 1 Froch A., Herrenwäschegesch.
 - Stiersdorfer Hans, Kfm.
 - 3 Reiff Willi, Kfm. Schmitz Heinr., KfmBe.
 - 4 Weib Emil, EisenSeft.

Postweg.

PW Hardist. 5. **FM** Hardist. 86 (Kaserne).

Hardwald-Steudelung.

Sinter der früheren Telegraphen-talerne.

Eigenhand-Baugenossen-schaft G. m. b. H.

1. Fütterer Joh., Bauunter-nehmer.
2. Lang Herm., Vorarb.
3. Bauer Christ., Dreher.
7. Anabel Wilh., Schreiner.
9. Helm Ottmar, Zimmerm.
11. Bachmaier Heinr., Vorarb. Simianer Rich., PolWachtM.
13. Nagel Emil, Milchhdlr.
15. Krieg Wilh., Maler.
17. Eisele Karl, BauZühr.
19. Zöllner Max, BauDSeft.
21. Berner Karl, Gipser.
23. Wenzel Peter, Schlosser.
25. Welker Phil., Schreiner.
27. Vogt Aug., MSchlosser.

Pulverhaus-Straße.
(Grünwinkel)

Stadtplan E F 4. **PW** Hardist. 5. **FM** Pfaßst. 67

Zieht sich von Grünwinkel in der Richtung nach Bulach.

No. Linke Seite.

1. *Brauerei Sinner (Schuppen).

Putlig-Straße.

Stadtplan E 9. **PW** Karlstor. **FM** Gartenst. 67 (Industrie-Berke).

Gustav zu Putlig, Dichter, geb. 1821, gest. 1890.

Beginnt an der Jollst. und en-digt in der Brauerstraße.

- Linke Seite.
- 1.1 Treffel Karl, Kfm. (Frau).
 - 1 Ebert Karl, JustDSeft. Müller Stefan, Student.
 - 2 Herpel Philwv, EisenZnsp. Schelenz Mart., DSeft.
 - 3 Heilmann Wilh., Direktor a.D. Hummel Herm., Student. Jäger Emil, BanVorst.
 - 4 Kurz Karl, Kontrolleur.
 3. *Trapp Anton, VofZühr. (Frau).
 - 1 Gehlenmaier Lina, Seftn. Gähler Emil, EichM.
 - 2 Kaviol Heinr., Kleber.
 - Schwarz Karl, Banbeamter.
 - 3 Pfeifer Karl, Kfm.
 - Schmedenburger Karl, EisenbauZnsp.
 - 4 Börner Stef., KfmBe.
 - 5.2 Müller Max, SchreinM.
 - 1 Preis Gust., Kfm.
 - 3 Hermannau Ost., Eisenbau-DZnsp.
 - 4 Frob Otto, MaschArb.
 - H1 Reiff Wilh., Gärtner.
 - 2 Garrecht Ludw., EißEisen-BeizAnst.
 - Reitig Jul., KfmBe.
 7. *Ernst Karl, MalerM.
 - 1 Brehm Heinr., Gärtner.
 - 2 Otten Heinr., EisenSeft.

- 9/11. Lebensbedürfnisverein, G. G. m. b. H.
- 1 Lebensbedürfnisverein Karls-ruhe, e. G. m. b. H. (Dampfbäckerei u. Hauptlg.) Kleinnecht Karl, BadM. Somb Adolf, Hdlgsgeb.
- 2 Raible Karl, HausM.
- 3 Stoll Joh., KellerM.

Franz Haniel & Cie. G. m. b. H.
Kaiserstraße 231 Fernruf 4855, 4856

Stickstoffdünger, Kallsalze, Phos-phorsäure-Dünger, Düngerkalk
Groß- und Kleinverkauf

No. Linke Seite.

- 1. Kappler Karl Friedr., Kfm.
- 2. Gämber Wilh., Glaser.
- 3. Zellefchel Dom., Eisenb.-Verf. u. St.
- 4. Storz Georg, MaschlArb.
- 5. Kappler Emil, LadierM.
- 6. Kappler Karl, LadierM.
- 7. Kappler Matth., TaglArb.
- 8. Huber Wilh., InstaltArb.
- 9. Glaser Friedr., P-Schaffner.
- 10. Marquardt Friedr., DrehArb.
- 11. Wes Alb., MaschlArb.

✚ Brauerst. ✚

Rechte Seite.

- 1. Reuthe Friedr., Kunst- u. HolzArb.
- 2. Schmarz Heinr., BräudenM u. We.
- 3. Müller Rud., Wstf.
- 4. Kleinbrenner Ad., FaktorArb.
- 5. Konstandin Karl, Kolb- u. Buchbdl.
- 6. Hardod Rich., Kfm.
- 7. Waldbauer Konrad, Handels- u. Betr.
- 8. Müller Joh., StadtRat.
- 9. Ziegler Friedr., Zusp.
- 10. Kochs Anna, Putzfrau.
- 11. Revenus Jos., Gipser.
- 12. Schlegel Karl, Kolonialwaren.
- 13. Eidenhäuser Wilh., Zusp.
- 14. Kraus Emil, Kfm.
- 15. Friedrich Jos., HilfsArb.
- 16. Ernst Karl, DefMalM.
- 17. Müller Herm., Zusp.
- 18. Müller Eug., Bauinsp.
- 19. Brunner Ad., P-Sekt.
- 20. Zendenmüller Georg, MaschlArb.
- 21. Rattner Jr., Kfm u. Erben.
- 22. Leopold Wstf., P-Sekt.
- 23. Rattner Franz, FabrDir.
- 24. Ziehl Emma, KfmArb.
- 25. Herz Erich, Kfm.
- 26. Jensen Edmund, PostZusp.
- 27. Jensen Paul, DirektionsRat a. D.
- 28. Zeder Konr., P-Schaffner.
- 29. Mühlthaler Oskar, Mu- u. Hlhrer.
- 30. Bonnet Konrad, RchBeamt.
- 31. Karl Max, StadtD-Sekt.
- 32. Ständebuchführ.
- 33. Weimar Aug., KanalarbArb.
- 34. Weimar Hellmuth, DblZng.
- 35. Bard Paul, VermZusp.
- 36. Wlber Arb., KfmArb.
- 37. Wlber Luise, P-BetrArb.
- 38. Rebel Kurt, Tapezier.
- 39. Otto Heinr., Dreher.
- 40. Zepner Herm., Feinmechan.
- 41. Sid Karl, BäderM.
- 42. Billing Feitz, Werkstkontroll.
- 43. Gschmann Ad. jr., Eisen- u. D-Sekt.

No. Rechte Seite.

- 3. Schneider Thom., Reichsb.- u. Geldbähler.
- 4. Haberstroh Emil, Lehrer.
- 5. Halber Rich., Arb.
- 6. Mah Otto, P-Schaffner.
- 7. Krauth Wilh., Beamter.
- 8. Schaffstader M., LokHeizerArb.
- H1 Sid Karl, Bäderet.
- 2. Vohner Wilh., Fräser.
- 3. Sud Wilh., StadtaglArb.
- 4. Gstein Jos., BierführArb.
- 18.1 Ulmer Otto, P-Sekt.
- 2. Esinger Alex., P-Zusp.
- 3. Fischer Erwin, Haatl. gepr. Dentist.
- 4. Giesel Karl, RchMat.
- 5. Reibner Rud., Kammermusiker.
- 6. Müller Friedr., PolWachtM.
- 20.1 Fröhlich Karl, WBeamt- u. Arbeitslehrerin.
- 2. Albert Otto, Lehrer.
- 3. Braun Dr. Aug., prakt. homöopat. Arzt.
- 4. Braun Joh., LehrStellv.
- 5. König Aug., Lehrer.
- 6. Adermann Karl, Bankbeamt.
- 22.1 Gähler Karl, Mehgm.
- 2. Ruzi Karl, EisenbZusp.
- 3. Madler Friedr., Revisor a. D.
- 4. Grefher Friedr., Zusp.
- 5. Suttinger Sch., RchMatArb.
- 6. Laut Elise u. Luise, P-Betr- u. Stf.
- H1 Gähler Friedr., P-Schaffner.
- 2. Schuhmacher Wilh., Bahnarb.
- 3. Ebnanagel Emil, EisenbZusp.
- 4. Breitenmoser Jakob, Ingen.
- 5. Blattmann Karl, Bierbrauer.
- 24. *Trautmann Theod., Architekt.
- 1. Sind Wilh., P-Zusp.
- 2. Scheidlen Wilh., P-Zusp.
- 3. Munde Jul., ZuspArb.
- 4. Wunderle Rud., RchMat.
- 5. Beck Joh., EisenbSekt.
- 26. *Trautmann Theod., Architekt.
- 1. Boch Ad., KontrolleurArb.
- 2. Sandloser Reinb., Schuhm- u. Gesch.
- 3. Raeb Ost., Direktor.
- 4. Stachs Carl, RchDir. a. D.
- 5. Merkle Gust., DblZngen.
- 6. Merkle Joh., Amtsgeb.
- 7. Merkle Luise, Lehrerin.
- 8. Ruyb Jos., Lehrer.
- 9. Henninger Jul., D-WstfArb.
- 10. Henninger Karl, PostZusp.
- 11. Hochstadt Heinr., P-ZuspArb.
- 12. Weber Karl, MaschlArb.

Quer-Strasse.

(Daxlanden)

Stadtplan D 1. PW Pfarrst. 51. Zwischen Pfarr- u. Malvenstrasse. (Noch nicht hergestellt.)

Rangier-Bahnhof.

Stadtplan F G 13—16.

PW Hauptbahnhof. FM Zimmer- u. Straße 2.

Beginnt am städtischen Wasserwerk und zieht sich am Durlacher Wald bis Gottesau hin.

Reichseisenbahnverwaltung.

Volkartsweierer Brücke:

- 1. Ander Georg, StellwM.
- 2. Artmann Herm., Schlosser.
- 3. Bados Ant., BremserArb.
- 4. Bechtold Franz, P-WM.
- 5. Fuchs Daniel, O-Weichenw.
- 6. Hirschbühl Karl, StellwerkM.
- 7. Hirschbühl Karl jr., Güterarb.
- 8. Krenz Friedr., StellwerkM.
- 9. Winges Ed., Schlosser.
- 10. Ohlbeiser Joh., EisenbSekt.
- 11. Petermann Ant., StellwM.
- 12. Rothweiler Karl, StellwerkM. a. D.
- 13. Strigler Jos., Sekt. a. D.
- 3a. Albert Ferd., StellwerkM.
- 4. Stein Heinr., StellwerkM.
- 5. Frommel Christ., Weichenw.
- 6. Rothstein Alois, Weichenw.
- 7. Herling Rob., BetrLeiter.
- 8. Silberbauer Jos., Amtsgehilfe.
- 9. Stöckle Rud., Bahnarb.

Wartstation 138/139:

- 1. Gut Math., Bahnw.
- 2. Joos Jos., DBahnwart a. D.

Ranke-Strasse.

Stadtplan E 13. 14. PW Wstf- u. helmst. 36. FM Rankst. 20a.

Leop. v. Ranke, Geschichts- u. Schreiber, geb. 1795, gest. 1886.

Beginnt in der Rippurrerstrasse am Seminar II und endigt an der Mommsenstrasse.

No. Linke Seite.

✚ Morgenst. ✚

- 1.1. Konrad & Schmitt.
- 2. Dörich Jakob, WagenM.
- 3. Reichert Wilh., Schaffner.
- 4. Niedinger Berth., Lokführ. a. D.
- 5. Steinbach Phil., Schaffner.
- 6. Nonnenmacher Herm., Eisen- u. Schaffner.
- H1 Mehger Herm., BlechnerM. (Werkst.)
- 1. Schaller Theod., Schuhm. (Werkstatt.)
- 3.1. Trogus Jos., ZugM.
- 2. Grampp Karl, Anreiser.
- 3. Rober Karl, Tagl.
- 4. Habich Friedr., WstfArb.
- 5. Jüngling Rich., EisenbD-Sekt.
- 6. Gärtner Karl, Lokführer.

Weber & Albrecht Rippurrerstrasse 54 Fernsprecher 5505

Pfälzer-, Rhein- und Südkweine

Landesbank für Haus- u. Grundbesitz e. G. m. b. H. Übernahme von Haus- Kaiserallee 4
Bank und Sparkasse des organisierten Grund- und Hausbesitzes. Telephon 5846

No. Linke Seite.

5. *Steinhausen Otto, Kfm. in Saarbrücken.

- 1 Holzer Rud., Amtsgeb.
- 2 Traumerer Karl, Schlosser.
- 2 Nischel Ant., Hilfsarb.
- 3 Eikler Joh., Lofzührer.
- 3 Reim Joh., Stadtarb.
- 4 Langenstein Max, Tagelöhner.
- 4 Widmann Karl, Schaffner.

7. Reichseisenbahnverwaltg.

- 1 Rütte Friedr., Lofzühr.
- 1 Weiß Leonh., Lofzühr. a. D.
- 2 Kuchs Christof, ZugM.
- 2 Klitsch Peter, Lofzühr.
- 2 Nib Wilh., Buchhalter.
- 3 Reichert Lorenz, Eisenb. Insb.
- 3 Strickfaden Franz, Amtsbn. a. D.

9. Reichseisenbahnverwaltg.

- 1 Artmann Seb., DRSchaffner.
- 1 Aniel Joh., Lofzühr.
- 2 Krebs Wilh., Zugführ.
- 2 Schäfer Math., Lofzühr.
- 3 Baumann Joh., Zugführ. a. D.
- 3 Feher Robert, Eisenb. Sekt.

Rechte Seite.

2.2 Gunz Rich., WagenM.

- 1 Bed Johs., Eisenb. Insb. Borger Heinn., Lofzühr. a. D.
- 3 Böbler Ad., WerkD. Insb.
- 3 Schneider Karl, DMarktM.
- 4 Heid Wilhelm, Tagl. We.
- 4 Kake Karl, Schreiner.
- 4 Reubel Joh., Masch. Arb.

4.Hs Bender Joh., W. Insb. a. D.

- 1 Jgel Walter, Buchdrucker.
- 1 Trettenbach Joh., Pol. WachtM.
- 2 Gantel Joh., DRSchaffner.
- 2 Scholler Joh., W. Insb. Sekt.
- 3 Praxel Karl, Rangierauff.
- 3 Wetterauer Karl, Lofzühr.
- 4 Schell Mich., Werkzühr.
- H1 Kalnbach Friedr., D. Insb. a. D.
- H1 Köhler Aug., W. Insb. a. D.
- 2 Rembert Friedr., Bootswart.
- 2 Sexauer Wilh., Flechner.
- 3 Blud Alb., Feinmeh.

6.1 Hoffmann Joh. Bapt., BrauereidirektorWe.

- 1 Baer Leop., ReisenderWe.
- 2 Rapp Friedr., WerkD. Insb.
- 2 Müller Karl, Kellner.
- 4 Kunz Wilh., PautonteWe.
- 4 Wolf Karolina, Gesch. Gehilfin.
- H2 Schwall Heinn., Kellner.
- 3 Schrempp Ludw., FärberM.

8. *Joos Emil, SchlosserM.

- 1 Sed Joh., Kfm.
- 1 Maier Marie, Köchin.
- 2 Kramer Rich., Lofzühr.
- 3 Kreh Wilh., Eisenb. Sekt.
- 3 Fedelmeier Rob., ED. Zug.
- 3 Mohr Ludwig, Sekt.
- 4 Reeb Gustav, Maurer.
- 4 Kieger Konrad, Maurer.

No. Rechte Seite.

- H1 Gud Joh., Wagner.
- 2 Schanz Gult., Rangierer.
- 3 Kemmlerin Fritz, Zimmerm. Frau.
- 3 Sch Gregor, Rangierer.

10.3 Adam Karl, Techn. DR- Insb. Frau.

- 1 Kreh Herm., Lehrer a. D.
- 1 Dulder Aug., Aufst.
- 2 Die Wilh., D. Insb. Sekt.
- 2 Erig Aug., LehrerWe.
- 3 Grumann Friedr., Lofzühr.
- 3 Walter Fritz, DRSchaffner.
- 4 Hiffenbrand J., LadeSchaffn.

H1 Sans Joh., DMasch. We.

- 2 Sans Karl, Buchdrucker.
- 2 Soja Wilh., FlechnerWe.
- 3 Zimmermann Karl, Sattler.

12.1 Vint Karl, DR. Sekt.

- 1 Grimm Joh., Lofzühr. We.
- 2 Naas Wilh., Rader.
- 2 Wiest Adolf, G. Insb. a. D.
- 3 Zureich Franz, Reg. Rat.
- 3 Fischer Otto, Lehrer.
- 3 Grimm Rud., ED. Insb. a. D.
- 4 Bachmann Karl, Schaffn. a. D.

H1 Dittes Ludw., Res. Lofzühr.

- 1 Vilgis Sch., Masch. a. D.
- 2 Büchner Wilh., Res. Lofzühr.
- 2 Steinbach Ad., Rangier. Insb.
- 3 Geber Aug., Vor. Schlosser.
- 3 Zimmermann Gottfr., Masch. Arb.

14.1 Bisel Ludw., VäderM.

- 1 Rauch Ferd., Gew. Sekt.
- 2 Jung Wilh., Sem. Musiklehrer.
- 2 Lorenz Wend., KüferWe.
- 2 Scholl Friedr., Lofzühr. a. D.
- 3 Richter Karl, Köch. a. D.
- H1 Stübinger Gustav, Schriftf. We.
- 2 Artmann Theod., Verw. Insb.
- 3 Grimmig Otto, Modellschrein.
- 3 Kern Eug., Rangierer.
- 3 Nagel Rud., Schlosser.
- 3 Hoch Wilh., Tagl.
- 4 Huber Wilh., Lofzühr.

16. *Kunzmann Ant., Eisenb. Schaffner.

- 1 Frank Leop., MetzgerM.
- 2 Mumpff Morik, Lof. D. Heizer.
- 2 Staber Stef., Schlosser.
- 3 Hamann Adam, Verw. Sekt.
- 3 Kistner Ignaz, DRSchaffner.
- 4 Grumann Joh., Mechaniker.
- 4 Kiefer Eug., Schreiner.

+ Morgenst. +

18.2 Völkle Joh., Lofzühr.

- 1 Kiefer Karl, Lofzühr.
- 1 Kirschner Wilh., Kfm.
- 2 Wagner Friedr., Wagenauff.
- 3 Heidenreich Joh., ZugM. We.
- 3 Steiner Wilh., DR. Lofzühr.
- 4 Frank Karl, Schaffner.
- 4 Mudenfuß Ernst, Res. Lofz.

18a. *Völkle Joh., Lofzühr.

- 1 Derr Alwin, Faktor.
- 2 König Wilh., Masch. M.
- 3 Hornung Jul., Lofzühr.
- 4 Grob Seb., Werkzühr. We.
- 4 Belten Ant., Magazinier.

No. Rechte Seite.

20.1 Köhler Alb., WerkM.

- 1 Walzblöschh Peter, Masch. Schlosser.
- 2 Bauer Karl, Hilfsarbeiter.
- 2 Eder Karl, Schlosser.
- 3 Kirchgäbner Wilh., DR. Sekt. Krämer Gabr., Amtsbn. We.
- 4 Bed Christ., Post. Sekt.
- 4 Schmidt Friedr., Masch. Arb.

H1 Kuhn Friedr., Bahnarb.

- 1 Schwaninger Joh., Rader.
- 2 Vint Wilh., W. Insb.
- 2 Mumpff Simon, Wagner.

20a.1 Bachmann Ad., Väder. meister.

■ Feuermelder ■

- 2 Greiber Alb., Lofzührer.
- 2 Kleinbed Max, Dreher.
- 2 Schmidt Johs., SchaffnerWe.
- 2 Schobert Rich., Verw. D. Sekt. We.
- 2 Josef Paul, Banlangest.
- 3 Artmann Theod., Schlosser.
- 3 Gartner Alois, Lofzühr. We.
- 3 Jasber Wilh., Werkzühr.
- 3 Schaller Theod., SchuhM.
- 4 Waldenhofer Georg, Schlosser.
- 4 Praxler Herm., SchneiderM.
- 4 Knapp Karl, Schlosser.
- 4 Maier Karl, RaderWe.
- 4 Schaller Luise, Schneiderin.

+ Scherff. +

22. *Mieter u. Bauverein.

- 1 Engel Ludw., Schlosser.
- 1 Köhle Karl, DMasch. W. Arb.
- 2 Weinger Karl, WerkM. a. D.
- 2 Moser Thom., Steuersekt. We.
- 3 Heintzelmann Georg, Lofzühr. a. D.
- 3 Biele Karl, ED. Schaffner a. D.
- 4 Föhler Ernst, Zuschneider.

24. *Mieter u. Bauverein.

- 1 Feiler Christ., Metallgießer We.
- 1 Gräßlin Karl, Lofzühr.
- 2 Eber Friedr., Verw. Insb.
- 2 Reiter Leop., WerkM.
- 3 Maret Ernst, WerkM.
- 3 Rupp Jakob, Schlosser.
- 4 Schäffe Theod., Masch. Arb. We.

26. *Mieter u. Bauverein.

- 1 Boh Heinn., Wagner.
- 1 Eisenbahner-Verband, Deutsch. Verw. Stelle.
- 2 Foerster Eug., Eisenb. Sekt. a. D.
- 2 Morstatt Mart., Lofzühr.
- 3 Dies Wilh., Schmied.
- 3 Trogus Ferd., ZugM. a. D.
- 4 Rinter Franz, Schlosser. Frau

Rappenwörth-Straße.

(Daxlanden)

Stadtplan D 1. PW Barth. 51.

FM Rastentwörth. 68.

Linke Seite.

1. Kutterer Adolf, Fabrikarb.
1. Kutterer Wilh., Fabrikarb.

Carl Westermann, Karl Wilhelmstraße Nr. 90 (am Endpunkt der Straßenbahn) Grabdenkmäler Telefon Nr. 1987

Georg Fleischmann
Augustastr. 9 • Telefon 2724.

Immobilien, Hypotheken und Finanzierungen.
Vermittlung von Geschäftsräumen u. Geschäften
aller Art.

Linke Seite.

1. Moos Ludw., Maurer.
Schwall Otto, Hafenarb.
2. Mangler Friedr., Hafen-
arb. u. Schwall Felizian,
Maurer.
Weber Ludw., Fabrikarb.
3. Weber Bernh., BäckerM.
Schneider Karl, Maurer.
4. Blant Jak., Maurer.
5. Licht Karl, Maurer.
Licht Albert, Hilfsarb.
6. Licht Wend., Maurer
(Frau).
7. Bauer Lor., Tagl.
Kofer Rob., Maschinist.
8. Dannenmaier Alb., Arb.
9. Ballenberger Val., Maurer.
10. Moos Christ., Maurerpol.
Kaltner Adolf, Fabrikarb.
11. Rastatter Friedr. Karl,
Maurer.
Kaltner Engelb., Fabrikarb.
12. *Treuerei Schremp-
Pring, Karlsruhe.
Koch Joh., Wirtsh. z. Sonne
Emma, Barbara, Ausbesserin.
13. Bayer Karl, Metzger und
Wirt.
Bessert Fritz, Blechner.
Kang Alois, Maurer.
Kang Emil, ChauffeurWe.
14. Pfisterer Leo, PfläsiWe.
15. Reich Wilh., Maurer.
16. Brunner Alb., Fabrikarb.
Keller Wilh., Fabrikarb.
17. Koch Jos., Maurer.
Koch Leo, Eisendreher.
18. Dannenmaier Herm. I.,
Kostschaffn.
19. Perische Ant., Zement.
Traub Ant., TaglWe.
20. Pferrer Friedr., Landw.
21. Perisch Sim., Feldhüter.
Koch Herm., Tagl.
22. Koch Wilh., Maurer.
23. Rastatter Herm. II., Bel-
Diener.
24. Dannenmaier Alois, Ge-
meindeDiWe.
25. Weber Robert, Blechner-
W. (Frau).
Koch August, SchuhmW.
26. Kober Phil., Landw.
27. Kugel Mart., Maurer.
Koch Wilh., MaschArb.
28. Gergel Jos., Landw.

No. Linke Seite.

- 57a. Traub Jos., Tagl.
Traub Simon, Tagl.
59. Ganz Herm., FabrArb.
61. Höll Jos., MaurerWe.
Höll Leo, Gerüstbauer.
Kober A. L., Hilfsarb.

Rechte Seite

2. Licht Jos., Landw. und
Licht Cäcilie, Haushältin.
4. Traub Leo, Maurer.
6. Weber Augustin III.,
Landwirt.
8. Weber Adolf, Maurer.
Weber Otto, Schmied.
10. Niedling Jos., Hafenarb.
12. Ganz Alb., Schieferdecker.
14. Koch Emil, Maurer.
Koch Georg, Schiefer.
Koch Jos., Privat.
16. Blant Val., Fabrikarb.
Blant Seb., Dreher.
18. Dannenmaier Hs., Land-
wirtWe.
Dannenmaier Leo III,
Maurer.
20. Keiser Florenz, Tagl.
Schorpy Leop., FabrArb.
22. Heil Franz, Maschinist
(Frau).
24. Kutterer Wend., Penj.
26. Heilig Wilh., Tiefbauarb.
28. Kutterer Jak., Maurer.
30. *Vöndl. Creditverein Dax-
landen, e. G. m. b. H.
Franz Georg, Gasinstall.
32. Kutterer Nifol., Landw.
34. Schwall Jos., MaurerWe.
36. Brendelberger Simon I.,
Priv.
38. Licht Jacob, RangFrau.
Neumann Artur, Lagerarb.
Reichert Valent., Steindrücker
40. Pfisterer Joh., Landwirt-
We.
Frieblis Ludw., Fabrikarb.
42. *Kober Phil., Landw.
Rastatter Otto, Fabrikarb.
Schwall Ferd., Schiefer.
44. Schindler Adolf, Metzger-
We.
Fritz Otto, MetzgerW.
46. Pferrer Leop., Maurer.
48. Kutterer Simon, Maurer-
We.
50. Weber Wend., Tagl.
Kang Karl, Schuhmacher.

No. Rechte Seite.

52. Keiser Magdalena, Priv.
Licht Wilh., Metzger.
Weber Leop., Wagnarb.
54. Weber Franz Jos., Land-
wirt.
56. Ganz Leo, Hilfsarb.
58. Pferrer Herm., Landw.
60. Füg. Val. V., Maurer u.
Frau.
Ziegler Friedr., Tagelöhner.
62. Moos Ant., Schriftsetzer.
64. Kober Alb., Maurer.
Blant Joh., Tagl.

Rastatter Strasse.

(Rüppurr)

Stadtplan Nebentarte. PW Lange-
strasse 89. FM Langest. 1 und 47
und Auerli. 2.

Linke Seite.

1. *Fuchs u. Söhne, Rhein-
hafen.
Dahl Mich., Zugführer.
Haffner Jak., Eisenhobler.
Heinzler Jul., Kutscher.
Heinzler Otto, Ingen.
Schimpf Mina, Wirtin.
Schimpf Aug., Milchbdlg.
Spekler Karl, Schärer.
Walter Joh., WagnerW.
17. *Fuchs u. Söhne, Rhein-
hafen.
Baam Aug., MaschArb.
Burschardt Jakob, Händler.
Daag Otto, Kfm.
Lautinger Helene We.
Maifisch Karl, Landwirt.
Reis Joh., MaschArb.
Rüb Aug., Kfm.
Vielsäder Emil, Schlosser.
Weinheimer Heinr., Wasch-
anhaltsbes.
Wetterauer Georg, Zigarren-
macher.
19. Nonnenmacher Alfr., Wirt
Waltmann Alois, Tagl.
Gaiser Christ., MaschArb.
Lauer Karl, Metzger.
Tremmel Jos., LadeMWe.
- 19a. May Heinr., Metzger;
Frau KolonialwGesch.
Bachert Wilh., RangWe.
Jungfird Otto, Lackschleifer.
21. *Kornmüller Alex., Wein-
hdlr. u. Wirt.
Buchhalter Karl, Rapporteur
a. D.
Christ Franz, VierführWe.
Hafemauer Friedr., Hilfsarb.
Kühinger Karl, Schaffner.
Ehenkel Jos., Werkzeug-
bärner.
Schlotterbeck Adam, Färber.
Wursthorn Max, Stadtagl.

Wilhelm Braunagel

Spezialhaus für
Futterstoffe

Herrenstrasse 7 :: Fernsprecher 2827

Paul Drollinger
Nahrungsmittelfabrik

Sofienstrasse 117 a
Fernsprecher 3753

Fabrikation von:

Keks · Zwieback · Paniermehl

Ernt Döpfner = Bilfner

- No. Linke Seite.
23. Faigle Jul., Metzger und Wirt.
Wirtschaft Grüner Baum.
Ade Franz, Bürstenmacher.
Cremer Gust., Maler.
Kober Jos., MaurerWe.
Schlegel Max, Maler.
Sped. Jul., Bahnarb.
Reith Aug., Schlosser.
Wenz Friedr., Bahnarb.
27. Frey Gottl., SchreinerM.
Frey Friedr., SchreinerM.
Frey Marie, Lehrerin.
29. Hüß Ed., Handelsvert.
Kiefer Berth., Arb.
Lug Witt., Inspektor.
Müller Peter, SchlosserWe.
Nüßl Otto, SchneiderWe.
Nüßl Rich., SchriftfegerWe.
37. Riedinger Wilh., PolNat.
Singerlin Ad., Bauamtm.
55. Zirkelbacher Emil, Ref.-
Vofzführ.
57. Huber Karl, Vofzführ.
61. Hoffmann Karl, Steuer-
Schr. (Frau).
Weber Wilh., Fabrikarb.
63. Coopmann Heinr., Kfm-
We.
Korn Rich., Schlosser.
Müller Jos., KuffWe.
Schelling Friedr., Bahnarb.
Schmitt Anna, Schneiderin.
65. Daserer Franz, Maurer.
Daserer Ludw., Briefträger.
67. Schleier Georg, Werk-
zeugmacher.
Engelhard Aug., WerkM.
Schleier Karl, Dreher.
- 69/71. Seher Paul, Priv.
- 71a. Henn Ost., Eisenfzusp.
73. Huber Jos., Mineralw.-
Fabrikant u. Kohlenhdlg.
Mathets Ed., ZimmermWe.
75. Kiefer N., SchreinerWe.
Rastatter Jul., Silberarb.
Schelling Ad., Fabrikarb.
77. Kornmüller Frdr., Stein-
druckereibes.
79. Furrer Friedr., Landwirt.
Furrer Heinr., Bäcker.
81. Weidelich Wilh., Maurer.
83. Reiter Wilh., VBetrVstt.
85. Dofer Ant., Priv.
Kober Emil, Mechaner.
87. Hemminger Wilh., Land-
wirtWe.
Furrer Friedr., Landw.

- No. Linke Seite.
89. Schöchle Ludw., Mechan-
Mstr.
Schöchle Ludw., Apparatebau-
anstalt, Mech. Werkstätte.
Fischer Karl, Dreher.
Schöchle Jul., AmtsdienerWe.
91. *Appenzeller Friedr.,
BäckerM. (Frau).
Hohn Otto, MaschArb.
Harilieb Wilh., MaschArb.
93. *Fischer Karl, Metzger u.
Wirt (Frau).
Fischer Karl, MetzgerM.
Kornmüller Max, Schweizer.
95. Kraft Karl, Landwirt
(Frau).
Bauer Friedr., Schneider.
Kraft Karl, Landw.
97. Wittmer Franz, Schuhm-
Mstr.
Dolbe Theod., ElectrMonteur.
Fridlin, Emil, MechWe.
Kober Artb., Hiffsmont.
Kuch Emil, MaschArb.
Wittmer Herm., SchuhmGesch.
Wittmer Stefan, Kfm.
99. *Reiter Wilh., VVstt.
Hollritt Heinr., Friseur.
Boigt Rich., Blechner u. In-
stallatGesch.
101. Höger Jul., Schreiner-
MWe. und Gen.
Kögle Jul., Zimmerm.
Schnäbele Math., Dreher.
Ströble Jos., HandlgsBedoosm.
103. *van Venrooy Otto,
Bildh.
Kornmüller Friedr., Fräser.
Leuthner Joh., Glaser.
Venrooy Kurt, Kfm.
105. *van Venrooy Otto,
Bildh.
107. *Bad. Lokaleisenbahn,
N.-G.
149. Bayer Ed., Gärtner
(Frau).
- Rechte Seite.
14. *Mairisch Karl, Landw.
(Stallungen).
16. *Stadtgemeinde Karlsr.
Eberhold Jul., Maurer.
Roler Emil, Getreidemüller.
Seiß Georg, Müller.
20. Römisch-Kathol. Kirchen-
fond (St. Nikolauskirche)
22. Hollenbach Friedr., Wasch-
Anstaltsbes.
Krämer Adam, Hiffсарb.
Dögatel Friedr., DreherM.
Raab Rius, TaglWe.
Schieß Aug., Arb.

- No. Rechte Seite.
24. Hauf Dav., Privat
Feininger Leop., Hiffsmont.
Feininger Karl, Rangierer.
Niesberg Karl, Buchhalter.
Kober Ga., Bildbauer.
Baumann Anna, Priv.
26. Wilhelm Jos., Install-
geschäft.
Gwinner Emil, Schriftfeger.
Mab Wilh., Schlosser.
Strobmayer Artb., Koch und
Dsbldg.
Wilhelm Karl, SchuhmWe.
28. Burg Frdr., Feuerwehrr.
30. Fischer Karl, Metzger u.
Wirt.
Kornmüller Rud., Gärtler.
Maier Joh., Dreher.
32. Frank Joh., FabrikArb.
Frank Ost., Hiffсарb.
Frank Karl, Plauschler.
34. *Brauerei Schremp-
Prinz.
Wirtschaft a. Eibhorn.
Fischer Karl, Metzger u. WirtWe.
36. Fischer Christ., Metzger
und Landw.; Frau Co-
lonialwarengesch.
38. Walz Ad. sen., PSchaffn.
a. D.
Walz Ad. jun., Sctr.
40. Seeger Leonh., Grabeur-
We.
Kiefer Christ., Gärtler.
42. Häfele Jul., Landwirt.
Mertelbach Friedr., Eisendr.
44. Weiße Kurt, Zimmerm.
Agenturen (Frau).
Brenner Ludw., Priv.
Schlober Friedr., Gärtner.
46. Paier Konrad, Schmied-
Mstr.
48. Karl Ludw., ZugM. a. D.
50. *Bad. Domänen-direktion.
Steinmann Theod., Parrer.
52. *Stadtgemeinde Karlsr.
Pottamt Müppurr.
Braun Herm., Lehrer a. D.
Glunz Karl, Architekt u. Ge-
werbelehrer.
54. Brill Karl, Kfm.
Bauer Friedr., Weiß, Kurz u.
Kollwaren-geschäft.
Rannluch & Cie., Kolonialw.
(Zil.).
56. *Dolbe Theod., WagenM.
Dolbe Friedr., Schlosser.
Dolbe Friedr., ZimmermWe.
Kornmüller Theod., Tagl.
Förger Otto, MaschArb.
58. van Venrooy Otto, Kfm.;
Frau Kolonialwarengeschäft.

Franz Haniel & Cie. G. m. b. H.

Kaiserstraße 231

Fernruf 4855, 4856



Kohlen - Koks

Groß- und Kleinverkauf

No. Rechte Seite

90. Dahlinger Aug., Sattler.
Raus Eug., Wäber.
Züberger Alois, Tagl.

91. Wurmüller Alex., Wein-
händler und Wirt.
auf Ernst, Weber.
Sauer Herm., Metzger.

92. Marcellis, Zigarettenfabr.
Mepper Leo, Fabrikant.

93. Schönlé Rich., alt, Priv.
Gand Adolf, SchneiderM.
Grenzold Ludw. van, Masch-
Arb.

94. Fricke Sat., Schreiner-
Künder.
Furrer Aug., LadeM.
Lug Max, WertM.

95. Liner Franz, Gärtner
(Frau).

Rastatter-Rüppurr
e. G. m. b. H.

96. Graf Gregor, Stadtarb.
Föhler Est., Wagnarb.
Hornmüller Wilh., Schreiner.
Schopp Franz, Gärtner.

97. Viller Friedr., Polierer.

98. Raionstadt Alf., Schlosser.

99. Würth Friedr., Masch-
Seher.

100. Gabelmann Jul., Schloss.

101. Bender Joh., Maler.
Bort Joh., KrimWM.
Föhler Hans, BerDSehr.
Hünzler Martin, ReisVossführ.

102. Mayer Jos., Tagl.
Dietrich Aug., Tapezier.
Föhler Ernst, KfmWe.
Schmiederer Ludw., Eisen-
Becamer.

103. *Niffel Jul., Kfm.

104. Baumgärtner Wilh.,
Sattl. und Tapezier.
Baumgärtner Willi, Artist.

105. Eller Friedr., Monteur.
Hefer Feib, Kfm.

106. *Konstantin Emilie, Con-
stantin Wilh., Sattler.
Konstantin Karl, KanalWst.
Hermann Ost., Metzger.
Schwäzel Georg, Tagl.

107. Schäfer Emil, Lehrer.
Muischer Rich., Stadtschulv.
a. D.
Cabrano Ost., Marketeur.

Redtenbacher-Straße.

Stadtplan DE 10. **PW** Karlstor.
FM Karlst. 48 (Maucher).

Ferd. Redtenbacher,
Professor des Maschinenbaues an
der Technischen Hochschule,
geb. 1809, gest. 1863.

Beginnt in der Gartenstraße zwi-
schen Nr. 23 und 25 und endigt
an der Math. zwischen Nr. 4
und 6.

No. Linke Seite.

1/17. *Hummel Herm., Fa-
brikdir. (Frau).

19.2 Schmieder Ad., PrivWe.*
1 Bahls Otto, Major a. D.
3 Elsas Mart., Kfm.

4 Engelhardt Dr. Rich., DGMat.
Engelhardt Ferd., PrivWe.

21.3 Windscheid Ferd., Emp-
fangsportier.

1 Gern Leo, Kfm.
2 Werl Erich, Kfm.

3 Fernheimer Dr. Erich, Kfm.
4 Windscheid Marie, Modewerkst.
5 Bender Marie, Priv

23.2 Dieber = Lacroix R.,
MalerM.

1 Almenninger Emil, Techn.
3 Schmitz Max, Kfm.
4 Girt Theod., Prof.
Schmidt Luise Priv.

25. *Landesfiskus, Domänen-
ärar.

1 Walthr Dr. Jug., Paul Bau-
rat.
2 Kesselhauf Rud., Daurat.
3 Greiff Friedr., Daurat.
4 Seldwig Adam, BerwSehr.

Rechte Seite.

2. *Rahn Gebr., G. m. b. H.
1 Sodenheimer, Jul., Kfm.
3 Reis Adolf, FabrikWe.

4.1 Zartmann Dr. Ferd.,
PrivWe.
1 Zartmann Joh., Kunstmal.
3 Eberts, Bankbeamter.
Grimrath Werner, Student.

6.2 Safferling Phil., AgMat.
1 Scherer Sat., Priv.

8.3 Müller Dr. Friedr.,
AmtsGerDir. (Frau).
1 Paulsen Bruno, Prof.

10.1 Hammer Gust., alt, Priv.
2 Wiser Adolf jun., Kfm.

12.1 Bad. Landesverein für
innere Mission e. V.
2 Ostermeier Johs., Missionar.
3 Rödel Math., Priv.
4 Hoffmann Karl, Missionar.

No. Rechte Seite

14. *Bad. Landesverein für
innere Mission.
Töchter-Seim.
Höchstetter Berta, Bortieherin.

16. *Hofknecht Dr. Ernst,
Arzt und Gen.
1 Enderes Frieda, Lehrerin.
Enderes Geinr., Kfm.

2 Holzschuber Ludw., Frhr. v.,
Oberleutn. a. D.
Steil Moritz, BauMWe.

3 Klumb Rud., AgMat.
Schnepp Dr. Jul., Kfm.

4 Kraß Ludw., RechnFührWe.

18. *Hummel Herm., Fabrik-
dir. (Frau).

Reichs-Platz.

Stadtplan G 10. **PW** BeBreite-
st. 88. **FM** Breitest. 58 (Ldive).

Wird von der Reichsstraße bei
der Kreuzung der Gebhardstraße
gebildet.

Reichs-Straße.

Stadtplan G 8—11

PW BeBreitest. 88 u. Hauptbahn-
hof. **FM** Hauptbahnhof und
Breitest. 58 u. 125.

Beginnt am Bahnhofplatz u. zieht
nach Westen bis zum Barbarossa-
Platz.

10.1 Doncker Gust., Kfm.
2 Burgdorf Hugo Kfm.

12. Best Peter, Handelsvert.

Reinhart-Straße.

(Rüppurr)

Stadtplan Nebenkarte.

PW Langestraße 69.
FM Langest. 47.

(Reinhart, häufig als Vornamen
der Herren von Rüppurr.)

Verbindet im Bogen die Rastat-
ter mit der Baitstraße, parallel
zur Fronstraße.

(Noch nicht hergestellt.)

Reichenstein-Straße.

Stadtplan B 9. **PW** Mühlburger-
tor. **FM** Nördl. Silba Prom. 1.

Sigmund Karl Johann
Freiherr v. Reichenstein,
bad. Gesandter in Paris, mehr-
fach bad. Minister,
geb. 1766, gest. 1847.

Verbindet die Stadel mit der
Feuerbachstraße nördlich vom
Amtsgefängnis.

Sämtliche Konsumweine | Weber & Albrecht Rüppurrstraße 54 Fernsprecher 5505

Landesbank für Haus- u. Grundbesitz e. G. m. b. H. Telegramm-Adresse GRUNDBANK Kaiserallee 4
Bank und Sparkasse des organisierten Grund- und Hausbesitzes. Postscheckkonto 24.300. Telefon 5846

Rend-Straße.

Stadtplan DE 11. **PW** Karlstor.
FM Karll. 63 (Schrempf).
Ludwig Rend, Direktor des
Oberschulrats, späterhin Präsident
des Verwaltungsgerichtshofs.
geb. 1826, gest. 1877.

Beginnt an der Gartenst. zwischen
Nr. 5 u. 5a und zieht an der Ost-
seite des Reformgmn. (Goethes-
Schule) entlang bis zur Mathst.

No. Rechte Seite.

- 2. Reformgymnasium
(Goetheschule).
- 4.2 Beck Otto, EisenbInsp.

Rejeden-Weg.

(Rüppurr)

Stadtplan Rebenarte.
PW Langestraße 69.
FM Rejedenweg 24.

Gartenstadt Karlsruhe,
e. G. m. b. H.

Linke Seite

- 53. Koblich Johs., Buchhalter
- 55. Burd Febr., VerwDsekr.
- 57. Hildebrand Herm., P-
Schaffner.
- 59. Pensky Aug., Kupferstech.
- 61. Kiefer Fritz, Kfm.
- 65. Schieni Herm., DZsekr.
- 67. Zimbelmann Gg., Eisenb-
Insp. a. D.
- 69. Joher Jac., HLehrer.
- 71. Stadler Jos., ResFührer.
- 73. Kiefer Ludw., P-Schaffner
- 75. Weber Aug., VerwAfst.
- 77. Köhle Karl, P-Schaffner.
- 79. Keller Rud., P-Schaffner.
- 81. Schmälzle Friedr., Schnei-
der.
- 83. Weiß Max, Kfm.
- 85. Funt Jos., MaschSeher.
Edert Wilh., Kfm.
- 87. Schuster Artur, DReg-
sekr.
- 89. Schreiner Max, Verw.D-
Insp.

No. Linke Seite.

- 91. Burd Friedr., EisenbInsp.
- 93. Keller Joh., P-Schaffner.
- 95. Zimmel Heint., Lokführer.
- 97. Rösch Ferd., WerkM.
- 99. Scheibel Rob., RechNat.
- 101. Kuppel Aug., Krim-
Sekt.
- 103. Renner Jos., WerkM.
- 105. Krause Herm., FInsp.

Rechte Seite.

- 70. Brauns Marta, ArztWe.
- 74. Bihlmaier Rich., Kraft-
fahrer.
- 76. Hilp Friedr., GSekr. a. D.
- 78. Bey Joh., AStt a. D.
- 80. Buhl Georg, MaschArb.
Gufnagel Haus, DMonteur.
- 82. Kinzig Karl, DZsekr.
- 84. Dörr Walter, techn. Aug.
- 86. Schidle Gust., Lehrer.
- 88. Trumpp Karl Friedr.,
BauDsekr.
- 90. Deuchler Emil, Schlosser.
Kuffler Kurt, EisbDsekr.
- 92. Heidelberger Jos.,
P-Schaffner.
Kull Karl, BetrAuff. a. D.
- 94. Imhof Theod., PolWacht-
M.
- 96. Dietrich Friedr., Glaser.
- 98. Tränkle Herm., Lokführ.
- 100. Dörmann Phil., Lok-
führer.
- 102. Held Friedr., Eisenb-
BetrAfst.
Kopp Hanns und Luise.
- 104. Wahlert Ernst, Prof.
- 106. Markert Konr., Kfm.
- 108. Häffner Jos., Eisenb-
Insp.
- 110. Werner Paul v., Gene-
ralmajor z. D.

Reuth-Straße.

(Grünwinkel)

Stadtplan B 4. **PW** Hardist. 5.
FM Durmersheimerst. 29 (Sinner)
Zwischen Hopfens- und Pulver-
hausstraße.
(Noch nicht hergestellt.)

Rheinhafen.

Stadtplan A—C 1—3. **PW** Rhein-
hafen. **FM** Hansast. 9 (Schaefer
& Co.), Südbedenst. 16—20.
(Carnab), Werftballe II, Südb.
Uferst. 8 u. Werftst. 12 (Matzrein.).
Siehe Hansastr. Hochbahn-
straße, Nordbedenstr. Südb.
bedenstr. nördliche u. südliche
Uferstraße und Werftstraße.

Rhein-Straße.

Stadtplan B C 4. 5. **PW** Hardt.
II. 5. **FM** Beter und Paulplatz 2
und Rheinstraße 82.
Bildet die Fortsetzung der Kaiser-
allee von Nr. 86 und 151 an und
endigt in westlicher Richtung in
der Anielingerstraße.

No. Linke Seite.

- 5.1 Sped Karl, BahnVerw.
a. D.
- 3 Karber Karl, SchuhMk.
Schellhaas Karl, PrivatB.
- 7.1 Beder Ernst, Priv.
- * 1 Wegner Wilh., Kfm.
- 2 Müller Aug., Prof.
- 3 Cullmann Walter, Kfm. a. D.
- 4 Rosinger Wilh., PolDkt.
- 9.1 Schuler Aug., Uhrmach.
Mayer Christl., Bahndobehrk.
a. D.
- 11.2 Doldt Rob., MalerM.
1 Bed Karl, Kfm.
Nahm Ferd., PfistererM.
- 2 Scheidweiler Karl, FinSekt.
- 3 Götz Max, Kfm.
- Müller Rob., Monteur.
- H1 Doldt Rob., MalerM.
(Werkstatt).
- 2 Moses Wilh., SchreinerBe.
- 13.2 Haß Val., Elektrotechn.
1 Frederiksen Elsa, Buchhalter.
- 3 Götz Franz Josef, Bürob-
heber.
- H1 Electr. InstallGesch. Pol. Arb.
- 15.2 Schumacher Hch., Kfm.
(Frau).
- 1 Hohl Fritz, Gastwirt.
- 3 Schmitt Karl, Schlosser.
- 17.1 Varquet Wilh. Friedrich
Bäder.
- 2 Sohns Emil, Buchhalter.
- 3 Schäfer Max, Schlosser.
- 4 Döring Heint., Fabrikarb.
- 19.1 Kohler Friedr., Goldarb-
Be.
- 1 Kohler Lina, Priv.
- 2 Eberhard Sofie, Komistin.
- Lang Emma, Bürogehilf.
- Lang Frieda, HLehrerin.
- Lang Sal., ASttBe.
- Neuburger Eberh., PrivBe.
- 3 Pfeifer Andr., ZimmermBe.
Pfeifer Marie, Arbeiterin.
Schraft Albert, Kfmmacher.

Carl Westermann, Karl Wilhelmstraße Nr. 90
 Grabdenkmäler
 (am Endpunkt der Straßenbahn)
 Telefon 96, 1987

Georg Fleischmann

Spezialgeschäft für Immobilien u. Hypotheken.
Handelsger. eingetr. Firma.

Augustastr. 9 • Telefon 2724.

Wilhelm Braunnagel Aussteuer-Artikel Herrenstraße 7 ::: Fernsprecher 2827

No. Linke Seite.

1. Dold Ferd., MaurerM.
 1. Herbrecht Wilh., Bauhof.
 1. Dold Erwin, BauM.
 1. Rohner Gottfr., Maurer.
 1. Gottner Max, BlechnM.
 1. Gottner Max, Blechnerei (Berstf.).
 1. Hummel Louis, MalzWBe.
 1. Rosenlab Bernh., Maschinist.
 1. Helwig A., PrivWBe.
 1. Hannach G. m. b. S., Sozialwaren. (Hil.).
 1. Wolf David, Färbereibes. (Hilale).
 1. Pitterer Geschw. Lina und Anna, Kleidermachern.
 1. Bauer Dr. phil., RegNat.
 1. Burhard Hans, Kfm.
 1. Regel Karl, Lehrer.
 1. Bender Alb., Pfarrer a. D.
 1. Bergmann Karl, PolWachtM.
 1. Zroll Jos., KraftwFabr.
 1. Dold Gust., LokFabr.
 1. Gaißert Wilh., Arb.
 1. Kühr Franz, Fabrikarb.
 1. Stolz Herm., GastwirtWBe.
 1. Würg Heimr., Bierfabr.
 1. Krumpholtz Jos., Fabrikarb.
 1. Dold Gottf., Former.
 1. Sogt Val., Tagl.

+ Anst. +

1. Bogmann Max Jen., Sozialwaren.
 1. Bogmann Max, jun., Bertr.
 1. Biedner Otto, Verbandsbeamt.
 1. Sogt Ferd., BlechnM.
 1. Krause Wilh., Tagl.
 1. Wagner Rich., UhrmWBe.
 1. Wagner Rich., Kfm.
 1. Stangelt Ludw., Samen-
 teurWBe.
 1. Kovad Peter, SchneiderWBe.
 1. Appenbahn Adam, PolSerg.
 1. Gräber Rich., Schlosser.
 1. Müller Bernh., Bürsten-
 u. Pinselfabrkt.
 1. Brunner Berth., Kranenf.
 1. Gattmi Friedr., SattlerM.
 1. Heninger Heimr., Hand-
 schuhWBe.
 1. Wemer Friedr., FabrArbWBe.
 1. Helmking Karl, Ortho-
 pädeWBe.
 1. Fisch Ed., Lederhdlg.
 1. Habermehl Georg, Schriftst.
 1. Gerlinger Karl, Obsthändler.
 1. Schäffer Friedr., Gürtler
 WBe Erben.
 1. Müller Andr., Mäler.
 1. Wieland Rich., BerlM.
 1. Wreicht Wilh., Zimmerm.
 1. Gemeinschaft des ev. Vereins
 für innere Mission, Augs-
 burg. Bekenntn.
 1. Kaldas Joh., FabrArb.
 1. Gerlinger Karl, Wandl.
 1. Heber Heimr., SchuhmM.
 1. Gais Bernh., Schlosser.
 1. Graf Gregor, Fuhrmann.
 1. Ziola Karl, Arb.

No. Linke Seite.

- 39.2 Schütz Max, SchlosserM.
 1. Baumann Berta, Arb.
 1. Schütz Kath., We.
 3. Eilenbraun Heimr., KüferWBe.
 1. Schneider Otto, Glaser.
 41. Arker Dr. Jos., Apotheker.
 1. Rhein-Apothek.
 43.1 Eichelhardt Jul., SattlM.
 2. Jäger Wilh., Privatier.
 3. Rebenus Max, MonieurFrau
 H1 Wiedmann Heimr., Retoucheur
 43a.2 Scheidweiler Gust., Priv.
 1. Bierhalter Franz, PBeitrWstf.
 1. Frau Delitateffen.
 2. Kautschker Max, HBerf.
 3. Berger Leonh., DrSchr.
 1. Emerich Jos., StbWstf.
 4. Baumann Aug., Zimmermann
 1. Schneider Friedr., Zuschneider
 45.1 Kraft Otto, UhrmM.
 1. u. 2. Koch Herm., Schlosser.
 1. Schorpp Frdr., DampfWstf.
 1. (Hilale).
 3. Sager Georg, Expedient.
 1. Stern Math., Kfm.
 4. Labr Ferd., Schlosser.
 1. Reimann Karl, Mechaniker.
 47.2 Decker Friedr., BauM.
 u. Arch.
 1. Nerlinger Adoff, DrSchr.
 1. Richter Paul, Friseurgesch.
 3. Dablinger Heimr., Schlosser.
 49. *Bürt Karl, Wirt.
 1. Greuter Alb., MechanikerM.
 2. Kistner Herm., EisenZugen.
 4. Waader Franz, MechanikerM.
 1. Berg Aug. J., Schußfabrikant
 49a. *Stadtgemeinde.
 51.2 Scheeder Karl, Metzger-
 M. u. 1. Matz Emil, Metz-
 gerM.
 1. Bonde Bruno, Postbeamter.
 2. Born Heimr., Maler.
 53.1 Häberle Eug., BäckerM.
 2. Herrmann Fridol., Schiffsb-
 eiter.
 3. Dill Wilh., WundarztweidnWBe.
 1. Hebamme.
 1. Dill Wilh., MaschlArb.
 H2 Erdrich Ludw., Bierbrauer.
 55. *Lebensbedürfnisverein
 Karlsruhe.
 1. Lebensbedürfnisverein (Hil.).
 2. Müller Jos., MesserWBe.
 3. Dold Rob., Bauinsp.
 1. Hofmeister Steph., PortierWBe.
 57.2 Guggler Frits, Pharma-
 zeut, Drogeriebes.
 1. Strauß-Drogerie.
 2. Reichardt Karl, Schlosser.
 3. Dold Leop. BerwZusp. a. D.
 1. Weber Alf., StbWBe.
 59.1 Christ Theod., Küfer.
 3. Kistner Friedr., Seizer.
 H2 Lenz Alf., Schreiner.

No. Linke Seite.

- 61.2 Brehmer Karl, PrivWBe.
 1. Bagner Frits, Kfm.
 2. Brehmer Karl, Kfm.
 1. Weinzell Hans, Schreiner.
 3. Metzger Ludw., Amtsgeb.
 1. Schulze Karl, Hilfsarb.
 63.2 Angel Georg, KfmWBe.
 1. Angel Gebr., ManufakturW.
 2. Angel Erwin, Kfm.
 3. Schweller Erna, Handarb-
 1. Lehrerin.
 1. Schweller Rob., KfmWBe.
 4. Frits Franz, Kfm.
 1. Widmaier Frz., WeisgerberWBe.
 H2 Frank Herm., Weisgerber.
 3. Hannich Wilh., Schlosser.
 65.2 Seidenheimer Ros., Kfm.
 1. Haller Karl, MaschlArb.
 H1 Benz Heimr., Bahnarb.
 67.1 Barquet Gust., BäckerM-
 1. WBe.
 1. Barquet Ad., jr., BäckerM.
 2. Cavalier Emil, Kranenfähr.
 3. Deiter Mich., SchuhWBe.
 1. Wingerzahn Leo, Konditor.
 69. *Fischer Gust., Kfm., Eisen-
 1. hdl.
 1. Dittenhöfer Isidor, Schrift-
 1. feherWBe.
 1. Göttemann Joh., Maschinist.
 1. Zeh Friedr., AntscherWBe.
 2. Gröbndel Karl, Schuhm.
 71.2 Fischer Gust., Gemein-
 1. handlung.
 1. Fischer Gust., vorm. Fr.Zim-
 1. mermann, Eisen u. Eisen-
 1. warenhdlg.
 1. Hartmann Rich., Papier- u.
 1. Schreibwaren.
 2. Schwierzke Reinhold, Papier-
 1. warenhdlg.
 73.1 Dold Gust., MalerM. u.
 1. Zigarrengesch.
 2. Schütz Karl, SchlosserM.
 H1 Dold & Wagner, Maler u.
 1. Tapetiergesch.
 75.2 Bollmer Herm., Kfm.
 1. Benesch Franz, Uhrmacher-
 1. gesch.
 77. *Nieten Carl Aug. & Co.,
 1. Kommanditges.
 1. Spanische Weinballe, Gasth.
 1. zur Krone.
 1. Stöbber Albert, Wirt.
 2. Deber Bruno, Kfm.
 + Gardst. +
 79. *Bad. Lederwerke Karls-
 1. ruche, A.-G.
 1. Kutterer Valentin, Lederfort.
 1. Bollmer Friedr., MaschlArb.
 81. *Bad. Lederwerke, A.-G.
 1. Bollm Karl, FärbWBe.
 83. Böhlinger Ludw., SattlM.
 85.1 Scherer Karl, Handelsm.
 1. Mohila Ivan, SchuhmM.

Paul Drollinger
 = Nahrungsmittelfabrik =

Sofienstr. 117 a Spezialbrote:
 Fernspr. 3753 Schlüterbrot, Vollkornbrot, Grahambrot

Hoepfner-Bräu — Das Qualitätsbier

- No. Linke Seite.
- 87/89. *Kohler Bernh., Fuhrmann-Erben.
- + Konstell., Lamey- u. Mühlst. +
+ Eisenbahn +
- 97.1 Scheib Karl, Bauunterm.
1 Sed Ferd., Kraftfahrer.
Maragrande Jul., Stellw.M.
2 Fütterer Ludw., Beamter.
Schupp Karl, WerkM. a. D.
3 Herzog Peter, Kranenführer.
Schäfer Herm., WerkM.
4 Elfer Gg., Borarb.
5 Selter Karl, Maler-Gesch.
Prekler Jul., StädtVrb.
- 99.1 Häfner Karl, VäderM.
2 Proderhoff Wilh., PlatzM.
Schmitt Jos., StellwerksM.
3 Rabe Heint., Zimmerpolier.
Jäger Heint., Döhlbdr.
4 Krenker Jos., Schmied.
Wunsch Friedr., Ofenbauer.
5 Rosenfranz Jul., Borarb.
Unser Karl, Schlosser.
- 101.1 Ruf Georg, Buchdr.Bef.
2 Ruff Herm., Weißgerber.
Schuch Rob., Dreher.
3 Rabe Heint., WeichenwBe.
Rauhmilller Heint., Schlosser.
4 Leopold Egon, Afm.
Thoma Jos., PlatzMBe.
5 Mayer Otto Friedr., Buchdrucker.
103. *Rosenfeld u. Cie.
1 Kiebler Franz, WerkM.
2 Schorsch Wilh., OberM.
4 Theis Wilh., HüttenM.
Wilhelmi Wilh., HüttenM.
105. *Doldt Ferd., MaurerM.
1 Lang Ant., PrivatWe.
Wisniewsky Walter, Schlosser.
Weber Aug., EisenbSefr.
2 Aett Leop., WerkM.
Schmidli Adalb., Ing.
3 Hofmann Karl, HilfsVrb.
Müller Max, RichtM.
4 Claus Karl, MalchFormier.
Maltch Wilh., WerkM.
5 Burster Konr., SchlosserM.
107. *Kath. Fürsorgeverein f. Mädchen, Frauen u. Kinder e. V.
1 Antoniusheim, Schwester Oswald, Oberin.
- 113.2 Guhl Karl, Fabrikf.
1 Seegmüller Max, Csefr.
2 Hoffman Ernst Wilh., KüferMBe.
3 Meid Hubert, Hilfsarb.
Ruppel Heint., Kranenführ.
4 Kieß Wilh., Afm.
Pau Lorenz, Mechaniker.
5 Verroth Heint., Säger.
Schwambach Friedr., WerkM.
H1 Guhl Karl, Holzbearbeitungswerk.
- 115.1 Liebig Martin.
115.2 Ubtig Moritz, ProfWe.
3 Siegele Wilh., Schmied.

- No. Linke Seite
- 123.1 Würz Dav., Priv.
2 Sed Heint. Georg, Schreiner.
3 Schneider Alwin, Schlosser.
Schneider Johann, BahnVrb-We.
- Rechte Seite.
- 4.3 Mayer Raf., Viehhdl.
1 Kirchhof Rud., Ingen.
2 Kessler Ebeob., RegZup.
H1 Mater Karl, MagVrb.
2 Leberle Friedr., Tagl.
3 Stavae Rob., MalchVrb.
- 6.1 Sitter Ad., FahrradVrb.
2 Joos Karl, SchlosserWe.
Raber Herm., Vrb.
3 Hellriegel Job., Tagl.
Klees Leop., Vrb.
Kieselmann Christl., Vrb.
H1 Adam Jakob, Stadtarb.
Walter Hugo, Musiker.
2 Hembele Wilh., FabrVrbWe.
Harter Jakob, Tagl.
3 Kühn Aug., Tagl.
- 8.1 Knobloch Jak., PflästM. (Frau).
1 Rader Gottfr., WerkM.
2 Sud Joh., MalchM.
Maratuff Haber, Afm.
Straub Ernst, SteuerSefr.
3 Birkenmaier Karl, Modell-schreinerM.
Zimmermann Friedr. Janag, Priv.
4 Koch Karl, Lagerarb.
Reiser Bernh., Maurer.
H1 Kleber Georg, Modellschrein.
Mairer Jos., Dreher.
Wagner Paul, Vrb.
2 Gebhardt Emil, Former.
Siegel David, FabrikarbWe.
Weidart Bruno, Rader.
- 10.2 Burghardt Jak., Holz- u. Kohlenhdlg.
1 Bräutigam Herm., EMechan.
Frey Jos., HdlWe.
Hirt Willi, Schlosser.
2 Mayer Sofie We.
3 Dold Emil, autogen, Schw.
Reiffner Christl., Strassenwart.
H2 Rittmann Karl, Küfer.
Schweigert Konr., Weißgerb.
- 12.1 Hofmann Jak., Photoar.
1 Hofmann Jak., photogr. viel.
2 Hanting Joh., Wächner.
3 Hübe Elsa, Teleg-Assistentin.
Schilling Seb., StrWtrVrb.
4 Gerhardt Gottl., Schlosser.
Wipfler Val., Schlosser.
14. *Evang. Kirchengemeinde, Karls.-Mühlburg.
1 Galtz. a. d. drei Linden
Eckert Karl, HilfsVrb.
2 Christ Friedr., Verwalter.
Graf Jak., BauCsefr.
Graf Karl jr., (Kleff. Artikel).
Altingman Karl, AfmWe.
Schneerpflug Karl, Zimmerm-We.
Reiser Emil, Csefr.

- No. Rechte Seite.
- 3 Dentler Wilh., Tabesier.
Gaby Caroline, Arbeitslehren.
Gib Joh., AfmWe.
Horn Mich., Friseurgesch.
Kugel Georg, Afm.
Lütke Ad., BürovorstWe.
4 Baumerl Gg., Kriminalsefr.
Denaler Gust., DBanSefr.
Fried Peter, Privat.
Singer Peter, DBerwSefr.
Wirtzle Karl, Afm.
5 Prod Karl, Mechaniker.
Pöbler Jul., MalchSchlosser.
Gürle Ad., Fabrikarb.
- 16.1 Rahn Adolf, Afm.
1 Rahn Ad., Manufakturwaren- und Musikergesch.
2 Baer Moses, Priv.
18. *Imbery Ad., AfmWe., Erben.
1 Schulz Max, Schlosser.
2 Saar Herm., SchneiderM.
3 Solstein Emil, Zimmermann.
Jurafsch Franz, Monteur.
4 Glomann Christl., We.
H2 Kästel Rob., Vrb.
- 20.1 Dörrich Friedr., AfmWe. (Weinhandlg.).
2 Berner Karl, Modellschreiner.
Gerstenberg Joh. We.
Reiser Aug., Schlosser.
3 Bittschine Wilh., FabrVrbWe.
Ernst Ludw., Inhall.
+ Auitst. +
22. *Eitelmann Jean, Weingroßhdlr.
1 Birtsch. a. Stadt Karlbeude.
Wagner Karl, Birt.
2 Arumeh Karl, Weinstomff.
H1 Benzinger Adf. J. Eitelmann, Weintelleret, Vrb-fabr.
- 24.1 Einsele Friedr., MeßgM-We.
2 Seimle Elisabeth, Färbgererin
3 Bogt Friedr., Schlosser.
+ Geibst. +
- 26/28. *Sinner A.-G.
30. *Sinner A.-G.
Gasthaus a. Westendhalle.
2 Streule Max, Birt.
Stadler Val., Lederhdlg. u. Schäftefabrik (Gescht).
- 32.2 Erhard Jos., PrivWe.
1 Erhard Jos., Inh. Aug. Erhard, Holz- und nordwaren-lager.
2 Erhard Aug., Afm.
3 Dilein Gertrud, Verkäuferin.
Heimann Gg., Werkfchb.
- 34.1 Weber Joh., SchuhmM-We.
2 Ig Franz, RevisorWe.
Schäfer Wilh., Schlosser.
3 Falt Dr. Max, prakt. Zahn-arzt.
Weiß Luise u. Babette, Priv.
4 Sermersheim Georg, DBsefr. a. D.
5 Wagner David, AfmWe.

Franz Haniel & Cie. G. m. b. H
Kaiserstraße 231 Fernruf 4855, 4856



Briketts-Brennholz
Groß- und Kleinverkauf

Rechte Seite.
 Ha. u. 2 **Wizemann Herm.**,
 Fahrradhdlg. (Frau).
 1 **Egger Aug.**, ParerWe.
 2 **Wöring Aug.**, Buchdrucker.
 Ha. ***Vollrath Jos.**, PrivWe.
 Erben.
 1 **Reemel Friedr.**, Papierhdlg.
 u. Buchbinerei.
 2 **Hirshberger Otto**, OstSekt.
 3 **Preußner Peter**, Hilfsarb.
 + Sedant. +
 Ha. ***Pfeiffer Friedr.**, Mau-
 rerWe.
 1 **Oranik Chr.**, StMabnerWe.
 2 **Sped Emil**, DVSchaffner.
 Ha. **Henninger Aug.**, Blech-
 u. u. Install.
 1 **Henninger Arthur**, BlechM.
 2 **Koog Wilh.**, ModellSchreiner.
 3 **Kemm Karl**, Flechmer.
 4 **Kauf Wilh.**, Förder.
 5 **Schumann Friedr.**, Kalkulat.
 6 **Freud Ana.**, Chauffeur.
 7 **Haas Eug.**, Dreher.
 8 **Wolcher Herm.**, FabrArb.
 9 **Müller Theod.**, Tagl.
 Ha. **Holzwarth Gg.**, KfmWe.
 u. Kinder.
 1 **Holzwarth G.**, Nachf., Jnb.
 2 **Emil Koeler**, Kolonialw. u.
 Futtermittelgesch.
 3 **Koeler Emil**, Kfm.
 4 **Haltner Karl**, PolWM.
 5 **Reimer Ludw.**, MechanWe.
 6 **Ernst Karl Friedr.**, Kfm.
 7 **Wagner Lor.**, Agent.
 8 **Hoff Herm.**, KontreBeamt.
 Ha. **Schweerpflug Karl**, Ma-
 lerM. u. KolonialwGesch.
 Ha. **Müller M.**, Mineralw.-
 Fabrikant.
 1 **Wirths z. Aheinsanal.**
 2 **Himmelman Georg**, Metz-
 gerM.
 3 **Kocher Wilh.**, Maler.
 + Markt. +
 Ha. **Rhein. Creditbank A.-G.**
 Mannheim.
 1 **Fraber Karl**, Friseurgesch.
 Rheinische Creditbank, Nieder-
 lage Karlsruh. Mühlburg.
 2 **Wber Friedr.**, Bankregisrtr.
 3 **Ernst Ernst**, Bankdirektor.
 4 **Wes Gust.**, Weißgerber und
 MetzgerWe.
 Ha. **Mangold Wilh.**, Pferde-
 mehger u. Händler.
 1 **Mangold Alfons**, Pferde-
 mehger.
 Ha. **Schneher Jak.**, Kfm.
 1 **Schneher J.**, Manufakturw.
 (Hl.).
 2 **Schuhhaus Schwarz.**
 3 **Schwarz Jos.**, Kfm.
 + Hardist. +
 1 **Zahl zu Hardist.** 25.

No. Rechte Seite.
 50a. ***Sinner A.-G.**
 1 **Naber Wilh.**, Friseur.
 2 **Schneider Wilh.**, Fischerei u.
 Schiffartifel; Frau Geb-
 amme.
 3 **Leicht Jos.**, MaschinistWe.
 4 **Nieger Alb.**, Heizer.
 5 **Koch Stefan**, Schmied.
 6 **Münzer Franz**, FabrArb.
 52.1 **Schaible Friedr.**, Bäcker-
 M. (Frau).
 2 **Müller Theob.**, Schlosser.
 54.1 **Armbruster Wilh.**, Schlof-
 ser.
 2 **Armbruster Jos.**, Reißschneid.
 56.1 **Schneider Rupert**,
 PferdemeherM.
 + Fabrikst. +
 56a.2 **Deck Karl**, SchmiedM.-
 We.
 1 **Schreiner Jak.**, Eisenblst.
 2 **Bindel Karl**, Kontroleur.
 3 **Bernius Friedr.**, SchlosserWe.
 4 **Kleinfaed Heinr.**, MaschArb.
 5 **Schäfer Emil**, Kfm.
 6 **Sped Job.**, WirtWe.
 58.1 **Holstein Karl**, Metzgerei.
 2 **Rehle Emil**, Schreiner.
 3 **Ganz Rob.**, Kfm.
 4 **Margus Jos. Jak.**, KrimSekt.
 5 **Robn Ludw.**, KrimSekt.
 6 **Klein Wd.**, Flechmer.
 7 **Noller Emma**, Kontoristin.
 8 **Oberhäuser Joh.**, Hdlsgsch.
 9 **Berg Aug.**, Kfm.
 60. ***Pfisterer Bened.**, Bau-
 unternehmerWe.
 1 **Greiner Karl**, Kfm.
 2 **Körster Otto**, Weißgerber.
 3 **Settinger Georg**, OVerwSekt.
 4 **Kirmse Otto**, Weißgerber.
 5 **Jösel Ost.**, Kalkulator.
 6 **Schwarz Friedr.**, Kfm.
 7 **Jösel Engelhard**, Schneider
 MWe.
 8 **Schmieder Karl**, MaschArb.
 + Verdenst. +
 62.2 **Pfeifer Wilh. Frdr.**,
 WertMWe.
 1 **Sped Friedr.**, WertM.
 2 **Wfeiser Karl**, SchlosserM.
 3 **Hammer Jos.**, Kupferschmied.
 4 **Koch Leop.**, Schlosser.
 64.1 **Gehrig Wilh.**, EisenD-
 Sekt. u. 2. Koch Gustav,
 Gärtner.
 3 **Nanson Georg**, VerwSekt.
 4 **Koch Gust.**, Gärtner.
 5 **Schubfiser Jul.**, EisendrWe.
 66.2 **Dahlinger Gust.**, Eisen-
 gießer.
 1 **Liebig Otto**, Kfm.
 2 **de Vortoll Gust.**, Rangierer-
 obmann.
 3 **Schoch Jos.**, ElEcdn.
 4 **Bisot Georg**, Aufseher.
 5 **Schmoll Karl**, Schlosser.
 6 **Dod Job.**, MaschVerw.
 7 **Wirtz Job.**, Zementarb.

No. Rechte Seite.
 68. ***Frey Dr. Karl**, Lehrer.
 1 **Schmielewski Jos.**, Möbel-
 schreiner.
 2 **Maler Karl**, Vertr. f. Müb-
 lenfabrik.
 3 **Kuchs Jak.**, jr., SchneiderM.
 4 **Göhmann Faber**, FabrArb.
 5 **Gaaa Karl**, PolWachtM.
 H1 **Sebffer Karl**, Kraftfabrer.
 70.1 **Glasner Jak.**, Architekt.
 2 **Naber Wilh.**, Vertreter.
 3 **Kammerer Hermann**, WertM.
 4 **Frenkel Heinr.**, Maschinist.
 72.2 **Schweerpflug Friedrich**,
 KrimSekt.
 1 **Schrieb Melchior**, WertM.
 2 **Brehmer Karl** sen., Priv.
 3 **Sant Adolf**, LagerM.
 H2 **Brehmer Karl** jr., Aluminium-
 verband.
 74. ***Meier Dan.**, Kfm. (Frau).
 1 **Albrecht Herm.**, Zementarb.
 76.2 **Buttmi Ludw.**, Jngen.
 1 **Kieger Ernst**, Bohrer.
 2 **Rheinbold Adolf**, Schlosser.
 3 **Rheinbold Karl**, Dreher.
 H1 **Obert Rud.**, Amtsch.
 2 **Walzer Franz**, Buchh.
 78.1 **Müller Ludw.**, FabrArb.
 1 **Friebel Wilh.**, Former.
 2 **Engelhardt Ab.**, MaschGehWe.
 H2 **Ufenbens Math.**, Tagl.
 80.1 **Deck Ludw.**, Schreiner.
 2 **Femm Ludw.**, Schneider.
 82.1 **Gollina Frdr.**, BlechM.
 u. InstallWe.
 1 **Gollina Friedr.**, Arb. Wilh.
 2 **Gollina Blocherei** u. In-
 stallationsgesch.
 ■ **Feuermelder** ■
 84. ***Mangold Wilh.**, Pferde-
 mehger.
 86. **Stolz Friedr.**, MaurM.
 88. ***Stolz Friedr.**, MaurM.
 1 **Reier-Schmitt Friedr.**, Tagl.
 2 **Duna Ferd.**, Maler.
 90.1 **Pfeifer Friedr.**, Masch.-
 Geh. (Frau).
 2 **Eisenhans Emil**, MSchlosser.
 3 **Sched Otto**, Schreiner.
 94.1 **Knauber Alb.**, Automo-
 bilhdl.
 2 **Rütterer Lorenz**, Viehhdl.
 H1 **Schmidt Marie**, We. Priv.
 96. ***Morlock Gust.**, MetzgerM.-
 We u. Gen.

Graf Rhena-Straße.
 Stadtplan F 9/10. **PW** Bebreite-
 st. 88. **FM** Karst. 95.
Friedrich Graf v. Rhena,
 Sohn des + **Prinzen Karl von**
Baden.
 geb. 1877, gest. 1908.
 Begrabt am Karlsplatz und sieht
 sich nach Westen zum Michaelspl.

Pfälzer-, Rhein- und Süddeime | Weber & Albrecht Ruppertsstraße 54 Fernsprecher 5505

Landesbank für Haus- u. Grundbesitz e.G.m.b.H. — Eröffnung von Konten in lfd. Rech- Kaiserallee 4
 Bank und Sparkasse des organisierten Grund- und Hausbesitzes. — nung mit u. ohne Creditgewährung. — Telefon 5846

No. Linke Seite.

25. *Stober Wilh., Architekt u. Gen.
1 Sauter Jos., Zementeur.

Rechte Seite.

- 14.1. Oesterle Anton, Priv.
2 Peters Gust., Ingenieur.
3 Sündel Wilh., Anw.
+ Vincentiusst. +
16.2. Ditzelhorst Paul, Kfm.
1 Graf Jos., Bauinsp. u. Professor, selbst. Privat-Architekt.
3 Bollmann Hans v., Kunstmaler und Prof.
4 Geuß Otto, Telegraph. a. D. Weber Ludwig, Eisenb. Sectr.
18. *Stadtgemeinde.
Südenschule II (Mädchenabteilung).
2 Schaber Phil., Hausinsp.
+ Voedst. +

Richard Wagner-Straße.

siehe unter W.

Ried-Straße.

(Rüppurr)

- Stadtplan Nebentarte.
PW Langest. 69. **FM** Langestrasse 47.
Verbindet die Allmend- mit der Löwenstraße parallel zur Pfauenstraße.
50. Klotz Friedr., Lehrer.

Rießstahl-Straße.

- Stadtplan B C 9. **PW** Mühlburgerter. **FM** Nördl. Gilda Brom. 1.
Wilhelm Rießstahl,
Maler und Professor an der Kunstschule,
geb. 1827, gest. 1888.
Beginnt am ehemal. Mühlburgerter und zieht sich in nordwestlicher Richtung zur Mollkestraße.

Linke Seite.

1. Weil Gust., Fabrikant.
3. Kiefer Adolf, Kfm. (Sandwerk).
5. Weber Franz, Redakteur.
7. Witzler Karl, Kfm.

Rechte Seite.

2. Cv. Kirchengemeinde (Pfarrhaus).
1 Köhler Rudolf, Stadtvicar.
2 Rohde Franz, Stadtpfarrer u. Kirchenrat.
Rohde Otto, Rechtsanw.

No. Rechte Seite.

- Nördl. Eingang:
1 Erb Wilh., Kirchendiener.
3 Kranzpflegschaft.
4.1. Curjel Rob., selbst. Privat-Architekt u. Be.
2 Lebis Nath. Jos., Privat-Be.
3 Dorle Dr. med., Fritz, Reg. Med. Rat-Be.
Kab Dr. Karl, Anw.
Schlid Wilh., Advok.
4 Hänsler Max, Techniker.
Weinkauff Aug., Buchhalter.
6.3 Wolf Emil, Kfm.
1 Baish Dr. Bernh., Prof., Sachrat f. Chirurgie u. Orthopädie.
2 Schmidt Theob., RM. Rat-Be.
4 Gromann Gust., Kfm.
Haub Wilh., Edl. Med.
Mohr Ant., P. Schaffn.
+ Hoffst. +

8.2. Eichersheimer Alb., Fabrikant.

- 1 Blum Emil, Justizrat-Be.
3 Focht Dr. Fern., Min. Direkt. a. D., RM.
4 Diefenbacher Fritz, Büro-beamter.
Sammer Schlag Brigitta, Gesch. Inhab.
Sammer Schlag Elisabeth, Privat.
10. *Siquet Dr. Eduard, Justiz-Rat.
1 Huber Eskar, Direktor.
2 Waldbausen Rud., Konsul-Be.
3 Baumert Georg, Wärodn.
+ Jahnst. +

12.3. Gajt Walther, Kfm.

- 1 Paul Dr. Kasimir, Min. Rat, Präsid. d. Wasser- u. Straßenbaudirektion.
2 Beck Fridr., Kfm.
4 Röhrenbacher Emil, Kfm.

Rintheimer-Straße.

- Stadtplan C 15. 16. **PW** Durlachterter u. Forstst. 70. **FM** Rintheimerstraße 1.

Beginnt bei der Georg Friedrichstraße u. zieht sich nach Rintheim.

Linke Seite.

- 1.2. Beder Jos., Apotheker.

■ Feuermelder ■

- 1 Berthold-Apothekel, Jos. Beder
Joch Karl, Zigarrengesch.
2 Faj Friedr. Wilh., Direktor.
Kunz Jul., Kfm. Be.
3 Walter Fern., Kfm.
Hofheinz Friedr., Lehrer a. D.
Lehmann Friedr., Lehrer.
4 Mees Val., Schneiderm.
5 Böhlinger Ernst, Stb. Führ.
Stückling Friedr., Mechan.

No. Linke Seite.

3. *Vorderer Stef., Vorarb. Be. in Jöhlingen.
1 Eiermann Heinz, Mechaniker.
Gust Karl, F. Sectr. Be.
2 Amend Christ., Stab. M. Be.
Wolf Emil, Wagenm.
3 Winges Jos., Feizer.
Winges Otto, Kfm.
Schöne Hans, Maler m.
4 Berg v. d. Hugo, Bern. Sectr.
Witt Karl, Schlosser.
5 Bret Max, Schlosser.
Winges Wilh., Schlosser.

5. *Speich Alois.

- 1 Glaser Cornelius, Bäder.
Keller Albert, Schlosser.
Wohlwend Wilh., Schreiner.
2 Kirchenbauer Friedr., techn. Sectr.
Niegler Fridr., Buchscheider.
3 Drumm Aug., Sattler.
Aonia Eberh., Bierbrauer.
4 Trapp Jos., Konditor.
Burun Friedr., Journierier.
5 Konead Aug., Dreher.
Wid Max, Gärtner.
Fuchs Rich., Goldschm.

7. *Merkz Louis, Fabrikant-Be.

- 1 Albert Ferd., Steinsäger.
Egorn Adolf, Ref. Kollführ.
Keller Alb., Dreher.
Rothweiser Karl, Lok. Feizer.
2 Reibhart Emil, Kfm.
Reibhart Heinz, Kfm.
Seiber Severin, Stb. Schaffn.
3 Geffel Franz Friedr., Kassier
Köhl Rich., Korrespondent.
4 Müller Rich., Gerichtsverwalt.
Regener Emil, Malch. Formier.
5 Hienzler Otto, Maler-Be.
Neth Aug., Bäder.

9.3. Försel Jak., Sattler.

- 1 Grob Karl, Kfm.
Karl Fern., Metzger m.
2 Baumgärtner Joh., Kfm.
Köhler Christ., Metzger m.
3 Deobald Christ., Buchdrucker a. D.
4 Dittes Jak., Med.
5 Göb Karl, Hilfsarb.
Müller Otto, Steinbruder.

11/13. Haid & Neu, Fabrikgebäude.

15.2. Hoepfner Fritz, Brauereibeh.

- 1 Hoepfner Friedr., Kommerzienrat-Be.
3 Reitzen Dr. Fritz, Kfm.
+ Zullast. +
+ Malst. +
23. *Hoepfner Friedr., Kommerzienrat-Be.
33. Köfel Wilh., Zimmerm.
Köfel Friedr., Feib.

Carl Westermann, Karl Wilhelmstraße Nr. 90 (am Endpunkt der Straßenbahn) Grabdenkmäler Telefon Nr. 1987

Georg Fleischmann

Immobilien. — Spezial-Büro für Güter, Villen, Geschäfts- und Privat-Häuser usw.
Augustastrasse 9 • Telefon 2724.



No. Linke Seite.

- 1. *Gorbatitsch Math., Schuhmacher M.
- 2. *Götschenfeld Emil, Buchhalter
- 3. *Eberle Jul., Gärtner.
- 4. *Eberle Joh., Maschinist a. D.
- 5. *Göhler Carl, Altbdl.
- 6. *Gehder August, Amtsgehilfe.
- 7. *Göhl Aug., StbWagenführ.
- 8. *Gömmann Adam, StbSchaffn.
- 9. *Jäger Rob., Küchenchef.
- 10. *Kämmer Theod., Stanzger (Frau).
- 11. *Kämmer Wilh., Dreher.
- 12. *Keb Art., Schleifer.
- 13. *Mundt Joh., Wagner.
- 14. *Wenzel Gebrüder.
- 15. *Eufmann Ludw., Registr.
- 16. *Futcher Fritz, Bäcker.
- 17. *Göhner Alf., Monteur.
- 18. *Göhner Wilh., DMonteur.
- 19. *Häler Aug., DarmbdlBe.
- 20. *Hender Wilh., Sternmacher.
- 21. *Hender Fritz, Arb.
- 22. *Lito Wilh., Sternmacher.
- 23. *Reich Friedrich, Müller.
- 24. *Rogel Franz, Gärtner.

- 25. *Mitschke Wilh., Gasarb.
- 26. *Hof Karl, Kartonnagenarb.
- 27. *Eberhardt Ad. Christ., Wagf.
- 28. *Hof Jak., Nachtw.
- 29. *Kaufmann Stefan u. Söhne, Möbel- und Holzwarenfabrikation.
- 30. *Gösmann Kornel, Schaffn. a. D.
- 31. *Furtwengler Karl, Gasarb.
- 32. *Seibemann Otto, Chauffeur.
- 33. *Schmid Hugo, RefFührer.
- 34. *Reich Alfred, EisenbWstf.

Rechte Seite.

- 1. *Brauereigesellsch. vorm. S. Moninger.
- 2. *Wiesch, s. Krone.
- 3. *Reich Otto, Wirt.
- 4. *Rogel Rob., EisenbWstf.
- 5. *Rogel Adam, Schreiner.
- 6. *Rittner Emil, Kfm.
- 7. *Rösig Karl, EisenbWstf.
- 8. *Rohs Karl, Bahnarb.
- 9. *Rohs Jakob, EisenbWstf.
- 10. *Brauereigesellsch. vorm. S. Moninger.
- 11. *Renz u. Weiner, LagerSchuppen.
- 12. *Rübler Samuel, Priv. = Be.
- 13. *Weisert Ant., Dreherei.
- 14. *Cohen Herm. & Co., off. Handels-gesellschaft.
- 15. *Schubmann Jos., Wollereibej.
- 16. *Cohen Herm., Utmaterial.

No. Rechte Seite.

- 10. *Beckh, Brauerei A.-G. in Pforzheim.
- 1. *Kalla Sal., Hausverw.
- 2. *Belz Rich., ModellschreinerBe.
- 3. *Göhringer Jul., Müller.
- 4. *Brenner Fridol., Maler.
- 5. *Brenner Eszlar, Brauer.
- 6. *Ded Alb., Wagner.
- 7. *Kändler Bernh., SchlosserBe.
- 8. *Mühl Adolf, Weber a. D.
- 9. *H1 Büro d. Brauerei Beckh.
- 10. *Marl Bapt., Kutscher.
- 11. *Behrens Aug., PolW.
- 12. *Föckler Aug., Arb.
- 13. *Scheib Franz, TagelBe.
- 14. *Strosch April, Schlosser.

- 12.1 *Kopp Heinz, Schlosser.
- 2. *Albert Jos., BSchaffner.
- 3. *Beich Christ., Magazinier.
- 4. *Stimmeler Joh., StbSchaffner Be.
- 5. *Kraus Friedr., BSchaffner.
- 6. *Söllinger Gust., Amtsgeh.
- 7. *Schramm Gottl., Arb.

14.H1 Spitzfaden Th., Wagen- und Karosseriebau.

- 1. *Böfing Ed., Schreiner M.
- 2. *Ritter Adam, Schreiner MBe.
- 3. *Reber Karl Aug., Techn. = ausrator.
- 4. *Schäpfer Herm., Schreiner.
- 5. *Böfing Rud., Schreiner.
- 6. *Rieger Karl, Feinmechaniker.
- 7. *Albert Franz, Schreiner.
- 8. *Gmeiner Ludw., Bierführer.
- 9. *H1 Voit Hans, Auto- u. Wagenladererei.

16.1 *Huf May, Bürodn.

- 1. *Gösch. Joos, Kurz-, Weich- u. Wollwaren.
- 2. *Mayer Ost., Kfm.
- 3. *Obergeßl Emil, Bahnarb.
- 4. *Schwenger Frz., Kfm.
- 5. *Dertel Georg, BSehr.
- 6. *Reber Emil, Telefonist.
- 7. *Brenk Georg, RangWstf.
- 8. *Weller Aug., StbSchaffner.

18.2 *Hauß Friedr., LagerM.

- 1. *Lebensbedürfnisverein (Zl.).
- 2. *Meyer Pauline, Ladenhallerin.
- 3. *Koth Phil., Monteur.
- 4. *Seemann Karl, Reisender.
- 5. *Edert Jos., Handelsreisender.
- 6. *Joos Ad., Kfm.
- 7. *Joos Karl, Schlosser.
- 8. *Wertel Karl, Bäcker.
- 9. *Auerbacher Gregor, StadttagelbnerBe.
- 10. *Rogg Wilh., StadtArb.
- 11. *Sommerrod Jos., Kfm.

20. *König Friedr., BäckerM.

- 1. *Himmelfein Eug., BetrZug.
- 2. *Behrie Eszlar, Bäcker.
- 3. *Geisert Christ., EisenbSchaffn.
- 4. *Müller Alb., Kfm.
- 5. *Löffler Karl sen., Aufst. a. D.
- 6. *Weisch Bal., Dkellner.
- 7. *Didgieber Aug., Kutscher.
- 8. *Krumbart Rich., PolW.

No. Rechte Seite.

- 22. *Christ, Aug., MalerM.
- 1. *Röd Franz, RefWstf.
- 2. *Ruppert Josefine, GeschWBe.
- 3. *Gessler Christ., BSchaffner.
- 4. *Müller Friedr., Haushälterin.
- 5. *Lohmeier Alf., Bautechn.
- 6. *Diesenbacher Jaf., StbWstf.
- 7. *Fritz Friedr., StbSchaffner a. D.
- 8. *Jag, Edwin, Chir.-Mechaniker.
- 9. *Herrmann Allan, DienerBe.
- 10. *Trost Ernst, Konditor.
- 11. *Wanmüller Karl, Kfm.
- 12. *H1 Ruppinger Gottl., SchreinerM. (Werkstatt).

24.2 *Wolf Friedr., Schmied (Frau).

- 1. *Dokler Karl, EmailM.
- 2. *Wetterauer Emil, Buchdrucker.
- 3. *Wolf Eug., Schlosser.
- 4. *Degenhardt Aug., GalvanM.
- 5. *Hauzer Jos., Nachschleifer.
- 6. *Vogelmann Christ., Kassensstf.
- 7. *Langenstein-Endres Emil, Wagner u. Schreiner.
- 8. *Rebell Sch., Kolladenrep.

26/28.H2 Dörflinger Friedrich, Landw. (Frau).

- 1. *Dierolf Christ., StbSchaffn.
- 2. *Laub Georg, Schlosser.
- 3. *Hansbad Dom., Schlosser.
- 4. *Gorr Adalb., Kutscher.
- 5. *Hofmann Alf., StbSchaffn.
- 6. *Krämer Alf., BrauereiArb.
- 7. *H1 Rommel Alb., Konditor.
- 8. *Riff Eugen, Friseur.
- 9. *Reeg Aug., BboteBe.
- 10. *Remminger Jos., StbSchaffn.

30. *Nodenheber Carl, Fabrt.

- 1. *Dür Christ., BSchaffner.
- 2. *Schmauer Otto, GlaserMBe.
- 3. *Weizner Damian, Kfm.
- 4. *Reib Rich., BSehr.
- 5. *Heil Reinh., BSchaffner.
- 6. *Rödel Karl, EisenbZugf.
- 7. *Gerhard Gust., Architekt.
- 8. *Riether Karl, Kfm.

32.1 *Bürkel Karl, StadtD = Sehr.

- 2. *Göppert Jos., Lehrer.
- 3. *Bundschuh Otto, EisenbZugf.
- 4. *Fischer Paul, Zeichner u. Bildhauer.

34/60. *Nodenheber Karl, Kfm.

- 1. *Riempp Christ., Gärtnerei.

62. *Held Heinz, BlechenerM. und Gen.

Ritter-Straße.

Stadtplan C D 11. **PW** Karlsfriedrichstr. 16 u. Karlstor. **FM** Ritterst. 1 (Tagblatt) und Erbprinzenstraße 18 (Schule).
Begirnt am Schloßplatz zwischen Nr. 19 und 20 und endigt an der Beiertheimer Allee bei der Mathystraße.

Wilhelm Braunagel Spezialhaus für Damenstoffe

Herrenstraße 7 ::: Fernsprecher 2827

Paul Drollinger
Nahrungsmittelfabrik

Sofienstr. 117 a
Fernspr. 3753

Fabrikation von
Makkaroni · Hörnle · Suppenartikeln

Ernst Hoepfner = Wilner

- No. Linke Seite
- + Zitel +
1. *Recht Dr. Herm., Buchdruckereibes.
Müller C. F., Buchdruckerei u. Verlagsbuchhandlg.
 - Feuermelder ■
 - 4 Gierich Maxim., Aufßw.
 3. *Rhein. Creditbank A.-G. in Mannheim.
 - 5 Göbel Jak., Portier.
Maier Erwin, Hausw.
 - + Kaiser- u. Zähringerst. +
 5. *Bastian Otto, Kfm.
 - 1 Kunstgewerbehaus Köhlin.
 - 2 Weil Otto, Kfm.
 - 3 Häberle Peter, Privw.
 - Drenkhahn Dr. Rud., Ing.
 - 4 Kintenzeller Ernst, Fabrikant.
Reuberger Theod., Beamter.
 - 5 Braun Ed., Wagenf.
Seisried Geschw., Näherinnen.
 - + Friedrichspl. u. Erbprinzenst. +
 7. *Landesfiskus, Domänen-
ärar.
Erbprinzenhöfchen.
Krankentasse für weibl. Handels- und Büroangestellten.
Karlsruher Hausfrauenbund.
Verband der weibl. Handels- und Büroangestellten, Ortsgruppe Karlsruhe.
Keim Frz., Buchdr.
Keim Wilh., Priv.
Winkler Friedr., Schlosserw.
 - + Kriegsstr. +
 - 9.2 Seligmann Ida, Priv.
 - 1 Jene Hans, FabrDir.
 - H1 Kall Rich., Kfm.
 - 11.1 Kühn Johs., Schreiner-
Meister.
 - 2 Eittinger Jak., Kfm.
 - 3 Lienhard Otto, AbtVorkf.
Wagenbach Ernst, Kanzleidn-
w.
 - 4 Rohl Alb., Archw.
 - 13/17.1 Unterberg & Helmle,
Fabrik magnet-elektrisch.
Zündapparate. 2220
u. 5289.
 - 2 Haas Leop., BanDir.
 - 3 Fischer Gust., Glasmaler.
(Südd. Glasplattfabr. G.
Fischer).
Kornmüller Friedr., Schlosser.
- Rechte Seite.
- 2.1 Dober Wilh., Kfm.
 - 2 Maier Gustav, Schneidergesch.
 - H2 Graf Karl, MagArb.
Heinzelmann Erh., Sdl.
 - 3 Schulz Otto, ReichsbankBe-
amter.
 - + Zitel +
 - 6.4 Mansbach Dr. Moritz,
Zahnarzt u. *Baer Lud-
wig, Kfm. (Frau).
 - 1 Genter Maria, Staats-Schau-
spielerin des Landestheaters.

- No. Rechte Seite.
- 2 Mansbach Dr. Moritz, Zahn-
atteller.
Prinz Elise, HandarbLehrerin
a. D.
 - 3 Rothschild Dr. med. Vfr.,
pr. Arzt.
Rothschild Sal., Kfm.
 - 4 Wolff Alfons, Privw.
 - 5 Kämpf Alb., Malerw.
 - 8.4 Bloch Max, Kfm.
 - 1 Reis D., Möbelgesch.
 - 2 Eisenhart-Rothe Eigm. von,
BanDir.
Frehberg-Eisenberg D., Fabr.
von, Oberleutn. a. D.
 - 3 Holl Rud., Dentist.
 - 10/16. Zählen zu Kaiserst. 92.
Warenhaus Zieh.
 - + Kaiserst. +
 - 18.2 Knapp Leo, Wirt.
 - 1 Welsch. a. Bad. Weinstube.
 - 3 Klein Berta, We., Manufaktur-
Waren.
 - 20/22. Staatsgeb. (Stände-
haus).
 - 3 Groß Karl, Archivar.
Sachschild Max, Direktor.
Mohr Frida, GeschZnh.
 - H2 Bender Wld., HausZustp.
 - Rittmann Georg, Seizer.
 - 3 Gähler Maria, Lehrerin.
 - + Ständehaus, Erbprinzen-
Alumen- und Kriegsst. +
 24. *Merf Dr. Alb., prakt. Arzt
(Frau) u. Bühler Hans
Alb., Kunstmal. u. Prof.
(Frau).
 - 1 Roth Ludw., DiplIng.
 - 2 Andres Anni, Filzeiterin.
 - Düringer Dr. Adalb., Minister
w. Gr.
 - 3 Bühler Hans Alb., Kunstmaler
und Professor.
 - 4 Liedemann (Joh.) Rich., OB-
Zustp.
 - 26.1 u. 2 Doll Dr. Karl, Hof-
rat.
 - 3 Parining Otto, Priv.
 - 28.2 Trier Karl u. 1 Gros
Frd., Arztekten.
 - 3 Baier Emilie, Lehrerin.
Lohr Herm., RegBauMstr.
 - H1 Trier & Gros, Baugesch.
 - 2 Kleinhaus Ant., Amtsgeb.
 - 30.1 StöhrChrist., Pianoforte-
bauer.
 - 1 Paul Karl, Bäckerw.
 - 2 Schäfer Adolf, Oberw.
 - Schäfer Sofie, Priv.
 - 3 Krämer Leonh., Marktgräf.
HofkondMatw.
 - Koch Max, Reichsbaurat.
 - 4 Amann Hugo, Maler.
 - H1 Stöhr Christ., Pianofabrik.
 - 32.1 May Leonh., Schreinw.
 - 2 Blas Ant., Kfm.
 - Siecher Georg, EisenZustp.
 - 3 Raich Lina u. Luise, Ge-
schäftsinhn.
 - 4 Wegner Aug., Pader.

- No. Rechte Seite.
- H1 Bogt Friedr., lithogr. Anst.
Gdy Gust., Schumw.
 - 2 Mast Aug., Geschaffner.
Seeger Jak., Schumw.
 - 3 Seiler Christ., Hilfsarb.
 - 4 Knecht Karl, Rangierer.
 - 34.1 Gurter Karl sen., Uhrm.
 - 1 Gurter Karl Sch. jr., Uhrm.
 - 2 Weber Karl, EisenZustp.
 - 3 Weis Alb., stichenw.
 - Gorneber Gg., Beamter.
 - 4 Bähr Else, Schneiderin
 - H1 Bischoff Sch., Kunstglaser.
(Werkst.)
 - 2 Herrmann Isidor, Eisen-
Betriebsw.
 36. *Gromer Ludw., Hoch-
schulMachMat u. Geschw.
 - 1 Belle Amand, Theatermal.
 - 2 Köppler Ernst, EisenZustp.
w.
 - Köppler Paul, DiplIng.
 - 3 Armbruster Aug., RedZustp.
 - 4 Schumann Luise, Putzmach.
 - 5 Bed Karl, Metallschleifer.
 42. *Schwarz Gottl., Kfm. in
Colmar i. E.
 - 1 Arebs Wilh., Kfm.
 - Roth Ernst, EisenZustp.
 - 2 Parash Bruno, Kfm.
Beder Sigmund, Kfm.
(PrivWohnung.)
 - 3 Sabertorn Otto, Direktor.
Jakob Hans, Kfm.
 - 4 Weber Kosmas, DStiftungs-
rat.
Rohbach Rob., BanProf.
 - 5 Doll Jos., Lokfährw.
Köhler Frtz, DiplIng u. Arch.
(Büro).

Roggenbach-Straße.

(Herdwald- Siedlung.)

Stadtplan A B 9. PW Mühlbur-
gertor. FM Ede Anielinger Allee-
Waldring.
Franz Haber Aug. Frei-
herr von Roggenbach,
Badischer Kriegsminister,
geb. 1798, gest. 1853.
Beginnt in der Maltkestraße beim
früh. Adettenhaus u. führt nörd-
lich zum Herdwald.

**Gemeinnützige Mieter-
und Handwerker-Vau-
genossenschaft**

Linke Seite.

- 3a. Fleischmann Rob., Mag-
nat.
5. Schäuble Joh., AgMat.
7. Koch Otto, DZugen.
11. Kollofrath Ludw., Stadt-
baurat.

Franz Haniel & Cie. G. m. b. H.  **Künstl. Düngemittel aller Art**
Kaiserstraße 231 Fernruf 4855, 4856 **Groß- und Kleinverkauf**

No. Linke Seite.

13. Gemeinnützige Mieter- u. Handw. = Baugenossensch. (Viro).
Stülinger Wd., Stadtbaurat.

15. Ebert Jos., MgBauM., Dipl. Ing.

17. Malisch Ost., Dipl. Ing., Lehrer a. d. GemSchule.

18. Egler Ludw., DSteiger-We.

Egler Ludw., Musiklehrer.
Egler Willi, Kunstmal.
Egler Karl, Bildhauer.

21. Trump Wilh., PZusp.

Rechte Seite.

12. Bögele Albert, MgMat.

14. Wienthaler Karl, MgMat.

16. Fraulin Berth., DMgMat.

18. Bachs Rud., ReichsbD-Mat.

19. Braun Otto, Dr. Ing., Direktor d. Obereichungsamtes.

20. Sommer Johs., Dr. Ing., Stadtbaurat.

21. Miler Hans, Prof.

22. Schupp Aug., Dipl. Ing.

23. Carl Theod., GMatWe.

Carl Theod., MgMat a. D.
Carl Karoline, Lehrerin.
i. D.

24. Braun Alb., Fabrikf.

Römer-Straße.

(Darlanden)

Stadtplan D F 2. PW Pfarrst. 51.
FM Pfalzst. 20 (Festhalle).

Linke Seite

1. Beck Jos., BierbrauerWe.
Beck Anna, Damenschneiderin.

2. Pfisterer Bened., Bau-
unt. We.
Eing. Wd., PolDBachM.
Pfisterer Ludw., SchneiderM.

3. Kocummann Adolf, Lithogr.
Kocher Aug., Schuhm.

4. Zavena Fahrzeugbau G. m.
b. H.

7. Beder Dr. med. Fritz, pr.
Arzt.
Beder Anita, We.

9. Morlock Aug., DLehrer
a. D.

11. Koch Herm., Schieferdeck.

No. Linke Seite.

13. Grüner Georg, Kessel-
schmied.

17. Pferrer Andr., HWeichen-
wärter.

19.1 Speck Herm. II, Matten-
leger.

Rechte Seite.

2. Müller-Würz Hermann,
Schlosser.

4. Pfisterer Jos., Oelmüller.
Soffmann Felix, Kfm.

18. Steinhart Jos., Post-
schaffner.

Reg. Carl, Kfm.
Kutterer Jul., GarageM.

20. Kamann Ferd., DSEkr.

22. Speck Jonas, Architekt.
Bauunternehmer.

24. Koch Gujt., BauM.
Fadler Heinz., ArztWe.
Kohlmann Ulrich, FribWe.
Vollen Johs., DMgMat.

Rondell-Platz.

Stadtplan D 12. PW Karlsfried-
richst. 16. FM Rathaus.

Wird durch die Karl Friedrich-
Erbsprinzen- u. Markgrafenstraße
gebildet.

Roos-Straße.

Stadtplan E 9. 10. PW Karlsstor.
FM Voedhsstraße 40 und Karl-
straße 63 (Schrempp).

Generalfeldmarschall
Graf Albrecht von Roos,
geb. 1803, gest. 1879.

Begirnt an der Kurvenstraße bei
Nr. 27 und zieht sich in westlicher
Richtung nach der Brauerstraße.

Linke Seite.

1.1 u. 2 Kratert Jaf., Schuh-
machMWe., Schuhwaren-
handlung.

1. Kaisers Kassegeschäft (Zil.).
3 Wörne Friedr., EisenbDZusp.
4 Eisenhaus Ludw., Ingen.
5 Rint Karbar., Kleidermchn.

H1 Föhr Mit., We.

2. Winter Franz, BertM.
3. Seib Alb., Friseur.

3.2 Bauer Heinz., Bildh.

1. Guschebach Alb., SotelDir.
3. Böß Eug., Prt.
4. Linder Karl, Kfm.
5. Münzer Joh., FabrArb.

No. Linke Seite.

5.3 Doll Andr., MalerM.

1. Ruz Joh., MaschMWe.
2. Franl Jof., DWSchaffner.
Güttich Leop., LofführWe.
3. Ries Jaf., MaschM.

4. Gehalt Christof, MechnerM.
Kunz Florian, DWSchaffner.

7.1 u. 2 Dauwalter Jakob,
MetzgerM.

3. Befant Friedr., techn. Eisen-
DSEkr.
5. Fell Otto, Lehrer.

+ Kirchst. +

9.2 Mühle Hub. Hugo, Post-
Zusp. u. Gen.

1. Bader Hans, Architekt.
2. Groß Rud., IngenWe.
3. Perrin Emilie, Priv.

4. Siglestabler Herm., MgMat.
5. Handloser Phil., Maschinist.

11. *Herrmann Wilh., Bäcker-
meister.

1. Fritsch Franz, EisenbZusp.
2. Dieselbacher Georg, Rechn-
Dir. a. D.

3. Heuß Salome, We.
4. Neubert Friedr., Turnlehrer.
5. Strieder Wd., DZngWe.
Strieder Walth. Dipl.-Ing.
und GewLehrer.

6. Götter Friedr., GendWM.

13.1 Baumeister Phil., Eisenb-
DZusp. a. D.

1. Mehl Joh., Steinhauer.
2. Kühn Adolf, BertDZusp. und
Stadtrat.

3. Keiter Adolf, KchMat a. D.
Keiter Johanna, Lehrerin.
4. Schneider Walt., EisenbDZusp.

+ Lensst. +

15.2 Lenz Paul, StZusp.

1. Lenz Rud., GendBachM.
a. D.
Schwarz Heinz., BauZusp.
3. Singler Laudol., EisenbZusp.
4. Schabbel Max, Direktor.

17.1 Haag Babette, Kolonial-
warenhandlg.

1. Smura Paul, GeschFühr.
2. Mäher Gottb., PZusp.
Müller Georg, WirtDrechMat
a. D.

3. Dörsem Joh., DRevisorWe.
Rehmann Aug., Pensionär.
Schuler Erwin, Buchdrucker.
4. Beder Fabian, Forarb.
Schuble Andr., Küfer.

+ Voedhst. +

19.1 Gauger Karl, Metzgerei.

1. Otto Heinz., Dreher.
2. Bauer Joh., BertDZusp.
Lenz Ludw., RechZusp.

3. Kallner Wd., techn. DSEkr.
Tranzer Gg., BertDZusp.
4. Böllinger Wilh., KfmWe.

Flaschenweine und Schaumweine | Weber & Albrecht | Tappurstraße 34 | Fernsprecher 5505

Landesbank für Haus- u. Grundbesitz e. G. m. b. H. Annahme von Spareinlagen bei Kaiserallee 4
höchster Verzinsung. Telephon 5846
Bank und Sparkasse des organisierten Grund- und Hausbesitzes.

IV. 236

Roon-Straße—Rojenweg.

No. Linke Seite.

21. *Steppe Karl Herm., Privat und Walter Adolf, Brauereidirektor a. D., kaufm. Sachverständ.
- 2 Junst Anton, VerwZusp.
3 Baumann Jos., KüchenM.
4 Sachs Eug., Prof.
Sachs Wilh., ODRatsWe.

23. *Morlok Phil. Heinr., Kfm in London.

- 1 Jaeds Aug., HausZusp.
Reimann Rob., Pianist.
Wilhelm Ost., EisenDZestr.
2 Burtart Ludw., Fabrik.
Henninger Georg, EisenZusp.
3 Garbisch Otto, MajorWe.
Garbisch Walter, Kfm.
Herrmann Fridol., EisenDZusp.
4 Reiser Ferd., Schreiner.

23a. *Meinzer Ludwig, Bau-
geschäftsinh. Kinder.

- 1 Kombach F. B., Gasmesser- u.
Metallwarenfabrik.
3 Kaller Alb., Prof.
Kuscher Friedr., PetrL.

25. *Mieter- und Bauberein.

- 1 Bed Gust., Gasarb. a. D.
Binkler Rob., BauZustBe.
2 Baag Emil, Korresp.
Zimmermann Franz, Stat-
VorshBe.
3 Leibert Franz, Lofführ. a. D.
Noth Wilh., EisenSchaffner.
4 Ultes Karl, Monteur.

27. *Mieter- und Bauberein.

- 1 Fähler Gottl., SchreinerWe.
Kubfeld Heinr., Diener.
2 Hammann Ernst, Förstner.
Sutter Wilh., Zusp.
3 Neff Mich., DRZestr. a. D.
Thies Rich., DRKMat.
4 Horch Joh., Schreiner.

31. *Schneider Ludw., Ing in
Straßburg i. G.

- 1 Holoch Friedr., StadtratWe.
Scheuble Christ., BüroAssi.
a. D.
Neef Ernst, Elektrotechn. Büro.
Scholl Karl, Lofführ. a. D.
2 Denner Georg, PolDMachtM.
Schwarz Gust., VerwZestr.
3 Walz Rafael, Lehrer.
Wegert Joh., SteuerhWe.
4 Fesse Wilh., PlakM.
Neef Ernst, Elektrotechn.

Rechte Seite.

2. *Drehfuß Jos., Kfm. (Fr.),
Gernsbach.

- 1 Goppe Heinr., Schuhm.
Sigmund Elise, SpilWe.
2 Böhler Alf., ODRegMatWe.
Wöhler Ferd., Kfm.
3 Bipp Hermann, ORechner.
4 Jörger Ant., TaglWe.

No. Rechte Seite.

4.5 Reimeier Herm., We.,
Priv.

- 1 Seiler Rich., Beamter.
2 Michaeli Ferd., KantsMatWe.
3 Winterer Anna, Lehrerin.
4 Meßmer Verth., DiplLandw.

6.1 Rodubekß Wenzel, Werk-
MWe.

- 1 Kurz Karl, Kfm.
2 Widmer Karl, Professor.
3 Kühn Wilh., MedZusp.
5 Öbrg Franz, Kfm.

8.1 Schwind Adalbert, Vof.-
Führer.

- 1 Sint Friedr., Chauffeur.
2 Bachmann Ost., Zusp.
3 Bunsch Emil, Lehrer.
4 Kestermann Joh., P-Schaffner.

10. *Tannreuther Erh., Werk-
meister.

- 1 Bächle Leop., ZollAssiWe.
Bächle Alf., VerwAssi.
Löfer Friedr., FinZestr.
Löfer Phil., TelZestr.
2 Käiner Artur, EisenZusp.
3 Weitzell Jos., DRKMat.
4 Kerler Karl, FinZestrWe.
Kerler Paula, Kanaleistin.

12.2 Jesenbeck Ed., FinMat.

- 1 Ufer Dr. Herm., prakt. Arzt.
3 Wädgall Helene, Lehrerin.
Wädgall Karl, BauratWe.
4 Staatsmann Herm., Stations-
AssiWe.

H1 Kaucher Aug., BuchbinderM.

14.1 Kerber Franz Josef,
SchuhM.

- 2 Lindenlaub Gust., DRKWe.
Rallmer Gust., Schlosser.
3 Kerber Heinr., KantsMatWe.
4 Mayer Karl, Kfm.
Wegger Ernst, NachStellerWe.

16. *Kärcher, DBauMat.

- 1 Curtaz Dr. Landol., RegMat.
Kerber Jos., PrivWe.
Mayer Karl, MagVerb.
2 Schiele Alb., BahnhofZusp.
3 Ehlers Franz, Hotelier.
4 Schaible Adolf, PostZestr.

18.1 Meyer Ferd., KaufmWe.

- 2 Wörner Emil, ZungenWe.
3 Lang Jos., Zusp. a. D.
4 Albrecht Jos., Schriftsetzer.

+ Voedchft. +

20.2 Aneule Georg, Priv.

- 1 Martin Georg, Friseur.
2 Begele Jak., VerwAssi.
3 Beumüller Gust., We., Priv.
Hügel Wilh., MinDRegist.
4 Gege Wilh., Kfm.
Aneule Ernst, VerwZestr.

22.2 Geiger Friedr., Schlof-
ferM.

- 1 Kraus Karl, EisenDZestr.
2 Dell Friedr., Spezialdirekt.
4 Böttler John, ChemigraphM.

No. Rechte Seite.

- H1 Bruder Jos., P-Schaffner.
2 Lehmann Benedikt, Schuhm.
Maier Jos., Schlosser.
3 Fähler Aug., BagM.
Sof Rud., EisenAssi.

24.1 Schailer Aug., Glaser u.
SchreinerM.

- 2 Sang Ernst, Kfm.
Lamparth Hugo, Ingen.
3 Sippke Georg, SattlerWe.
Sippke Otto, RevisionsZusp.
Wörge Wilh., VerwZusp.
4 Knoch Joh., ZugM. a. D.
Seitz Gottfr., Buchh.

28.1 Lebensbedürfnisverein
Karlsruhe (Verwaltg.).

- 2 Maucher Friedr., Direktor.
3 Ebmann Rud., Direktor.
4 Albert Wilh., Architekt.

30.1 Vetter Wendel., Zusp.

- 1 Blach Marie, Schneiderin.
2 Adelmann Andr., Kfm.
Sagendorff Emil, VerwDZestr.
3 Dreher Herm., VerwDZusp.
Kanis Herm., Kammermeister.
4 Bernhardt Ed., Schriftsetzer.
Marquart Karl, P-Schaffner.

32.1 Himmelsbach Math., Leh-
rerin.

- 1 Schott Michael, Kolonialwa-
renhdlg.
2 Fischer Jos., DRZestr.
Weidinger Ab., PlakM.
3 Berger Joachim, DRKMat.
Scheidler Ludw., Buchschaff-
ner.
4 Ohle Joh., SchlosserWe.
Stephan Anna, DamenSchneid.
Stephan Jos., Marmorarb.

Rojenweg.

(Rüppurr)

Stadtplan Nebenlatte.

PW Langestraße 69.

FM Seidenweg 24.

Beginnt an der Hedwigstraße und
endigt am Mfernweg.

Gartenstadt Karlsruhe.

e. G. m. b. H.

Linke Seite

1. Achauer Jakob, MajchArb.
3. Schwab Karl, RangAssi.
5. Schidling Heinr., WerkM.
7. Marquardt Otto Albert,
WerkSchreiber.
9. Steinebrunn Gottl., O-
Schaffner.
11. Stiefel Martin, Sattler
u. Tapezier.

Carl Westermann, Karl Wilhelmstraße Nr. 90 (am Endpunkt der Straßenbahn) Grabdenkmäler Telefon Nr. 1987

Georg Fleischmann
Augustastraße 9 • Telefon 2724.

Spezialgeschäft für Immobilien, Hypotheken
und Finanzierungen. — Annahme von Haus-
verwaltungen. — Handelsger. eingetr. Firma.



Linke Seite.

1. Holz Jos., ZugM. a. D.
2. Händler Bernh., Hdl.
3. Köpfl Gust., P. Schaffner.
4. Prohammer Joh., Masch.-Wärter.
5. Rabner Alex., Vofzühr.
6. Reinhardt Kaver, Masch.-Meister.
7. Riederer Otto, Kupfer-Hecher.
8. Baumgarten Jak., Techn. Eisenb. Sekt. We.
9. Langenstein Eug., Landw.-Inspr.

Rechte Seite.

1. Baum Alois, Buchhalter. Baug. Wlb., Lehrer.
2. Kumpf Gg., Gew. Lehrer. Vamprecht Heimr., Beamter.
3. Gaide Karl, Gärtner.
4. Schumacher Rud., Kanzl.-Assist. We.
5. Bauer Wilh., Schriftf.
6. Hemhöfer Nidor, Kfm.
7. Zentner Herm., Buchdr.
8. Mül. Jos., Schlosser.
9. Köchlin Alb., O. Schaffn.
10. Kraft Max, Steindrucker.
11. Schneider Karl, P. O. Sekt.
12. Leitz Gust., P. O. Sekt. We.
13. Naber Herm., O. Z. Inspr.
14. Ceftering Dr. Wilh., Pro- fessor, Bibliothekar.
15. Haud Wilh., Rech. Mat. a. D.
16. Höfer Fritz, Eisenb. Inspr.
17. Rittner Friedr., Ag. Wlb.
18. Amann Jul., Schreiner.
19. Heimberger Karl, Mag. M.
20. Bohl Peter, Rang. M.
21. Schleicher Martin, Mechn.
22. Haas Otto, Schlosser.
23. Reiz Gust., Bad. M.
24. Stech Jos., Eisenb. Schaff- ner.
25. Kopf Herm., P. Schaffner.
26. Gerbinger Aug., Eisenb.-Schaffner.
27. Meiners-Braun Rudolf, Chorführer.
28. Schindwein Karl, P. Sekt.

No. Rechte Seite.

58. Müller Wilhelm, O. Post- Inspr. a. D. Eichenlohr Karl, Apotheker. We. Müller Emma, Priv. Müller Marie, Priv.
60. Müller Wilh., Gewerl- schäftsbeamter a. D. Müller Wilh., jr., Schuhm.

Rotted-Straße.

Stadtplan F 12. 13. PW Haupt- bahnhof. FM Nebenstraße 34a (Feuerhaus).

Karl Benz 2 Klaus Rodewber von Rotted, badischer Politiker, geb. 1773, gest. 1840.

Zieht von der Ettlingerstraße beim Hauptbahnhof zur Rappur- rerstraße.

Linke Seite.

17. Bauhütte Karlsruhe, (Büro u. Lager).
2. Blant Rud., BlatzM.

Rechte Seite.

2. Färberei u. chem. Wasch- anst. vorm. Gd. Prinz.
- 4/8. * Rauch Kaspar, Gutsbe- züher (Garten).
- 10/12. Reichseisenbahnfiskus. 1. Artmann Herm., C. Sekt. Bullinger Cyrial, Vofzührer a. D. Frittel Franz, Schlosser. Grieshaber Jos., C. Inspr. Hans Otto, Ref. Vofzühr. Wieder Friedr., Ref. Vofzühr. 2. Geiger Eug., C. Inspr. Grundler Anton, O. Z. Inspr. Lehmann Karl, Hilfsarb. Piefer Karl, C. Inspr. Walter Hub., techn. O. Sekt. 3. Rebr Christ., C. Inspr. Hügel Friedr., C. Sekt. Reimbach Aug., O. Z. Inspr. Rehm Heimr., C. Inspr. 4. Bohnenberger Ebdia, Arb. Brauch Friedr., C. Sekt.
- 14/14a. Reichseisenbahnfiskus. 1. Göpferich Ed., C. Sekt. Wieder Friedr., Ref. Vofzührer. 2. Belli Georg, C. Inspr. Kolmstedter Karl, C. Inspr. 3. Bader Jos., O. Sekt. Köhler Friedr., C. Inspr. 4. Aloe Jos., O. Sekt. H1 Lehmann Karl, Arb. 2. Frittel Karl, Eisenb. Schlosser.
16. Reichseisenbahnfiskus. 1. Bertrand Ad., AG. Geh. Büchler Franz, Ref. Vofzührer. 2. Krämer Alb., C. Sekt. Obländer Ost., C. Inspr. 3. Mad Karl, O. Sekt. 4. Buchwieser Andr., Ref. Vofz.

Rudolf-Straße.

Stadtplan C 15. PW Durlacher- tor. FM Rudolfstraße 11 und 29. Rudolf I., gest. 1288, Ru- dolf II., gest. 1295, Rudolf III., gest. 1332, Rudolf IV., gest. 1348, Rudolf V., gest. 1361, Rudolf VI., gest. 1372, Rudolf VII., gestorben 1391, Markgrafen von Baden. Beginnt zwischen Nr. 14 und 16 der Karl Wilhelmstraße und en- digt in der Durlacher Allee.

Linke Seite.

1. Eberhardt Gg., Priv. 1. Kasper Emil, Väder. We. Prior Franz, Priv. We. Schmitt Ludw., C. Inspr. 2. Eberhardt Georg, Rentner. Eisenbauer Georg, Schreiner. Herrmann Karl, BauM. Herrmann Alb., Krim. Beamter a. D. 3. Dzerunian Harutbyun, Gehr. Scheller Anna, Klavierhdg. Scheller Paul, BauM. 4. Ball Herm., sen. Dipl. Ing. Architekt. Losh Friedr., Küfer. 5. Adler Abrah., Priv. We. Dilger Mich., Maler. Zimmer Wilh., Rangierer. Selter Wilh., Stadtagl.
3. Jellhauer Wend., Mag. M. 1. Danf-Rubinsfeld Pintas, Kfm. Mährlein Friedr., Kolonial- warenhdl. 2. Geiger Martin, Magaziner. Koberski Rosa, Lehrerin. 3. Bösl Jos., O. Sekt. Kraichgauer Max, Steuerfetr. We. 4. Aurich Andr., Schlosser. 5. Ewald Karl, Blafatint. Heberdinge Andr., Metzger. Roth Alb., C. Dreher.
5. H Wolf Gebr., Zigarren- fabrik. 1. Stoll Theod., Aufschereib. We. 2. Giby August, Direktor. Werne Joh., Schaffner. We. 3. Laible Karl, O. Sekt. Schneider Wilh., O. Z. Inspr. a. D. Staab Ludwig, Schneider. M. 4. Mühl Bruno, Schriftf. Heisterholz Friedr., Büro- Vorst. We. 5. Fischer Peter, Steinhauer. We. Karb Aug., Schreiner.
7. Wadershauser Emil, Tel- Sekt. 1. Astor Joh., Ger. Vofz. Gall Gust., P. Inspr. 2. Sperrnagel Rud., O. Z. Inspr. 3. Klauer Karl, P. Inspr. 4. Berg Georg, Stb. Schaffner. Schneider Christ., Wlb. 5. Des. for Eug., Former. Knüller Herm., Säger. Weid Hieron., HallenM. a. D.

Wilhelm Braunagel Spezialhaus für Seidenstoffe

Herrenstraße 7 :: Fernsprecher 2827

Paul Drollinger
 = Nahrungsmittelfabrik =

Sofienstraße 117 a
 Fernsprecher 3753

Spezialfabrikation:
Feinste Eierteigwaren

Soepfner = Bräu - Das Qualitätsbier

- No. Linke Seite.
- 9.2 Held Heint., BlechnM.
 1 Saud Heint., Lehrer.
 Kiffner Friedr., MechBe.
 3 Barter Leop., Kfm.
 Hügler Friedr., BüroassBe.
 Kühle Eirtus, Pensionär.
 4 Gutmann Karl, Bildbauer.
 Häfeler Karl, Mechaniker.
 5 Steinte Ernst, Fabrikarb.
 Bogt Joh., HafnerM.
 H1 Binder Karl Wlb., Maurer.
 2 Detscher Ant., FabrikarbBe.
 11.1 Wisel Emmerich, Bäckermeister.
 ■ Feuermelder ■
 2 Naab Aug., Vorarb. a. D.
 Wisel Max, BäckerM.
 3 Krämer Gust., KöchenM.
 Wildenmann Frh., Schlosser.
 4 Colette Friedr., Pfist.
 Reiblich Jaf., Kfiser.
 Bögele Herm., Kfm.
 5 Haag Karl Friedr., Monteur.
 Ribpberger Ant., Steinhauer
 Be.
 H2 Heinrich Adam, Schleifer.
 3 Hohl Heint., Maurer.
 4 Huber Frz. Jos., Maurer.
 13.1 Kunz Ad., Lokführ.
 2 Gonser Jaf., Berkl.
 Lannert Franz, Kfolograph.
 3 Fuchs Georg, Beamter.
 Warth Ferdinand, Faktor.
 4 Stoll Aug., Fabrikarb.
 Strübel Bernh., StbSchaffn.
 Alzenberger Jos., Töpfer.
 Röhner Karl, Feuermann.
 15.1 Amann Phil., Kolonialwaren- u. Kurzgesch.
 2 Fromm Jaf., ReichsbVmtm.
 Ludwig Zeit, DiplJng.
 3 Väder Frdr., ReichsEJngen.
 Figgelers Werner, Buchrud.
 4 Müller Wlb., Friv.
 Wolber Friedr., Kfm.
 Schwertkeiner Franz, Lebensmittelfach.
 5 Danzeisen Georg, StAuffBe.
 Lausinger Jul., Schreiner.
 6 Wolber Chr., ZeitungsVerf.
 Wolber Joh., Lokfrau.
 + Ludwig Wilhelmst. +
 17.1 Dörfinger Jul., FrisM.
 2 Straub Karl, Kfm.
 3 Heidt Mich., Blechner.
 4 Schreiber Karl, Metzger.
 5 Göttsmann Friedr., Kolporteur.
 19.1 Burst Phil., BlechnM.
 1 Glaser Otto, Schlosser.
 2 Kasper Franz, Tapezier.
 Schwander Gust., Schlosser.
 3 Freininger Joh., MägenMBe.
 Heugel Gottl., StbSchaffn.
 4 Wolf Wlb., VerwSekt.
 Kallenbach Ernst, Schriftseher.
 5 Mai Aug., Maurer.
 Müller Karl, SchneiderM.
 H1 Weber Afr., Sattler- u. TapezierM.
 3 Gasser Karl, Schneider.
 4 Huber Ludw., SteinMBe.

- No. Linke Seite.
21. *Schindel Jaf., Kfm.
 1 Sees Aug. Kolonialwaren.
 2 Kesselschwert Aug., ZugM.
 a. D.
 Reidig Karl, Kraftwagenführ.
 u. Autobermeter.
 Wöhner Mich., GenAgent.
 3 Kögel Karl Friedr., StbSchaffner.
 Schmidt Aug., Chorführer.
 4 Leder Christ., Friedr., Schmied.
 Schönberger Ernst, DiplJng.
 5 Klumpf Jos., Stbkontroll.
 H1 Evangl. Kinderschule.
 2 Abendshön Alb., Auff. a. D.
 3 Klumpf Seb., Bahnarb.
 23. *Amann Phil., Kfm.
 1 Kull Louis, HofopernMBe.
 Lehnert Ost., Schlosser.
 Samson Jennb, Irdblergesch.
 2 Kunzmann Friedr., Monteur.
 Köller Wlb., EisenbSchaffn.
 3 Schöner Ernst, Pfist.
 4 Bühler Friedr., Install.
 5 Kapp Wlb., Messelchmied.
 Köhler Edm., Sattler.
 H1 Köstler, Karl, MaschArb.
 2 Brenner Jaf., SchuhnMBe.
 Geiger Albrecht, Arb.
 3 Schneider Wlb., Chauffeur.
 Bärk Emil, Buchbinder.
 4 Dillig Heint., Zugabfertiger.
 Köhler Joh., StadttagLBe.
 Maier Fridolin, ArbBe.
 25. *Weingärtner Frz, Kfm.
 1 Berwart Joh., GerBollk.
 Gromann Alb., SchuhnM.
 2 Leucht Karl, Schneider.
 Bimmler Friedr., Maler.
 Lumb Heint., SteindrBej.
 3 Heidenreich Mich., Kfm.
 Helm Gottl., MechBe.
 Kiesel Ad., ReinigungsInstitut.
 4 Anauß Ludw., SteinMBe.
 Schöntag Otto, PolBeamter.
 Zugschwert Reimb., Buchdr.
 5 Bischoff Karl, Barfettleger.
 Heim Aug., Schneider.
 Heilmannberger Karl, Kfm.
 Bettmannberger Karl, Re., Privat.
 H1 Geiger, Karl, Arb.
 2 Bucher Karl, Feiser.
 Klumpf Jos., BahnarbBe.
 Ecker Peter, SchmiedBe.
 3 Claus Alb., WerkM.
 Sauer Phil., Kolporteur.
 4 Schebr Jos., Belfer.
 Ziller Aug., Kraftwagenf.
 27.1 Bernhardt Lud., SchmiedM. (Frau).
 2 Grüninger Joh., Zugfrau.
 Willauer Emil, EisenSekt.
 3 Häuser Nikolaus, Bahnarb.
 Zoller Christ., WerkM. a. D.
 4 Hermann Otto, Hilfsarb.
 Schäß Karl, Maschinist.
 5 Wöb Herm., Maler.
 Grünwald Karl, Schneider.
 29.1 Jäger Benj., BäckerM.
 ■ Feuerelephon ■
 2 Dier Karl, Laborant a. der Lebensmittel-Prüfungsstat.
 Schneider Jos., Handelslehrer.

- No. Linke Seite.
- 3 Söllstin Jul., DSEkt.
 Stegmann Friedr., Kfm.
 Wilde Friedr., Schreiner.
 4 Dönninger Fab., EisenbSekt.
 Martfeldt Paul, Stadtm.
 5 Praxler Jaf., Schuhn.
 31.1 Zwecker Theod., Wirt.
 1 Wirtsch. Marktgräfler Hof.
 Seil Karl, Friseur.
 2 Bender Karl, Damenschneider.
 Potter Friedr., Kfm.
 Walter Max, DJng.
 3 Guhl Kurt, LagerVerb.
 Utry Aug., DSEkt. a. D.
 4 Blaufennagel Gust., Buchdr., Faktor.
 Galm Kurt, RegNat.
 Galm Adam, LehrerBe.
 5 Seib Helm., Bahnanst.
 Rechte Seite.
 + Karl Wilhelmst. +
 2.3 Köhler Phil., Dreher.
 1 Habertern Artb., Banbeamter.
 2 Augenstein Christof, Lokführ.
 4 Brauch Karl, BelDienerBe.
 5 Seimert Mich., Maschinist.
 4.2 Bach Jos., Kassend. a. D.
 1 Mohr Heint., MaschfabrikBe.
 Mohr Heint., Schlosser.
 2 Traier Jos., LokführBe.
 3 Kragmann Mich., MinRegist.
 Schönleber Jos., MinRegist.
 4 Burkard Alois, Schneidergesch.
 Muffler Karl, HausM.
 5 Dörr Joh., Steinmeg.
 6.2 Braun Friedr., PflästerM.
 1 Billigmann Theod., FrhBe.
 Göb Sofie, Kleidermacherin.
 3 Knittel Jul., Banbeamter.
 4 Neff Karl, Lokführer.
 Reichenbacher Franz, PfistBe.
 Schäfer Karl, WerkM.
 Walter Gust., Säger.
 5 Diesberger Mich., BSchaffn.
 Kümmerle Karl, StadArb.
 8.2 Breidenbach N. sen., PflästerM.
 1 Andre Andr., Milchbbl.
 2 Traub Wlb., Schaffner.
 3 Baumann Bapt., technEisenbDSEkt.
 Künzel Jos., VerwDJnsb.
 4 Käfer Heint., Aufseher.
 Neugebauer Afr., KfmBe.
 H1 Binfeler Ad., StadttagL.
 2 Walter Franz, Wirt.
 3 Jung Friedr., EisenbSchaffn.
 10. *Reinmuth Karl, FrchtMBe.
 1 Volk Peter, EisenbSchaffn.
 Waldmann Karl, Kraftwagenf.
 2 Engelhardt Joh., DSEkt.
 Traub Ernst, Kraftwagenf.
 3 Brauner Jaf., KfmBe.
 4 Hein Jaf., Blechner.
 Volk Herm., Dentist.
 5 Breitich Emil, MaschSchlosser.
 Köbels Karl Ost., Mikroskopf.
 Wielandt Friedr., Monteur.

Franz Haniel & Cie. G. m. b. H.  **Stickstoffdünger, Kallsalze, Phosphorsäure-Dünger, Düngkalk**
 Kaiserstraße 231 Fernruf 4855, 4856 **Groß- und Kleinverkauf**

- Rechte Seite.**
12. **Gaulel Friedr., We.,**
Zrumpwarengesch.
- 1 **Dörfler Emil, Bernw. Sekt.**
2 **Wäner Jul., Eisenb. Sekt.**
3 **Wohle Emil, Sekt.**
4 **Krafer Paul, Sekt. Schaffner.**
5 **Weber Adolf, Bernw. M.**
6 **Wenz Friedr., Buchhalter.**
7 **Fritz Rius, Wäder M.**
8 **Wenz Adolf, Fabrikarb.**
9 **Kueng Friedr., Schmied M.**
10 **Gummann Dav., Wädelhbl.**
14. **Kazler Friedr., Mech. M.**
1 **Folz Frieda, Damenfriseur-**
salon.
2 **Wieg Jul., Damenschneider.**
3 **Koll Jul., Metzger.**
4 **Weg Carl, Eisenb. Sekt.**
5 **Weg Wilh., Eisenb. Sekt. a. D.**
6 **Weid Herm., Kfm.**
7 **Weid Ludw., Bahnarb.**
8 **Ehret Jul., Bernw. M. a. D.**
9 **Wegh Alf., Apotheker.**
10 **Wagner Friedr., Mag. Bernw.**
11 **Wohlfahrt Engel, Amts-**
geb. a. D.
12 **Wohlfahrt Emil, Gasenarb.**
+ **Ludwig Wilhelmst. +**
16. **Migel Dan., Priv. We. u.**
Migel Heint., Kfm.
1 **Maasch Gust., Bahnarb. We.**
2 **Murt Hermine, Chorführerin.**
3 **Meller Emil, Mag. Bernw. We.**
4 **Koll Jac., Metzger.**
5 **Herr Florian, Schmied.**
6 **Kohl Karl, Bankbeamter.**
7 **Gomser Rud., Beamter.**
8 **Herr Anastasia.**
18. **Pfeiffer Karl, Ladier M. =**
We.
1 **Buchner Rob., Gas M. a. D.**
2 **Dolz Friedr., Mech.**
3 **Kob Jul., Tagel. Frau.**
4 **Rundschau Jos., Polierer.**
5 **Art Aug., Korrektor.**
6 **Welferte Gottfr., Sekt. Wagf.**
7 **Rogi Rob., Blechwer M.**
8 **Ehrenmann Jos., Schmied.**
9 **Wreitinger Jul., Schlosser.**
10 **Hoppler Emil u. Karl, Maler-**
und Lackiergesch.
20. **Orden d. harmh. Schwe-**
tern v. hl. Vinzenz von
Paul.
1 **Sach Dorothea, Priv.**
2 **Weismann Rosa, Priv.**
3 **Wülfinger Ernst, Buchgewerb.**
4 **Wenz Franz, Lehrer We.**
5 **Wagner Franz, Sekt. a. D.**
6 **Gräner Maria, Lehrerin.**
7 **Wenz Adam, Lehrer a. D.**
8 **Weber Jos., Priv. We.**
9 **Wengenhub Emilie, Priv.**
10 **Wetter Regula, Priv.**
11 **Wohler Karl, Dreb. a. D.**
12 **Schloffer Ed., Hofopern We.**
13 **Wächter Ella, Priv.**
14 **Waldhauser Amalie, Lehrerin**
a. D.
15 **Scholl Viktor, Elektro Ing.**

- No. Rechte Seite.**
22. **Röhm Christ., Mech. M.**
1 **Müller Bonav., Schaffn. a. D.**
2 **Neger Friedr., Maler.**
3 **Staud Emil, Stanz. Dd. We.**
4 **Wischhoff Ludw., Mag. Arb.**
5 **Guttmann Karl, Schlosser.**
6 **Deichmann Gg., Bürobeamt. =**
We.
7 **Thoresen Emil, Masch. Sekt. We.**
8 **Zimmer Aug., Schneider.**
9 **Mall Ost., Blechwer M.**
10 **Schottmüller Bruno, Hilfsarb.**
24. **Schäfer Friedrich, Wag-**
ner M.
1 **Lebensbedürfnisverein (Zil.)**
2 **Seher Friedr., Maler We.**
3 **Ladenhalterin.**
4 **Heilmann Christ., Kupfer-**
schmied.
5 **Gauger Aug., Sekt. Schaffner.**
6 **Hartmann Ludw., Mech. We.**
7 **Davans Ost. v., Mechan. a. D.**
8 **Kunz Karl, Ingen. We.**
9 **Stoll Friedr., Sattler.**
10 **Hartmann Jul., Schlosser.**
26. **Schmidt Magd. (gen.**
Vina), Privat.
1 **Kausch Jul., Lad. M.**
2 **Weg Genob., Ehefr.**
3 **Serbold Gg., techn. Eisenb. =**
Sekt.
4 **Burger Friedr., Steuersekr.**
5 **Schuler Friedr., Buchdr.**
6 **Welfert Emil, Kfm.**
7 **Pförtner Herm., Zollast.**
8 **Gehringer Bernh., Sekt. Schaff-**
ner.
9 **Raiche Gg., Vorarb.**
28. **Hensel Gebr., offene**
Handelsgef.
1 **Müller Ernst, Metzger**
(Laden).
2 **Groß Mich., Kfm.**
3 **Heilmann Jos., Bankbeamter.**
4 **Wohner Gust., Ingen.**
5 **Guber Wilh., Kfm.**
6 **Meinzer Friedr., Kaufh. We.**
7 **Sachs Louis, Schneider M.**
8 **Jädle Ludw., Ingen.**
9 **Kühn Ad., Schriftf. We.**
10 **Kraft Matth., Strassen We.**
11 **Meisinger Franz, Metzger.**

Rüppurrer Straße.

Stadtplan D—F 13. **PW** Men-
delssohnplatz 1 und Wilhelmst. 36
FM Mendelssohnplatz Polize-
wache, Wielandst. 25 (Ebersberger
und Rees), Rüppurrerstr. 44 und
Winterstraße 52.
Beginnt an der Kriegsstraße beim
Mendelssohnplatz, zieht in süd-
licher Richtung und endet an der
Rottelstraße.

Linke Seite.

1. *Ministerium d. Innern.
Rechtsinstitut, Hengsthaltung,
Staatl.

1a. *Ministerium d. Innern.
1 **Megnowitz Aug., Staatl. M.**

- No. Linke Seite.**
3. **Zollverwaltung (Haupt-**
steueramt, altes Ge-
bäude).
2 **Grafer Seb., Zollast.**
3 **Robe Anton, D. Zoll Sekt.**
4 **Frid Heint., St. St. St.**
5 **Weidner Jos., Steuerbetr. St. St.**
- 3a. **Zollverwaltung (Haupt-**
steueramt, neues Ge-
bäude).
1 **Hauptzollamt.**
2 **Bahn- und Postzollstelle mit**
Zollagerhalle.
3 **Finanzamt.**
4 **Wiegand Jul., D. Reg. Rat.**
+ **Wielandst. +**
5. **Falke Heint., Kfm.**
1 **Odenheimer Leop., Fabrik sei-**
dener Galanteriewaren.
2 **Odenheimer Leop., Fabrikant.**
3 **Wolff Sigmund, Fabrikant.**
7. **Kaufmann Hugo, Kfm.**
1 **Hübiger Heint., Eisenb. We.**
2 **Gilbert Leop., D. Sekt.**
3 **Girsch Aug., Rangierer.**
4 **Pfeiffer Christ., Werkstätte**
Vorst. a. D.
5 **Streitberg Wilh., Werkführer.**
6 **Kautz Joh., D. Mai. Bernw.**
7 **Landes Friedr., Werkst. Vorst.**
a. D.
8 **Welschhaupt Herm., Buchbind.**
9 **Kunzelmann Jos., Schreiner.**
10 **Kling Adam, Schuh M.**
+ **Schützenst. +**
9. **Stober Wilh., Architekt.**
1 **Knoblauch Karl, Chorführer**
a. D.
2 **Ludwig Karl, Glaser We.**
3 **Berich Karl, D. Zoll Sekt.**
4 **Pfister Valeria, Sekt. We.**
5 **Schmitt Karl, Zug M. We.**
6 **Springer Franz, D. Sekt.**
a. D.
7 **Winkler Jos., Wagenfl. St.**
8 **Rottermann Ludw., P. St. St.**
9 **Schieß Magnus, Kassendiener**
a. D.
10 **Högler Peter, Tagel. We.**
11 **Rees Leop., Schreiner.**
12 **Bähler Aug., Arb.**
13 **Leger Leon, Schreiner.**
14 **Brunner Aug., Maler.**
15 **Hiltowsth Rud., Schlosser.**
13. **Stober Emil, Kfm. u.**
1 **Stober Wilh., Architekt.**
2 **Stober sen. Wilh., Priv.**
3 **Hartmeyer Fr. J., Grund-**
stückverwert., Büro, Imob. u.
Hypoth.
4 **Schröder Herm. D., Werk-**
stätte Vorst. a. D.
5 **Siebler Adolf, Bahnarb. We.**
15. **Bodemer Jul., Sattler M.**
und Tapezier.
1 **Mortum Franz, D. Massen Sekt.**
2 **Risch Jos., Amtsgeb.**
3 **Silsenbeck Franz, Kfm.**

Branntweine aller Art / Weber & Albrecht Rüppurrerstraße 34 Fernsprecher 3305

Landesbank für Haus- u. Grundbesitz e. G. m. b. H. Diskontierung und Einziehung Kaiserallee 4
von Wechseln und Schecks- Telephon 5846
Bank und Sparkasse des organisierten Grund- und Hausbesitzes.

Grabdenkmäler
 Telefon 97. 1987
 Karl Wilhelmstraße Nr. 90
 (am Endpunkt der Straßenbahn)
 Carl Westermann,

- No. Linke Seite.
17. *Kretschmar Ernst Heinr.,
Bahnhofberw.
- 1 Grün Martin, Kfm.
 - 2 Goethe Max, Büroassistent.
 - 3 Frid Aug., Gehilfenbe.
Dorf Aug., Händler.
Reith Gust., Kunststein und
Verlag.
 - 4 Grassel Binz., Maschin. Arb.
Welle Alb., Schmied.
- H2 Jäger Eduard, Mag. Arb. Be.
3 Boheim Joh., Bauarb.
- 19.1 Braun Friedr., Rentner.
- 1 Neuer Jul., DRevisorBe.
 - 3 Eiermann Jos., Steuer-
Inspr.
 - 4 Schlaier Karl, Maschin. Arb.
21. *Rauch Marie, Priv.
- 1 Pfannkuch & Co., Kolonial-
waren.
Asp Bertha, Priv.
 - 2 Buchholz Wilh., Eisenb. Arb.
Sauer Hans, Ingen.
Saur Eug. sen., Eisenb. Ing.
Saur Eug. jr., Gewerbe-
lehrer.
 - 3 Singrin Wilh., techn. Assst.
 - 4 Schmitt Frz., Geschäftsb. Be.
- + Berderstr. +
23. *Hoepfner Frd., Bierbr-
Bef.
- 1 Wirtsch. Prinz Ludwig.
 - 2 Stöckelmeier Franz F., Wirt.
 - 3 Frieß Georg, Friseur.
 - 4 Frieß Emil, Lehrer.
 - 5 Halenau Ludw., Schlosser.
 - 3 Jung Wlv., Schuhm.
 - 4 Döhner Ernst, Tapezierm.
 - Wächter Jak., Vaterbe.
 - 4 Keller Berth., Sattler.
 - Plattner Aug., Schmied.
- 23a. *Gentner Alb., Vofführ.
a. D.
- 1 Andreas Karl, Eisenb. Sctr.
 - 2 Jungkind Lina, Telegr. Assst.
 - 3 Jungkind Wilh., Kanzlei-
Assst. Be.
 - 3 Krämer Alex., Reg. Rat.
- 23b. Müller Gebh., Lehrer-
Be.
- 1 Böhm Jul., Telegr. Assst.
 - 2 Spieler Ferd., Vofführ. Be.
 - 3 Conrad Jos., DR. Sctr.
 - 4 Götz Otto, Metall. Arb.
- 25.1 Ruf Rud., Glaser M.
- 1 Jung Benedikt, Wagenauff.
a. D.
 - 2 Finter Franz, Dreher.
 - 3 Rubin Erb., Eisenb. Sctr. Be.
 - 2 Jint Georg, Maschin. Inspr.
 - 4 Brauß Emil, Eisenb. Inspr.
 - 1 Nagel Herm., Prof.
 - 5 Sutter Georg, Maschin. Arb.
27. *Neck Christine Be.
- 1 Lebensbedürfnisverein (Nl.).
Seller Bertha, Ladenhälterin.
Wurmuth Emil, Maler. Be.
 - 2 Hartmann Sch., Vertreter.
Ditterbach Joh., Stadttagl.

- No. Linke Seite.
- 3 Bollin Mich., BauAssst. a. D.
 - Lauber Ludw., Reisv. Vofführ.
 - Wolffinger Joh., Stellvert. M.
a. D.
 - 4 Langenbach Sofie, Lehrerin
a. D.
 - Wahr Konr., Hilfsarb.
Schlindwein Heinr., Voff-
führer.
- + Luisenst. +
29. Fiskus (Unterrichtsverwal-
tung).
- Fortbildungsschullehrerinnen-
seminar:
- Guggenbühler Doris, Hö-
lehrerin.
 - Horn Paula, Vortst. d. Semi-
nars.
 - Blant Toni, Fortb. Lehrerin.
 - Unger Frieda, Lehrerin.
 - Koll Anna, Lehrerin.
- Handarbeitslehrerinnenseminar:
- 2 Brecht Hedw., Vortst. d.
Seminars.
 - 3 Blechner Wilhelmine, Hand-
Arb. Lehrerin.
 - Diemer Adelheid, Hand. Arb.
Lehrerin.
 - Heidelberger Alara, Hand-
Arb. Lehrerin.
 - Magenberger Ida, Hand. Arb.
Lehrerin.
 - Millereisert Elisabeth, Hand-
Arb. Lehrerin.
 - 4 Stahl Alara, Zeichenlehrerin.
 - Sommer Lina, Hand. Arb. Lehr.
 - Di Anton, Hauptlehrer.
 - Reichel Emil, Schulinspr.
- H1 Storf Ant., Geizer.
- + Rankestr. +
31. *Buisson Otto, Apotheken-
bef.
- 1 Rosenapotheke Karl Moß,
Apothek. Besitzer.
 - Glaser Franz, Voff. Stellv.
 - Lorenz Marie, Priv.
 - 2 Beder Karl, Sctr. Be.
 - Wöbner Georg, Direktor.
 - 3 Briegel Max, Eisenb. Rat.
 - Moß Karl, Apoth.
 - 4 Wüst Aug., Techn. a. D.
- 33.3 Lay Dr. Aug., Prof.
a. D.
- 1 Demmer Joh., Schiffsführer.
 - Neubaus Karl, DR. Sctr. Be.
 - Schweizer Rud., Reg. Rat.
 - 2 Bizer Emil, Architekt.
 - Siedle Hub., Priv. Be.
 - 4 Eisele Joh., Arb.
 - Stoll Herm., Aufschreibeb.
- H1 Gerber Heinr., Schlosser. Be.
- 2 And Jos., Werkf.
 - Michel Jul., Reisv. Vofführ.
- 35.1 Figlesthahler Felix, Ach-
senrat. Be.
- 1 Belzer Anton, Stbß.
 - Eisenhardt Karl, Metzger.
 - Figlesthahler Dr. Otto, Adv. W.
 - 2 Feldmann Georg, Dir.
Saberhorn Jos., Techn. DR. Sctr.
Saberhorn Seb., Sctner. Sctr.

- No. Linke Seite
- 3 Dörr Gottfr., Achsenrat a. D.
 - Mathos Karl, Vorn. Inspr. a. D.
 - 4 Geini Fridol., Schlosser. Be.
Vogt Rud., Vofführ. a. D.
- + Augartenst. +
37. *Gemeinnützige Eisen-
bahner-Vaugenossenschaft.
- 1 Lauer Karl, Vofführ.
 - Köhler Max, Eisenb. Ing.
 - 2 Bauer Eugen, Werkb. Sctr.
 - Schille Friedr., Werk. M.
 - 3 Schuler Max, Eisenb. Ing.
 - Schweidert Otto, Eisenb. Inspr.
 - 4 Bach Ludw., Eisenb. Inspr.
 - 5 Hallmeier Leo, Vofführer.
39. *Gemeinnützige Eisen-
bahner-Vaugenossenschaft.
- 1 Hog Karl, Werk. M.
 - Meher Georg, Schreiner.
 - 2 Vint Ludw., Schreiner.
 - 3 Herold Leonh., Werk. M.
 - Reisbrod Karl, Schlosser.
 - 4 Manias Aug., Eisenb. Assst.
 - Egenlauf Wilh., Messel. Schmied.
41. *Gemeinnützige Eisen-
bahner-Vaugenossenschaft.
- 1 Beder Hans, Architekt (Älter).
Gemeinnützige Eisen- u. Vau-
Genossenschaft (Älter).
Kirchbaum Ernst, Eisenb.
Inspr.
 - 2 Dehn Friedr., Eisenb. Sctr. Assst.
 - 3 Ditt Georg, Glaser.
 - 4 Hursi Jak., Vofführer.
 - Wolff Heinr., Werk. M.
 - 4 Härle Gottl., Schmied.
 - Striebach Konr., Vofführer.
43. *Gemeinnützige Eisen-
bahner-Vaugenossenschaft.
- 1 Kopf Theod., Obst- und Säb-
frucht. Handl.
 - 2 Hofmann Gust., Schreiner.
 - 3 Molitor Jos., Werkf.
 - 3 Koch Ad., Werk. M.
 - 4 Ribbenader Karl, Werk. M. Be.
 - 4 Bürkle Aug., Vofführer.
 - 4 Ritter Heinr., Dreher.
45. *Gemeinnützige Eisen-
bahner-Vaugenossenschaft.
- 1 Heilmann Ant., Arb.
 - 2 Bürkle Heinr., Werkf.
 - Lehrle Wilh., Vahn. Arb.
 - 3 Armbruster Karl, Messel. Schmied
 - Kath Ludw., Eisenb. Sctr.
 - 4 Wächter Joh., Rangierer.
 - Wächter Karl, Maler
 - Trueb Lucia, Haushälterin.
47. *Gemeinnützige Eisen-
bahner-Vaugenossenschaft.
- 1 Bibus Eduard, Mechaniker.
 - Knäbel Jos., Schreiner.
 - 2 Gelmann Wilh., Schreiner.
 - 3 Harber Rb., Schaffner.
 - 3 Degen Herm., Ladier.
 - 4 Metz Mich., Vahn. Assst.
 - 4 Adrner Karl, Arb.
 - Müller Alb., Vahn. Arb.

Georg Fleischmann Immobilien, Hypotheken und Finanzierungen.
Augustastr. 9 • Telefon 2724. Vermittlung von Geschäftsräumen u. Geschäften
aller Art.

Linke Seite

Gemeinnützige Eisenbahner-Vaugenossenschaft
 Hänger Lorenz, Priv. We.
 Herlacher Franz, Flechner.
 Hübler Georg, Ladier.
 Scholz Paul, Schmied.
 Herr Mich., Wertm.
 Huber Heinz., Schmied.
 Kurlle Jos., Maler.
 Herrmann Wih., Amtsgeh.

Gemeinnützige Eisenbahner-Vaugenossenschaft.
 Herrmann Jul., Wertf.
 Lisch David, Eisenb. Sefr.
 Seid Karl L., Dreher.
 Ritz Peter, Schlosser.
 Schneider Karl, Masch. Arb.
 Soder Jos., Schmied.
 Bauer Karl, Schmied.

Gemeinnützige Eisenbahner-Vaugenossenschaft.
 Breider Joh., Eisb. Schaffner.
 Walter Friedr., Werthefer.
 Wilt Eugen, Maler.
 Wenter Rinz., Messerschmied.
 Wensschän Jos., Eisenb. Schaffner.
 Wieselthal Friedr., Res. Lokführ.

Gemeinnützige Eisenbahner-Vaugenossenschaft.
 Werh Karl, Glaser.
 Zehle Konr., ESchaffner.
 Thmann Karl, Eisenb. Schaffn.
 Zang Aug., Maschinist.
 Zang Karim., Eisenb. Schaffn.
 Zorer Heinz., Res. Führer.

Gemeinnützige Eisenbahner-Vaugenossenschaft.
 Menegs Friedr., Gewerksch.
 Kemler.
Weichsbahn.
 Halle Heinz., Blumen- und Trauerwarenfabrik.

Rechte Seite.

Prinz A., Bierbrauerei und Schrenpp.
 Rothhof z. Grünwald.
 Prohler Konrad, Wirt.
 Sauter Wih., Wirt. We.
 Schweizer Chr., Fabrikant. We.
 Wolf Adolf, Wirt. We.
 Wadenauer Herm., Flechner. M.
 Weimer Hirsch, Sachhandlg.
 (Lager).

Wemig Friedr., ESchaffner.
 Weiermann Franz, Hausw. We.
 Zehle Friedr., Geizer.
 Zehbecher Ant., Kraftwagenf.
 Walter Ludwig, Kfm.

+ Baumeisterf. +

Weiner Hirsch, Kfm.
 Weisemann & Walter, Wäscheverfab.
 Weisemann Sam., Kfm.
 Wesner Jodel, Kfm.
 Englert Jos. Jak., Eisenbahnen. We. in Weinheim.
 Huber Ludw., Steuer. Aufst. We.

No. Rechte Seite.

2 Speicher Joh., Dachkat a. D.
 3 Wirth Karl, Zirkst.
 H1 Faber Creszent., Arb.
 2 Daligo Heinz., Dreher.
 3 Himmelsbach Bernh., ESchaffner.

6.2 Rudi Karl, Schreiner. M. We.
 1 Meiser Jos., ESchaffner.
 Seib Ad., Ministerial. Amtsgeh.
 2 Rudi Friedr., Gesch. Führer.
 3 Mauer Herm., Kfm.
 4 Haas Karl, Bauzeichner.
 H1 Kahinger Mich., Schneider.
 2 Mauer Karl, Buchdrucker.
 3 Fischer Emil, Schreiner.

8.2 Fintelstein Carl, Fabrikant.
 1 Brogli Albert u. Co., Lebensmittelgroßhandlg.
 Joh Alb., Tücher. M. We.
 3 Arth Heinz, Wirt.
 Scheidegg Gg., Masch. Sefr.
 4 Erbader Friedr., Zusp.
 Rupp Anton, Mähermacher. (Geschäft).
 Walter Karl, Kellner.
 5 Ringenhub Heinz., Priv.

H1 Bischoff Gust., Kassendr.
 Burkmann Jak., Gerb. Holz.
 Deuchler Ludw., Masch. Arb.
 Fischer Franziska, Privat.
 2 Brandel Emil, Schriftseher.
 Eil Moriz, Amtsbdiener.
 Lutbringer Jos., Chauffeur.
 Schühr Aug., Kfm.
 Solbinger Jul., Kfm.
 Trapp Franz, Res. Lokführ.
 3 Zuchs Wih., Schlosser.
 Ziegler Jos., Konditor.
 4 Madert Rud., Pol. Serg. We.
 Das Alb., Masch. Arb.
 Weber Felix, Priv.

10.2 Kurzmann Friedr., Schlosser (Frau).
 1 Hüsterholz Emil, Profurist.
 Töpfer Friedr., Zigarrenhdlg. (Zil.).
 2 Stabler Mart., Kaminfeger. M. We.
 3 Bauer Max, Reichsbant. Kat.
 4 Liebhardt Hans, Lehrer.
 Michenselber Joh., Schreiner.

12.2 Bodemer Emil, Met. Arb.
 1 Engelmeier Franz, Kfm.
 Textilb.
 Kunze Karl, Maler.
 2 Gramlich Ant., Metzger. M.
 3 Paier Wih., Holzhdlg.
 Oberle Joh., Sengst. Wärter.
 4 Springmann Wih., Wstf.

14.1 Klein Jos. jr., Kfm. (Möbelgesch.).
 2 Bronner Emil, Gewerbelehrt. We.
 Israel Friedr., Kfm.
 3 Klein Herm., Möbel. Fabrik.
 4 Lebendeder Ludw., Eisenb. Zusp. a. D.
 H1 Gollb Paul, ESchaffner.
 Schumann Heinz., Masch. Arb.

No. Rechte Seite.

3 Reibholz Georg, Fuhrwerks. Dsp.
 4 Arzmann Jos., Geizer a. D.
 Kirchenbauer Karl, Lagerist.

16.2 Schmeijer Herm., Photogr.
 1 Pfeiffer Karl, Elektro. Install. We. Sch.
 3 Lindner Wih., Photogr.
 H1 Geber Georg, Schlosser a. D.
 2. 3. u. 4. Phot. Atelier.
 Schmetler.

18.2 Müller J. J., Fabrik. We.
 1 Thomashewsky Friedr., Mechanik.
 Herr Franz & Co., Auto und Motorengesch.
 Thomashewsky Fritz, jr. Chauffeur.
 2 Affalt Karl, Betr. We.
 3 Alud Alb., Bahnbeamter.
 H1 Wendel Peter, Marmorwarenfabrik.
 2 Müller Friedr., Bwe., Priv.

20.2 Rieger Eug., Fahrradhd. *Fries Friedr. u. *Hartung Karl, Kfm.
 1 Madlener Jos., Schuhwarenhdlg.
 3 Geride Phil., Kapellmeister. We.
 4 Hartmann Alfred, Masch. M.
 H Altenbach Gust., Arb. We.
 Hsenheimer Gottl., Schreiner. Meister.
 Bäuerle Wih., Jalousie. Holz. Ladengeschäft.
 Beutel Jos., Monteur. We.
 Bühler Arthur, Schlosser.
 Ded Georg, Gärtner.
 Diez Emil, Koch.
 Fisch Sim., Sautierer.
 Förderer Karl, Hilfsarb.
 Golling Adolf, Ladier.
 Graf Joh., Handelsm.
 Gadel Baruch, Kfm.
 Haller Jos., Wertf.
 Herzog Isaac, Kfm.
 Herzner Aug., Installat.
 Hörner Ludw., Tagl.
 Kaffner Aug., Schlosser.
 Klaus Jos., Uhrmacher.
 Koch Adam, Gipsf.
 Koch Aug., Südd. Reinig. Institut.

Mohlborn Math., Maler.
 Nagler Joh., Fuhrm.
 Nähler Guder, Kfm.
 Müller Bernh., Stadttag. We.
 Pfiesinger Karl, Möbelpader.
 Rüb Thim, Schuhgesch.
 Schiele Bernh., Pader.
 Schlemmer Herm., Hilfsgeizer.
 Schlüssel Ch. Heinz., Kfm.
 Schneider Heinz., Chauffeur.
 Seidinger Alb., Tagl. We.
 Stidel Karl, Händler.
 Waibel Ad., Sautierer.
 Waibel Alfred, Tischpauler.
 Weber Eugen, Metzger.
 Wegmann Christ., Händler.
 Weiß Friedr., Schlosser.
 Weiß Majer, Manufaktur. waren en gros.
 Weibel Heinz., Agent. We.

Wilhelm Braunnagel
 Spezialhaus für
 Krawattenseide
 Herrenstraße 7 :-: Fernsprecher 2827

Paul Drollinger
 = Nahrungsmittelfabrik =

Sofienstraße 117 a Fabrikation von:
 Fernsprecher 3753 Keks · Zwieback · Paniermehl

Erntli Hoepfner = Wilfner

- No. Rechte Seite.
- 22.1 Niffel Emil, BäckerWBe
2 Bauer Emil, SchlosserWBe.
Brod Arthur, Profurist.
Wepfer Frz., städt. Erheber.
4 Gauer Jul., Metzger und
WirtWBe.
- 24.1 Blij Wilh., MetzgerW.
2 Schnauer Frieda, Modistin.
3 Finter Heintr., Schaffner.
Kaiser Friedr. Karl, Monteur.
4 Wansham Kasp., Schmied.
Kathol Franz, Kfm.
5 Seiter Aug., EisenSchaffner.
Weimer Heintr., Schmied.
- 24a. *Karlsruher Brauereiges.
Schrempf-Brinz.
1 Wirtsch. z. Schloß Friedrichs-
fran.
Weiß Jul., Metzger und Wirt.
2 Singler Alb., Zollsekr.
3 Graf Lorenz, Malergeschäft.
Kohrmann Ludw., Händler.
Ndrich Paul, LinoleumlegerW.
3 Weisbrod Adolf, Klaviertrans-
port.
4 Maier Willi, Schuhm.
Nießling Jaf., Lachter.
5 Kolb Jaf., Kesselführer.
+ Schützenst. +
26. *Lifter Ludw., PrivErben.
1 Lifter Ludw., Kfm.
Landes Otto, Dentist.
Dr. Boglher Karl, Arzt.
2 Quadt Friedr., Bürodiener.
3 Graulich Adolf, DRsekr.
Mandelbaum Samuel, Kfm.
3 Armbruster Franz, Koffführ.
Schweigert Emil, Kfm.
Schweigert Jaf., SchneiderWBe.
Schweigert Wilh., Eisensekr.
- 28.1 u. 2 Catoir Ludw., Maler-
W.
3 Dennig Karl, Koffseizer.
Pfaff Gust., PolwachW.
- 30.2 Seitz Oskar, Holz- u.
Kohlenhandlung u. Ge-
schwister.
1 Klumpp Friedr., Kaminseger.
3 Appel Burth., städt. Vorarb-
WBe.
H1 Seitz Carl, und Sohn, Holz
und Kohlen, Büro und Lager.
32. *Seitz Osk., Wagenbauer.
1 Mohr Alois, Herren- und
DamenSchneider.
2 Epp Jaf., BüroWBe.
Bedesser Wilh., Steuerass.
3 Hirsche Martin, Setzer.
Zwidel Wilh., Schlosser.
4 Friedrich Ernst, Install.
Stroh Mich., Monteur.
H1 Seitz Carl und S., Schmiede,
Wagnererei und Lager.
2 Clemens Frdr., Schneider.
Hed Wilh., MaurerWBe.
Lauber Alb., Schlosser.
Rüppelle Johanna, WBe.
Walter Emma WBe.
3 Graf Eugen & Co., Kunst-
Werkst.
Graf Friedr., FabrArb.
Andorger Phil., FabrArb.
Seitz Sch., Schmied.

- No. Rechte Seite.
34. *Weber & Albrecht, Wein-
u. Spirituosenengroßhdlg.,
offene Handelsges.
1 Schuler Herm., Kfm.
2 Hasenmaier Heintr., Viehhdl.
Schinagel Ernst, Kfm.
3 Fröh Alfr., EisenZusp.
4 Geier Herm., Rang.
- 36.1 u. 2 Trautwein Her-
mann, Kfm. (Frau),
(Möbelgeschäft).
1 Bogelsang und Kubn, Groß-
Küchen-Einricht.
3 Hebeisen Karl, BerwDZusp.
4 Eckert Arth., Bahnarb.
Wüst Konr., SchmiedWBe.
H1 Bogelsang und Kubn, Groß-
Kücheneinricht.
2 Koch Jaf., Schmied.
3 Diel Karl, EisenWBe.
Vogel Val., TapezierWBe.
- 38.1 Schumm Ludw., Wirt.
1 Restaur. z. Heilbrunner Hof.
2 Spinner Karl, BedienerW.
H2 Kohlen Ludw., KochWBe.
Sauer Franz WBe., Wirtin.
3 Krehler Aug., InstallWBe.
Krause Karl, FabrArb.
+ Werberst. +
- 40.1 Schöttle Adolf, Metzger-
Wirt.
2 Eisele Alb., Koffführ. a. D.
Krebs Ernst, Werkf.
3 Bechtolsheimer Wilh., KfmWBe.
Hanfer Gust., DBauSekr.
4 Daub Wilh., SchneiderW.
Helfenstein Otto, BerwSekr.
- 42.1 Bohraus Frdr., Metzger.
2 Bogt Karl, Schlosser.
Walzer Ludw., MalerWBe.
3 Eller Gottl., Schlosser.
Göring Heintr., MalerWBe.
4 Gräber Joh., Dreher.
5 Roster Wilh., Bahnarb.
5 Brecht Jof., Bahnarb.
H1 Melard Theod., KfmWBe.
Schiel Bernh., Pader.
2 Rothner Herm., Galvaniseur.
Ndrmann Lorenz, WBe.
3 Geje Wilh., Fabrikant.
- 44.1 Seeger Ernst, BäckerW.
■ Feuermelder ■
2 Wagner Karl, EisenSchaffner.
4 Engelhardt Wilh., DRschaffn.
5 Schwarz Rosa, Priv.
- 46.1 Fuchs Franz, WirtWBe.
1 Wirtsch. zum Waldhorn.
2 Sandrod Friedr., Techn. Eis-
Zusp.
3 Hofmann Albin, Mustfleher.
4 Bockhorn Karl, EisenWBe.
Bundschuh Jof., Werkhelfer.
Goos Christ., Schmied.
H1 Maurat Anton, Schneider.
2 Schweigert Karl, Stadtagl.
Zimmermann Ludw., Tagl.
3 Bredtel Jof., Metzger.
Schäfer Gottlob, Schreiner.
Kath Karl, Schlosser.

- No. Rechte Seite.
48. *Morlock Friedr., ZugW.
a. D.
1 Kieglger Heintr., Kfm.
Wengel Ant., Kfm.
2 Fischer Max, EisenDZngen.
a. D.
Metzger Friedr., DRZusp.
3 Barro Marie, Gesanglehrerin.
Martin Karl, Buchdrucker.
Gräßlin Mich., EisenDZsekr.
4 Klingele Elsa, TextWBe.
Müsch Karl, Gerichtsbeam.
+ Luiseust. +
- 50.1 Eckert Wilh., Priv.
2 Frey Jul., Privat.
3 Wirth Adolf, DBauSekrWBe.
Kuer Ferd., Buchhändler.
4 Eckert Dr. Adam, Verlags-
buchhändler Sud. rer. pol.
Schulz Fritz, Kfm.
52. *Hofmann N., StbSchaff-
ner.
1 Kadel Herm., Medatteur.
Laudis Alb., ElektroMonteur.
Eidinger Kornel, Priv.
2 Drilieb Karl, Vermessungs-
DZsekr.
3 Müller Mich. Eug., Minkh-
Kat.
4 Fritz Adolf, Dömann.
Rothweiler Helmut, Schlosser.
54. Nieger & Co., W. A.-Ges.,
Zigarrenfabrik.
1 Ruhnmann Heintr., Kraft-
wagenführ.
2 Gaedde Karl, Direktor.
3 Schwarz Otto, Kfm.
4 Fuchs Jac., WerkW.
H1 Schwarz Friedr., Aufseher.
- 56.2 August Seidel, Bank-
beamter.
1 Wilhelm Heintr., Lachter.
2 Gärtner Franz, PrivWBe.
3 Schnorr Emil, DRWBe.
Wöhrle Gust., Lehrer.
4 Hof Seb., Werkführer.
Loffe Otto, FeilenbauerWBe.
- 58.1 Kurzberger Wilh.,
BahnZugWBe.
2 Bantalion Karl, Pianofabrik.
3 Glaser Karl, Eisensekr. a. D.
4 Wörner Marie, Priv.
- 60.1 Frisch Mich., Werkführ.
a. D.
2 Sprißler Ursula, Damen-
schneidberin.
Lifer Josef, EisenbahnZusp.
3 Binder Karl, Bedatteur.
Weller Wend., StbWagen.
4 Schmidt Friedr., DRsekr. a. D.
Wilhelm Franz Karl, KchKat.
- 62.2 Dittmann Bertha, Priv.
1 Albrecht Bernh., Kfm.
Baier Wilh., Stahlgraveur.
2 Sauth Dr. med. A., prakt. Arzt.
Rheiner Rob., Verkaufseber-
WBe.
3 Kretschmar Mich., Kassulater.
Saubp Jaf., Setzer.
Strohm Nath.,
4 Bauer Phil., Koffführ.
Jung Fritz, KontrolleurWBe.

Franz Haniel & Cie. G. m. b. H.  **Kohlen - Koks**
Kaiserstraße 231 Fernruf 4855, 4856 **Groß- und Kleinverkauf**

No. Rechte Seite.
 42 Haag Ferd., Fabrikant.
 1 Kitz Wilh., Kfm.
 2 Kersch Alb., BauM.
 3 Egeler Esar, FinanzDnspr.
 4 Reiner Frieda, Priv.
 5 Schoder Ludwig, Bäcker.
 6 Schr. Wälder, Landwirtschaftl. Maschinen.
 66 Geigerische Fabrik G. m. b. H.
 1 Geigerische Fabrik. (Wiros).
 2 Jiffe Friedr., HausW.
 68 Schneider Wilh., AchMat. We.
 1 Pföhner Ludw., Stadtklar.
 2 Schinger Ludw., BauUntmann.
 3 Udermann Emil, BauSekt. a. D.
 4 Udermann Dr. Karl, Volks-
 mittl. R. D. K.
 5 Udermann Marg., Lehrerin
 6 Strauß Wilh., Znspr.
 7 Hartmann Heinr., Schreiner-
 We.
 8 Schumann Friedr., Maurer.
 9 Kuntmann Mich., Pensionär.
 10 Kändler Anna, Kinderpf.
 70 Geigerische Fabrik G. m. b. H.
 1 Weller Karl, Eisenzusp. a. D.
 2 Wagner Hob., Profurist.
 3 Chertag Ed., ReichsbahnMat.
 4 Müller Eug., EisenDZusp.
 5 Richter Phil., Stadtkgl.
 72 Schneider Ludw., In-
 gen. in Straßburg.
 1 Stod Johann, Eisenzusp.
 2 Räder Emil, RevolverWe.
 3 Räder Marie, Lehrerin.
 4 Renannt Sigm., DZSekt.
 5 Rühl Jos., Eisenzusp.
 6 Red Karl, Zementarb.
 7 Schädel Adam, DreherWe.
 8 Rehdewitz Heinr., TelVst-
 We.
 9 Schumann Ludw., Maurer-
 soher.
 74 Evang. Kirchengemeinde.
 1 Evang. Pfarramt der Südöst-
 l. Parrel.
 2 Weber-Willmann Ost., Pfarrer.
 3 Weing Elisabeth, Gemdelferin.
 76 Schnepf Georg, Dir. (Frau).
 1 Benz Aug., EisenDZSekt.
 2 Siegler Hans, Bücherrevisor.
 3 Nagel Hob., Bahnarb.
 + Ungarisch. +
 78 Wenz Wilh., Schlosser.
 1 Meier Alb., Schlosser.
 2 Wesshammer Heinr., Rangier-
 kaff.
 80 Wenthaler Frieda, Arb-
 lehrerin u. Gen.
 1 Meis Ludw., RanglSekt.
 2 Weimold Wilh., RangW.

No. Rechte Seite.
 80.1 Kull Andr., Kolonialw-
 Gesch.
 2 Blocher Karl, Werkbesser.
 3 Lüttmann Aug., WerkM.
 82.2 Schoch Jak., We.
 84.2 Brand Gust., Schlosser.
 1 Bed Gust., WagenwärterWe.
 2 Maurer Jos., Mech.
 3 Hobapp Leonh., WagenM.
 H1 Maurer Jos., Fahrrad- und
 Motorrad-Reparaturwerkst.
 86. *Deutsch Joh. Bapt., Kfm.
 1 Aufschilo Paul, Schmied a. D.
 2 Dauth Emil, Kfm.
 3 Baur Alb., Kfm.
 4 Windisch Friedr., techn.
 EDZSekt.
 88.3 Grouber Jos., Schlosser.
 1 Seib Athanas., Schlosser.
 2 Mobe Gabr., Zugführ. a. D.
 4 Böhrle Friedr., Mech.
 + Winterst. +
 88a.1 Stöcker Rh., ZugMWe.
 1 Wittmann Willi, EisenDZSekt.
 2 Nimig Seb., EisenDZugWe.
 3 Baumann Ost., Lehrer.
 4 Morath Stefanie, Lehramts-
 Mf.
 5 Dillmann Art., IngWe.
 6 Hafertorn Otto, Schaffner.
 90.2 Leonhard Jak., Elektro-
 techn. InstallGesch.
 1 Leonhard Jak., Elektrotechn.
 Installationsgesch.
 Zimmermann Ant., Schaffner-
 We.
 3 Haag Gust., Vofführ.
 4 Salm Friedr. Wilh., Eisen-
 Vst.
 5 Schmidt Karl, Lachter.
 6 Schort Wilh., EisenDZSekt.
 7 Schühmann Dan., Eisen-
 DZSektWe.
 8 Dörner Wilh., Schaffner.
 9 Seig Rud., Blechmer.
 H1 Rastetter Kaim., Vofführer.
 2 Blach Wilh., Schmied.
 90a.1 Burkard Leonh., Kfm.
 Kolonialwarenhandlung.
 2 Amberger Leo, Eisenzusp.
 3 Gottlieb Hans, Postzusp.
 4 Hallmeier Heinr., Priv.
 5 Stephan Jos., EisenD-
 Schaffner.
 6 Gagle Franz, Zugführer.
 7 Ester Gg., StellvertMWe.
 8 Gran Christ., WagenM.
 92.3 Steinbeißer Andr., Fuhr-
 untern.
 1 Steinbach Ludw., Vofführer.
 2 Hoder Friedr., VervSekt.
 3 Merfel Jos., Fuhrm.
 4 Enderle Heinr., Vofführer.
 5 Kubn Karl, DZustigSekt.
 6 Eberhardi Christ., Schaffner.
 H1 Abend Aug., Kutscher.
 1 Fabry Ernst, MechWerkstatt.
 2 Golder Karl, Bürodn.
 3 Bettel Jos., Fuhrmann.
 4 Kern Jos., Fuhrm.
 5 Stumpf Jos., Fuhrm.

No. Rechte Seite.
 2 Abend Math., Fuhrm.
 3 Meßger Ludw., Fuhrm.
 4 Abend Karl, Bäcker.
 92a. *Wühlhaupt J., Lehrer
 in Pforzheim.
 1 Schmid David, Holzbdlg.
 2 Birkel Karl, EisenDZSekt.
 3 Schönmann Herm., Milch-
 bdlg.
 4 Schrüpf Otto, BetrVstf.
 5 Springmann Alb., Zug-
 abfertiger.
 6 Dupps Karl, Vofführ. a. D.
 7 Leute Joh., Schaffner.
 8 Feinzer J., Maurer.
 9 Schüttele Otto, Fuhrmann.
 92b.2 Schuh Wilh., Direktor.
 1 Weidner Kurt, GerVstfessor.
 2 Weidner Ph., DZnsprWe.
 3 Kupferschmidt Fritz, DZng.
 4 Funt Phil., EisenDZusp.
 5 Hoyt Elisabeth, Diga, kunst-
 gewerbliche Schneiderin.
 94. *Brauerei Schremp-
 Prinz.
 1 Wirtsch. z. Tiboll.
 2 Beller Karl, Wirt.
 3 Beder Aug., SchieferbederM-
 We.
 4 Lehmann Magnus, ESekt.
 a. D.
 5 Gromer Karl, Kfm.
 6 Weiß Jos., WagenVstf.
 7 Brant Leo, Vofführer.
 8 Böller Karl, BetrVstfWe.
 9 Riedemer Franz, PrivWe.
 10 Weiß Ernst, EisenDZSekt.
 + Nebeninst. +
 96. *Mannherz Joh., Güter-
 best.
 1 Vast Andr., MeßgerM. und
 Wirt.
 2 Kait Gust., SchaffnerWe.
 3 Lang Herm., Schlosser.
 4 Lang Wilh., Schaffner a. D.
 5 Warth Joh., UntsdnWe.
 98. *Mannherz Joh., Güter-
 best.
 1 Schädel Wilh., Eisenzusp.
 2 Bruder Franz, RangW.
 3 Göggele Ant., SchaffnerWe.
 4 Ell Herm., RangVstf.
 5 Schädel Georg, Stationswart-
 We.
 H1 Schrägle Aug., MaschM.
 2 Herzog Ed., BahnArb.
 3 Mehne Erwin, Maschinist.
 4 Rohr Karl, Vofführ.
 5 Sted Peter, Weidenw. a. D.
 6 Mehne Erwin, Kernmacher.
 100. H2 Kistner Ad. jr., Dreher
 M.
 1 Benz Aug., SchmiedeM.
 2 Kugel Ludw., EisenBetrVstf.
 3 Fürstenberger Jak., LadeM.
 4 Mannberg Phil., SchmiedWe.
 5 Schwarz Karl, Monteur.
 6 Winkler Jak., Schmied.
 7 Ansel Wilh., SchreinerWe.
 8 Constantin Karl, Schreiner.

Kirsch- und Zweifchgenwasser | Weber & Albrecht Müppurrerstraße 54
 Fernsprecher 5305

Landesbank für Haus- u. Grundbesitz e.G.m.b.H. An- und Verkauf von Wert- Kaiserallee 4
 papieren (Stahlkammer), Telefon 5846
 Bank und Sparkasse des organisierten Grund- und Hausbesitzes.

No. Rechte Seite.

- 102.1 Mayer Otto, Molkerei-
bes.
1 Mayer Ludw., Milchuranti-
Bes. We.
2 Rothmann Ab., Schaffner.
104. *Werner Herm., Güter-
bestätter.
1 Hermann Johanna We.
Willems Wilhelm We.
2 Koblbeder Aug., Mechaniker.
Stetter Aug., Priv.
3 Frey Frdch., Kfm.
Schney Maria, Pri.
4 Fischer Joh., Stallm.
H2 Schneider Heinz., Schaffner.
- 122a. *Eisenbahnverwaltung.
126/176. *Eisenbahnverwaltg.
178. *Stober Wilh., Maurer-
W.

Hans Sachs-Straße.

- Stadtplan CD 9. PW Mühlbur-
gertor. FM Sossienst. 73.
Beginnt an der Kriegsstraße zwi-
schen Lessing- und Westendstraße
und zieht parallel zwischen diesen
nördlich bis zur Kaiserallee.
- 5.1 Schmerbed Frz. A., Gew-
Lehrer.
2 Schmerbed Frz., Zuschneider.
33. Krös & Vogenhard, Büro
und Lagerräume.

Otto Sachs-Straße.

- Stadtplan D 10. PW Karlstor.
FM Gartenst. 67 (Industrie-
Werke).
Otto Sachs, Geh. Rat,
langjähr. verdienstvoller General-
sekretär des Bad. Frauenvereins,
gest. 1912.
Zwischen Garten- u. Mathystraße,
südlich an die Leopoldstraße an-
schließend.

Linke Seite

+ Gartenst. +

1. *Bad. Frauenverein Ab-
teilg. I.
Broth Luise, Wirtschafterin.
Freyler Elisabeth, Kochlehrerin.
Künzler Mina, Haushallehrerin.
2. Bad. Frauenverein (Fried-
richsstift).
1 Becker Daniel, Privat.
Ripphaupt Ga., KassonditorWe.
Thelemann Ustina, Priv.
2 Heuß Anna, We., Rentnerin.
Mühlenthal Anna, Oberin.
Mayer Marie, Privat.
3 Fiesler Otto, MaurerWe.
Klauprecht Oscar, PrivWe.
4 Schnabel Emil, KgWWe.

No. Linke Seite.

3. Bad. Frauenverein (Fried-
richsstift).
1 Heß Mina, Rentnerin.
2 Lub Luise, Privat.
Pffler Gd., GdKgNatWe.,
Rentn.
Siebert Ed. v. MajorWe.,
Rentnerin.
3 Göber Emilie, Privat.
Maurer Lina, Privat.
Krauth Th., RegNatWe.
4. Bad. Frauenverein (Fried-
richsstift).
1 Schult Katharina., Hausleit.
2 Herbster Eug., We., Rentner.
Sprenger Gd., MajorWe.
3 Fuchs Dr. Ab., GNatWe.,
Rentn.
Hoffmaier Herm., GNatWe.
Rentn.
Bader Mich., StudienratWe.,
Rentn.
4 Kaiser Mathilde, Kassiererin.
Scherer Gertrud, Aufsichtsrh.
5. Bad. Frauenverein.
Bronner Marie, GdLehrerin.
Bischweiler Erna, GdLehrerin.
Heinzle Wilhelmine, Haushalt
Lehrerin.
Frotscher Lina, Vorsteherin.
Koll Christine, Küchenleiterin.
Koh Bert, Wirtschafterin.
Schaber Marie, HandarbLehr.
2 Schmerbed Franz, Zuschneider
Schney Stefanie, Färblerin.
Singer Udia, HandarbLehr.
Treiber Eva, Stübe.

Sachsen-Straße.

- Stadtplan F 10. PW BeBreite-
st. 88. FM Karlst. 95.
Verbindet die Südens mit der
Schneplerstraße.

Linke Seite

- 1.4 Maier Franz, VerwSekr.
a. D.
1 Bischoff Karl, MetzgerM.
Landgraf Anton, Expedient.
2 Gibr Jos., ForstM.
Schent Franz, ArbeiterWe.
3 Leon Karl, Kirchenmaler.
Siedle Friz, Gewerbelehrer.
4 Müllmann Otto, Kassier.
5 Bolz Karl, Schlosser.

Salier-Straße.

- Stadtplan FG 10. PW BeBreite-
straße 88. FM Karlst. 95.
Zwischen Sobenzollern- und Graf
Rhenaststraße.
(Noch nicht hergestellt.)

Salmen-Straße.

(Daxlanden)

Stadtplan E 2. PW Karlst. 51.
FM Appenmühle.

No. Linke Seite.

1. Höll Leonh., MaurerWe.
3. Weber Hermann, Maurer
5. Heßl Jos., Schreiner.
7. Kunz Theodor, Maurer.
9. Ganz Valent., Tagl.
11. Lösch Friedr., Vorarb.
13. Höll Val., Tagl.
15. Köffler Anton, Fabrikarb.
Moos Ernst, Tagl.
17. Rühm Wilh., WerkM.
19. Bormann Franz, Former.
21. Giodner Karl, Mechaniker
23. Rühm Eug., StbSchaffner.
25. Pflüger Leo, Heizer.
27. Spidert Val., Friseur.
29. Brudner Heinz., Fabrtarb.
31. Burger Jos., Messelschmid
33. Pferrer Rud., Messel-
schmid.

Rechte Seite

2. Riekowsky Gottfr., Kfm.
4. Heßl Meinhard, PolWacht-
M.
4a. Fütterer Wilh., Fabr-
Arb.
6. Licht Otto, MaurerWe.
6a. Engel Thomas, Hof-
haarspinner.
8. Steger Rudolf, Kfm.
8a. Braunath Ab., Zimmer-
mann.
10. Kirn Heinz., Fabrtarb.
12. Heidt Friedr., Gerber.
14. Göß Eug., Arb.
16. Dannermaier Guido, Ha-
fenarb.
18. Frey Sylv., Bierbrauer.
Raquet Ludw., MaterM.
20. Lipny Anton, Schmied-
We., Kolonialwaren.
Ganz Adolf, Kfm.
Krimmel Otto, Kontrollleur.
Schwall Gust., Blecher u.
Install.
22. Deißler Karl, BäckerM.
Inderwies Eusebius, Kalkulat.

Carl Westermann, Karl Wilhelmstraße Nr. 90 (am Endpunkt der Straßenbahn) Grabdenkmäler Telefon Nr. 1987

Georg Fleischmann

Spezialgeschäft für Immobilien u. Hypotheken.
Handelsger. eingetr. Firma.

Augustastrasse 9 • Telefon 2724.

Scharnhorst-Straße.

(Mühlburg)

Stadtplan A 6. **PW** Hardtst. 5.
FM Hardtst. 86 (Kaserne)
 Herb. Joh. David von
 Scharnhorst, preuß. General,
 geb. 1755, gest. 1813.
 Altes Berliner u. Hardtstraße.
 (Noch nicht hergestellt.)

Schatten-Straße.

(Darlanden)

Stadtplan D 1. **PW** Pfarrst. 51.
FM Maßbenst. 7.

Linke Seite.

1. Wettschein Friz, Tagl.
 Noos Sal., Hilfsarb.
2. Noos Katharina, Land-
 wirtin.
3. Noos Fridol., Landwirt.
4. Bohner Mark., Maurer-
 We.
5. Bohner Eugen, Herrnmacher.
6. Kaffetter Adolf jun.,
 Werkschr.
7. Kaffetter Ad. sen., LandWe.
8. Kaffetter Alb., Maurer.
9. Glodner Karl, Bohrer.
10. Kaffetter Alb., Maurer.
11. Kragmeier Aug., Fuhrmann.

Rechte Seite

1. Dannenmaier Jos. IV.,
 Fabrikarb.
2. Ered Alwin, Tagl.

Schauinsland-Straße.

Stadtplan G 6. **PW** BeBreite-
 straße 88. **FM** Mainst. 7.
 Mittelst. fröh. Weiberäder, süd-
 westlich vom Hauptbahnhof.

1. Drodri Friedr., Schreiner.
2. BURGERT Jos., WagenM.
3. BURGERT Karola, MabierL.
4. Bohn Jos., Loffführ.
5. Haag Friedr., Loffführ.
6. Diebische Wilh., Kfm.

Scheffel-Platz.

PW Mühlburgertor. **FM** Bis-
 markt. 10 (Seminar.)
 Süd von der Bismarck-, Zahn-
 und Schirmerstraße begrenzt.
 1. Steiner Jul., Weinhändl.

Scheffel-Straße.

Stadtplan C D 8. **PW** Goethe-
 st. 35. **FM** Kaiserallee 15 (Brink).
 Josef Viktor b. Scheffel,
 geb. 1826, gest. 1886.
 Beginnt an der Kaiserallee bei
 Nr. 19 u. endigt in der Kriegsst.

Linke Seite

1. *Bierbrauerei Schremp-
 Pring.
2. Wirtsch. J. Jägerhaus.
3. Maier Leonh., Wirt.
4. Eitel Karl, Maschinist.
- 3/11. *Bierbrauerei Schremp-
 Pring.
- Ringwald Friedr., SchmiedM.
 (Werkstatt).
- Ungeheuer Wilh., AutoRep.
 Werkstatt.
13. *Bierbrauerei Schremp-
 Pring.
1. Schmitt Jul., Privat.
2. Bräutigam Otto, GendarmWe
3. Baldeaire Hugo, Lithograph
15. *Bierbrauerei Schremp-
 Pring.
- Wahl Karl, Bildh., (Werkst.)
- 17/23. *Bierbrauerei Schremp-
 Pring.
- Brombacher & Co., Nachf.,
 Malzaffee u. Kaffeemisch-
 fabrik.
- Huber Karl Frdr. (Glaserer)
 (Werkstatt)
25. *Bierbrauerei Schremp-
 Pring.
1. Fench Ludw., Gärtner.
2. Raas Ant., Bierbrauer.
27. *Bierbrauerei Schremp-
 Pring.
- Ebbede Gust., SchreinerM.
 + Soffienst. +
- 33.1. Kofstok Phil., KanalM-
 We. und Kinder.
2. Dohs Aug., Kfm.
3. Ebrmann Jul., BanlvorstWe
4. Grassinger Rob., VerwDinstp
5. Mayer Friedr., StädtArbWe.
- 33.1. Weidlich A., WäckerM-
 We.
2. Kopp Johs., SchuhM.
3. Ebud Wilh., MaschWe.
4. Herrmann Wilh., PDSekt.
5. Brendle Adolf, Kupferschmied
37. Altersheim Hildahaus.
- Wesch Hanna von, Oberin.
- Wust Marie u. Emma,
 Freiin von.
- Budlinger Rud., Chorfänger
 a. D.
- Fischer Marie, Privat.
- Fradler Lina, KanzleiMWe.
- Gärtner Johanna, Privat.
- Gosmann Pauline, Privat.
- Huber Frieda, We., Privat.
- Jaus Emma, Privat.

No. Linke Seite

- Lameh Wilh., RegKafWe
- Lahb Mina, Privat.
- Leub Anna, Privat.
- Müller Emma, Privat.
- Müller Joh., Privat.
- Reitinger Toni, Privat.
- Rebente Laura, Privat.
- Seubert Luise, Privat.
- Stoll Friederich, Privat.
- Stoll Sofie, Lehrerin a. D.
- Weizel Anna, Privat.
- Weizel Lina, Privat.
- Zimmermann Peter, KfmWe.
- 43.2. Niederehe Jul., PrivatWe.
1. Reize Friedr., EisenDSehr.
3. Leberer Reinh., Radier.
4. Brandner Rud., DRSchaff-
 ner a. D.
5. Weber Heinr., GasarbWe.
- 45.1. Bissinger Heinr., O.W.-
 M. a. D.
2. Bissinger Rupert, Kleider-
 macherWe.
3. Adam Georg, Fabrikarb.
- Bissinger Liesel, Sechr.
4. Busfall Mich., MaschLehn.
5. Glatz Franz, GlasmalerWe.
6. Bauer Leop., FabrArb.
- Berner Willi, Schlosser.
- Wachter Joh., Mechaniker.
47. *Wiederkehr Lud., Mech-
 We.
1. Rees Wilh., Kfm.
2. Nieholz Bal., PrivatWe.
- Nieholz Marie, Näherin.
- Spud Georg, Magazintier.
3. Druot Ludw., DRSchaff-
 a. D.
- Notheis Theod., Schlosser.
4. Aühl Wilh., HArb.
- Schanz Christ., Auffüller.
5. Ehrmann Jul., BürogehWe.
- Ehrmann Wilh., Kfm.
- Hiltner Herm., Stadtagl.
- H1 Pammerberger Hans, Härter.
49. *Bordt Wilh., Schlosser-
 We., Erben.
1. Schid Christ., SchuhM.
2. Bordt Heinr., VersBeamter.
- Lorenz Leop., MagazVertw.
3. Roth Elise, BüroGehilfin.
- Wagner Wendel, PDSekt.
4. Besche Adolf, Beamter.
- Ritt Gust., SchlosserWe.
- Seiler Franz, Kfm.
5. Herber Joh., Aorbmacher.
51. *Müller Aug., PSechr. in
 Durlach.
1. Pfäffle Paul, Kfm.
- Börlein Emil, Schlosser.
2. Görg Joh., Schieferbeder.
3. Morath Seb., WerkDreher.
3. Fed Wilh., MagArb.
- Senast Karl, KassenbinderWe.
4. Weinberg Herm., VerwDSechr.
5. Anselm Marie, Privat.
- Reif Ant., Bahnarb.
- H1 Funt Wilh., HArb.
2. Ehrenfeuchter Friedr., Fabr-
 Arbeiter.
3. Etelzer Gust., Schneider.
4. Weniger Aug. Friedr., Fabr-
 Arbeiter.

Wilhelm Braunnagel
 Spezialhaus für
 Herrenstoffe

Herrenstraße 7 :-: Fernsprecher 2827

Paul Drollinger
 = Nahrungsmittelfabrik =

Sofienstr. 117 a Spezialbrote:
 Fernspr. 3753 Schlüterbrot, Vollkornbrot, Grahambrot

Sepfner = Bräu — Das Qualitätsbier

- No. Linke Seite.
53. *Schmitt Wilh., Gipsr (Frau).
- Schmidt Geschw., Färberei u. chem. Waschanstalt.
 - Bader Karl, Schlosser.
 - Nachtigall Alex., Kfm.
 - Bach Karl, Kfm.
 - Müller Wilh., Lagerverw.
 - Kuer Joh., BeamterWe.
 - Wottle Ant., PostWachtMWe.
 - Wichelmann Vinus, Blechner u. Install.
 - Wels Emil, Schlosser.
55. H₃ Schmitt Jos., Privat.
- Winterhalter Leonh., We., Gemüsehdlg.
 - Dorwarth Karl, LackierMWe.
 - Stoder Wilh., Formier.
 - Pietze Jwan, Mech.
 - Schäffner Andr., Schreiner.
 - Dürer W., Schreiner.
 - Grombacher Leop., Kräfer.
 - Wenzel Emil, Kfm.
- H₂ König Friedr., WerkSchreiber We.
- Müller Alb., SchreinerMWe.
 - Bracht Jul., Reisender.
 - Ebel Alb., Fabrikarb.
- 57.2 Armbrust Jos., Schlosser-M.
- Kluge Carl, KrankflächBeamter
 - Schäde Stefan, Hobstschleifer.
 - Hennhöfer Peter, WerkM.
 - Kurzenghäuser Aug., Schneidergesch.
 - Wagner Jos., Steinbruder.
 - Welmünster Johs., Schriftf.
 - Dorwarth Rud., Optiker.
59. *Scherer Elise, Priv.
- Engelhardt Ant., SchlosserM.
 - Müller Adolf, TapezierMWe.
 - Besche Ant., WerkführWe.
 - Hüller Gust., Schreiner.
 - Samann Karl, Bierf.
 - Stinnenbach Herm., Turn- u. Sportlehrer.
 - Dahle Ernst, HeizerWe.
- Off Gottl., SchreinerWe.
- Härenz Heintr., TaglWe.
 - Berger Karl, Bierbrauer.
 - Bessl Willi, Malerin.
61. *Scherer Jak., Priv.
- Ganz Franz, Schlosser.
 - Hubert Friedr., FabrArb.
 - Kratt Joh., GasarbWe.
 - Gerbert Rob., MaschM.
 - Dittes Heintr., GefängnZusp.
 - Grimm Arhur, Kfm.
 - Ester Edm., Schriftfeger.
 - Maier Ludw., SchlosserWe.
 - Meß Jak., FabrikarbWe.
 - Geiß Gust., Ladt.
 - Settinger Karl, Fuhrmann.
- 63.1 Barth Wilh., Spezerei-handlg.
- Burkhardt Joh., Friedr., KfmWe.
 - Seil Sophie, Priv.
 - Süttinger Ernst, VäderMWe.
 - Kaiser Joh. Aug., MaschArb.

- No. Linke Seite.
- Koch Karl Jos., FeilArb.
 - Berschle Jul., SchneiderM.
 - Daffner Wilh., Kraftfabrer.
 - Neudesch Karl, Ing.
- Rechte Seite
- 2.3 Merkle Herm., PrivWe.
- Fride Karl, Kammermüller
 - Rapp Friedr., PostWst.
 - Rauch Hedwig, Privat.
 - Merz Heintr., Eisenblumtmann a. D.
 - Spengler Heintr., Zusp.
 - Börer Wilh., Schlosser.
- 4.1 Schaber Marie, Hand-
arbLehrern und 1 Schaber
Karl, HilfsSchaffner.
- Schaber Jean, PrivatWe.
 - Frähle Karl, RevisorWe.
 - Kößing Otto, KfmWe.
 - Friedrich Aug., VerwWst.
 - Müller Jakob, Schaffner.
- 6.2 Gissen Georg, WerkM =
We.
- Lebensbedürfnisverein (Zil.)
 - Joos Emma, Ladenhalterin.
 - Wegel Ernst, RechDir.
 - Michael Willi, BezDir.
 - Treiber Otto, Borarb.
8. *Derr Joh. Jos., Verw =
Zusp. (Frau).
- Storb Anton, FinWst.
 - Fabry Gust., Metallschleifer.
 - Stichling Karl, Gewerbetlehrer.
 - Stichling Emil, ZeichnerM.
 - Maß Phil., BauZetr.
 - Weiser Johann, Tabakwaren-großhandlung.
 - Lohoff Gust., KfmWe.
 - Sehler Ernst, StreifenM.
- 10.1 Rösch Karl, VäderM.
- Erhardt Jak., TiefbauArb.
 - Benninger Christl., Schuhm. Geschäft.
 - Friedrich Wilh., Maler- u. Tapeziergesch.
 - Kettinger Jos., Kanalarbeiter.
 - Wed Wilh., KraftwagenZ.
- 12.3 Erhardt Osk., MchNat
a. D.
- Hörn Alb., VerwZusp.
 - Goldermann Aug., Priv.
 - Labage Emil, Bücher-Revisor.
We.
 - Herrmann Franz, Kanzlei-Zetr.
- 14.2 Erhardt Emma, Priv.
- Hoffmann Herm., EichZusp.
 - Kaatzmann Otto, DblZng.
 - Alt Gust., Kaufmann.
 - Leдебусch Karl, PfarrerWe.
 - Kuhn Karl, Priv.
16. *Perino Edmund, Modell-
schreiner.
- Daub Friedr., SchuhmGesch.
 - Dobler Mart., GeometerWe.
 - Buchhalter Emil, Schlosser.

- No. Rechte Seite.
- 18.2 Steinbach Karl, Werkf. (Frau).
- Eder Franz, StraßenM.
 - Höbler Ludw., Pflechter.
 - Höhner Bernb., Schlosser.
 - Steinbach Friedr., Holzführ.
 - Seufert Ludw., Install.
20. *Schorhauer Alfons, Not-
Schr. in Mülhausen.
- Gässner Rob., KfmWe.
 - Ringwald Frdr., Schmied- u. WagnM.
 - Holl Karbar., SchleiferWe.
 - Das Ottilie, Pufffrau.
 - Kunich Adalb., Lagerarb.
- H₁ Semberger Johanna, Arbn.
- Müller Karoline, Arbn.
 - Heißler Franz J., Kraftfabrer
 - Hoer Otto, Porträtmaler.
- 22.1 Rösch Karl, MetzgerM.
- Saag Friedr., TaglWe.
 - Ungeheuer Wilh., Mechaniker
 - Dittler Hugo, Schreibgeh.
 - Schilling Wilh., WirtWe.
 - Krazer Wilh., Tagl.
- 24.1 Nebel Jak., VäderM.
- Krempel Friedr., MaschM.
 - Hübler Paul, MagazWuff.
 - Andres Christl., MechanWe.
 - Lebnig Wilh., Monteur.
 - Schneider Rob., Kfm.
 - Weischenfelder Herm., Wagen-puber.
26. Zählt zu Goethest. 2.
- + Goethest. +
28. Zählt zu Goethest. 1.
30. *Neumajer Franz, Priv.
- Huber Karl Friedr., GlaserM
 - Anauber Karl, BauZuspWe.
 - Kaufsch Karl, MchNat.
 - Kathmann Johs., FeldZetr.
- H₁ Stup Friedr., We.
- 32.2 Steinle Karl, StZusp.
- Schneider Gottl., Damen-schneider.
 - Kleber Joh., Mechaniker.
 - Schreiber Aug., Buchhalter.
- 34.2 Schuh Rud., sen., Ramin-
fegerM.
- Wachang Jak., MagWuffWe.
 - Dieß Ferd., Kfm.
 - Zimmermann Rud., Priv.
 - Mühlberg Herm., GraveurM.
36. Deß Erben.
- Kollb Ad., Schneider.
 - Wägele Ernst, Lehrer.
 - Gebbrig Franz, WerkM.
 - Maß Frieda, RentierWe.
 - Grensch Leop., VäderM.
- 38.2 Bucher Herm., Schriftf-
We.
- Reißle Adolf, MaschZechn.
 - Ragel Aug., VäderM.
 - Kess Adam, ArbFrau.

Franz Haniel & Cie. G. m. b. H
Kaiserstraße 231 Fernruf 4855, 4856



Briketts-Brennholz
Groß- und Kleinverkauf

No. Rechte Seite.
 1. Moser Eugen, GutmW.
 2. Eberl Jaf., Bierführer.
 3. Schöffel Battista, We., Geb-
 amme.
 4. Weber Jof., Bierbrauer.
 5. Schreier Theophora.
 6. Schuler Adolf, Schriftf.
 7. Dine Herm., GenAgent.
 8. Frey Karl, MalerM.
 9. Häger Aug., GendWe.
 10. Schmid Karl, SchneiderM.
 11. Schacht Karl, Führer der
 Hdt. Feuerwache.
 12. Berg Ernst, Pfst.
 13. Wirth Friedr., SchlosserWe.
 14. Schacht Friedr., PrivatWe.
 15. Burgstaller Wilh., Pfst.
 16. Albrecht Eug., Schreiner
 in Montreux.
 17. Gassenmann Jof., Theod.,
 fhm., Kolonialwarengesch.
 18. Frenninger Karl, Fabrikarb.
 19. Waser Karl, Schlosser.
 20. Wenter Ludwig, Magazinier.
 21. Grambach Bernh., Metzger.
 22. Koch Emil, Magazinier.
 23. Wild Jof., Werthhalter.
 24. Trauereigej. vorn. S.
 Moninger, A.-G.
 1. Sirtich, s. Storchennest.
 2. Graf Faber, Wirt.
 3. Dürer Ernst, Maschinist.
 4. Joss Karl, Installateur.
 5. Fiedl Ludw., fhmWe.
 6. Hül Jof., Bürodienst.
 7. Koch Fritz, MechanikerWe.
 8. Vogel Otto, Ingen.
 + Softenf. +
 25. Rabold Alex., Zigarren-
 handlg.
 1. Weg Karl, Dreher.
 2. Schillinghofer Wilh., StreifenM.
 3. Kaufmann Ant., OSteuerschr.
 a. D.
 4. Kaufmann Karl, Beamter.
 5. Engelhardt Jof., WerkM.
 6. Wild Christl., Metallschleifer.
 7. Wild Karl, FabrWrb.
 26. Bürger Wilh., TapezW.
 1. Huber Rud., KaminfegerM.
 2. Winger Herm., Lithograph.
 3. von Arth., Lehrer.
 4. Wolfheim Reinh., TapezierM.
 5. Bürger Wilh., TapezW.
 (Werkstatt).
 6. Samwald Gottfr., MFormenr.
 7. Schfer Jof., Schmied.
 27. Postweiler Andr., Maler-
 W.
 1. Grotz Wilhelmine, Priv.
 2. Kraus Herm., Ingen.
 3. Waldmann Frieda, Kleiderm.
 4. Fischer Theod., DRSehr.
 5. Neuburger Jof., Lehrer.
 6. Werner Elsa, BauWrb., Frau
 7. Dürer Jaf., BlechnrWe.
 8. Wader Wilh., Bierführer.
 9. 2 Goldbeide Wilh.,
 SchreimW.

No. Rechte Seite.
 54. Hl. Karlsruher Papier-
 warenfabr. Sigm. Wolf.
 1. Fries Georg, EisendWrb.
 2. Dorn Mart., KanzleiafstWe.
 3. Lienhard Hans, TechnEisend-
 Sechr.
 4. Sedmann Heint., Schreiner.
 5. Schäfer Rob., Kellerm.
 6. Ailian Wilh., VerwSechr.
 7. Müller Frieda, WblKngWe.
 8. Goh Wilh., HausWrb.
 56.3. Vänderer Franz, Kohlen-
 händler.
 1. Billmann Karl, SchmiedM.
 2. Ronnenmacher Phil., Instalt.
 3. Vogel Karl, Schlosser.
 4. Dam Adelsinde, Kanzleiafst.
 a. D.
 5. Vänderer Adolf, Kohlenhdlg.
 6. Daub Leonh., Blechnr.
 7. Metzger Leop., BauWrb.
 8. Mab Heint., Stadtaal.
 9. Mettenmann Karl, VerwSechr.
 58.1. Graf Jof., Wirt.
 1. Weinstube.
 2. Sonnenberg Gust., Städt.
 Kürforger.
 3. Selle Adolf, Geschäftsführer.
 4. Jadle Jof., VerwWrb.
 5. Selle Adolf, Verleiter.
 6. Heilemann Rud., Kolonial-
 waren-HändlerWe.
 7. Hättel Karl, Schreiner.
 8. Schäfer Georg, Händler.
 60.1. Sticks Gust. Adolf,
 BlechnM.
 1. Sticks N. & Bod, TechnWrt.
 (Licht- u. Kraftanlagen).
 2. Förster Jof., Küfer.
 3. Zimmermann Oskar, Schloss.
 4. Krichner Ernst, HolzSechr.
 5. Weinbrecht Heint., Metzger.
 6. Friedrich Karl, VerwSechr.
 7. Stublo Franz, Küfer.
 8. Hammer Dav., TaglWe.
 9. Willens Georg, Schlosser.
 62.1. Heinzlmann Wilh. (Frau).
 Metzgerei.
 2. Arnold Friedr., BäckerM.
 3. Dohs Friedr., Bauarb.
 4. Götz Friedr., OStrafenWrb.
 5. Wolf Aug., WerkM.
 6. Hebrer Jof., Küfer.
 7. Hebrer Karl, Herren- u. Da-
 menschn.
 8. Kommele Franz, WerkM.
 9. Sipler Jaf., Gasarb. a. D.
 10. Waider Heint., Schmied.
 H1 Broch Daniel, Operateur.
 1. Müller Albin, SchreinerM.
 2. Beder Aug., Schlosser.
 3. Jaffl Franz, BrauerWe.
 4. Denrich Karl, Leitungs-
 Wrb.
 5. Kanzleiter Jaf., Maschinist.
 64. *Seith Ab., BäckerM.
 1. Weßta Karl, SchuhnM.
 2. Götz Konrad, MafchFormenr.
 3. Ketter Ab., Blechnr.
 4. Hanselmann Wilh., Brauer.
 5. Boh Dsl., JustizWrb.

No. Rechte Seite.
 4. Berger Hugo, Bildhauer.
 5. Jäger Friedr., Bäcker.
 6. Kottler Ad., Schlosser.
 7. Schäfer Wilh., Schlosser.
 66.1. Kortner Wilh., Schneider.
 2. Renninger Aug., OberWe-
 amter.
 3. Waller Friedr., Kutscher.
 4. Anüpferle Jof., BetrWrb.
 5. Dellschläger Jof., RadlerWe.
 6. Kumlin Christl., Kellerm.
 7. Kramer Jof., Modellschreiner.
 8. Konecker Jof., Metzger.
 9. Reich Leo, Pfst.
 68.3. Löffler Joh., Steuer-
 BetrWrb.
 1. Gramer Heint., Magazinier.
 2. Hamm jun. Gottl., Gärt-
 nerM.
 3. Schnurr Karl, Schlosser.
 4. Weigel Wilh., Schneidergesch.
 5. Banz Jof., MagVerwalter.
 6. Maurer Jof., Mechaniker.
 7. Ruf Jakob, Bäcker.
 8. Kolb Phil., Kutscher.
 70.3. Thomas Heint., Karto-
 graph.
 1. Brunner Alois, StädtVerw-
 Sechr.
 2. Lauer Alb., RevWrb.
 3. Hed Theophil., Wrb.
 4. Müller Friedr., BlechnrM.
 5. Frau.
 + Kriegst. +

Scheibenharter Weg.
 (Rüppurr)

Stadtplan Nebenarte.
 PW Langestraße 69.
 FM Langest. 1.
 Linke Seite
 1. *Deutsches Reich, Reichs-
 eisenbahnfiskus.
 2. Renne Karl, OBahnNat a. D.
 3. Mohr Jof., StellvertM.
 4. Mohr Jof., StellvertM.
 Rechte Seite.
 14. *Reichs- Eisenbahnverm.
 Kaufmann Wilh., Bahnw.

Schenkendorf-Straße.
 (Rüppurr)

Stadtplan Nebenarte.
 PW Langestraße 69.
 FM Langest. 47.
 Max von Schenkendorf,
 Sängler der Freiheitskriege und
 des deutschen Kaiserreichs. Gedicht
 Rüppurr. Gest. 1817.
 Rechte Seite.
 2. Postweiler Heint., DRCh-
 Nat a. D.
 3. Beder Ernst, fhm.

Liköre und samtl. anderen Spirituosen | Weber & Albrecht Rüppurrstraße 34
 Fernsprecher 3305

No. Rechte Seite.

8. Römisch-kath. Pfarrhausbau fond, Karlsruhe-Kuppurr.
Krott Jos., Loffführ.
Wirth Aug., Architekt.

Scherr-Strasse.

Stadtplan EF 13. **PW** Wilhelmst. 36. **FM** Ranftst. 20a.
Johannes Scherr,
Kultur- und Literaturhistoriker,
geb. 1817, gest. 1886.
Beginnt in der Luifenstraße und
endigt in der Biesenstraße.

Linke Seite

1. Eisenbahnverwaltung.

- 1 Wölle Jul., Loffführ.
Lohnbüro d. Werkstätte.
Schmidt Heinr., Eisenb. Sekt.
2 Lanber Seb., StellvertM.
Wetter Karl, Loffführ.
3 Schall Konrad, D. Schaffner.

3. Eisenbahnverwaltung.

- 1 Domb Heinr., Loffführ.
Hahn Herm., D. VertM.
Geiler Jos., Weichenv. a. D.
2 Müller Joh., StellvertM.
3 Hobapp Bernh., D. Schaffner.
Walter Gustab Adoff, Loff.

3a. Eisenbahnverwaltung.

- 1 Malch Theod., Eisenb. Sekt.
1 Rohrer Karl, Weichenv.
2 Pilger Franz, D. Schaffner.
Duenzer Wilh., Wagenluff.
3 Lamm Wilh., D. Schaffner
3 Kleiber Jak., StellvertM.

5. Eisenbahn - Generaldirektion.

- 1 Eisele Wilh., EM.
Kurz Christ., StellvertM.
2 Burkhart Georg, Ref. Lofff.
Wörner Erasm., D. Schaffner.
3 Hauswirth Seb., StellvertM.
a. D.
Zöller Mich., StellvertM.

5a. Eisenbahnverwaltung.

- 1 Eim Ludw., Ref. Loffführer
Chefrau.
Königer Ant., D. Schaffner.
2 Beder Jos., Loffführ.
Münzing Herm., D. Schaffner.
3 Bredt Wilh., D. Schaffner.
Risch Friedr., Loffführer.

7. Eisenbahnverwaltung.

- 1 Full Amandus, Bahnhof-
Vorst. a. D.
Alee Jos., Eisenb. Sekt.
2 Mey Dan., StellvertM.
Anecht Ludw., StellvertM.
a. D.
3 Sager Jos., StellvertM.
Sannich Gust., StellvertM.

7a. Eisenbahnverwaltung.

- 1 Kalls Anton, Schaffner.
Witt Gottfr., StellvertM.

No. Linke Seite

- 2 Benz Jos., D. Schaffner.
Deß Franz, StellvertM.
Möhbrugger Friedr., Stell-
vertM.
3 Bürl Nil., Zugführer a. D.
Sib Franz, StellvertM.

9. Eisenbahn - General-
direktion.

- 1 Sauf Karl Aug., S. Sekt.
Klumb Karl, D. Schaffner.
2 Serfert King., StellvertM.
Mann Friedr., S. Sekt.
3 Sted Heinr., S. Sekt.
Wäderle Friedr., StellvertM

+ Ranftst. +

9a. Eisenbahnverwaltung.

- 1 Joos Ludw., Loffführ.
Mofer Joh., StellvertM.
2 Benz Emil, Rangierauff.
a. D.
Koch Heinr., StellvertM.
3 Helholder Joh. Georg, Wag.
M. a. D.
Noe Georg, D. Schaffner.

13. *Mieter- und Bauverein.

- 1 Dohs Jos., D. Schaffner.
Staufert Emil, Maler.
2 Wildenberger H., Zugführ.
Obermüller Herm., Werkst-
Vorst. a. D.
Obermüller Rob., Insp.
3 Kull Jul., Werkst. Vorst. a. D.
Koll Ed., Zugl. We.
Boll Otto, Landtagsstenogr.

15. *Mieter- und Bauverein.

- 1 Steinbacher Jak., Wagner.
2 Kapp Mart., Kfiser.
3 Bessel Wilh., VertM.

17. *Mieter- und Bauverein.

- 1 Spiegel Friedr., Nachtwächter
We.
Stöber Ant., BerladeM.
2 Sieglor Jos., Masch. Arb.
a. D.
Wald Emil, Zugführ.
3 Kaufmann Karl, LadeM. We.
Rissel Herm., Petr. Sekt.

+ Gerwinust. +

19. *Mieter- und Bauverein.

- 1 Ernst Emil, Kfm.
1 Leonhardt Karl, Eisendreher.
Schork Joh. Val., Bahnarb.
We.
2 Keil Adolf, VertM.
Dreher Wilhelm, HB. Führer.
3 Länger Karl, Kellner.
Leonhardt Joh. Gg., Sattler
a. D.
Schief Seb., W. Helfer.

21. *Mieter- und Bauverein.

- 1 Müller Aug. Udo, Werkst. We.
2 Lanz Georg, Schmied.
3 Schneider Georg, Loffführ.

23. *Mieter- und Bauverein.

- 1 Schleich Friedr., Buchdrucker.
Wildenberger Joh., D.
Schaffner We.
2 Maier Joh., VertM.
Vollmer Andr., Bremser a. D.
3 Böllinger Rob., Petr. Sekt.
Schaber Friedr., D. Sekt.
4 Müller Jul., Schlosser.

No. Rechte Seite.

- 2.1 Steinbach Karl, Zugl. M.
We. und Gen.

- 1 Gaier Jos., Petr. Sekt.
2 Braun Leo, Kfm.
Dobak Bernh., Verm. D. Sekt.
Wittmer Alb., Sattler.
3 Brommer Max, Ref. Loffführ.
Klein Peter, Milchb. We.
Krab Ernst, Ref. Loffführ.
4 Göy Leop., Schmied.
Schmied Otto, Ref. Loffführ.
Wurster Wilh., Schlosser.

- 4.1 Huber Karl, Bau- und
Grabsteingeschäft.

- 2 Göbel Seb., Zugführ.
Kaiser Jak., Zug. Schaffner.
3 Essig Ant., D. Schaffner.
Grobe Rich., Schlosser.
Herbel Ludw., Loff. Sekt.
4 Franz Jos., Loff. Sekt.
Seib Jos., Sekt.

- 6.1 Vollmer Franz, Eisen-
b. Sekt.

- 1 Bogt Lina, Rapporteur. We.
2 Sennige Ernst, D. Schaffner.
a. D.
Mansch Wilh., Eisenb. Sekt.
3 Eim Herm., Zugführ.
Schweigert Friedr., Schmied.
4 Maaber Jos., Sekt. a. D.
Frid Ernst, Schlosser.

- 6a. *Kirchenbauer Leop.,
Architekt.

- 1 Hornung Ludwig, Min. Ant.
Gehilfe.
Weiß Heinr., Laster.
2 Solaner Joh., VertM.
Schweizer Franz, RangierM.
3 Stern Emil, Loffführ.
4 Sted Karl, Rangierluff.
Zöller Mich., D. Schaffner
a. D.

- 8.1 Reichert Otto, Geschäfts-
führer (Frau).

- 1 Bucher Konrad, Rang.
2 Lang Ludw., Petr. Sekt. We.
Ulbrig Simon, Masch. Arb.
3 Heimaber Otto, Rangluff.
Scheurer Ernst, Petr. Sekt.
4 Behring Karl, Maler. We.
Birbag Ernst, Feinmeh.
H1 Bruns Karl, Schlosser.
Kath Georg, Schreiner.
Trenkle Wilh., D. Schaffner.
2 Sebastian Adolf, Wagen. We.
Schuder Rob., Schlosser.
3 Bredt Wilh., Kran. Kontroll.
Hölzer Ad., Eisendreher.

10. Hohnagel Karl, Loffführ.

- 1 Dohs Jak., Schuhm.
3 Guagola Christ., Loffführ. We.
4 Dozie Herm., Loffführ. a. D.

- 10a. Spielmann E. & Co.
offene Handelsgesellsch.

- 1 Altenhein & Co., Biergroß-
handlung.
Spielmann Essig, Kfm.
2 Spohr Franz, Feinb. Sekt.
3 Fahr Ernst, Eisendreher.

Carl Westermann, Karl Wilhelmstraße Nr. 90 (am Endpunkt der Straßenbahn) Grabdenkmäler (Tr. 1987) Telephone

Georg Fleischmann

Immobilien. — Spezial-Büro für Güter, Villen,
Geschäfts- und Privat-Häuser usw.

Augustastrasse 9 • Telefon 2724.

Rechte Seite.
 1. Eber Emil, Holzgroßhandlg. (Frau).
 2. Eber Auguste, Drog. u. Kolonialwaren.
 3. Eimer Hugo, Reisender.
 4. Eber Arthur Wilh., Kfm.
 5. Eber Max, Schlosser.
 6. Eber Job., WagenM.
 7. Schaller Theod., Schuhm.
 8. Schübele Otto, Beamter.
 + Ranft. +
 9. Salm Heinr., MetzgerM.
 10. Weber & Salm, Metzgereibedarfartikel.
 11. Zwickler Gottfr., Werkführ.
 12. Müller Rudolf, Ingen.
 13. Werlätte u. Lager Weber & Salm.
 14. Weinzierl Anton, Geier Ab.
 15. Weber Wilh., Schlosser.
 16. Weinburger Franz, Holzführ.
 17. Hub Jos., Friseur.
 18. Wemberger Karl, EDSchaffner.
 19. Eber Job., EDSchaffner.
 20. Graf Eug., Kunsthandwerkstätte.
 21. Schneider Emil, EDSehr.
 22. Christian Jak., Stadtsekr.
 23. Gogmann Herm., Blechner u. Install.
 24. Nibel Friedr., Tapezierer. Be. in Kajtatt.
 25. Ebermann Franz, BetrAssist.
 26. Zwickler Friedr., Holz. EDSchiff.
 27. Müller Karl, KadeM.
 28. Rüd. Adolf, Holzführ.
 29. Schneider Friedr., RangAufst.
 30. Lehmann Otto, MaschSchloss.
 31. Schmitz Jos., Reisender.
 32. Dörner Job., Arb.
 33. Epinael Gottlob, Steinhauer.
 34. Heil Adolf, Dreher.
 35. Zoagus Jos., ZugM.
 36. Lehmann Gust., GüterArb.
 37. Hornmüller Friedr., Schloss.
 38. Eber Heinr., RangM.
 39. Eber Adolf, ZugM.
 40. Eber Wilh., Monteur.
 41. Hartmann Arb., EDSchaffn.
 42. Greß Georg, Schlosser.
 43. Reichert Emil, Schaffner.
 44. Metz Karl, Bahnarb.
 45. Wirth Lorenz, Arb.
 46. Zwick Friedr., Rang.
 47. Joelle Friedr., Tagl.
 48. Eber Emil, MaschArb.
 49. Weinmann Job., NachtW.
 50. Klumpp Jos., EDSchaffner.
 51. Eber Bernh., Metzger.
 52. Eber Jos., Schlosser.
 53. Eber Ad., Schreiner.
 54. Hantscher Otto, Schlosser.
 55. Eber Heinr., Holzführ.
 56. Eber Gust., Bahnarb.
 57. Müller Gab., Maurer.

Schiefermauer-Allee.
 Im Hardtwald.
 *Domänenamt.

Schiffer-Straße.
 (Daxlanden)
 Stadtplan DE 2. PW Pfarrstraße 51.
 FM Pfalzst. 20 (Festhalle).

- Linke Seite.
- * Herz Alb., Schieferdedeck-
 MWe.
 Spangenberg Wilh., Schlosser.
 Weber Ludw., Zinlstf.
 Eber Leop., Dachdedeck.
 - Speck Bernh. III., Bauunternehmer.
 - Hahn Emma, Angestellte.
 - Kraus Jos., Bierbrauer.
 - Hornmüller Gg., Schlosser.
 - Hammer Job., Mühlenarbeiter.
 - Herrmann Konr., Schreiner.
 - Schäfer Ludw., Magaz.
 - Bertsche Alb., Arbeiter.
 - Frenzel Kurt, Schreiner.
 - Bertsch Herm., Bierbrauer.
 - Runt Josef, PlatzM.
 - Bischoff Val., Hafenarb.
 - Häfner Karl, Monteur.

- Rechte Seite.
- Hoffmann Hein., WertM.
 - Brunner Georg, Maurer.
 - Maier Wilh., Installateur.
 - Junk Andr., Arb.
 - Brandner Ost., Buchh.
 - Bergner Wilh., Tagl.
 - Wiesler Ferd., Schmied.
 - Auer Jak., LagerArb.
 - Quenzer Friedr., Aufseher.
 - Mannuß Ernst, Aufseher.
 - Milian Georg, Schreiner.
 - Kentert Karl, Architekt.
 - Fischer ant. II., Formler.
 - Kröber Erich, Filzeiter.
 - Thaler Ab., Dreher.
 - Stiehl Walter, Masch-Schlosser.

Rechte Seite.
 28. Klumpp Leop., MaschM.
 30. Kunz Stef., HafenArb.
 32. Leopold Alb., Fabrikarb.

Schill-Straße.
 (Rüppurr)
 Stadtplan Nebenlinie.
 PW Langeft. 69.
 FM Langeft. 47.

Zwischen Frauen- und Kastatterstraße nördlich der Löwenstraße.
 (Noch nicht hergestellt.)

Schiller-Straße.
 Stadtplan CD 8. PW Goethestr. 35. FM Goethestr. 35 Polizeiwaide und Eisenlohrstraße 1.
 Friedrich von Schiller, geb. 1759, gest. 1805.
 Beginnt an der Kaiserallee bei Nr. 31 und zieht sich in südlicher Richtung zur Kriegsstraße.

Linke Seite

- Schillinger Gg. M., DienerWe.
- Weber Ant., TapezierWe.
- Boichert Wilh., BahnMWe.
- Treiber H., Ingen.
- Kuttler Karl, Fader.

3.2 Wauler Rud., Ingen.

- Breher Faber, ExpedientWe.
- Hemberger Emil, Buchdrucker.
- Wüchle Gustav, HändlerWe.

5. *Stolz Aug. Wilh., Kanzl-Assi.

- Stable Job., Arb.
- Maier Emil, DBadem.
- Wirth Wilh., Reisender.
- Fromm Elsa, Priv.

7.3 Donner Aug., Privat.

- Strider Karl, Amtsgehilfe a. D.
- Berger Aug., EDStraßenM.
- Bader Karl, GlaserMWe. Karl Mark, Kfm.

9.3 Schäfer Ludw., Bankbeamter.

- Fischer Wilh., Ingen.
- Hängeler Anna, Priv.
- Dannemaier Otto, SchneiderM.

11.1 Kipphan Wilh., BäderM.

- Wübler Gust., Fader.
- Reiner Otto, Mechaniker.
- Förger Wilh., TelegAssi.
- Liedede Günther, KrimSehr.
- Engel Karl, Schreiner.
- Kupp Frida, Priv.
- Hauwiler Adolf, Dreher.
- Seufert Otto, Buchhalter.

Wilhelm Braunagel Spezialhaus für Herrenstraße 7 :: Fernsprecher 2827

Ernt Hoepfner-Wilner

- No. Linke Seite
13. *Wurz Adolf, Sattler u. TapezierM., Erben.
1 Schmid Joh., Kfm.
Wurz Ludw., TapezierM. u. Dekor.
2 Wurz Frieda, Priv.
Wurz Johanna, Wstf.
3 Stumpf Alois, Maschlrb.
4 Schottmüller Fr., Zimmerer.
- 15.1 Fuchs Hugo, Plat und Fuchs Verta.
1 Schmitt Urban, Eleftr. Inst.
2 Piederemann Eug., Bürobeamter
Piederemann Rosa, Maschlrb. Wf.
Rothb. Mfr., PorzMaler.
3 Schrauder Carl, Geschf.ührer
Paller Christ., InstWf.
4 Wittmann Herm., Wstf.
Geiale Karl, Schweifer.
H1 Rose Frä., Bau- u. Möbel-schreineri. (Werkstatt).
Sauer Heinr., Maschlrb.
2 Scharf Ludw., Schreiner.
3 Pallas Franz, Maschlrb.
- 17.1 Nagel Ludw. Adolf, BäckerWf. u. Kinder.
2 Wolbert Gottl., Arb.
3 Schuler Alf., SchlosserWf.
4 Haer Aug., Maurer.
19. *Steinmann Emil, Buchbinder in Cinicinati.
1 Steinmann Anna, Schneider.
2 Kunz Leop., Wstf.
Komer Jos., RegistrWf.
3 Hafner Guido, Kfm.
Kriger Wilh., SchlosserWf.
4 Pels Karl, Schneider.
H1 Pfischhoff Mich., SchneiderWf.
2 Reffert Ludw., SchreinerWf.
3 Ditter Gottfr., SchneiderWf.
Ditter Paul, Maschlrb.
21. Rübe Adolf, Erben.
1 Lemmé Alf., KfmWf.
Rübe Ida, Bürogeb.
2 Mokmannu Jaf., WertM.
Zieger Erwin, Stb.ührer.
3 Anselm Otto, Schlosser.
Frey Anna, Damen-Schneid.
Frey Andr., GärtnerWf.
4 Köpf Erhard, StadtTagl.
- 23.3 Richter Ernst, Hoflatai (Frau).
1 Braun Joh., Friseur.
Kopp Eduard, Kfm.
Konstus u. Klauk, Putzgesch.
2 Meinger Wilh., Maschlrb.
Schmitz Ad., BeamterWf.
3 Horn Heinr., BerwDnsf.
4 Herzer Friederike, Tagln.
Mosler Joh., Weisnaberin.
Kide Paul, Schreiner.
- + Goethest. +
- 25.1 Dauwalter Wilh., Spez-handlg. und Dauwalter Katharine, Priv.
2 Gebelein Wilh., Handelsvert.
Klaus Otto Jos., Maschlrb.

- No. Linke Seite.
- 3 Lubberger Jaf., Wstf.
Thomas Hans, Kfm.
4 Friedrich Georg, Maschlrb.
Gamber Rud., Schriftfeger.
- 27.1 Gerstner Georg, Holz- u. Kohlenhandl. (Frau).
2 Bedert Otto, Wstf.
Kiefer Ana., BerwDnsf.
3 Schönemann Otto, WertWf.
Baaner Otto, Ingen.
4 Rud Joh., Schneider.
Röhm Gottf., Kubrm.
- 31.1.3 Jellhauer Gregor, SchlosserWf.
1 Beck Ernst, Kfm.
2 Fuchs Albert, Kfm.
3 Muhl Herm., Kfm.
Schid Leonore, Wf.
4 Eichenlohr Jos., Maler.
H1 Probst & Bolber, Arb. u. Schid. Drockenverlandgesch.
2 Köy Gust., Schreiner.
Lohmer Jaf., Hauswart.
3 Rathrein Heinr., Postausb.
4 de Bernardo Joh., Kraftfabr.
5 Hellmuth Theod., TaglWf.
33. *Vogt Karl, Privat.
1 Hoferer Gottfr., Kolonialwaren- und Delikatessengesch.
2 Denner Wilh., VorArb.
Geifes Karl, Kfm.
3 Kieflerer Georg, WertM.
Kiefer Max, Schlosser.
4 Kallot Max, Kaffier.
Huber Ant., TaglWf.
4 Dandi Erich, Musiker.
H1 Sebald Friedr., Kunstleram. Werkstatt.
Gorra Fel., Maler u. Lackier
Wolf Dan., Glaser.
2 Zinaenfelder Jac., Brieftrag.
Adhrer Ad., Damenschneider.
Ludwig Emil, Schuhm.
2 Schnebelt Andr., Grabstf.
3 Eichborn Hans, Schreiner.
Rausch, Kfm.
Schiffelse Josef, Schreiner.
4 Pfister Reinb., Fabrikarb.
Leichensreina Karl Max, SteinbrudMaschlrb.
Schmarz Wilh., Buchbinder.
Etschl Nikol., Maler.
- 35.1 u. 2 Maisch Eug., Metzger-M.
1 Maisch Eug., MetzgerM. (Laden).
3 Jung Heinr., StädtKnsf.
4 Rieger Franz, Kfm.
Spindler Karl, PlakM.
- 37.2 Scherer Aug., BauZnsf. Wf.
1 Semel Max, Architekt.
Reiff Karl, EisenWstf.
3 Baumgärtner Rob., Knsf.
4 Galtner Herm., Wstf.
- 39.1 Stang Georg, Städt. BauZnsf.
2 Dietrich Katharina, Lehrer Wf.
4 Moser Georg, Ingen.

- No. Linke Seite.
- 41.2 Briny Max, Privat (Frau).
1 Feld Karl, BerwDnsf.
Radt Karl, Profurist.
3 Briny Siegr., Profurist.
H2 Bad. Eleftr.-Gesellschaft.
- + Soffient. +
43. *Müller C. F.
1 Fleisch Otto, Galbaniseur.
Krauth & Fleisch, Galbaniseurwerk Büro u. Werkst.
H1 Boigt Ernst, mech. Werkstätte.
- Rechte Seite.
2. *Brauereigesellschaft Schrempf-Briny.
1 Birtsch, s. Goldenen Wstf.
Gornung Wilh., Wstf.
2 Schreiber Joh., Wstf.
Schwörer Wilh., KfmWf.
3 Glaser Karl, Wstf.
Ebis Aug., Kraftfabr.
Ebis Rud., alt. Kfm.
- 4.1 Vielhauer Heinr., Zuschn. u. Spezereihandlg.
2 Kraus Gottl., Schuhm.
Schwenk Wald., Kfm.
3 Gattler Wilh., Gefängnis-aufseher.
Maenenreuter Karl, Schleifer.
Pöcher Sofie, Wf.
4 Lecher Wilh., StbSchaffner.
H2 Rieger Jos., Schlosser.
- 6.1 Berger Jaf., Kfm.
2 Armbrust Emil, Buchhalter.
Maier Mich., Kunstmaler u. Gemälderestaurateur.
3 Klingmann Ad., KfKant a.D.
Reit Lina, Wstf.
Reit Louis, Hofposamentier Wf.
4 Leib Ludw., SchlosserWf.
Maier Friedr., Kfm.
H1 Braun Ant., Fabrikarb.
2 Hed Georg, Städt. Vorarb.
- 8.1 Appel Andr., SchieferdederM.
2 Keller Otto, Baurat a. D.
2 Wurz Jos., Baumeister.
3 Müller Erb., Maler.
Thomas Anna, Bäckerin.
4 Walter Schw., SchuhmWf.
Reber Carl, Def.
H1 Appel Andr., DachdederWstf.
2 Gelmann Ant., MetzgerWf.
Reinhold Ernst, Arb.
3 Goldschmidt Aug., Wstf.
- 10.2 Schaaf Friedr. sen., SchreinerM.
1 Schaaf Friedr., jr., SchreinerM.
2 Kollmann Georg, Techn.
3 Pöbinger Joh., SchreinerM.
Heim Theod., Lackier.
4 Jacobi Ana., Wstf.
Gillardon Aug., VagerWf.
5 Bauer Theod., Arb.
Froth Aug., Tagl.
H1 Schaaf & Sohn, mech. Wstf. belfschreineri.

Franz Haniel & Cie. G. m. b. H.
Kaiserstraße 231 Fernruf 4855, 4856



Künstl. Düngemittel aller Art
Groß- und Kleinverkauf

No. Rechte Seite

- 21. Erich Herm., Mechan.
- 1 Bahlinger Anton, Kolonialwaren, Obst u. Gemüse.
- 2 Rehle Wilh., Kraftfabr.
- 3 Tusch Joh., Rang.
- 4 Schürer Wilh., Buchhalter.
- 1 Michal Jos., MaschlArb.
- 2 Schmalz Rudw., MaschlArb.

- 22. Sigel Anna, Priv. u. 3
- 1 Anglinger Jos., Fabrtf. (Frau).

- 1 Jini Rudw., HausWBe.
- 2 Ewert Friedr., EDZusp.
- 1 Jacques Ferd., Glaser.

- 23. Mosbach Gust., Verw.-Zetr. (Frau).

- 2 Könniger Karl, MototeBe.
- 1 Mosbach Ferd., DienerBe.
- 1 Mah Karl, TelZetr.
- 2 Bergell Rud., PolWachtM.
- 1 Schröder Felix, Kfm.
- 1 Schumann Berth., Brauer.
- 1 Korreiter Wilh., StadtZagl.
- 21 Helm & Frietsch, Maler- u. Tapeziergesch.
- 1 Höblich Eug., TapezierM. (Gesch.).
- 1 Tröndle Emil, Electr. Inst.-Geschäft.

- 24. *Föllner Karl, Aufzereibe- (Frau).

- 1 Franzen Jos., Mechaniker.
- 2 Föhler Ernst, BetrLeiter.
- 1 Zamp Max, PolWst.
- 1 Eick Wilh., MototeBe.
- 1 Strähle Wilh., Wagenrevident Be.
- 1 Lorenz Max, Stadtkfz. a.D.
- 1 Peterle Franz, Damenhch. a.D.
- 1 Keller Jos., TaglBe.
- 1 Smedt Lina, Näherin.

- 25. *Nanz Georg, Fuhr- u. intern.

- 1 Auer Hugo, WaffenM.
- 2 Ganger Jos., AufzBe.
- 1 Hornwarth Karl, PolWachtM.
- 1 Schneider Wilh., TelZetr. a. D.
- 1 Abnle Theod., Schlosser.

- 26. *Nanz Georg, Fuhr- u. intern.

- + Goethest. +

- 27. Singer Georg, Gastwirt.

- 1 Weinbible Schillered.
- 1 Wee Eug., KfmWe., Damenfanerierin.
- 2 Heiler Walter, KapellM.
- 1 Stern Karl, SchlosserBe.
- 1 Engelhardt Daniel sen., Kfzbauteur.
- 1 Engelhardt Wilh jun., Buchhalter.
- 1 Goh Alb., MaschlSchlosser.
- 1 Heim Fritz, Schlosser.
- 1 Zeller Karl, EisenBeamt.

No. Rechte Seite.

- 26.1 Weiland G., Schreiner- u. M.

- 2 Ruf Ernst, DBollZusp.
- 3 Kaufbild Bruno, Buchhalter.
- 4 Godel Gust., StädtArb.
- H1 Weiland Ernst, SchreinerM. (Berstf.).

- 26a.1 Weiland G., Schreiner- u. M.

- 1 Fiegler Jan., Schmied.
- 2 Engberg Rud., Frbr. von, Leiter.
- 1 Schweisgaut Friedr., Photo-graphBe.
- 1 Weiland Frieda, EisenWstf.
- 3 Boll Friedr., KrimKommissar.

- 28. *Fleischmann Georg, Kfm.

- 1 Brand Irma, Immobilienbüro
- 1 Brand Rich., Ideatermaler.
- 1 Zeiber Herm., Architekt.
- 2 Böhm Arthur, Kfm.
- 1 Jän Jos. Max, WerkM a.D.
- 3 Göttinger Ad., EisenWstf.
- 1 Müller Theod., Buchhalter.
- 4 Hain Emil Rudw., Monteur.
- 5 Maubetsch Wilh., Dreher.
- H1 Waldbauer Konr., Zub. f. Krebs & Spieghmann, Lad- und Farbenfabrik, Chem. Produkte en gros.

- 30.2 Bausch Karl, Schmied.

- 1 Bahl Eugen., SchuhM.
- 2 Bausch Arthur, Gewerbelehr.
- 3 Kunz Jos., Schlosser.
- 1 Schildhorn Friedr., Mad. Bildbauer.
- 4 Klebfattel Heintr., Steinbrud. Be.
- 1 Wagner Rob., Schreiner.
- H1 Schwindhammer Zal., SchuhM.
- 2 Kromer Gust., Flechner u. Install.
- 3 Duns Otto, SchneiderM.
- 4 Graf Heintr., DreherM.

- 32.1 Nieger Aug., BäckerM.

- 2 Herbst Paul, VerwZetr. a.D.
- 1 Schön Jos., SteuerVollzieher.
- 3 Klostermann Wilh., BürobeamterBe.
- 1 Worr Jos., HausWBe.
- 4 Müller Karl, Schreiner.
- 4 Späth Karl, Druckerfakt.

- 34.1 Frey Gust., Sattler- u. TapezierM.

- 2 Hartnagel Ost., KfmWe.
- 1 Simon Karl, MaschlM.
- 3 Pfeifer Wilh., MaurerBe.
- 1 Schunt Adolf, WerkSchreiber.
- 4 Füg Wilh., Polier.
- 1 Schnäbele Heintr., Expedient.
- H1 Frey Gust., Privat.
- 2 Schuler Wilh., Arb.
- 3 Merkle Jos., Priv.

- 36. *Kinz Ant., KfmWe. u. Gen.

- 1 Rupp Wilh., Kfm.; Frau: Kurz, Weib* u. Wollwarengesch.

No. Rechte Seite.

- 2 Kabel Wilh., Buchsenmacher
- 3 Schmund Mich., PostdirBe.
- 4 Eisen Max, PolWachtM.

+ Soffienst. +

- 48.1 Schmalz Karl, Spezerei-hdl.

- 2 Friedmann Ed., Textilwaren.
- 1 Kinsel Friedr., Zeichenlehrer u. Kunstmaler.
- 3 Bihl Adolf, GerDBerw.
- 1 Haber Jos., PrivSprachlehr.
- 4 Finert Rud., Maler.
- 1 Fuchs Berta.

- 50.2 Schumacher Ernst, Prof. (Frau) u. 2Kettig Heintr., KfmWe.

- 1 Seib Paul, Bürovorst.
- 2 Späth Herm., VerwZusp.
- 2 Kettig Dr. med. Heintr., prakt. Arzt u. Geburtshelf.
- 3 Binder Hugo, BuchhalterBe.
- 1 Näver Christ., HandelsBertr.
- 1 Barth Walter, Opernsänger.
- 4 Engelhardt Daniel jr., Schlosser.
- 1 Dessenauer Marie, Schneiderei.
- 1 Holbermann Ad., Schlosser.
- H1 Gau Karl, MechanikerM.

- 52. *Behrmann Franz, Hauptm. a. D.

- 1 Fröbelscher Kindergarten.
- 1 Hellmeth Dr. Ad., Dir. a. D.
- 1 Hoffmann Wilh., Beamter; Frau Leiter d. Fröbelschen Kindergartens.
- 2 Rathgeb Franz, Kfm.
- 1 Siegel Eug., DBZetr.
- 3 Konstantin Rob., Jug.
- 1 Ruckberger Franz, KfmWe.
- 1 Sonntag Hermine, StWstf.
- H1 Schmitt u. Weissflog, Metallwarenfabr. u. Apparatebau

- 54.2 Hagmeier Julie, Tel- Betr. Kfm.

- 1 Bergmann Ludw., sen., FlechnerM. u. Installateur.
- 1 Bergmann Ludwig jr., Kfm.
- 1 Probst Eug., KfmWe.
- 2 König Ad., EDZusp.
- 1 Reiß Alb., RevisorBe.
- 3 Klein Rud., Lehrer.
- 1 Rostod Christ., Architekt.
- 4 Pirzer Josef, Aufz.
- 1 Wader Emil, Kfm.
- 1 Waizmann Wilh., Vobrer.

- 56.2 Gräfenhan Dr. phil., Paul, Prof., Studienrat a. D.

- 1 Müller Gust., Kfm.
- 3 Ganz Herm., DBaurat.
- 4 Koelsch Fritz, BauBeamt.

- 58. *Hentel Wilhelmine.

- 1 Kraus Aug., KglMat und ReichsbMat.
- 2 Herz Ludw. EDZusp. a. D.
- 3 Engelhardt Ant., Kunstmaler.
- 4 Janowski Casimir, Kfm.

Weber & Albrecht Rippurenstraße 54 Fernsprecher 3505 Sämtliche Konsumweine

Landesbank für Haus- u. Grundbesitz e.G.m.b.H. Hypothekenverkehr Kaiserallee 4 Bank und Sparkasse des organisierten Grund- und Hausbesitzes. Telephon 5846

Schirmer-Strasse.

Stadtplan B 10. **PW** Mählburg-
gertor. **FM** Westendst. 81 (Kunst-
gewerbeschule).

Johann Wilhelm Schir-
mer, Landschaftsmaler, erster Di-
rector der Kunstschule,
geb. 1807, gest. 1863.

Beginnt an der Bismarckstraße bei
Nr. 14 und endet in der Mollke-
straße bei Nr. 15.

No. Linke Seite

1. *Hof Oskar, Lehrer.
- 2 Trend Ulrich v. d., Staats-
schauspieler.
- 3 Herz Sign., Priv.
- 3 Bernabé Dr. Ulrich, Profess.
- 4 Fische Heint., SchneiderM.
3. *Schnitzpahn Chr., OReg-
BauMat u. 3 Schnitzpahn
Luise, Röntgenassistentin.
- 1 Weismann Dr. Eastr., Mat
- 2 Frits Karl, MajorBe.
- H2 Welle Albert, PolWachM.
5. *Zinjer Gottfr. alt, Archi-
tekt.
- 1 Schön Dr. Max, Profurist.
- 2 Zinjer Jul., Architekt.
- 3 Stoll Alfred, SchmBe.
- H1 Schwab Friedr., DiMalerM

Rechte Seite

2. Christmar Karl v., Priv-
Be.
- H1 Hofmann Frau v. E., Ma-
vierlehrerin.
- Hofmann Frz. v. A., KlavB.
- 4.2 Hoch Alb., GMatBe.
- 1 Hoch Otto, GMat.
- 3 Hagemann H., DirBe.
- 6.3 Trautz Theod., DKirchen-
ratBe.
- 1 Joachim Jul., DJngen. a. D.
- 2 Hellbach Willi, Staatsbräf. u.
Min. d. Kultus u. Unter-
richts, ord. Honorar-Prof.
- 3 Emrich Franz, PrivatBe.
- 4 Meuther Irma, Kontoristin.
- 8.2 Hoffmann Wilh., Bank-
Dir. a. D.
- 1 Freundlieb Otto, Schm.
- Rebfeld Jos., Schm. DirBe.
10. Läger Max, Kunstmalers
und Professor.

Schlachthaus-Strasse.

Stadtplan D 15, 16. **PW** Dur-
lachertor. **FM** Wolfartsweierer-
st. 5 (Kaserne) und Tullast. 71
(Bahnamt).

Beginnt an der Durlacher Allee
u. endet an der Wolfartsweierer-
straße.

No. Linke Seite

1. Stadtgemeinde. (Schlachth.)
- 1 Borbonne Wkt., HallenM.
- 2 Kratmann Karl, EMonteur.
- 3 Esterle Aug., Kontrolleur.
- 3 Welscher Adolf, Stadtlag.
- Bürklin E., Schlosser.
- 4 Laible Jos., Stallauff.
3. Stadtgemeinde.
- 1 Essenbans Jul., BauZup.
- 2 Wächter Ludw., Bauamtm.
- H1 Schäfer Karl, DVerlM.
7. Stadtgemeinde (Gas-
werk II).
- Bed Wih., Aufseher a. D.
- Aronimus Karl, Aufseher.
- Ruß Wils., Rförtner.
- Schäfer Jos., DMaschinist.
9. Stadtgemeinde. (Gas-
werks-Dienstwohnung.)
- Bohn Ludw., Schlosser.
- Falkian Gust., Privat.
- Marquedant Friedr., Arb.
- Schweifert Emil, Schlosser.
11. Landwirtschaft. Genossensch.
Lagerstuppen.
13. Lager und Büro d. Fa.
Rausch, Badofenbau.
15. Homburger L., Büro u.
Kohlenlager.
17. Stadtgemeinde.
- Reunig Jos., WasenM.
19. Finkelfstein Jac., Lager-
platz.

Schlagfeldweg.

Stadtplan E 3. **PW** Hardst. 5.
Erster Verbindungsveg Westlich d
Hofstraße. Zwischen Fischer- u.
Daglander Straße.

Schloß-Bezirk.

Stadtplan B C, 11—13. **PW** Karl
friedrichst. 16. **FM** Landesheater
und Zirkel 6 (Feuerhaus).
Umfaßt das früh. Residenzschloß
mit Nebengebäuden.

1. *Landesfiskus Domänen-
ärar (früh. Residenz-
schloß).
- Bad. Landesmuseum.
- 1 b. Jägerhaus bei Hagsfeld.
Seitz Karl, Forstwart.
- 1 d. *S. K. H. Großherzog
Friedrich II. v. Baden in
Freiburg. (Grabkapelle
am Klosterweg.)
- Reised Joh., HausM.
- Kremer Ernst, Schm.
2. Landestheater-Gebäude.
- Keser Karl, DMaschinist.
- Feuermelder ■

No.

3. Landestheater-Verwal-
tungsgebäude.
- Generaldirektion des Landes-
theaters.
- Schlamm Karl, MaschM.
- Lbum Heint., BerwDirector.
- Zwidel Ludw., HausM.
4. Früh. Hauskamm.-Ge-
bäude.
- Gebhard Emil, Drechseldien.
- Seizmann Wih., Schlosshshp.
a. D.
- Buchersfennig Dr. Herm.,
Kammerfänger.
5. Früh. Hauskammerei-
Seitengebäude.
- Bauberger Heint., DBeleucht.
6. Früh. Hofflichen-Gebäude.
- August Marie, PolZupBe.
- Bed Joh., ManabnBe.
- Pender Karl, Amtsgeb.
- Braun Andr., Schreiner.
- Fridlin Wfr., MaschinistBe.
- Fuchs Gottl., PolWachM.
- Geber Paul, DBeleuchterBe.
- Häffele Ludw., Organbeam.
- Herth Dr. Wih., DMis-
richter.
- Hiby Karl, DSeizer.
- Sauer Karl, Rförtner.
- Schanz Mich., Lokführ.
7. Früh. Hofffinanzamts-
Gebäude.
- Bad. Ob. Eichungsamt.
8. Früh. Hoffellerei-Gebäude.
- 1 Schlanstedt Herm., Gend-
WachMBe.
- 2 Rinler Georg, MinAmtsgeb.
9. Früh. Hofwachhaus-
Gebäude.
- Engel Anton, Amtsgeb.
- Ernst Ludwig, VerfertigungsM
- Feder Elise, Priv.
- Harter Joh., PolZup-
Schneider Friedr., MaschMBe.
- Steinöl Luf., Sattler u. Ta-
bezier.
- Stern Karl, DBeleuchter, Be.
- Stichs Friedr., Kunstmalers.
10. Früh. Geheimes Kabinett.
Absteigequartier.
- Kähler Dr. Heint., ZMüller
- Zinzenmeier Frh., BerwMst.
- Schmenau Ost., Zup.
- Stöhinger Bruno, Gbmms-
DreherBe.
- Stöhinger Eastr., DiplIng.
11. Früh. Marstall-Gebäude.
- Eingang I:
- Dies Friedr., FutterM a. D.
- Dies Sofie, Lehrerin.
- Erb Karl, StBetrMst.
- Goos Jul., Hofkutscher a. D.
- Humpp Georg, GESchaffner
- Humpp Friedr., Schm.
- Lipp Jos., GESchaffner a. D.
- Schmitt Bet. Pbil., Min-
Amtsgeb. a. D.

Telefon Nr. 1987
 Grabdenkmäler
 Karl Wilhelmstraße Nr. 90
 (am Endpunkt der Straßenbahn)
 Carl Westermann,

Georg Fleischmann
Augustastrasse 9 • Telefon 2724.

Spezialgeschäft für Immobilien, Hypotheken
und Finanzierungen. — An-nahme von Haus-
verwaltungen. — Handelsger. eingetr. Firma.

Eingang II:

Zollenberg Leop., BerwSehr.
 Zehs Adolf, Monteur.
 Zehs Gust., HausM.
 Zander Ed., LeibkutscherBe.
 Zevens Petrus, Kanzleifst.
 Müller Ludw., BerwSehr.
 Zehs Karl, Amtsgeb. a. D.
 Bogel Ludwig, Remisefahrer
 a. D.

Eingang III:

Zulchow Ost., GewStlehrer.
 Zund Karl, PostWachtM.
 Zund Guao, Kanzleifst. a. D.
 Zehler Gust., Kanzleifst.
 a. D.
 Zehner Otto, Marktallbn.
 a. D.
 Zehner Christof, Kanzleifst.
 a. D.

Eingang IV:

Zwanger Marie, We.
 Zeh Gust., Schaffner.
 Zuppinger Rud., Fechr.
 Zehler Theod., HofkutscherBe.
 Zehs Alb., BauM.
 Zeh Karl, HausM. a. D.
 Zehn Lorenz, Schaffner.

Eingang A:

Zehmer Joh., Bauinsp.
 Zehner Jos., Schaffner.

Eingang B:

Zimpfel Friedr., Fstt.
 Zogelst Franz, MinSchRat.

Eingang C:

Zischer Herm., WagenM. a. D.
 Zehler Otto, FortM.
 Zornant Karlsruhe.
 Zornloch August, Schaffner
 Zorn Leop., Fortstrat.

Eingang D:

Zweifel Franz, KanzleiSehr.

Eingang H:

Zehner Otto, Schaffner.

Eingang J:

Zehs Joh., Grabh. Werft.
 Müller Joh., Arb.
 Müller Joh., BezirksMont.

Schloßgarten-Gebäude.

Zeh Joh., Gartenaufst.
 Zeh Andr., GendKommissar
 a. D.
 Zehrenner Friedr., OMa-
 schinist.
 Zehner Febr., Wegwart a. D.
 Zehner Artur, Schreibfost-
 wart.
 Zehmann Simon, Seizer
 a. D.
 Zehmann Wilh., Kfm.
 Zehmann Wilh., LoilWe.
 Zehner Engelb., Amtsgeb.
 Zehner Gust., KassaBe.
 Zeh Karl, Tapezier.
 Zeh Karl, Gartenwächter.
 Zeh Karl, WerftM.
 Zeh Mart., Maurer.

No.

13. Japanengarten-Gebäude.

Franz Friedrich, Musseher.
 Schwarz Paul, Maschinist.
 Zehler Theod., Förster.

13 a. Schloßchen im Japanen-
 garten.

Fröbel-Seminar.
 Karlsruhe Studentendienst
 E. B.
 Fröschel f. Einzel- u. Kran-
 tenfürsorge.
 Kronefeldt Andr., HausM.
 Kug Hans, Geschäftf. v.
 Minners Peter, Leiter des
 Studentendienstes.

14. Schalterhaus am Kloster-
 weg.

Bauer Joh., Förster.

15. Staatl. Fernheiz-, Elektri-
 zitäts- u. Wasserwerk.

Sedlin Jaf., Maschinist.
 Kaiser Eug., TechnSehr.
 Dölander Gg., MaschBauM.

16. Forstamt Karlsruhe-Hardt.

Zracema Brügelmann Hedw.,
 Kammerfängerin.
 Kriener Karl, FortM.
 Raupp Wilh., Maschinist.

17. Großherzogliche Majolika-
 Manufaktur.

Herr Bernh., HausMWe.

18. Großherzogliche Majolika-
 Manufaktur.

Zehner Fritz, Maschinie-
 Inspr. a. D.

19. Schützenhaus.

Zand Friedr., Schützenb.
 Zittner Otto, Wirt.
 Zischer Herm., BankBeamt.

20. Landesfiskus-Domänen-
 ärar.

Schloßer-Straße.

Stadtplan F 13. PW Wilhelm-
 st. 36. FM Winterst. 52.

Beginnt in der Augartenst. und
 endigt in der Wiesenzst.
 (Noch nicht hergestellt.)

Schloßgraben-Straße.

(Rüppurr)

Stadtplan Nebenarte.

PW Langest. 69.

FM Auerst. 2

Zwischen Kastatter- und Herren-
 alberstraße.
 (Noch nicht hergestellt.)

Schloß-Platz.

Stadtplan B C 12. PW Karlsfried-
 richt. 16. FM Zirkel 6 (Feuer-
 haus), Zirkel 22 (Feuerwache),
 Mittelst. 1 (Tagblatt), Zirkel 29
 (Reith) und Landesstheater.

Beginnt an der Waldhornst. bei
 Nr. 1 und endigt an der Waldst.
 bei der Kunsthalle.

No.

1. Landesfiskus.

1 Mosbacher M., Amtsgeb.
 Rittmann Lina, Räberin.
 2 Erleben Jul., GDRat.
 3 Dimpfel Marie, KanzleiStf.

2. *Finanzministerium.

1 Krepper Karl Rud., HausM.
 a. D.
 3 Bogelmann Karl, Masch.

+ Waldhornst. +

3. Finanzministerium.

Zeh Gust., HausM.
 Landesfinanzamt I u. II.
 Landeshauptkasse.

+ Kronenst. +

4/6. Staatsschuldenverwal-
 tung.

1 Schröder Adam, HausM.
 4 Kränzel Mart., Seizer.

+ Adlerst. +

7.2 Deutsche Lebensverfiche-
 rungsbank A.-G. in Ber-
 lin (Büro).

1 Schesler Karl, Dentist.
 2 Göb Wilh., Kfm.
 3 Doneder Wilh., Baumstr.
 4 Buchwald Christ., Zugführer
 a. D.
 Preibl Dr. Herm., Prof.
 Preibl Marie, Lehrerin.

8.3 Maier Max, Ledergröf-
 hdlg.

1 Detektiv-Institut Greif.
 Fric Adam, Kfm.
 Geugelin Ernst, PrivDetektiv.
 Geugelin Karl, Baumate-
 rialienhdlg.
 2 Franken Rob., Kfm.
 Krämer Ida, We., Rentn.
 4 Baumel Mina, Priv.
 H1 Maier Max, Ledergröfhdg.

9. *Homburger Jul V., Erb.

1 Geffert Emma, Kassiererin.
 2 Homburger Dr. Theod., Kin-
 derarz.
 3 Hill Susanne, Priv.
 Meitner Ant., Schaffner.

10. *Homburger Fritz Kom-
 merzienratWe.

1 Emsheimer J., Mühlen-
 fabrikate.
 Emsheimer Jul., KfmWe.
 2 Bugel Justin, Vandalirektor.
 3 Etlinger Jonas, KfmWe.
 4 Grabm Kette, Verk.
 Schrotz Heint., ResPotZubr.

+ Kreuzst. +

Wilhelm Braunnagel
 Spezialhaus für
 Baumwollstoffe

Herrenstraße 7 :: Fernsprecher 2827

Paul Drollinger
 Nahrungsmittelfabrik

Sofienstraße 117 a
 Fernsprecher 3753

Spezialfabrikation:
 Feinste Eierteigwaren

Hoepfner = Bräu — Das Qualitätsbier

- No.
11. *Finanzministerium.
1 Moritz Emil, HausM.
2 Staatspräsidialräume.
12. *Finanzministerium.
1 Schimpf H., ForstM. a. D.
Röß Hans, Redakteur.
2 Seeger Anton, DRaMat.
3 Wehrle Paul, MinDRaMat.
4 Sane Herm., Arb.
Hohdich Aug., Rentner.
13. *Domänenämter.
Eingang Karls-Friedrichst.:
1 Möbelstelle des Baubunds.
Vertische Hob., FaMst.
Mittelbad, Privat-Spar- und
Darlehenskasse.
Balmquist Herm., We. Sand-
schuhfabrik u. -Färberei.
2 Sas Ant., Priv.
Müller Emil, Kntw. (Büro)
Strauß Liebm., Fabrik.
3 Sas Karl, Kfm.
Industrie- u. Hüttenbedarf.
Maasch G., Chem. techn.
Fabrik. (Büro).
Wolff Ulrich, OptikerWe.
Zülle Gottl., Kfm.
Eingang Schloßplatz:
2 Krause Herm., KZnsp.
3 Sanke Gust., Mechaniker.
Kaufmann Gust., DipKfm.
+ Karlsfriedrichst. +
- 14/18. Ministerium des Kul-
tus u. Unterrichts.
Weingärtner Aug., HausM.
+ Lammst. +
19. Ministerium des Innern.
Breitenberger Gust., HausM.
+ Ritterst. +
20. Gewerbeaufsichtsamt.
1 Landesamt für Arbeitsver-
mittlung.
3 Haupp Wilh., HausM.
21. *Landesfiskus — Mini-
sterium d. Finanzen.
Kugelstadt Christ., StBetrMst.
Kugelstadt Friedr., VerwMst.
Stern Rud., Telefonist.
Stoder Friedr., HausM.
+ Herrenst. +
23. *E. G. H. Prinz Max v.
Baden u. Prinz Berthold
Friedrich in Salem.
1 Bad. Verband gemeinnützig.
Bauvereinigungen.
Bad Grundbesitzverb. e. B.,
GeschStelle.
Land- u. Forstwirtschaftl. Ar-
beitgeberverb. für Baden
e. B.
Marlgrafst. Domänenkanzlei
nebst Hauptkasse.

- No.
- 2 Vermögensverwaltung des
Prinzen Max von Baden.
Verwaltung des Schloßgutes
Kotensfels.
3 Radnis Emma, Frein von.
Radnis Charl., Frein von
+ Waldst. +
- Schnecker-Straße.**
Stadtplan F 9—11. **PW** Haupt-
bahnhof und BeBreitest. 88
FM Hauptbahnhof.
Karl Schnecker, Bürger-
meister der Stadt Karlsruhe von
1892—1906.
geb. 1846, gest. 1906.
Beginnt an der Beierth. Allee
und zieht sich nördlich parallel der
Reichst. bis zur Hohenstaufenst.

- Rechte Seite.**
- 22.1. Reinmuth Karl, Handels-
vertreter.
1 Stagenberger Ida, Lehrerin.
2 Schlessinger Verob., Kfm.
3 Mauer Ludw., Kfm.
Wißer Phil., Priv.
Wiß Theod., EDZnsp.
4 David Moses, Leber- u.
Schuhwaren.
Worret Friedr., Bibliothekar.

24. *Solwäger & Hillenbrand,
Architekten.
1 Neuer Otto, VerwZnsp.
Jung Franz, VerwZnsp.
2 Köbel Jaf., EDZnsp.
Kunzweiler Franz, Kfm.
3 Jost Bert., Kfm.
Gossenberger Adalb., EDZnsp.
4 Scherzinger Leo, EDZnsp.
a. D., KRaMat.
Waltherr Ludw., BetrZngen.
- 28.1. Wolf Otto, Schlosser.
1 Sped Wilh., DRZnsp.
2 Demmin Friedrich, RestorWe.
Leinberger Dr. Wilh., Dir.
Strang Ferd. von MajorWe.
Ziegler Karl, Bauinsp.
3 Krämer Ferd., EDZnsp.
a. D.
Reislust Emil, DRZnspWe.
4 Dehmer Lud., KanäleMst.
Gottlob Fridol., Znsp. a. D.
5 Namenzin Jul., Schuhm. a. D.

- Schönfeld-Straße.**
Stadtplan B 15. **PW** Durlacher-
tor. **FM** Rintheimerst. 1 (Apoth.).
Luise Schönfeld, geb.
Krauth, bad. Hofschauspielerin,
geb. 1826, gest. 1903.
Beginnt an der Parkstraße, läuft
parallel mit der Edelshelmst. und
zieht sich in östlicher Richtung bis
zur Wessenbergst. hin.

- No. Linke Seite
- 1.1 Klein Karl, Kolonialw-
hdl.
1 Raub Jos., EisenZnsp.
2 Grundel Adolf, Lehrer.
Kohlmann Jaf., Fabrik. und
Chem.
3 Dreher Ost., EisenZnsp.
Keller Otto, KRaMat.
4 Weinaer Friedr., Holzfabr.
Schmitt Rud., Materialverw.
- 3.1 Schwein Adam, Kfm.
2 Jüster Hans, Kfm.
3 Schaeuble Jakob, VofZührer
a. D.
4 Streibel Ludw., MaschMont.
5. *Nähmaschinenfabrik
Karlsruhe, vormals Jaid
& Neu.
1 Liebsher Walter, Kfm.
Schneider Jos., Papauß.
2 Burkle Mina, Kontoristin.
Schmidt Karl, StZnsp. a. D.
3 Kallstätter Emil, Mech.
Soine Friedr., Kfm.
4 Arnold Heinr., Dachbedeck.
Hiller Geinr., Schriftgießer.
Müller Otto, ZNsp.

- Rechte Seite.**
- 2.1. Seeger Max, Priv.
2 Michaelis Eb., RegBaurat
a. D.
Michaelis Frz., Dachbauinsp.
a. D.
3 Barth Wilh., PrivWe.
4 Pfiffnerer Hob., RegBauM.
4. *Dieß Franz Wend., G-
Lehrer a. D. in Rheins-
heim, Amt Bruchsal.
1 Matthias Ost., Zigarren-
fabrikantWe.
2 Meßger Ost., Kanaletrat
a. D.
3 Kienschers Otto, Dramaturg
u. Staatschauspieler.
4 Schürmer Ad., ZulfZnsp.
- 6.1. Viedke Ludw., Dekor-
MalerWe.
1 Viedke Erich, MalerM.
2 Gothe Karl, EDZnsp.
3 Adler Aug., Zeichner.
Lüdke Erich, EisenMst.
4 Häfese Ernst, Buchhalter.
Kobal Jos., Bierbrauer.

- Schotter-Straße.**
Stadtplan D 6. **PW** Sordst. 5.
FM Reßerst. 1 (Kühler Krug).
Führt von der Rannwald-
Allee zum Westbahnhof.
6. *Stadtgemeinde Karls-
ruhe.

Franz Haniel & Cie. G. m. b. H.
Kaiserstraße 231 Fernruf 4855, 4856

**Stickstoffdünger, Kalksalze, Phos-
phorsäure-Dünger, Düngerkalk**
Groß- und Kleinverkauf

Karl Schrempf-Straße.

(Gardwaldfeldung.)
 Stadtplan A 8. **PW** Mühlburger-
 FM Ede stielinger Allee—
 Waldring.

Karl Schrempf,
 Maschinenbauingenieur und Geh. Kom-
 missar, Ehrenbürger d. Stadt,
 geb. 1846, gest. 1919.

**Wohn- u. Miet- und
 Handwerker-Genossen-
 schaft.**

Linke Seite.

1. Eggstein Sebald, Schrein.
2. Weidenmann Frz., PBetrAssst.
3. Franz Paul, WerkM.
4. Maschinenbauanstalt für
 Schreiner und Glaser.
 Schmidt Otto, StadtSefr.
5. Diehl Max, OKassSefr.
6. Runk Christ., VersBeamt.
7. Kirchhofer Alb., SchM.
8. Gutmann Adolf, Masch-
 Arb.
9. Roth Ludw., Lehrer.
10. Lehmer Karl, VerwD-
 SefrWe.
11. Demald Theod., DBausSefr.
 u. D.
12. Luz Wilh., Bankbeamter.
13. Schulz Ludw., DMgSefr.
14. Schentel Friedr., Stadt-
 VerwSefr.
15. Rommel Wilh., Telegr.-
 Arb.
16. Klant Friedr., PBetr-
 Assst.
17. Wirt Hubert, PBetrAssst.
18. Kuhl Karl, DMgSefr.
19. Gerler Herm., EisSefr.
20. Beutner Hans Kfm.
21. Börner Wilh., techn. Eis-
 bSefr.
22. Raibony Jak., StInsp.
23. Pils Andr., PAssst.
24. Griebner Gust., StSefr.
25. Eichholz Erich, RegSefr.
26. Durst Wilh., PInsp.
27. Lehner Ad., PSchaffner.
28. Mayer Wilh., PSchaffner.
29. Säfner Max, VerwSefr.
30. Krause Herm., StVoll-
 zieher.

No. Linke Seite.

55. Lang Ernst, DBerwSefr.
57. Pfaff Karl, PostInsp.
59. Steigert Konst., DBSefr.
61. Nagel Jak., DBSefr.
63. Klein Wilh., ZollSefr.
65. Schuler Max, DBStInsp.
67. Kern Gust., PAssst.
69. Dieb Wilh., DiplIngen.
71. Lamberjohann Fritz,
 VerwSefr.
73. Hårdle Karl, PInsp.
75. Tölle Oskar, PInsp.
77. Leiz Ant., VerwInsp. a.
 D.
79. Hoffmann Emil, PInsp.
81. Böttger Georg, DBStSefr.

Rechte Seite.

2. Wischer Wilh., Kraftwagf.
 Mühlherr Franz, VermessInsp.
4. Kohle Thomas, PBetr-
 Assst.
 Werner Rud., Kfm.
6. Lang Moiz, PBetrAssst.
8. Lechleiter Friedr., Verw-
 Sefr.
10. Pfeil Gg., DBSefr.
12. Machauer Jos., Maschin.
14. Pfannebeker Phil., Ver-
 messDBSefr.
 Michel Franz, Privat.
16. Meißer Wilh., DBausSefr.
18. Fien Hein., BauM.
20. Meny Heinr., EisDBSefr.
22. Haefner Ludw., EisInsp.
 Zimmermann Marie.
24. Wehner Paul, Kol-
 WachtM.
 Wehner Erna, Damenschöndn.
26. Vetter Jos., Emaillierer.
28. Grafer Phil., PAssst.
30. Traber Emil, Bürstienm.
32. Gegenheimer Luise,
 Schneiderin.
34. Glaser Friedr., Architekt
 und Fachlehrer.
36. Kühn Wilh., Lehrer.
38. Sempf Heinr., DMgInsp.
40. Kurth Hans, RegSefr.
42. Pöttsch Friedr., DBSefr.
44. Winter Eduard, Ingen.
46. Bradrow Reinh., RegD-
 Sefr.

No. Rechte Seite.

48. Albrecht Paul, Direktor.
50. Stegmüller Johs., DB-
 Sefr.
52. Rieger Karl, DBollSefr.
54. Niederbühl Anton, DB-
 Sefr.
56. Weber Christ., DBerw-
 Sefr.
58. Nonnenmann Gottl., DMg-
 Insp.
60. Giesinger Jos., PAssst.
62. Waldmann Karl, OKass-
 Sefr.
64. Bopp Otto, DBStSefr.
66. Hamberger Fritz, DBSt-
 Sefr.
68. Minola Friedr., DBerw-
 Sefr.
70. Zwillus Hugo, VerwInsp.
72. Mors Egon, TelInsp.
74. Müllerleile Friedr., Kor-
 respondent.
76. Franke Emil, VerwSefr.
78. Küster Herm., DBStSefr.
80. Bach Wilh., ZollSefr.
82. Geißler Friedr., ZollSefr.

Schubert-Straße.

Stadtplan B 7. **PW** Goethestr. 35.
FM Schubertstr. 14.
 Franz Schubert Komponist,
 geb. 1797, gest. 1828.
 Beginnt an der Wendst. und
 endigt an der Händelst.

Linke Seite.

1. Pepler Ludw., Fabrikant.
3. Bürklin Dr. Alb., Wirkl.
 Kam. Erz. Erben.
 Bürlin Ludw., RittMWe.
 Reuffer v., Erz., Ad., DMg
 Präfw.
5. Vogel Arthur, Fabrikant.
- 7/9. *Dordt Dr. M. van, pr.
 Arzt.
11. Luz Eugen jr., Kfm.
- 2 Kaltenthaler Herm., Privat.
23. Ehrhart Dr. Bernh.,
 Direktor.
 Greule Ilde, PrivatSefr.

Rechte Seite.

2. Schnurmann Adolf, Privat.
- 1 Stahl Theod., W-ior a. D.,
 Sundflus.
- 3 Krauß Hans, Kfm.
 Rehm Karl, Mechaniker.

Weber & Albrecht
 Ruppenerstraße 34
 Fernsprecher 5505
 Pfälzer-, Rhein- und Säckweine

Landesbank für Haus- u. Grundbesitz e.G.m.b.H. Übernahme von Haus- Kaiserallee 4
 Bank und Sparkasse des organisierten Grund- und Hausbesitzes. verwaltungen. Telephon 5846

No. Rechte Seite.

6. *Guhl Herm., Fabrikant.
Dehbach Jul., KraftwFabr.
8. Henz Hein., ORegBau-
Nat.
- 14.1 Steinheuer Jaf., Kfm-
We.
■ Feuermelder ■
H1 Kaufmännischer Moritz, Schmied.
Kothweiler Heinz. jr., Gärt-
ner.
- 20 *Linden Dr. Alfr., Ge-
werkschaftsführer.
- 22.2 Schleuter Hub., Kunst-
verleger (Frau).
Jordan Dr. Karl, LGNat.

Schüd-Straße.

(Siedelung bei der Luftschule).
Stadtplan D 14, 15. PW Dur-
lachertor. FM SchüdSt. 1.
Hermann Schüd,
Stadtbaurat, Vorstand des städt.
Baubauamts,
geb. 1848, gest. 1911.

Linke Seite.

1. Herfert Wilh., Schmied.
■ Feuermelder ■
Grafmüller Andr., Stb-
Schaffner.
Jensen Wilh., BerwVstf.
Lambo Karl, Ladierer.
Lieber Edgar, StbSchaffner.
Lorenz Joh., WerkM.
Merkel Konst., StbSchaffner.
Wittel Gottl., Werkf.
3. *Stadtgemeinde Karls-
ruhe.
Franz Eduard, BerwVstf.
Holbertsch Jos., StWagen-
führer.
Juhl Ant., StbZührer.
Kanzler Karl Friedr., Stb
Schaffner.
Kieninger Leonh., MaschWrb.
Schäfer Wilh., StbSchaffner.
Trumppheller Heinz., Stb-
Wagenf.
Windmeier Friedr., Feuer-
wehrdiener.
5. Herrmann Jos., OStb-
Schaffner.
Ader Friedr., BerwVstf.
Berger Joh., Krb.
Berger Karl, VermessZetr.
Bort Christ., BerwVstf.
Däger Wilh., OSchaffner.
Hörnel Friedr., Schleifer.
Mondon Heinz., KfmWe.
Mondon Herm., Kfm.
Michenfelder Ant., AmtsGeh.
We.

No. Linke Seite.

7. Tamburlin Arthur,
Schreiner.
Deschner Wilh., Kfm.
Reinhardt Ludw., Schreiner.
Konrad Aug., Automaten-
richter.
Nebel Rob., LadeM.
Schmidhäuser Joh., Staffen-
hole.
Schmieder Johs., Schaffer.
Wiel Emil, Schlosser.
9. Demel Franz, Stb-
Schaffner.
Eyb Fritz, Schaffner.
Gebhard Gustl., BerwVstf.
Klippel Wilh., Schlosser.
Müller Matb., Arb.
Nemmelte Karl, StbSchaffner.
11. Gilliar Eug., OZetr.
Rüferte Max, OZschaffner.
Lable Georg, BerwVstf.
Leber Jul., LadeM.
Oberle Jos., Petr. a. D.
Schmidt Eug., Architekt.
Single Jos., Kfm.
Reihenberger Alb., VolWrb.

Schumann-Straße.

Stadtplan B 6. PW Goethest. 35.
FM Schubertst. 14.
Robert Schumann, Kom-
ponist,
geb. 1810, gest. 1856.
Beginnt an der Brahmst. und
endigt an der Bachst.

Linke Seite.

- 1.2 Neumann Lothar, Gene-
ralVert.
1 Hoffmann Camilla, Privat.
Kiefer Dr. Jos., Professor.
2 Reisinger Emil, OZetr.
Stolz Alb., Kfm.
3 Blaser Gustl., Oberbaurat.
Mofetter J. C. Nachfg., G.
m. b. S. Spezialgesch. für
Vireinricht. u. Virobedarf
4 Schmidt Friedr., BerwVstf.
Sommer Georg, Kfm.
3. *Karlsruher Lebensver-
sicherungsbank A.G.
1 Bachert Alfr., BezDir.
2 Gali Dr. Friedr., DiplIng.
Kunzer Otto, ORegNat.
3 Horcher Art., KRegNat.
4 Ruchmann Herm., OZschn.
- 5.2 Hölzig Aug., SchreinerM.
1 Willigheimer Theob., Dampf-
schiffbrennerei.
3 Berendt Dr. Otto, Direktor.
4 Wiedenborn Alb., Prof.
7. *Ranz Jos., Fabrikant in
Mendrisio (Schweiz).
1 Maber Dr. Paul, prakt Arzt.
2 Lange Dr. Gustl., ORegNat
We.

No. Linke Seite

- 3 Rebold Dr. S. v., Sachrat.
Rebold Marie v., Privat.
4 Breh Edm., Ingen.
Köble Karl, OZustzetr.
- 9.2 Pfeifer Artur, selbst.
PrivArchit.
1 Silber Friedr., Fabrikdirektor
3 Kleist Gisela, Kretin v.,
Schriftleit.
Kraefcke Karl Rob., General-
major a. D.
4 Gallmann Arn., OZetr.
- 11.2 Wolf Adolf, Fabrikant.
1 Seneca Dr. Oskar, Biblio-
thekar.
2 Kinsel Dr. Hans, Prof.
3 Münster Vladimir Graf zu
Otm. a. D., Rittergutsbes.
4 Jörger Jos., Kalkulator.
Lang Ludw., OZetr.

Rechte Seite.

6. *Tiebert Herm., Rentier.
1 Moritz Karl, EisenhJusp.
2 Heinrich Berta Dr. wissensch.
Hilfsarb.
Denrich Ludw., Prof.
3 Maber Paul, Prof.
4 Auerbacher Denny, Händler.
- 8.2 Hofheinz Albert, OZ-
Jusp.
1 Brombach Karl, EisenhJusp.
3 Maier Jul., Postbeamter.
4 Brannath Hubert, Kfm.
- 10.2 Schabinger Freiherr von
Schowingen Karl Emil,
Konful.
1 Altmann Wilh., Kfm.
3 Duard Paul, RDir.
4 Dees Eug., UhrmW.

Schützenhaus.

Siehe unter Schloßbezirk 19.

Schützen-Straße.

Stadtplan E 12, 13. PW Schi-
helmst. 36. FM Schützst. 68 und
Festhalle.
Beginnt an der Etkingerst. wöl-
schen Nr. 7 und 9 und zieht sich
in östlicher Richtung bis zur Me-
genstraße hin.

Linke Seite.

- 1.2 Huber Karl, Friseur
(Frau).
1 Berenz Otto, TechnWe.
Füllallein.
3 Fünfle Heinz., StadttagWe.
Schmidt Rob., Garderobier.
4 Ruz Friedr., EisenOZetr.
- 3.2 Höftele Adalb., Schneider-
M.
1 Ahen Herm., KfmWe.
3 Müller Wilh., EisenhIng.
4 Saf Emil, Kfm.
5 Barth Wilh., Virogeb.

Telephon Nr. 1987 Grabdenkmäler Karl Wilhelmstraße Nr. 90 (am Endpunkt der Straßenbahn) Carl Westermann,

Georg Fleischmann
Augustastr. 9 • Telefon 2724.

Immobilien, Hypotheken und Finanzierungen.
Vermittlung von Geschäftsräumen u. Geschäften
aller Art.



Linke Seite
Georg, Dfsekr-
Fried., Eisenh. Insp.
Lorenz, Dfingen.
Joh., Dfsekr. We.
Prinzeberg Hans, Priv.
Selene, Puffgesch.
Haroldt Karl, Eisenh. Insp.
Karl, Eisenh. Insp.
a. D. We.
Friedr., Wagwärter
a. D.
Johs., Berfl.
Hana, Haushälterin.
Dr. Rich., Zahnarzt.
Friedr., Schlosser-
W.
Karl, Schreiner.
Emil, Rohnduch.
Robert, Eisenh. Insp.
Marus, P. Schaffner.
Georg, Agent.
Ludw., Metzger.
Hans, Wagner. We.
Friedr., Tagel. We.
Friedr., Mechaniker.
Friedr., Schlosser. We.
Trautmann Ferd. u.
Geh.
Emil, Afm.
Math., Afm.
Thom., Poln.
Hob., Stammer-
müller a. D.
Karl, Küfer.
Herm., Dreher.
Friedr., Wundarm-
Wachm.
Ferd., Postm.
(Frau).
Hob., Spezereihd. g.
a. D. Hagenstein Dr. Jul.
Karl, Arzt, Geburtshelfer.
Ludw., Dfischaffner.
Friedr., P. Schaffner.
Karl, Schaffner. We.
Hob., Bildhauer.
Wihl., Metzger. W.
Franz, Eisenh. Insp.
a. D.
Ludw., Lehrer. Frau.
Franz, Afm.
Herm., Buchdrucker.
Christi., Schreiner. W.
Friedr., Schlosser.
Dav., Bildh. We.
Haller Hugo, Schuhw.
(Laden).
Schuhhaus Mönzner.
Gust., Dachlat und
Stadtrat.
Franz, Drechsel. W.
Karl, Lackierer.
Wihl., Bootswärter
a. D.
Gg., Landwirt in
Regelskurf.
Karl, Afm.
Hans, Afm.
Herm., Priv.
Karl, Schuhm.

No. Linke Seite.
3 Ketterer Emil, Priv.
Wohle Charlotte, Geschn.
4 Zint Simon, Parfettboden-
leger. We.
Zeiler Ernst, städt. Arb.
+ Wilhelmst. +
21. Müller Otto, Apotheker.
1 Adler-Apothete.
3 Lehr Emil, Geschn. Fahrer.
4 Gg. Franz, Schmied a. D.
Schmidt Rud., Masch. W. a. D.
Freumer Karl, Eisenh. Insp. We.
23. Oberhardt Max, Bahnarb.
1 Weiz Friedr., Schlosser. We.
Werb Friedr., Afm.
3 Metzger Friedr., Arb.
4 Schlageter Jos., Schlosser.
Schlageter Otto, Fern. Dfsekr.
5 Bergmann Jul., Dreher.
25. Köhler Rud., Tapezier-
W.
1 Köhler Rud., Polstermöbel-
lager.
3 Geberling Erwin, Afm.
4 Weidmann Herm., Säger.
27. *Ruf Rud., Wert. W. We.
(Erben).
1 Geist Friedr., Werkzeug-
schleifer.
Keller Joh., Landwirt.
2 Ruf Gust., Architekt.
3 Ruf Elise, Fürsorg. a. D.
4 Schorpp Max, Bahnm. a. D.
H1 Steinbach Emil, Buchdr.
2 Schwager Jul. Friedr.,
Schriftf.
3 Steiert Adolf, Sattler.
29./33. Stadtgemeinde.
35. Stadtgemeinde. (Schul-
haus).
37.2 Hensle Karl, Dentist.
1 Brehm Jos., Zigarrengesch.
Buchner Emil, Lebensmittel.
(Hil.).
3 Daub Aug., Buchdr.
Dinger Hans, Afm. We.
Hensle Karl, Chirurg. We.
4 Coblenz Heinr., Buchhalter.
Erbacher Wl., Nestlosführ.
Maier Ad., Afm.
H1 Büchel Alf., Maurer.
Schäffner Andr., Mosattleger.
Schentel Stef., Fuhrmann.
2 Bad Friedr., Bahnarb.
Hoffmann Friedr., Koch.
3 Martin Bernh., Flechner.
Rech Aug., Maurer.
5 Theobald Wihl., Arb.
39.1 Mayer Wihl. R. G., Afm.
1 Schille Friedr., Dfischaffn.
2 Ganter Wihl., Schiffer.
Jag Friedr., Hausm.
Billinger Herm., Nestlosführ.
3 Schilles Otto, Magazinier.
Auf Karl, Schriftfeger.
4 Appel Bernh., Bierdr. We.
Strauß Friedr., Schreiner.
H1 Haber Gb., Registrator.
Ganterer Franz, Rang.
Musterer Christ., Tapezier. We.

No. Linke Seite.
2 Christ Karl, Afm.
Dammert Karl, Masch. Arb.
Friedmann Franz, Fabrikarb.
Ganter Wihl., Schiffer.
3 Göpfich Wihl., Priv.
Köhler Gust., Transport. W.
Walter Joh., Schlosser.
Stoll Ad., Dfischaffner.
4 Diehm Thom., Metzger.
Wihl. Jakob, Monteur.
41.2 Spitzmüller W., Wert. W.
We.
1 Lebensbedürfnisverein (Hil.).
2 Birtz Elise, Priv.
3 Faj Rob., Wert. W. Stf.
Funktler Sofie u. Elsa, Laden-
halterin.
4 Leib Karl, Wert. W.
Maier Andr., Schmied.
H1 Schirrmann Karl, Buchdrucker-
inval.
+ Marienst. +
43.1 Kiefer Karl, Afm.
1 Binder Friedr., Zimmerm.
Kiefer Karl, Kolonialwaren.
2 Brannath Werner, Afm.
Frand Georg, Bahnarb.
Zint Jos., Fern. Dfsekr. We.
Wihl. Jul., Steingüter. We.
3 Anderer Stefan, Stellw. W. We.
Wipfler Stefan, Metzger. W.
4 Kern Karl, Buchdrucker.
45. *Steffelin Hubert v., Afm.
1 Rodemer Karl, Futter. W.
H1 Maier Max, Maler. W.
2 Reeb Jul., Borarb. We.
3 Edert Franz, Tapezier.
47. *Brüdnner Otto, Afm.
1 Gramlich Emil, Milchhändler.
Schlöterlein Gretchen, Schnei-
derin.
2 Schmitt Karl, Afm.
Ziegler Aug., Zoll. Dfsekr.
3 Bohnenstengel Ferd.,
Dfischaffner.
Elzer Leop., Zug. W.
Berling Heinr., Flechner. W.
H1 Ziegler Gb., Frau Händlerin.
2 Hohmann Alb., Werkbesser.
3 Schäfer Wilhelmine, We.
49.2 Hofmann Wihl. jr.,
Schlosser. W.
1 Hofmann Wihl. jr., Eisen-
warengesch.
3 Greg Jul., Lauschlösser.
Probst Friedr., Zigarren. Sort.
4 Molitor Karl, Flechner.
Offenloch Heinr., Wächter.
51. Vader Herm., Väder. W.
3 Wörner Karl, Zeichner.
4 Laninger Emil, städt. Arb.
53.2 Vauer Jerem. Andr.,
Leichenschauer.
1 Gattner Rud., Friseur. gesch.
3 Schreppmann Viktor, Eisen-
h. Insp.
4 Reumaier Fidel, Stellwert. W.
We.
H2 Bechler Emil, Arb.

Wilhelm Braunagel
Spezialhaus für
Futterstoffe
Herrenstraße 7 :-: Fernsprecher 2827

Paul Drollinger
Nahrungsmittelfabrik

Sofienstraße 117 a
Fabrikation von:
Fernsprecher 3753 Keks · Zwieback · Paniermehl 9

Srinft Hoepfner = Bilfner

No. Linke Seite.

- 55.3 Wunderle A., Kanzlei-
assst. We.
1 Werner Wilh., Fahrrad- und
Nähm. Gesch.
Jubiller Eug., Schäftemacher
und Schuhmacher.
2 Werner Wilh., Fahrrad- und
Nähmaschinenbdr.
H1 Guber Bernb., Bahnarb.
2 Dell Jaf., Gasarb.
3 Köhler Albin, GlaserWe.
Köhler Eug., El. Techn.
4 Bogt Fritz, Buchdr.
57.2 Schallenmüller Jaf.,
SchreinerM. (Frau).
1 Hermann Karl, MalerM. und
Tapezier.
2 Hofves Hans, KapellM.
3 Reith Engelb., Bahnarb.
Weber Goftr., Monteur.
4 Keller Ad., Tapezier.
Schwarz Jaf., Schreiner.
H1 Schallenmüller Jaf., mech.
Schreinerei.
2 Hermann Karl, Malerwerk-
stätte.
59. *Werner Wilh., Kfm.,
1 Guber Fritz, Pol. WachtM.
2 Foder Jos., Kfm.
3 Stadtmüller Martin, Ref. Pol-
führer.
Bellmly Aug., Kfm.
4 Altm Cäcilie, Näglerin.
Ufer Herm., Küchenchef.
H1 Motor- u. Fahrradwerkstätte.
Wilh., Berner.
2 Kallmer Ludw., Install.
3 Göb Wilh., Schreiner.
61. *Eberhard Gujt., F. D. Insp.
1 Wächter F., Schuhgeschäft.
2 Meeg Christ., Photograph.
3 Deschner Simon, Schmied.
4 Luz Max, Betr. Leiter.
Luz Moritz, Kassenbeamter.
5 Dieselbacher Jos., Heizer.
Kästel Käthe, Hausiererin.
5 Ubrig Sellm., Monteur.
H1 Haller Otto, Obsthandlg. We.
Boll Stef., Partentleger.
2 Finsterle Karl, Schlosser.
Hermann Leo, Expedient.
3 Dannheimer Heinr., Korresp.
We.
4 Antrittler Karl, Rangierer.
Niedmann Ab., BahnArb.
63. Lang Friedr., Druckerei-
bes.
1 Lang'sche Buchdruckerei, Frdr.
2 Heizmann Friedr., Kfm.
3 Wapler Herm., Ref. Pol. Führ.
Koch Ant., Schaffner.
4 Sänfel Karl, Wagw. We.
Wader Luise, Näherin.
5 Antruff Gottl., LadierWe.
Luz Christ., Priv.
63a.1 Guthörle Wilh., We.,
Eierhblg. und Kolonial-
waren.
2 Bill Christ., Ref. Führer.
Kreisel Leonh., Ref. Führer.
3 Reiter Joh., Schreiner.
Müller Karl, Ref. Führer.

No. Linke Seite

- 4 Stemner Phil., Stadtm. We.
Frey Karl, Zugführer.
5 Ritter Friedr., Tagl. We.
H2 Naug Wilh., KutcherWe.
+ Küppurrerft. +
65.1 Treiber Joh. Friedr.,
Zigarrengeſch.
1 Nädel Herm., Stadtarb.
2 Bed Friedr., SchlosserWe.
Bed Karl, Inst. Assst.
Mittelmann Adolf, Kanzleirat
a. D.
3 Hartmann Johann, Eisen-
Schaffner; Frau Sebamme.
Dittel Friedr., Techn.
Schnee Jos., SandBetr.
4 Helfer Otto, Masch. Former.
Feger Aug., HilfsarbeiterWe.
65a.1 Längin Friedr., Werkst.-
Vorft. a. D.
2 Dohs Joh., Schlosser.
Zimmermann Karl, WerkM.
3 Has Hugo, Schlosser.
Jung Frieda, Geſch. Gehilf.
4 Karber Andr., Kassenbdiener.
67. *Wenz, Seifenhaus.
1 Finter Heinr., Kfm.
Serpel Ludw., D. Zug. Schaffner.
2 Reff Adolf, Schlosser.
Reinhold Aug., Hilfsarb.
3 Baber Luise, Verkäuferin.
Hellich Georg, Werkf.
4 Aränkel Gottl., Masch. We.
Bogt Jaf., Schuhm.
H1 Nagel Luise, Arbeiter.
2 Beer Peter, Kfm.
3 Mine Dionh, Schaffner.
4 Schöb Wilh., Schlosser.
69.2 Wittig Otto, Priv. We..
1 Flaig Wilh., G. Schaffner.
3 Fischer Hugo, Tele. und Fette
en gros.
Fagner Karl, Eisenh. Insp.
4 Jahraus Ludw., Bauh. Insp.
71. *Rügner Heinr., Priv.
1 Bamberger Karl, Eisenh. Assst.
2 Schmieder Adam, Schlosser.
Wilhelm Anton, Masch. Arb.
3 Eißeler Wilh., Werk. Schreiber.
Schaal Gottl., BahnArb.
4 Hed Rud., Heizer.
Schmelze Rud., städt. Arb.
5 Kraus Wilh., Maler.
73. *Schwarzenberger Ad. &
2 Leon., Kaufl.
1 Schwarzenberger A. u. A.,
Alteisen-, Almetall- und
Kochproduktengeschäft.
3 Webaer Herm., BlechnM.
75.1 Kay Jaf. Maier, Kfm.
und * Kay Sofie, Geſch.
Zuhbn.
1 Schein Abrah., Kfm.
2 Marschmeyer Wilh., Masch. M.
3 Säuler Peter, EisenSchaff-
ner a. D.
4 Wolf Emil, Schmied.
H1 Weidner Herm., Mechaniker.
2 Wolf Jaf., Schmied a. D.

No. Linke Seite.

77. *Bester Valent., Werkf.
a. D.
1 Gairing Joh. We., Dregerer-
geschäft.
2 Schmidt Ernst, Schmied.
3 Bercher Ferd., Zugführer.
4 Reinmann Emil, Probierer.
H1 Steinbach Georg, Masch. Arb.
2 Stoder Friedr., BahnArb. We.
79. *Schütz Engelh., Tapezier-
M.
1 Kuhmann Adolf, Friseur.
2 Stecher Emma, Entbindung-
anstalt.
3 Lehmann Emil, Schreiner.
4 Keller Joh., MaurerWe.
Megele Karl, Monteur.
H1 Gauß Ludw., Former.
2 Edinger Wilh., Fabr. Arb.
3 Michal Friedr., Schlosser.
Trautwein Karl, Chausf.
4 Holzappel Wilh., Arb.
81. *Möffinger Friedr., Archi-
tekt.
1 Kappler Philipp, Schuhm.
2 Längle Franz, MalerM.
3 Rompel Phil., Betr. Leiter.
4 Baber Aug., MaurerWe.
H1 Fischer Friedr., Schneider.
Meber Adolf, Schuhmacher.
2 Gutjahr Leop., WäderM.
3 Ruf Otto, Schreiner.
83.2 Baudendistel Aug., Händ-
ler.
1 Schmid Maria, Kolonialwaren
2 Jeltmann Fr., Kfm.
Thoma Friedr., Küfer.
3 Schädel Rud., Kfm.
4 Borer Otto, Bader.
Dtt Wilh., Gbier.
H1 Reber Jaf., Schreiner.
3 Budde Otto, Former.
85. *Lupperger Heinr., Zug-
M. Erben.
1 Lupperger Friedr., Lehrer.
2 Hoffmann Ludw., Glaser.
Zimmermann Joh., Schlosser.
3 Eistenloß Wendel, Schaffner.
Zimmermann Joh., Schreiner.
4 Grimm Rob., Rangl. Assst.
Gaug Ad., Schlosser.
H1 Zechmann Math., Rangierer.
2 Hermann Eug., Schneider.
3 Birnbreier Karl, BlechnM.
4 Wendling Emilie, Frau.
87.2 Lechner Johs., Stellwert-
M.
1 Schenkel Aug., D. Jngen.
3 Fleischmann Aug., Dreher.
Kobh Heinr., ZugM.
4 Bollweiler Guft., Dreher.
storn Friedr., Sattler.
5 Joos Theod., MonteurWe.
H2 Burthardt Mich., Schuhm.
89. *Säher Martin, Metzger
in Kehl.
1 Groß Wilh., Schreiner.
2 Burghard Joh., SchmiedWe.
3 Seder Samuel, Kfm.
4 Kiedl Johanna, Priv.

Franz Haniel & Cie. G. m. b. H.

Kaiserstraße 231 Fernruf 4855, 4856



Kohlen - Koks

Groß- und Kleinverkauf

Linke Seite.
 1. Breit Jean, Dampfbag- gerei-Besitzer.
 2. Wapp Job., Altrentner.
 3. Zenger Jak., ManglM.
 4. Schwab Ad., Sattler.
 5. Wrey Jul., Reifkoffhül.
 6. Wittmer Peter, Schneider.
 7. Hammerer Jos., Tagl.
 8. Kaufmann Hugo, Kfm.
 9. Barthard Paul, Wirt.
 10. Maier Wilh., Install.
 11. Zimmermann Karl, Buchhalter.
 12. Braun Lina, Kontoristin.
 13. Wessell Gab., Loffführer.
 14. Schneider Alb., Reifkoffhül.
 15. Koch Otto, Schlosser.
 16. Reine Aug., WerkM.
 + Morgenst. +

Rechte Seite.
 1. Krieg Rud., Kfm.
 2. Geschäftsräume der Fa. Rud. Krieg G. m. b. H.
 3. Schöning Wilh., Kfm.
 4. Wämbisch Aug., Kfm.
 5. Heiser Friz, VerwSchr.
 6. Ernst Gottl., Privat.
 7. Feg Friedr., Kassenbediener.
 8. Kohl Adolf, Beamtbeamter.
 9. Wambach Aug., Eiergroßhdlg.
 10. Wörzrich Joh., Maler.
 11. Egelska Aug., Gärtner a. D.
 12. Wölfler Wilh., Maurer.
 13. Held Karl, WaschlM.
 14. Wenderster Kofalie, Priv.
 15. Derr Jos., Pflst.
 16. Schumann Jul., Schlosser.
 17. Köh Brigitte We.
 18. Dog Hugo, DZugen. in Hamburg.

19. Köpff Karl, KfmWe.
 20. Jacob Otto, KassenSchr.
 21. Dog Ernst, Loffführer.
 22. Wappler Phil., FahrwerkFrau.
 23. Koch Joh., SchuhmWBe.
 24. Krüger Wilh., SchuhmW.
 25. Klies Joh., BetrWsttWe.
 26. Wenz Karl, BeamterWe.
 27. Müller Heintr., Klavierbauer.
 28. Wühl Val., TapezierM.
 29. Biehlauer Otto, Kfm.
 30. Wollg Berth., Gärtner.
 31. Wühl Val., Tapezier (Werkstl.).
 32. Hartert Gg., Diener.

33. Hauser Joh. Gg., BäckerM.
 34. Eißel Georg, MaschlArbWe.
 35. Koch Dan., MaschlArb.
 36. Zschner Emil, MalerM.
 37. Zschner Friedr., WirtWe.
 38. Gerhard Lorenz, Sctr.
 39. Bauerei Heintr. Fels, G. m. b. H.
 40. Wirtschaf z. Volksschulst.
 41. Woss Ludwig, Wirt.
 42. Schmitt Alb., Schlosser.
 43. Schmitt Joh., Schmied.
 44. Schwarz Jak. Friedr., Schmied.
 45. Humm Karl, DrechslerM.
 46. Wogelin Joh., Monteur.

No. Rechte Seite.
 12.2 Christ Phil., Architekt (u. Kinder).
 1. Hügel Herm., Photogr. Bed.-Arzt.
 4. Köpff Ost., SeilGeh.
 5. Reinhard Jul., MaschlArb.
 H1 Lacroix Alb. & Christ, Bau-gesch.
 3. Schäfer Wilh., Zimmermanns-We.

12a.2 Neurohr Hans, Kfm.
 1. Neurohr Peter, Eisenhandlg.
 3. Wipfler Ant., WerkMWe.
 4. Lang Bernh., Loffführer.
 5. Kahn Jak., Vertreter.

14.2 Heich Franz Emil, Kfm.
 1. Watter Adolf, Magazinier.
 3. Palm Jakob, Handelsagent.
 4. Kottler Sebald, Schreiner.
 Seidensticker Johs., Fabrikbes-We.
 5. König Alb., KraftwFührer.
 H2 Amlang Paul, VermittlAgent.
 Roth Herm., MalerM.

16.3 Spener Karl, Uhrengroß- hdlg.
 1. Haas Rud. & Sohn, Inhaber Karl Spener, Uhrenfabrikat.

18.2 Haumeffer Frdr., Dentist.
 1. Huber Karl, Friseur.
 2. Haumeffer Doris, Dentistin, Haarl. gepr.
 3. Strell Jos., DruckhiffArb.
 4. Falk Emil, Steindruder.
 Ghsler Ost., Kfm.
 5. Heilig Heintr., DreherWe.

+ Wilhelmst. +
 20.1 u. 2 Weber Otto, Kfm. Korbwarengeschäft.
 3. Waldener Ed., Sattler.
 4. Beck Johanna, Näherin.
 Gantler Wilh., StadtTagl a. D.
 4. Fächter Ludwig, Händler.

22. *Sennert Hans, Kfm.
 1. Lesem Alb., Zigarrenhaus.
 2. Frieß Karl, Kfm.
 3. Meisinger Wilh., SchneiderM.
 4. Fir Karl, Schlosser.
 H2 Hed Aug., Bahnarb.

24.1 Kiefer Georg, Loffhül.
 2. Mast Gg., Pestr.
 3. Wipfler Franz, ZugM.
 4. Schäfer Aug., Verkauf. a. D.

H1 Glasstetter Karl, Eisenhiff.
 Hörner Otto, Schlosser.
 Wipfler Elise, Priv.
 2. Glaser Dsw., Schlosser.
 Trautmann Pius, LagerArb.

26.2 Feuerstein Ost., Maler, Radierer.
 1. Hornuth Karl, SchneiderMWe.
 3. Fintbeiner Friedr., Schreiner.
 4. Wopy Max, Schlosser.
 H1 Gabich Ferd., Maurer Frau.
 2. Spindler Daniel, Wirt.

No. Rechte Seite.
 28.3 Göhler Herm., Prof. u. KMaler.
 1. Keller Paul, Korrespondent.
 2. Prauer Wend., PolWachtM.
 2. Glaser Arth., Beamter.
 2. Köpf Ferd., Schlosser.
 3. Müllich Karl, HausM. a. D.
 4. Gutzell Franz, Rangierhuff.
 H1 Maier Jos., WeichenB. a. D.
 2. Lang Friedr., Schreiner.
 Steinbrenner Adam, Bahnarb.

30.1 Pfaff Emil, BäckerM.
 3. Ehrenberg Felix, Reisender.
 Alb. Adolf, Postausbesser.
 4. Zimmermann Alex., Söfner.
 5. Bettinger Aug., Pader.
 H2 Göbel Friedr., Schneider.
 Vogt Emil, Strahenw.
 3. Siebert Franz, Schuhm.
 4. Roth Kaspar, Laborant.
 Rapp Wilh., Mechaniker.

32. *Färber Chaim, Han- delKfm.
 1. Senffleben Kurt, EisenD- Sctr.
 2. Fränkel Leib, Kfm.
 3. Nist Karl, Apparatebau und mech Werkst.
 H2 Erb Leop., Zimmerm.

34. *Kurz Dr. Karl, Zahn- arzt.
 1. Wimmer Emil, FriseurM.
 2. Müller Alb., EisenDZusp.
 3. Sappmann Theod., Beamter.
 4. Kuchmann Jos., Tagl.
 Nam Ottilie, PrivWe.
 H1 Jäck Friedr., TaglWe.
 Jörgler Jul., Pader.

36.1 Weber Otto, SchneiderM.
 2. Dietsche Friedr., EisenTech- We.
 3. Schmalz Wilh., Schlosser.
 4. Bonderlinn Peter, StatMWe.
 Wiestinger Wilh., PolWachtM.
 H1 Dieß Karl, Strahenwart.
 2. Goh Phil., StallMWe.
 Winter Gust., WlechenerWe.
 3. Doll Aug., autog. und elektr. Schweiser.
 4. Liebel Ed., Gärtner.
 5. Schleid Herm., Gerüstbauer.
 Stöhrer Adelheid, We.

38.3 Stöbe Jul., BuchbindM- We.
 1. Dornheim Franz, Drechsler- waren (Laden).
 Stöbe Jul. Nachf., Max Schneider, Papierhdlg.
 2. Jörgler Karl, Wlechener.
 Jörgler Maad., Gebamme.
 Schneider Max, Kfm.
 3. Vint Adolf, EibWagenführ.
 Schwarz Georg, PolWachtM.
 4. Lieb Georg, MaschlArb.
 5. Lachenmeier Jos., städt. Bor- arbeiter.
 H2 Ernst Georg, SchaffnerWe.
 3. Hammerer Wilh., Schaffner.

Sämtliche Konsumweine / Weber & Albrecht Rappurstrasse 54 Fernsprecher 5305

Landesbank für Haus- u. Grundbesitz e. G. m. b. H. Telegramm-Adresse GRUNDBANK Kaiserallee 4
 Bank und Sparkasse des organisierten Grund- und Hausbesitzes. Postscheckkonto 24.300. Telefon 5846 9*

IV. 260

Schützen-Strasse.

No. Rechte Seite.

- 38a.3 Rinkler Herm., KfmWe.
1 Rinkler Herm., Hutgesch.
2 Rinkler Heintr., DRKMatWe.
Rinkler Wilh., Kfm.
4 Doll Alois, BadgebWe.,
Masseuse.
Wipfler Val., SteuerBollz.
H2 Rinkler Herm. Friedr., Archt.
3 Geiger Ant., ESchaffner.
40. *Rinkler Herm., KfmWe.
1 Anderer Jos., ESchaffner
a. D., Frau Delitattessengsch.
2 Schöpf Joh., Voffführer a. D.
3 Köpfer Alois, DBadM.
4 Gügler Joh., Schlosser.
Strobel Jos., Rentner.
Strobel Karl, Stadttagl.
H1 Kettenmaier Aug., Buchhalter.
2 Saas Rob., FabrArb.
3 Geiger Dav., Dreher.
42. Oswald Max, SattlerM.
2 Brannath Eug., Fuhrm.
Gottmann Aug., Kfm.
3 Mart Wilh., BlechnM.
Schäffner Aug., Chauffeur.
4 Bohnert Franz, TaglWe.
Herbst Friedr., SchmiedWe.
H2 Kugel Alb., BahnArb.
Mähinger Heintr., Schneider.
3 Bogel Jaf., PförtnerWe.
4 Huber Ernst, Requisiteur.
Weißer Herm., Schlosser.
- 44.2 Göb Jos., SchuhMWe.
1 Göb Jos., Schuhgesch. (Laden.)
Schub Fritz, Friseur.
3 Säuler Friedr., Kfm.
Steinbach Konr., EisenD-
Schaffner.
4 Holzigel Sch., Schlosser.
Kraft Stef., MaurerWe.
H1 Herrel Jaf., Bäcker.
2 Straub Karl, Schlosser.
Reis Bened., BahnArb.
2 Nigling Konr., Schmied.
3 Schauble Hugo, SchmiedWe.
Schnell Friedr., LagerArb.
4 Bessler Ludw., RefKofFühr.
Walter Ludw., Kfm.
- 46.1 u. 2 Nesselhauf Joh.,
Buchbinderei.
3 Böller Marie, Kontoristin.
4 Deusch Lina, Schneiderin.
H1 Nesselhauf Joh., Buchb.
(Bertstatt).
3 Lohs Friedr., städt. Arb.
- 48.1 Burtjäger Mich., Schnei-
derM.
2 Rudmann Gabr., Bahnwart
a. D.
3 Schlipf Gottlob, Stellner.
3 Denzler Gust., MaschSchlosser.
Gillmann Jaf., Handelsmann.
Bornung Emil, Kranenführer.
+ Marienst. +
50. *Altschüler R. G. m. b. H.
in Heidelberg.
1 Altschüler R., Schuhwaren
(Laden).
Graf Luise, Zigarrenhandlg.
(Laden).
2 Hesse Ernst, Kellner.
Zimmermann Ernst, Schlosser.

No. Rechte Seite.

- 3 Vofcher Franz, VoffführWe.
Vofcher Herm., Kfm.
Wörber Friedr., LadM.
4 Grebe Anna, Priv.
- 52.2 Krey Aug., WM.
1 Schloß Max, Kurz-, Weiß- u.
Bollwaren.
Schilling Adam, Küfer.
3 Maier Heintr., StanzKstfWe.
4 Lust Heintr., Aufseher.
Koller Karl, Schneider.
H1 Lehner Karl, GeneralVertr.
2 Kiebel Joh., P-Selber.
54. *Benz Ernst, Kfm. u.
*Weber Otto, Schneider-
M.
1 Fichtner Karl, SchneiderM.
2 Vint Herm., EisenDreher.
Vebhauer Karl, Rang.
3 Glasstetter Paul, Architekt.
4 Henninger Wilh., Bahnarb.
5 Fritsch Karl, Formner.
H1 Abend Florian, Tagl.
Veltbäuser Verth., Mürodn.
Schwab Peter, ZementeurWe.
2 Eckardt Karl, Monteur.
Hagen Jul., MonteurWe.
Kahl Gottl., MaschFormner.
3 Dorer Alfons, BlechnM.
Fleig Jaf., GüterSchaffnerWe.
Hed Fritz, Kassier.
4 Gessert Elise, Kleidermachn.
Kirchmayer Arth., BlechnM.
Straub Herm., MürodnWe.
- 56.2 Oberhardt Fritz, Schnei-
derMWe.
1 Girt Emma, Zigarrengesch.
Girt Franz Jos., Requisition-
verw.
3 Tren Mart., Priv.
4 Hartnegg Jos., Schneider.
Weber Wilh., Schmied.
H1 Ernst Otto, Rang.
2 Hauber Gottl., MetzgerWe.
Mandel Pauline, We.
3 Hägle Emil, Rang.
Stremer Lina.
58. *Kammerer Friedr., Kfm.
1 Birtsch J. Klosterbräu.
2 Diebold Karl, Wirt.
3 Bey Jaf., WerkM.
4 Schuch Kaimann, Kfm.
5 Braun Joh., MaschArb.
60. Klein Jaf., Maschinist
(Frau).
1 Kellermann Ost., Metzger.
2 Fischer Wilh., Schneidergesch.
3 Ernst Otto, Install.
Knopf Jos., EisenKstf.
4 Bonold Max, WagenM.
Kiebel Frieda, AbtLeiterin.
5 Knobloch Leop., Maurer.
H1 Reichert Alf., Tierhbl.
Wilhelm G. J., MalerM.
(Werkstatt).
2 Reinhardt Amalie.
Salm Friedr., städt. Garten-
arbeiter a. D.
3 David Wend., Feuerwehrm.
4 Dreber Herm., Schlosser.

No. Rechte Seite.

- 62.2 Seeber Karl sen., Rang-
Aufs.
1 Burggraf Heintr., Schreiner.
2 Schloß Max, Kfm.
4 Kugel Karl, Schreiner.
5 Baumgärtner Alb., TaglWe.
H1 Seeber Karl jun., med.
Striderei.
- 64.1 Schlipf Kaver, Kolonial-
warengesch.
2 Brandhäbter Jacob, Kfm.
Kolonzweig Nathan, Kfm.
3 Jabraus Karl, Fuhrm.
Lindenfelder Arthur, Schwef.
Petter Karl, Schlosser.
4 Schwarz Heintr., Barstenn.
Benzel Aug., MaschSchlosser.
H1 Hofbeinz Emil, Schlammfah-
reinigung.
Kirchgähner Heintr., Kellner.
2 Oberst Wilh., Maurer.
3 Stiller Aug., BlechnM.
3 Keller Leop., Schaffner.
Weisbrod Aug., Schaffner.
4 Beder Aug., Bader.
Justi Adam, SchlosserWe.
66. *Lindner Joh. Bapt.,
SchornsteinfegerM. in
Dob.
1 Daul Karl, MaschArb.
2 Merl Emil, GärtnerWe.
3 Schneyf Wilh., SchreinerWe.
Schneyf Karl, Kfm.
4 Schneyf Rich., Gärtner.
- 68.2 Heußer A., BlechnM.
(Fr.).
■ Feuermelder ■
1 Palmmer Wilh., Kfm., Frau
Lebensmittelgesch.
2 Widel Friedr., BlechnM.
3 Kühn Fritz, Maler.
Schäffner Jaf., StädtArb.
4 Moser Ernst, Bahnarb. a. D.
Kempy Heintr., Hausbienter.
- H2 Herr Alois, Schaffner a. D.
- 70.2 Weber Rud., Aufseher.
1 Hoos Alois, SchneiderM.
3 Meier Karl, Zugführer.
4 Meier Jos., StädtArb.
- 72.2 Kugel Wilh., RefKof-
Führer.
1 Viebrücher Wilh., Schreiner.
2 Ritter Fr., Schmied.
3 Müller Bernh., Monteur.
4 Schuster Ludw., MaschArb.
- 74.2 Kaiser Herm., RefKof-
Führer.
1 Bollinger Martha, Priv.
3 Herre Adolf, Sattler.
Joller Jaf., Sattler.
4 Girsch Emil, Schriftfeger.
H1 Kerzner F., SchuhMArtfcl.
- 76.3 Hartshuh Franz, Vof-
führ. a. D.
1 Kühner Friedr., ESchaffn.
2 Goebel Lina.
3 Schuhmacher Robert, Min-
Registrator.
4 Anselm Karl, Schlosser.
+ Küppurertst. +

Grabdenkmäler
 Karl Westermann,
 (am Endpunkt der Straßenbahn)
 Wilhelmsstraße Nr. 90
 Telefon Nr. 1987

Georg Fleischmann

Spezialgeschäft für Immobilien u. Hypotheken.
Handelsger. eingetr. Firma.

Augustastrasse 9 • Telefon 2724.

- No. Rechte Seite.
1. Krauß Gottfr., Friseur.
1. Köstel Karl Friedr., Buchdr.
 2. Heuerabend Val., Aufst. u. We.
 3. Köhler Luise, Kleintrentner.
 4. Köhler Lotbar, Reichs-Untm.
 5. Köhler Vertram, Schreiner.
 6. Köhler Herm., Schmied.
2. Klobzieger Gottl., Sattler.
1. Kördlin Karl, Färber.
 2. Kornbäcker Aug., GDSefr.
 3. Klobzieger Wilh., Bankbeamt.
3. Kroneisen Gebrüder.
1. Kroneisen Alb., Mechaniker.
 2. Köhler Mart., Ref. u. Fäbr.
 3. Köhler Otto, VerwSefr.
 4. Kroneisen Karl, DDrucker.
 5. Köhler Rud., Stinfatur.
 6. Kroneisen Wilh., Schlosser.
4. Dammert Karl Gottfr., Kfm.
1. Dammert Matthäus, PrivWe.
 2. Köhler Jos. Friedr., Schloss.
 3. Köhler Fridolin, Sattler.
 4. Köhler Joh., Bremf. We.
 5. Köhler Alara, BGehilfin.
 6. Köhler Vinzenz, Stadttagl.
 7. Köhler Adolf, Bahnarb.
 8. Köhler Bertha, Eink. u. erin.
 9. Köhler Ferd., Schöfer.
5. Köhler Jos., SchreinM. (Kf.).
1. Köhler Arthur, Rangierer.
 2. Köhler Wilh., BSchaffner.
 3. Köhler Heinz, Schlosser.
 4. Köhlermann Ludw., Dreher.
 5. Köhler Anton, Blech- u. u. n.
 6. Köhler Thomas, Tagl.
 7. Köhlermeister Karl, Schreiner.
 8. Köhler Gust., Dachbeder.
 9. Köhler Friedr., Schlosser.
 10. Köhler Fried., Schreiner.
 11. Köhler Wilh., Schlosser.
6. Köhligheimer Otto, Kfm-We.
1. Köhler Karl, EisenWst.
 2. Köhler Jos., Maschinist.
 3. Köhler Wilh., Handelsvert.
 4. Köhler Heinz, Metallgießer.
 5. Köhler Gebr., Tabakfabrik.
7. Köhler Jos., BäckerM.
1. Köhler Gerh., KglGeh.
 2. Köhler Karl, Mechaniker u. Fabrikber.
 3. Köhler David, Steinb.
 4. Köhler Hubert, Stadttagl.
 5. Köhler Oskar, Koch.
 6. Köhler Karl, Schneider.
8. Köhler Karl, Priv.
1. Köhler Bertha, Kolonialgesch.
 2. Köhler H., Schuhm.
 3. Köhler Margarethe, Händl.
 4. Köhler Jos., Zugfäbr.
 5. Köhler Georg, GefängniswärterWe.
 6. Köhler Misisl., Schriftf.
 7. Köhler Friedr., Schloss.

- No. Rechte Seite.
92. *Schwarzenberger Adolf, Kfm. u. *Schwarzenberger Leon, Kfm.
1. Schäfer Ernst, Arbeitprüfer.
 2. Schäfer Otto, StWst.
 3. Schäfer Frh., Kalkulator.
 4. Schäfer Lor., ZugM. a. D.
 5. Meergraf Wilh., BahnarbWe.
 6. Köhler Wilh., LandwWe.
 7. Streit Ludw., ZigarrenmWe.
 8. Merkle Friedr., Schlosser.
 9. Streit Karl, Schleifer.
- H1. Gahmann Ferd., Maurer.
 2. Gahmann Jos., Schlosser.
 3. Treiber Karl, MaschArb.
 4. Gahmann Heinz, Schuhm.
 5. Weinmüller Jos., Arb.
 6. Dimies Karl, SchieferbederWe.
 7. Fischer Gg., MaschSchlosser.
94. *Senger Karl, Kfm. in Langenzell.
1. Sengh Alb., FuhrmWe.
 2. Sengh Wilh., Elektriker.
 3. Schmidt Wuntbal, EisendreherWe.
 4. Senger Karl, DRSchaffnerWe.
 5. Naujokat Ludw., GDSchaffner.
- 96.2 Bronner Alb., Mechaniker.
1. Beck Jos., MaschArb.
 2. Dietrich Emil, MontageIng.
 3. Niedmann Karl, Kassenbote.
 4. Haas Franz, BolWa.
98. *Geß Ant., KanzleiWst.
1. Große Albert, SchlosserWe.
 2. Geß Ludw., GSEfr. a. D.
 3. Kraut Friedr., GSEfr. a. D.
 4. Köhler Gg., Schlosser.
- 100.1 Ludwig Otto, Schreiner.
2. Jügg Ludw., Schmied.
 3. Jügg Gust., DillIng.
 4. Winterle Jos., WerkM.
- 102.2 Noe Aug., PSEfr.
1. Unger Max, Kfm.
 2. Günther Wilh., Priv.
 3. Förberer Emil, SchmiedWe.
 4. Großmann Ph., Kfm.
- 104.2 Niegler Hans, HLehrer.
1. Widmann Friedr., SchlosserWe.
 2. Widmann Friedr., VerwZusp.
 3. Antritter Gust., DRSEfr.
 4. Straub Christ., WerkM.
106. *Eggensberger Karl, MinRegistrator.
1. Erny Pbil., PrivWe.
 2. Weiß Jos., Zugfäbr. a. D.
 3. Böckle Konr., GDSchaffner.
 4. Eggensberger Luise, PSEfr.
- 108.1 Moosmann Karl, Eisendr.
2. Knopf Alois, GDSchaffner.
 3. Köhner Karl, VerwZusp.
 4. Lang Luise, Puffrau.
 5. Lange Sofie, Arb.
110. *Torta Dr. Karl in Turin, Italien.
1. Gutbörle Karl, Kfm.
 2. Desterle Karl, VerwSefr.
 3. Walther Gust., Ref. u. Fäbr.

- No. Rechte Seite.
2. Wolfmüller Ludw., PrivWe.
 3. Balbeschwiler Paul, Schrein.
 4. Beder Friedr., Reichsbankbeamter.
 5. Moser Jos., WerkM. a. D.
 6. Widmaier Rich., Schreiner a. D.
 + Morgenst. +

Schwalben-Weg.

Stadtplan C 14. PW Durlacher- tor. FM Rudolfsst. 11.
 Nicht sich hinter der Karl-Wilhelm- schule entlang von der Ludwig- Wilhelmst. zur Karl-Wilhelmst.

Schwanen-Straße.

Stadtplan D 13. PW Mendels- sohnplaz 1. FM Adlerstraße 29 (Gewerbeschule).
 Beginnt an der Markgrafenstraße bei Nr. 29 und endigt an der Kronenstr. bei Nr. 54.

Linke Seite.

1. *Weiß Rich., Kfm. (Frau) u. *Gujt Wagner, Kfm.
1. Landw. Alois, Ziegen- u. halter.
 2. Pfirrmann Jos., HausM.
 3. Dörich Karl, Schlosser.
 4. Wendmann Ferd., MaurerM.
 5. Klein Aug., Ländler (Frau)
- H1. Köhler Christ., Kauscher.
 2. Köhler Eug., Koch.
 3. Köhler Herm., GSEfr.
 4. Köhler Karl, Güterbestätter
- 3.1 Müllin Gg., Händler.
1. Keil Wilh., Parfettbodenleg.
 2. Köhler Friedr., Arb.
 3. Köhler Alb., TaglWe.
 4. Köhler Marie, Kellnerin.
5. *Schwarz Friedr., Dentist (Frau).
1. Köhler Marie, Kellnerin.
 2. Köhler Ant., Schreiner.
 3. Köhler Gg., Tagl.
 4. Köhler Franz, Tagl.
 5. Köhler Katharine.
 6. Köhler Karl, Tagl.
 7. Köhler Carl, Postbeizler.
- H1. Köhlermann Karl, Fuhrm.
 2. Köhler Gertrud, Kellnerin.
 3. Köhler Franz, Gärtner.
7. *Schrempp-Brink, Bier- brauerei.
1. Köhler Ed., Schreiner.
 2. Köhler Alf., Kfm.
 3. Köhler Fritz, Händlerfrau.
 4. Köhler Ludw., Bahnarb.
9. *Schrempp-Brink, Bier- brauerei.
1. Köhler Eduard, Händler.
 2. Köhler Karl, Bäcker.
 3. Köhler Jos., HändlerWe.
 4. Köhler Karl, Schreiner.
 5. Köhler Emilie.
 6. Köhler Fritz, Händler.
 7. Köhler Ludw., Tagl.
 8. Köhler Alfons, Händler.

Wilhelm Braunnagel Aussteuer-Artikel Herrenstraße 7 :-: Fernsprecher 2827

Paul Drollinger
 Nahrungsmittelfabrik

Sofienstr. 117 a Spezialbrote:
 Fernspr. 3753 Schlüterbrot, Vollkornbrot, Grahambrot

Hoepfner-Bräu — Das Qualitätsbier

No. Linke Seite.

- 11. *Ebersberger & Rees, G. m. b. H.
- 13. *Ebersberger & Rees, G. m. b. H.
 - 1 Frauenfeld Friedr., Maler.
 - 2 Ehrmann Karl, TaglWe.
 - 3 Ebmann Karl, KutscherWe.
 - 4 Kemser Friedr., Schneider.
- H2 Heimburger Max, Kutscher.
- 3 Hugo Wilh., Lagerkern. Nagel Max, Maschinist. Lehmann Joh., Tagelöhner.
- 15. Homburger Nath., Mehldh. (Magazin).
- 17. *Weiß Mich., Eier-Großhdlg.
 - 1 Küffel Leop., Gipfer.
 - 2 Köbler Friedr., Schneider.
 - 3 Mall Eug., HändlerWe.
 - 3 Widmann Carl, Hilfsarb.
 - 4 Ködel Friedr., Tagl.
 - 4 Nienmann Rud., NachtwWe.
 - 5 Schuler Marie, Arb.
 - 5 Ernst Rosa, Tagl.
 - 5 Meier Wilh., Monteur.
 - 5 Schorpp Joh., Arb.
- 19. *Hubacher-Lang Emil, Hdl.
 - 1 Böhm Alfons, PolBeamter
 - 1 Ridel Jos., Zuschuhm.
 - 2 Martin Ed., TaglWe.
 - 2 Werstein Stefan, Mechaner.
 - 3 Rittershofer Karl, Möbelmach.
 - 3 Straub Rud., ZigarettenWe.
 - 4 Häusermann Karl, LiegenstAgent.
 - 4 Stüb Gustav, TiefbauarbWe.
- 21. *Zwingert Ludw., Schlosser in Nehl.
 - 1 Winter Franz Ant., Mehger.
 - 2 Bräner Friedr., BuchdruckArb.
 - 3 Sönee Jos., Rader.
 - 4 Sutterer Herm., Kutscher.
- 23. *Kleinberger Maier, Kfm.
- 25. Glaner Franz, Kfm. (Frau).
 - 2 Köppl Alf., Bäcker.
 - 3 Kohnnagel Franz, Mechaner.
- 27. Maß Adolf, BäckerM.
 - 2 Fritsch David, Tagl.
 - 2 Kraus Heinz., StädtArb.
 - 3 Bach Karl, Gasarb.
 - 3 Bredt Ed., SteinbauerKrau.

Rechte Seite.

- 2/4. Stadtgemeinde.
- 6. Stadtgemeinde.
 - 1 Wandleitkaffe, Städt.
 - 5 Brüttsch Wilh., Hausinsp.
- 8/16. Stadtgemeinde.
- 18. *Heil Gujt., DekorMalersWe.
 - 1 Manz Otto, Hdl.
 - 2 Braun Emil, Schlosser.

No. Rechte Seite.

- H1 Walter Mina, Berl. Wähner Paul, gen. Schneider Werkzeugschleifer.
- 2 Prädle Friedr., Schlosser.
- 3 Glaser Aug., Arbeiter.
- 3 Sesselschwerdt Alb., Arb.
- 3 Dahn Fritz, Tagl.
- 20. *Stadtgemeinde.
- 22. *Weiß Wilh., MechanerM.
 - 1 Schifferdecker Val., Gasarb.
 - 2 Gähler Dan., KutscherWe.
 - 3 Kurbach Wilh., MagArb.
 - 3 Schleicher Jos., Stadttagl.
- H1 Hüttich Max, HilfsarbWe.
- 24. *Gitscherich Aug., Kfm.
 - 1 Schmetber Franz, TiefbauArb
 - 2 Löffsch Ferd., HArb.
 - 3 Nowad Joh., Feuerschmied.
 - 4 Gollrit Wilh., HdlWe.
 - 4 Läubert Carl, Tapezier.
- 26. *Eberle Georg, Profurist, *Roth Verta u. *Roth Mich. in Heilbronn.
 - 1 Eisenlöffel Ludw., Goldschm.
 - 1 Gebhardt Rich., Bürogeh.
 - 1 Herrmann Paula, Kolonialw.
 - 2 Kettig Wilh., Schuhm.
 - 2 Langs Ernst, Schlosser.
 - 3 Schmeife Friedr., HärberWe.
 - 4 Garrecht Max, Kfm.
 - 5 Stöber Ad., Schreiner.
 - 5 Haller Max, Arb.
- 28. *Epple Karl, Möbelhdl.
- 30. *Brauerei Heinz. Fels, G. m. b. H.
 - 2 Schiebeneds Franz, Arb.
 - 2 Schiebeneds Peter, Arb.
 - 3 Sommer Ludw., Hilfsarb.
 - 3 Glaser Ottobred, Vertr. d. Bad. Presse.
 - 3 Glaser Friedr., Zementeur.
 - 3 Glaser Karl, TapezWe.
 - 3 Lobb Alb., Glaser.
 - 4 Krieger Magnus, KutscherWe.
 - 4 Strube Gust., Kfm.
- 32. *Pfannkuch G. m. b. H. hier.
 - 1 Kuhdurm Alfred, Glaser.
 - 2 Traub Wilh., Nachtwächter.
 - 3 Spornagel Friedr., DRSchaffn a. D.
 - 4 Jäger Rud., Buchdrucker.
 - 4 Rothdurst Christ., HMWe.
 - 5 Schmitt Carl, Friedr., Kutsch.
- 34. *Neumann Eug., Kfm. (Frau).
 - 1 Einborn Herm., Kfm.
 - 1 Leberfeld Abr., Kfm.
 - 2 Becker Carl, LadeM.
 - 3 Schraft Franz, SchneidWe.
 - 3 Lumpp Dionys, Pens.
 - 3 Lumpp Alb., EisendBedienst.
 - 3 Leibrecht Karl, Schlosser.
 - 3 Schwarz Wilh., Stellner.

No. Rechte Seite.

- 4 Alos Joh., TaglWe.
- 4 Schmitt Wilh., Bürogeh.
- 4 Schwarz Franz, TaglWe.
- 5 Brunner Aug., Schreiner.
- 5 Rien Friedr., Plakbluss.
- 5 Reichert Katalie, Näherin.
- 36. *Hoepfner Jr., Bierbrauereibesitzer.
 - 1 Streib Leop., Handelsm.
 - 2 Dahmen Max, KolonnenF.
 - 2 Deißler Ludw., Tagl.
 - 3 Würtle Wilh., KutscherWe.
 - 3 Schlagenhof Heinz., Monteur
 - 4 Catoir Eugen, Maler.
 - 4 Schweigert Alb., Tagl.
 - 5 Gagel Theod., Metzschleifer.
 - 5 Schöpflin Emil, Maurer.

Schwarzwald-Straße.

Stadtplan FG 11. PW Hauptbahnhof. FM Hauptbahnhof. Beginnt an der Reichstraße, führt unter dem Hauptbahnhof durch bis zur Ettlingerstr.

Linke Seite.

- 9. Kraß Erich, Kfm.
- 13. Arndt Ernst, Kfm.
 - H Schähler Rob., Weintomm.
 - Gesf.
 - Ettlinger Max, Kfm.
- 17. Clorer Wilh. jr., Fabrik.
- 19. Körner Ldw, MechanerM.
 - Vodenheimer Herb., Fabrik.
- 79. Eisenbahnverw., Dienstwohngebäude.
 - 1 Kantine d. Eisenbahn.
 - 1 Klein Friedr., EDZngen.
 - 1 Vitz Jos., Amtsbn.
 - 2 Diesbach Friedr., EDZngen.
 - 3 Vogel Franz, EDZng.
- 81. Eisenbahnverw., Dienstwohngebäude.
 - 1 Büro der Telegrabenmeisterei.
 - 1 Commichau Paul, TelDZng.
 - 1 Schurr Franz, RangierM.
 - 2 Schindwein Adolf, MZng.
 - 3 Wagner Alois, WertM.

Rechte Seite.

- 10. Buchegger Karl, Rechtsanwakt.
- 12.2 Spanier Fritz, Dr. med.
 - 1 Fritsch Ernst, Kfm.
- 14. Meinzer Adolf, Fabrikant.
- 18. Lemberg Dr. Max, Prof. a. d. techn. Hochschule.
- 20. *Körner Ldw., MechanerM.
 - Ernst Karl, Bankdirektor.

Franz Haniel & Cie. G. m. b. H
Kaiserstraße 231 Fernruf 4855, 4856



Briketts-Brennholz
Groß- und Kleinverkauf

Schwind-Strasse.

Stadtplan E 8. 9. DW Goethe-Strasse 35. FM Gartenst. 67 (Industrie-Werke)
Wolff v. Schwind, Stummalger.
geb. 1804, gest. 1871.
Wohnt an der Dörrienstr. hinter dem früheren Waffens- und Munitionsfabrikanten und endigt in der Fröbelstrasse.

Linke Seite.

Waldner & Rant, Baugesellschaft, m. b. H.
Wetter Job., PlatzM.

Rechte Seite.

Rohrman Karl, Betr.-Inspr.
Rohrer Erich, Vertreter.
Kammerer Friedr., Kfm.

Sedan-Strasse.

Stadtplan B C 5. PW Hardtstr. 5. FM Hardtstr. 5 und 58
Beginnt an der Rheinstr. zwischen Nr. 34 und 36 und endigt an der Marktstr. bei Nr. 20.

Linke Seite.

Weinger Ludw., Mithdl.
Hirn Ludw., Bau- u. Maschinen- u. Glaserm.
Trumm Ludw., Maurer.
Wittenbeimer Jos., Schlosser.
Weinger Aug., Kohlenhdl.
Schäfer Max, Weichenw.-Be.
Wollensack Alb., Metallarb.
Dörffuß, Friedr., Formm.
Gugle Wilh., Kraftfahr.
Stolz Adolf, Milchhdl.-Be.
Stolz Walter, Mechaniker.
Stolz Aug., Formm.
Schmidlerert Marfus, Kfm.
Kienle Aug., Kfm.
Stolz Aug., Kanalarb.
Wannath Adolf, Schlosser.
Brieshaber Gust., Dreher.
Stolz Adolf, Schlosser.
Weßbecker Alban, Porarb.
Wanert Eduard, Kfm/Be., Weberin.
Meier Daniel, Kfm.

No. Rechte Seite.

4.1 Niebel Franz, Weißgerber.
2 Dreilust A., Mobellschreiner.
Ruder Heinr., Schlosser.
6.2 Ruf Wilh., SattlerM.
1 Lämmlein Johs., MaschArb.
2 Kuntl Heinr., Arb.
Lutwig Jos., ReisenderBe.
8. *Kögel Jak., Handelsm.-Be. u. Kinder.
1 Koser Ernst, PlatzM.
Weißmann Moses, Kohrbrotbudenhdg. Nachf. Kögel J.
8a. *Weiß Bernh., Bauunterm. in Leopoldshöhe u. *Weiß Friedr., Architekt in Freiburg i. Br.
1 Scheible Friedr., Mobellschr.
Wibb Emma,
2 u. 3 Weiß Wilh., ZimmerM.
3 Lena Frits, Taaf.
H1 Weiß Bernh., Priv.
2 Schülhammer Hans, Schlosser
10.2 Maier Ad., SchneiderM.-Be.
1 Rinder Wilh., Pärtdiener.
12.1 Doldt Ad., SchreinerM.
2 Gesele Karl, Kfm.
Hoffsch Karl, FärberBe.
14.1 Ulrich Franz, DBau-ZeichnerBe.
2 Döfles Adam, Tapezier.
Hertenstein Friedr., Bierbr.
H1 Baumer Petrus, Tapezier.
16. Kocher Karl, Kutscher.
18. *Kocher Karl, Kutscher.
1 Gämmerle Emil, Buchbindergeb.
2 Ewerle Karl, Schlosser.
20. Bad. Domänenärar.
Zimmermann Otto, StadtPf.

Seewiesen-Strasse.

(Rüppurr)

Stadtplan Nebenarte. PW Langest. 69. FM Auerst. 2.
Zwischen Kastatter- und Herrenalberstrasse.

Seldened-Strasse.

(Mühlburg)

Stadtplan AB 6. PW Hardtstr. 5. FM Hardtstr. 58.
(Führt durch das ehem. Stammgut der Freiherren v. Seldened).
Verbindet die Nördl. Bildapromenade mit der Hardtstrasse.
(Noch nicht hergestellt.)

Seminar-Strasse.

Stadtplan B 10. PW Mählburgerort. FM Bismarckst. 10 (Seminar).

Beginnt an der Stefanienstr. beim Münzgebäude und mündet in nördlicher Richtung in die Mottkestrasse.

No. Rechte Seite.

1.2 Krämer Friedr., O.P.-Inspr.
1 Reifen-Abble Lina, Schriftstellerin.
Winkler Math. Köberin.
3 Schumann Walter, Lehrer.
3. Hecht Dr. Mor., DRegMat u. Direktor.
5.2 u. 3 Holzmann Aug., MinMat.
1 Widsch Hugo, EisenDestr.
7. *Weber Leop. Heinr., Fabrrt.
1 Siebold Alfons, Orthopäde.
2 Hodel Fritz, Ingen.
3 Schneider Karl, Hofscho a. D.
4 Hoffmann Wilh., Kfm.
4 Kolodjz Paul, Formm.
9. zählt zu Bismarckst. 33a

+ Bismarckst. +

11. *Rosenthal Gust; Kfm.

1 Baish G., ProfBe.
Spannagel Fritz, Prof.
2 Zimmermann Georg, Präf. der Staatskassenverw.
3 Stern Julius, Kfm.
13. *Voländer Walter u. Wilh., Kaufleute.
1 Boh Otto, Textilvertr.
Boh Adthe, Kontoristin.
2 Morlok Karl, Reichsbantb.
Winkler Arthur, Dtm. a. D.
3 Eby Eug., DRat.
4 Gemler Aug., Schriftfeger.

15.2 Straus M. A. Dr., KommNat. Bankier.

1 Göler v. Ravensburg Freiherr Egon, OberstLeutn. a. D.
2 Straus Mater, Bankier.
+ Mottkestr. +

Linke Seite.

2.2 Weinbrenner Anna u. Maria, Privat.
1 Weinbrenner Friedr., DRegBauM.
3 Schneider Rob., Kfm.
4.1 u. 2 Geugelin Paula u. Anna, Pensioninhaberinnen.
2 Geugelin Reinhard, Kassführ.
3 Grether Ernst, LehrerBe.
Kufel Ost. v., Kunstm. u. Radierer.

Pfälerz, Rhein- und Südwene / Weber & Albrecht Rüppurrstrasse 54 Fernsprecher 5505

IV. 264

Seminar-Straße—Sinner-Straße.

No. Linke Seite.

4a.2 Andreas Ludw., Kfm
We., und Kinder.

- 1 Schauler Karl, Ernst, Ing.
- 3 Sachs Wilh., Bankbevollm. We.
- 4 Liede Johanna.

6. Gräff Wilh., Erben.

- 1 Müller & Gräff, Buch- und Papierhdlg. u. Buchbinderei. Hörentrobb Karl, RentFrau.
- 2 Gräff Elisabeth, Städt. Färsorgeschwester.
- Gräff Sitti, PrivSektrin.
- Gräff Wilh., Buchhdlg. We.
- 3 Güber Dr. jur. Ost., Adv. u. Syndikus.
- 4 Rehn Georg, Priv.
- 5 Krauth Joh., Kaufm.
- Schneider Albert, Schreiner.

✚ Bismarckstr. ✚

Senefelder-Straße.

Stadtplan B 15. **PW** Durlacher-
tor. **FM** Karl Wilhelmst. (Gaid
und Neu).

Alloys Senefelder
Erfinder der Lithographie,
geb. 1771, gest. 1834.

Beginnt an der Karl Wilhelm-
Straße und zieht nördlich zur
Kornblumenstraße.

(Noch nicht hergestellt).

Seubert-Straße.

Stadtplan CD 16. **PW** Dur-
lachertor. **FM** Gerwist. 32.

Moritz August Seubert,
Professor der Botanik,
geb. 1818, gest. 1878.

Beginnt an der Gerwist. und
endigt an der Durlacher Allee.

Linke Seite.

5.* Stober Wilh., Baugesch.

- 1 Segmann Mich., Vertretung.
- Hörl Hugo, Kfm.
- 2 Wittum Emil, Tabak.
- Zimmermann Leop., Masch.
- 3 Fäger Joh. MaschM.
- Fäger Leop. Maschinist.
- 4 Hauswirth Emil, ElstlWe.
- Konstantin Gust., Wagenführer.
- H1 Seb Joh., TaglWe.
- Dechser Fridolin, Schlosser.
- 3 Proff Johs., SchreinerWe.

✚ Gaizingerstr. ✚

13.4 Weiß Mich., Eiergroßhdl.

- 1 Bordolo Karl, Wagenführer-
We.
- Bordolo, Otto, Kfm.
- Reiß Friedr., Schuhm.
- 2 Freiburger Jul., GlaserM.
- Ganßer Aug., WächterWe.
- 3 Baumelster Friedr., Mag-
Berm.
- Neumann Fern., Berm-
Dsekr.

No. Linke Seite.

- 4 Hoch Alb., StbBaagWe.
- Schmidt Karl, Tagl.
- H2 Vogel Joh., Gießer.
- 3 Kirmann Jos., Maurer.

15.* Schmid Jul., Kfm.

- 1 Spitzfaden Jas., Privat.
- 2 Groß Heint., AbtVorst. a. D.
- 3 Hörner Peter, EisenDsekr.
- 4 Krämer Ad., StbSchaffner.

Rechte Seite.

2.1 Kaufmann Stef.,
Milchhdl.

- 2 Deltz John., SchneiderM.
- 3 Häffner Seb., Kfm.
- 4 Reut Karl, SchuhmWe.

4.3 Nische Herm., Städt.
Fürst.

- 1 Eberhard Emma, Priv.
- 2 Hartmann Wilh., Haupt-
fasser d. bad. LandKasse.
- 4 Anoblauch Gottl., DienerWe.

6.1 Winnewisser Karl, Bau-
beamter (Fr.)

- 2 Schlegel Friedr., BerwZusp.
i. d. R.
- 3 Habertern Gg. Friedr., Kfm.
- Habertern Friedr., Kfm.
- 4 Seith Heint., EisenDZusp.
a. D.

Seydlitz-Straße.

Stadtplan BCS. **PW** Goethe-
st. 35. **FM** Kaiserallee 15 (Prinz).

Friedrich Wilhelm von
Seydlitz, General Friedrichs
des Großen,
geb. 1721, gest. 1773.

Zwischen Zieten- u. Birchowstraße.
(Noch nicht hergestellt.)

Siegfried-Straße.

Stadtplan B 8. **PW** Goethest. 35.
FM Mollfest. 14 (Krankenhaus).

Zwischen Wördl. Hildapromenade
und Mollfeststraße.

(Noch nicht hergestellt.)

Siemens-Straße.

Stadtplan EFG, 7. **PW** Hardt-
straße 5. **FM** Siemensst. 1.

Werner v. Siemens,
Schöpfer der deutschen Elektro-
technik,
geb. 1816, gest. 1893.

Beginnt an der Wöbbrücke beim
Bannwald, kreuzt die Bannwald-
Allee und zieht sich bis zur Gries-
bachstraße.

No. Linke Seite.

1. Junfer & Ruh, Werke
A.-G. Fabrik für Näh-
maschinen, Dfen und
Gasherde, Eisengießerei.

■ Feuermelder ■

Silcher-Straße.

Stadtplan E 3. **PW** Hardtst. 5.
FM Platzst. 67.

Zieht von der Mohnstraße bis
zum verlegten Kornweg hin.

Friedr. Silcher,
Komponist, geb. 1789, gest. 1860.

- 1. Stahl Dr. Franz, Kfm.
- 2. Trapp Georg, DfSekt.
- 3. Unkel Heint., Kfm.
- 4. Reh Moritz, Architekt.
- 5.* Zippelius Adam, Arch.
- 1 Rühl Erwin, StadtGeometer
- Rühl Ottilie, IngWe.
- 3 Zost Karl, Vertreter.

21. Rutterer Herm., Bau- u.
Lebensmittelgeschäft.

Sinner-Straße.

(Grünwinkel)

Stadtplan D 5. **PW** Hardtst. 5.
FM Gerbest. 5.

Georg Sinner,
Gründer der Brauerei Sinner.
Zieht sich von der Durmershei-
merstraße zur Neubrückst., parallel
und südlich der Mörscherstraße.

Linke Seite.

- 3. Kunz Goswin, DfSekt.
- 5. Schuster Joh., MaurerM.
- Brand Joh., Buchhalter.
- Stüble Barthol., Magas.
- Stüble Karl, Tagl.
- Meier Ernst, WertM.
- Seitner Heint., KanzleiSekr.
- 7. Münch Karl, KfmWe.
- Hill Franz, Mont.
- Hill Jos., MaschinistWe.
- Munz Engelm., Zimmer-
mann.
- Müller Karl, Kfm.
- Dhling Joh., KleberWe.
- Schmidvenzel Faber, Mühle-
We.
- Schwörer Aug., Eisen-
Schaffner.
- 9. Heil Hubert, Kfm.
- Hil Jos., Kfm.
- Madenmüll Thomas, Arch.
- Meier Eug., KfmWe.
- Wiesner Karl, WalerM.
- H1 Weineich Ost., Blecherei.

Carl Westermann, Karl Wilhelmstraße Nr. 90 (am Endpunkt der Straßenbahn) Grabdenkmäler Nr. 1987

Georg Fleischmann

Augustastr. 9 • Telefon 2724.

Immobilien. — Spezial-Büro für Güter, Villen,
Geschäfts- und Privat-Häuser usw.



No. Linke Seite.

11. Jährer Herm., Eisenb-
Wst.
Breitinger Jul., Verw-
Bamter.
Zehler Aug., Former.
Reimer Joh., RangierWst.
Matter Karl, Dreher.
Schwarz Ludw., Schreiner.
12. *Brauerer Sinner.
Rangold Wilh., Kfm.
Gausch Phil., RangierW.
Gemeiner Karl, Kraftwagen-
Führer.
Kuhn Alb., Brauer.
Mayer Jul., Install.
Schäfer Friedr., BDCetr.

Rechte Seite.

2. Nolle Franz, Eisenb-
Ing.
Reiser Bernh., NachfahrWe.
4. Mößinger Andr., Kohlen-
hdl.
Kraut Wilh., EisenbWst.
6. Kuhn Adolf, Werkführer.
Heiß Ant., RangierWst.
Steinbub Karl, FabrikarbWe.
8. Siegel Ant., Buchbinder.
Ritter Johs., Bürobeamter.
Drollinger Friedr., WerkW.
Gottner Jos., Schlosser.
Kömer Erich, Kfm.
Siegel Ad., Polsterer.
10. Mayer Florian, Stadtsktr.
Bauer Christl., Gerber.
Schönthal Hugo, LehrerW.
12. *Mößinger Andr., Koh-
lenhdl.
Krausmarkt Joh., Korbmacher.
Berg Alois, Rangierwst.
Köhner Gust., Kfm.
Lorenz Alf., Hilfsarb.
Lorenz Bernh., Tagl.
Zoller Hedwig.

Sofien-Strasse.

- Stadtplan CD 6—10. **PW** Karls-
str. Goethestr. 35 u. Hardstr. 5.
FM Karlstr. **PW**, Sofienstr. 37
73, Goethestr. 35 **PW**, Dorf-
strasse 44.
Großherzogin Sofie
von Baden, Gemahlin des
Großherzogs Leopold,
geb. 1801, gest. 1865.
Beginnt an der Karlstr. bei Nr. 46
am ehem. Karlstr. und zieht sich
in westlicher Richtung über die
Mühlstr. bis zum Stadtteil
Mühlburg hin.

Linke Seite.

1. Siemers Dr. Paul,
Zahnarzt.
1. Siemers Dr. Paul, Zahnarzt
(Praxis).
2. Goebel Herm., Prof., Kunst-
maler.

No. Linke Seite

3. Kern Dr. med. Alb.,
Frauenarzt (Frau).
5. *Kemp Johanna u. Mar-
gar., in Schiltach.
1. u. 2. Kaltschek Karl, Haalt.
gepr. Dentist.
3. Jochum Dr. Paul, Fabrikant-
We.
Jochum Dr. Kurt, Chemiker.
4. Lürz Friedrich Dr. phil.,
Chemiker wissensch. Hilfsarb.
a. Hochschule.
7.2. Vinszenmann Dr. Fridol.,
prakt. Arzt u. Zahnarzt-
We.
1. Soefer Dr. Ab., Zahnarzt
(Praxis).
9.1 u. 2. Claus Dr. Herm.
W., pr. Arzt.
3. Kirgis Käthe, Priv.
Kauy Lina, Privat.
11.1. Hader Alf., BlechnerW.
u. InstallW.
2. Kettig Theod., Kfm.
4. Reiser Franz, Kfm.
H1 Bergmann-Elektrizitätsw.
2. Erdwein Leop., Gärtner.
3. Wöhrer Aug., SchneiderW.
13. Dr. Mayer & Köhler,
A.-G.

1. Wöhrer Aug., Schneidergesch.
Pundschuh Alfons, Wchassin.
Trentle Alf., Tapez. u. Del.
2. Keller Rud., Dingen.
3. Benz Johann, Bahnauffw.
Bergmann Herm., Maurer.
4. Schmidt Otto, StädtArb.
H1 Mayer Dr. & Köhler (Fabr.
5. Wais Maria, Näherin.

- 15.2. Kaiser Ludw., Buch-
drudereibesitzer.
1. Wetterich Gottfried, Kfm.
3. Rabuade Anna Elsa, Priv.
4. Gottenstein Karl, PianofZehn
Schönenberger Aug., Blech-
nerW.

- H1 Tabalfabrik Geropp & Kiehl
Kern Wilhelmine, PrivWe.
Sieber Math., Kunstmaler.

- 17.H1 Stuhlfabrik Jule
G. m. b. H.

1. Rudert Emil, Kfm.
Rudert Karl, BuchbinderW.
2. Jule Christl., Priv.
3. Steinmetz Heinr., Damenschn.

- 19.H2 Frösche Alf., Priv.
1. Scheiner Joh., Schreiner.
2. Mayer Jul., GenWst.
3. Häble Emilie, Näherin.
Held Paul, Golddreher.
Schulze Maria, Kunstfiderin
H1 Mayer Jul., GenWsturen.

- 21.2. Mitscherle Franz, Priv.
1. Pelzer Karl, Werkleiter.
Kanz Grete, Priv.
2. Mitscherle Karl, Dentist.
3. Landsmann Willt, Kfm.
4. Herz Henriette, Arb.
Kleiber Adam, Fabrikarb.

No. Linke Seite

- H1 Gottenstein Karl, PianofZehn
(Werkstatt).
Kirchschner Aug., Bader.
Lang Heinr., BernWst.
2. Ernst Friedr., Städt. Straßw.
Fischer Franz, Sattler.
Girrbach Herb., Dreher.
Schalberg Karl v., SchreinerW.
Wipfler Leop., MalchW.
3. Geng Friedr., Bem.
Mittner Karl, Tagl.
Kobold Eilf., SchlosserWe.
Kauf Wilh., Dreher.
Martin Karol., Arb.
Beger Aug., Priestr.
Weber Sch., Werkf.
4. Hahn Elisabeth, Schneiderin
Kaser Lina, Pförtnerin.

23. *Hammer Dr. Bernh.,
Ober-Stabsarzt u.
*Perz Dr. Arth., Spe-
zialärzte für Chirurgie
u. Orthopädie.

1. Medico-mechanisches Institut,
Röntgenlaboratorium.
3. Dinges Karl, Dentist.
4. Andres Theob., Masseur.
Bürger Theresie, Modistin.
Dechle Georg, Bader.
H1 Plum S., Tee Import Schlo-
lade und Zuderwaren
en gros.

- 25/29. Genossensch. d. Schwe-
stern vom göttl. Erlöser
in Oberbronn. (Elija-
bethenhaus.)
Kleinfinderbewahranstalt.
Hied Joh., RentamtW.
Kotzenbiller Jos., BezPräses
Schweitzer Anita, Oberin.
Sonntag Amalie, Musik-
lehrerin.
Weiß Frieda, We. Privat.
Kirchner Karoline, Handarb-
Lehrerin a. D.

31. *Böhlertätigkeitsgesellschaft
Marienhilf II G. m. b. H.
Bühl.

1. Kies Ad., PrivatWe.
2. Baer Jennu, Geschäft-
inhaberin.
Bauer Edw. (Fab.), Kfm.
Frau, Geschäftsinhaberin.
3. Beder Wilh., DGeometerWe.
4. Benzl Friedr., Ortsrichter.

- 33.2. Caritasverband Karls-
ruhe, e. V.

1. Schneider Lor., FriseurW.
3. Paz Karl Heinz, Reichsbant.
Instb. a. D.
Baumeister Walter, Rektor.
Schroff Gottfr., ZugW.
Ziegler Wilh., BürgerW.
4. Fähr Elisabeth, Angest.
Deder Gust., Vitodn.

✚ Dirbst. ✚

35. *Händel Ludwig, Domä-
nenratWeErben.
1. Lebensbedürfnisverein (Sil.).
Göh Ida, Priv.
Mohr Sofie, Ladenhant.

Wilhelm Braunnagel Spezialhaus für Damenstoffe

Herrnstrasse 7 ::: Fernsprecher 2827

Paul Drollinger
Nahrungsmittelfabrik

Sofienstr. 117 a
Fernspr. 3753

Fabrikation von
Makkaroni · Hörnle · Suppenartikeln

Ernst Hoepfner = Bilfinger

- 2 Becker Rob., Bäcker.
Steigleder Franz, Verkehrs-
Sonditus.
Zinsmeister Hugo, Prof.
3 Ernst Johann, StadtmW.
Händel Natalia, Priv.
Händel Karl Eug., Doktorand
phil., Konzert- u. Oboenfänger
4 Geitler Alf., Ziegeleibesitzer.
Leuz Karl, RevisorWe.
- 37.1 Baumann Ant., Bäcker-
M.
■ **Feuermelder** ■
2 Kerber Wilh., SchumM.
3 Deger Jos., Schneiderei.
4 Ded Albert, Extrakteur.
39. *Kultusministerium.
1 Denz Jos., GerArzt.
2 Gerlich Luise, Lehrerin.
3. D.
Zeiser Anna, Lehrerin.
3 Bürger Franz, Professor.
41. *Kultusministerium.
1 Gerhardt Henr., Gerichtsass-
We.
2 Prinzessin Wilhelm-Stift
(Lehrerinnen - Seminar).
43. Stadtgemeinde Karls-
ruhe.
1 Brüdner Dr. Karl, Violin-
Virtuose.
Sekretariat d. bad. Konser-
vatoriums für Musik.
2 Ordensheim Heinr., HofratWe
Klavierlehrerin.
3 Bischoff Paula, Lehrerin.
Billiard Emilie, Priv.
4 Dierich Emil, Klein-Kentner.
H1 Häber Friedr., HausM.
4 Wächter Fridol., Geiger.
4 Neffert Franz, Schlosser.
- 45.1 Nieß Karl sen., Kohlen-
hdl.
1 Nieß Karl jr., Kfm.
Nieß Karl & Sohn, Holz- u.
Kohlenhandlung.
2 Sparre Friedr., Gräfin v.
We.
3 Stolz Franz, Prof.
Stolz Herm., GDVauratWe.
H2 Godel Rich., Tapezier.
Vogel Augustin, Schlosser.
Wintler Leop., Kfm.
- 47.H2 Haug Friedr., MalerM-
We.
1 Mohr Otto, StLuffWe.
Renz Dr. med. Werner v.,
prakt. Arzt.
2 Kund Herb., Hauptmann
a. D., Reichsbeamter.
3 Demoll Eug., PolMajor u.
Major a. D.
4 Fricd Joh., EisenSchaffner.
H1 Hüdel Jaf., Lohnndr.
3 Bachmann Herm., Sattler.
Ehle Jos., AmtsdnWe.
49. *Marschall Jaf., Weinhdl.
1 Hering Max, Kostg berei.
2 Dollmetsch Wilh., MarktWe.
Dollmetsch Emilie, Pfl.
3 Müller Alex., KassendZusp.
H1 Weingärtner Wilh., MaschArb
2 Weinstein Heinr., Buchdrud.

- No. Linke Seite
- 51.3 Seltenreich Phil., OM-
Lehrer a. D.
1 Schuler Friedr., KfmWe.
Kurz, Reih- u. Wollwaren
2 Meber Adolf, ProfuristWe.
Meber Rud., Kfm.
3 Seltenreich Aug., Prof.
4 Kühner Margarete, Schneid.
53. *Ziegenhain Theod., Ach-
Nat (Frau) u. Wein-
pach Marie, Handarb-
Lehrn.
1 Fülle Herm.
Verrnogh Heinr. van, Kfm.
2 Köhn. Feuerberfiker, Gef.
"Colonia" (GenUg.).
4 Dannenmaier Gregor, Buch-
drud.
+ Leopoldst. +
55. Diakonissenanst. (Schw-
sternhaus).
Solms-Laubach Luitgard,
Gräfin, Oberin.
Käpfer Friedr., Pfarrer.
57. Diakonissenanst. (Kranken-
haus I und II).
59. Diakonissenanst. (Kranken-
haus IV).
+ Westendst. +
61. *Weingand Phil., Priv.
1 Schend Herm., DZngen.
2 Seftich Dr. Leonh., Prof.
3 Bauer Alb., PZusp.
4 Wenz Franz, SchumM.
63. *Turner David, Kauf-
mann.
1 Godel Friedr., Bantbeamter.
Wolf Phil., Baumt.
2 Beder Herm., EisenDZusp.
3 Birkenmaier Ernst jr., Kfm.
Fran.
Jochims Wilh., Kfm.
Opfenheimer Jul., Kfm.
4 Arnold Karl, PolWachtM.
65. Turner David, Sadgroß-
hdl.
67. Signalflaggenfabrik,
Deutsche, G. m. b. H.
69. Signalflaggenfabrik,
Deutsche, G. m. b. H.
71. Signalflaggenfabrik,
Deutsche, G. m. b. H.
2 Dörich Otto, HausM.
73. *Kurz Aug., Wirt.
1 Feldmann Ludw., Kfm.
Görth Ant., Chauffeur.
Martin Aug., KfmWe.
2 Veba Jos., HochZedn.
Erb Ernst, Kontroller.
Koch Georg, Händler.
3 Wundersbach Rob., Landm.
Hertenstein Karl, Kfm.
Soroe Heinr., DeMalerMWe
Tenschner Paul, Kfm.

- No. Linke Seite
- 4 Grimm Joh., MaurerPol.
Grimm Otto, Kfm.
Goffsch Friedr., LagArb.
Leppert Franz, HofKüch.
5 Oswald Ernst, Modelleur.
■ **Feuermelder** ■
+ Lessingst. +
- 75.1 u. 2 Schneider Alb., Priv.
3 Rehder Arthur, BauZng.
4 Schüle Andr., Schreiner.
- 77.2 Schmidt Rud., Schreiner-
M.
1 Arnold Ludw., Bildereinab.
3 Grauer Joh., Schreiner.
Ritter Elisab.
4 Zblt Friedr., Arb.
- 79.H2 Janny Ant., SchmiedM-
We.
1 Heber Frz., Polizeileutn.
Sander Edm., Buchdruderei
(Miro) Zub. B. u. L.
Burger.
2 Freund Heinr., Schneider.
Germann Otto, Chorführer
a. D.
3 Jäger Mich., JustizZetr.
Müller Friedr., Mechaniker.
4 Burger J. W., Buchdruderei-
besWe.
Weinbrecht Alb., städt.
DMarKM.
5 Lehmann Mich., Glaser.
H1 Buchdruderei Edm. Sander.
- 81.1 u. 2 Genannt Ferd., Metzg.
3 Marsch Mina, Priv.
4 Klein Karl, BertMWe.
+ Grenzst. +
83. *Gutting Ferd., DVZetr.
a. D. Erben.
1 Grees Georg, HandelsVert.
Kammerer Ernst, Kfm.
Kammerer Marie, We.
2 Noll Enoelb., DNeallehrWe.
3 Gutting Otto, Baurot.
Koch Gust., Kfm.
4 Möhler Jos., Schiefer.
85. Stadtgemeinde.
1 Borell Otto, BerwZusp.
2 Biegler Joh. Gust., BauZusp.
a. D.
H1 Büttner Peter, Priv.
Daas Joh., Install.
2 Leitbäuer Karl, DAnst.
Schneider Karl, Install.
3 Seig Etbl., Stadtluff.
Werlein Joh. Pavl., DAnst.
87. *Turner David, Sadgroß-
händler.
1 Kiefer Wilh., SchreinerM.
2 Reuter Franz, Buchhändler.
Weinig Rob., Chemiker, Zusp
Zngen.
3 Stöhr Friedr., BauDZusp.
Stöhr Friedr., Wilh., Reg-
BauM.
4 Färber Chaim, Kfm.
5 Turner Mos., Sadfabr.
Wallner Heinr., Schneider.

Franz Haniel & Cie. G. m. b. H.
Kaiserstraße 231 Fernruf 4855, 4856



Künstl. Düngemittel aller Art
Groß- und Kleinverkauf

Linke Seite
 1. Beckstoth Karl, Mech.
 2. Beckstoth Heinrich, Mechaniker.
 3. Beremann Wilh., Bierführer.
 4. Bösch Friedrich, Schneider.
 5. Boppenseller Emilie, Bühlerin.
 6. Bösch Aron, Sad- u. Holz-
 produktfabrikation.
 7. Boller Jos., Kfm.
 8. Botten Wilh., Schlosser.
 9. Brenner Christ, Spe-
 diteur (Frau) und
 10. Haas Arth., Expediteur
 (Frau).
 11. Brier Ludw., Exped. Möbel-
 transport, Holz- u. Kohlenh.
 12. Baum Adolf, Kfm.
 13. Böhler Franz, Schneider M.
 14. Böhler Ludmila, Putzgeschäft
 15. Ein Herm., RechNat.
 16. Böhler Karl, Hofmusiker We.
 17. Böhler Marie, Lehrerin.
 18. Böhler Karl, Eisenhngen.
 19. Bollrodt Karl, WerkM.
 20. Bordenborn Georg, Pho-
 tograph in Niedlingen.
 21. Böhler Gottfr., Wächter.
 22. Böhler Heinrich, DVSekr. a. D.
 23. Böhler A., Huroborst.
 24. Büchler Ludw., Klaviertechn.
 25. Cuntzgenossen, der
 freien Bäderinnung
 O. m. b. H.
 26. Credenheimer Heinrich, Kfm.
 27. Haber Jas., Kfm.
 28. Romann Friedr., MedWe.
 29. Kreutzer Andr., Med. a. D.
 30. Scholl Valent., Schreiner.
 31. Schäbel Emil, Kfm.
 32. Ullrich Gust., Kfm.
 33. Schöber Franz, MaschSchlosser
 34. Rehböck Veria, We., Priv.
 35. Wolf Erich, Schauspieler.
 36. Schrad Georg, Kfm.
 37. Wolf Edith, Sängerin.
 38. Tiefenbacher Wilh., Priv.
 39. Lohrer Otto, Wirt
 40. Witsch, a. Löwenbräu-Steller.
 41. Tiefenbacher Aug., Kfm.
 42. Götter Friedr., Geometer.
 43. Timmelein Wilh., StSekr.
 44. Krenn Anna, Schneiderin.
 45. Krenn Wilh., Wälder.
 46. Schilling Jos., Hilfsarb.
 47. Bauer Jos. Ant., Lith.
 48. MaschM.
 49. Herzer Emil, StEinnehm.
 50. a. D.
 51. Greth Part., WerkM.
 52. Haber Karl, Beamter We.
 53. Marie Karl, StSekr. a. D.
 54. Jans Hob., Architekt.
 55. Klein Karl, DVSekr.
 56. Red Karl, Registrator.
 57. Denzel Gebr., Firma.
 58. Wendenheim Wilh., Webger.
 59. Kalle Dr. Mart., Mstr.
 60. Kelle Georg, Bierführ.
 61. Wöhrer Jos., Geschführ.
 62. Schillmader Frieda, Priv.
 63. Vogel Hans, Lehrer a. Konf.

No. Linke Seite.
 3. Beckstoth Alb., We. Priv.
 4. Risse Heinrich, SchuhMWe.
 4. Anterer Joh., Hofmusiker
 a. D.
 Lindner Anna, Klavierlehrerin.
 Schmidt Franz, BerwPraktik.
 5. Leib Wilhelm, Reisender.
 Zeit Karl, Bierführer.
 + Scheffelt. +
 101. *Brauereigesellschaft
 vorn. S. Moninger A.-G.
 1. Erhardt Georg, BrauereiZusp
 103. *Brauereigesellschaft
 vorn. S. Moninger A.-G.
 105. Pfeiffer Dominik, Kfm.
 1. Ulrich Christ., Priv.
 2. Ulrich Heinrich, Staatsamw.
 3. Stöbler Dr. Heinrich, Amts-
 richter.
 4. Lautenbacher Herm., Brauerei
 Direktor.
 5. Lindner Karl Rud., Buchhalt.
 107. Haberstroh Max, Maler-
 M.
 1. Hüra Rud., BerwZusp.
 Bürg-Steinmann, Rosa, Frau,
 Opernsängerin.
 3. Mangler Dr. Wedr., Chem.
 4. Dörfler Hans, DVNat.
 5. Wolf Gust., Prof., Kunst-
 maler.
 6. Baumwaller Emil, Photograph.
 109. Fuchs Aug., Schlosser.
 2. Ott Albr., Pabmarb.
 111. Steinbach Joh., Erben.
 1. Herzog Franz, Heizer.
 2. Steinbach Emil, Mechaniker u.
 Install.
 H1 Vincon Christ., Kabrtstuführ.
 2. Seeliger Karl, Musiker.
 113. *Niedermayer Emil,
 KüferM. u. Gen.
 H1 Freier Jas., Möbeltransport.
 2. Rehm Hans, Union Garage
 „Bula“.
 115. *Niedermayer Emil,
 KüferM. u. Gen.
 1. Kirchgäbner Ludw., Autoberm
 2. Grundel Adolf, Handelsvert.
 3. Wibe E. Karl, MaschArbWe.
 4. Mohr Fritz, Install.
 5. Kretner Friedrich, WerkM.
 6. Münnich Hans, Autobel.
 7. Böhner Lor., Kranenführ.
 8. Wolf Jos., GasmesserAussfall.
 H1 Kirchgäbner u. Grab, Auto-
 mobilie u. Automobil-Repa-
 raturwerkstätte.
 9. Thoma Nachf., Väterpaufe-
 anstalt.
 117. Spiechmann Gust., Kfm.
 2. Krieger Karl, Viehhändler.
 3. Schifferdecker Otto, Reichsb.
 DKat.
 4. Erdmann Walter, Major a. D.
 Kfm.
 Roschütz Paul, Mechaniker M.
 Schüttgen Eugen, RechNat
 a. D.
 Schüttgen Karl, StädtSDZusp
 Schüttgen Friedoline.

No. Linke Seite
 117a. Drollinger Paul, Fa-
 brikant.
 2. Jörgen Emil, Tanzlehrer.
 3. Kärner Clem., Holzblg.
 4. Drach Peter, Schreiner.
 5. Bösch Emil, HolzM.
 119/123. *Prinz Max, Privat
 (Frau).
 + Schillerst. +
 125. St. Bonifatiuskirche.
 127. Kathol. Kirchengemeinde
 (Pfarrhaus).
 1. Achwog Karl, Mehner.
 2. Schindwein Raim., Stadtpf.
 3. Fritton Rob., Kaplan.
 4. Berberich Theod., Kaplan.
 5. Knebel Leonb., Kaplan.
 Weinert Franz, Kaplan.
 133. Brehm Friedr., Gan-
 delsgärt.
 H1 Zimmermann Christ., DVNat
 We.
 137. Früh Otto jr., Spedit.
 u. 1. Früh Otto sen.,
 Schreiner M.
 3. Krüger Helmut, IngenWe.
 4. Raitisch Alb., Kfm.
 5. Sonnabend Fritz, techn. Dir.
 6. Walter Karl, Schmied.
 H1 Früh Otto & Sohn, Schrei-
 neret u. Möbelspedition.
 139. *Früh Otto jr., Spedit.
 141. *Steinbach Engelh.,
 MaurMWe. u. Kinder.
 1. Steinbach Karl, Maler.
 2. Steinbach Ludw., Mattenleger.
 3. Steinbach Ernst, Mechaniker.
 + Körnerst. +
 143/145. Baupläge.
 + Gabelsbergerst. +
 147. Stadtgemeinde. Höhere
 Mädchenschule mit Mäd-
 chengymnasium (Lesing-
 Schule).
 H1 Weingärtner Haber, HausM.
 2. Eppenich Heinrich, Zivilingen.
 + Uhlantst. +
 151. *Gemeinn. Mieter- und
 Handwerker-Vaugenossen-
 schaft m. b. H.
 1. Staub Wilh., Seilgefäße.
 2. Mich Adolf, techn. Zusp.
 3. Menges Karl, StädtSekr.
 4. Krenn Jos., ReichsbankPrakt.
 153. *Gemeinn. Mieter- und
 Handwerker-Vaugenossen-
 schaft m. b. H.
 1. Stergenbach Gust., Seilgeb.
 2. Bey Fritz, Arb.
 3. Andris Franz, Reichsbankbe-
 amter.
 4. Wehlermann Ant., BerwSekr.
 5. Karle Wilh., Städt. Erheber.
 6. Bletter Johs., Reichsbankgeld-
 zähler.
 7. Frid Karl, Steindrucker.
 8. Zimmer Karl, BerwSekr.

Flaschenweine und Schaumweine / Weber & Albrecht
 Köppnerstraße 37
 Fernsprecher 5505

Landesbank für Haus- u. Grundbesitz e.G.m.b.H. Annahme von Spareinlagen bei Kaiserallee 4
 höchste Verzinsung. Telephon 5846
 Bank und Sparkasse des organisierten Grund- und Hausbesitzes.

IV. 268

Sofien-Straße.

No. Linke Seite

153.a *Gemeinn. Mieter- und Handwerker-Vaugenossenschaft m. b. H.

- 1 Blas Jof., P.Schaffn.
- 2 Langer Wilh., Dipl.Ingen.
- 2 Seupel Theod., Install.
- 3 Luder Karl, Verw.Sehr.
- 3 Lude Karl, Verw.Sehr.
- 3 Schriever Heinr., Geschf.führ.
- 4 Bühl Karl, Buchbinder.
- 4 Tobler Wilh., Lehrer.

✦ Vorst. ✦

155. Zählt zu Vorst. 32.

157. *Seithel Fr. Hugo, Kanzleigeh. u. *Seithel Rosa.

- 1 Gerold Lina, Waschfrau.
- 1 Schmidt Aug., Architekt.
- 2 Schenk Max, Hauptmann a. D.
- 3 Trütschler Ludw., Stadtbau Amtmann.
- 4 Weber Jof., SteuerMst.

159.a Berg Wilh., Ingenieur.

- 1 Schult Aug., Verw.Insp.
- 2 Stengel Bius, P.Sehr. a. D.
- 2 Weber Rich., Professor.
- 3 Wiedemann Karl, Gerichtsvollzieher.
- 4 Putmann Otto, WerkM.

161. *Moldt Karl, WerkM.

- 1 Dürr Jul., EPlmtm. a. D.
- 1 Dürr Karl, Afm.
- 2 Bechtel Friedr., DachMatWe.
- 3 Studinger Adolf, KunstBildd.
- 3 Wänster Karl Re., Lichtpausgesch.

165. Seiter Fritz, Ingenieur (Frau).

- 2 Pfeil Karl, Wächter.
- 2 Schellhammer Franzisl., Ozel SehrWe.
- 3 Stanal Jof., Rev.Insp.
- 3 Thiele Rich., TechnMst.
- 4 Kornmüller Otto, AfmWe.
- H1 Schmidt Wilh., GbwerM.
- 3 Schref Gust., MachM.

167.1 Rißner Franz, WerkM. a. D. (Frau).

- 2 Göbe Ad., BezDir.
- 2 Laule Aug., VerwMstWe.
- 2 Nerlinger Ad., EisenInsp.
- 3 Schäfer Aug., Kunstmaler.
- 3 Wimmer Friedr., Kalkulator.
- 4 Parquet Gust., Monteur.
- 4 Grimm Karl, Schlosser.
- H1 Rißner Geschw., Hobel u. Sägebef.
- 2 Bugmann u. Rißner, Werkstätte f. Metallbearb. und Bernichtung.

169. *Schwab Joh., Priv.

- 1 Haedler Gust., Lehrer.
- 1 Hindele Friedr., DachMatWe.
- 2 Glud Ant., MalerDirektor.
- 3 Münch Reich., DachMat a. D.
- 3 Weisgerber Mäthe, FabrDir.
- 4 Lehne Aug., Afm.
- 4 Keller Wilh., VerwD.Insp.
- 5 Leo Hans, Dipl.IngWe.

No. Linke Seite

171. *Schwab Joh., Priv.

- 1 Franken Jof., Penk.
- 1 Kroy Georg, Ingen.
- 1 Angler Ludw., Buchhalter.
- 2 Karl Franz, ED.Insp.
- 2 Seemüller Jof., Buchhalter.
- 3 Ebersmeier Otto, Bankbeamter.
- Willer Emil, Optiker.
- 4 Sösch Wilh., StadtbauInsp.
- Bojal Bruno, Kammermusiker u. Lebr. a. bad. Konserb.
- Bojal Ottomar, I. KonzertM. a. bad. Landestheater.

175. *Schneiderbanger Karl Valent., Gastwirt.

- 1 Kumpf Heinr., D.P.Sehr.
- 2 Kraml Hans, Ingen.
- 3 Biehme Alex., Bauarat.
- 4 D'heil Friedr., Direktor.
- 5 Gilbert Herm., Beamter.

177. *Steigert Karl Albert, Privat.

- 1 Gaugler Emil, Afm.
- 1 Oswald Otto, Kellner.
- 2 Diemer Fr. W. Alb., Verw.Insp.
- Allich Franz, Verw.Insp.
- 3 Büchler Otto, Lehrer.
- 3 Zimmermann Ernst Otto, PfarrerWe.
- 4 Ehrmann Ludw., Gerichtsvollzieher.
- Reiter Aug. Rud., Afm.
- 5 Bähre Friedr., MalerM.

179. *Hodapp Herm., Viehhändl. (Frau).

- 1 Hessel Ed., MalerM.
- Mad Hugo, RevD.Insp.
- 2 Söll Franz, Bauvorst.
- 2 Schopp Julie, BetrMst.
- 2 Bieser Emma, Priv.
- 3 Meier Karl, Prof.
- 4 Wächtold Georg, ProfWe.
- 5 Rufow Willh., WerkBeamt.
- 5 Ebbecke Karl, Bankbevollm.
- H1 Hessel Ed., MalerM. (Werkst.)

181.2 Brannath Joh., Archt. (Frau).

- 1 May do Madis Fritz, Baron Ingen.
- Schuder Karl, Afm.
- 2 Jöller Heinr., Afm.
- 2 Löwenhardt Willh., Hauptm. a. D.
- 3 Fietzke Friedr., Dipl.Ingen.
- Stroh Eug., St.Insp.
- 4 Herrmann Karl, Ingen.
- 3 Wendinger Karl, D.P.Sehr.
- 5 Renner Ida, Stütze.
- 3 Sieben Hermine, Priv.

181.a.2 Blumhofer Ambros, Lehrer a. D.

- 1 Lausch Bruno, D.P.Sehr.
- 1 Kiefer Jof., St.Mst a. D.
- 2 Eichhorn Phil., Ingen.
- 3 Rippenhan Jof., D.P.Sehr.
- 3 Seide Karl, Kammermusiker.
- 3 Berger Emil, Architekt.
- 4 Dürr Karl, ED.Insp.
- 5 Meier Ant., B.Helfer.
- 5 Ehrmann Ludw., Kanzleifst.

No. Linke Seite

183.2 Kaul Friedr., Schlosser-We.

- 1 Deutsch Friedr., Kernmacher.

185. Gräber Geschw.

- 1 Gräber Stef., BrunnenM.
- 2 Gräber Friedr., Messger.
- H1 Gräber Karl, Lederfärber.
- 1 Ries Hans, Afm.
- 2 Kleinert Paul, Weisgerber

195.2 Ritschh Friedr., Buchhdl.

- 1 Faschian Edwin, Postzug WachtM.

209.1 Frey Georg, Schlosser (Frau).

213.1 Morlok Georg, Major, H1 Hoffäß Karl, Steiner.

- 1 Wipfler Jof., Kraftw.führ.
- H1 Fischer Jof., Fabrikarb.
- Hoffäß Kath., Waschfrau.
- 1 Kunz Math., Maler.
- Morlok Ida, Putzfrau.
- Morlok Karl, Bruder.

Rechte Seite.

2. Verein bildender Künstler. König Wilh., Restaurant Künstlerhaus.

4. *Verein bildender Künstler, e. V.

1. Reinfuß Wilh., VolD.Insp.

2. Kirck Verthold, ReichsbM.

6. *Verein bildender Künstler, e. V.

1. Maushart Karl, Stellner.

2. Wallber Karl, Priv.

8.2 Koch Heinr., Architekt.

1. Grieshaber Sofie, Kleiderm.

2. Roeder & Roenhardt, Werkst. f. Bildhauer (Büro u. Werkst.).

3. Kraig Ernst, Holzschlhdauer.

H1 Blas Franz, ProfWe.

2. Groß Agel, Mechaniker.

10.3 Blüthner Aug., InstallM.

1. Ketterer Jof., Borarb.

2. Braun Karl, MaschBauarb.

4. Horlbt Wilh., PrivWe.

3. Gold Luise, BuchbWe.

H1 Blüthner Aug., InstallM. (Werkst.)

Blüthner Harald, Dipl.Ing.

1. Blüthner Geschw., ElektrInstGesch.

2. Gienhard Friedr., Maurer.

3. Rieth Heinr., Eisendreher.

12. *Stadtgemeinde Karlsruhe.

1. Schütt Joh., KesselfamiedWe.

2. Währe Theod., SchuhmM.

3. Feinmayer Jof., SchneiderM.

2. Fischer Ferd., Ingen.

4. Schnurr Fridol., Dachbeder.

Carl Westermann, Karl Wilhelmstraße Nr. 90 (am Endpunkt der Straßenbahn) Grabdenkmäler Telephone Nr. 1987

Georg Fleischmann
Augustastr. 9 • Telefon 2724.

Spezialgeschäft für Immobilien, Hypothek und Finanzierungen. — Annahme von Hausverwaltungen. — Handelsger. eingetr. Firma.

Rechte Seite.

- 1. 1. Bild. Schlosser.
- 2. 2. Härtner Wendelin, Transp.-arbeiter.
- 3. 3. Schreiber Paul, MalerM.
- 4. 4. Brandt Christ., KfzrM.
- 5. 5. Braun Leo, Priv.
- 6. 6. Groß Job., Stellner.
- 7. 7. Herle Friedr., Näht. Arb.
- 8. 8. Keller Aug., Tagl.

21. Stadtgemeinde, Höhere Mädchenschule (Fichte-Schule).

- 1. 1. Deser Anton, HausM.
- 2. 2. Stadtgemeinde Karlsruhe.
- 3. 3. Eiserer Käthe, Steppdecken-Näherin.
- 4. 4. Eiserer Max, Beschaffn.
- 5. 5. Herdt Franz, SchuhM.
- 6. 6. Eppeler Peter, Schausteller.
- 7. 7. Herdt Arth., Requisiteur.
- 8. 8. Heiserer Jos., Penk.
- 9. 9. Maier Friedr., Stadttagl.
- 10. 10. Schmidt Emma, Bekleidnäherin.
- 11. 11. Weisner Alb., Schmied.

18. *Mod Fridol., Kleiderm.-Erben.

- 1. 1. Schulzenstein Bern., Buchb.
- 2. 2. Gabel Alb., KfzrM.
- 3. 3. Werner Christ., FabrikarbWe.

2. Schmidt Karl, Eisenb.-Sehr (Frau) u. 2. Mayer Kath., Lehrerin.

- 1. 1. Wildermuth Jul., SchuhM.
- 2. 2. Reibholzen Emil, Glaser.
- 3. 3. Schäferer Ludw., VerwMst.
- 4. 4. Schneider Johanna, Priv.

✦ Waldst. ✦

22. Naddag Herm., Major-We.

- 1. 1. Benkelm Christ., Vertreter.

4. Jährl zu Hirscht. 35a.

✦ Hirscht. ✦

5. *Schott Hermann.

- 1. 1. Fördt Alwine, Privat.
- 2. 2. Gorb. Rud., Mechaniker.
- 3. 3. Bartelt Alex., Bankbeamt.
- 4. 4. Kapferer Franziska, Priv.
- 5. 5. Rodian Arth., Zuschneider.
- 6. 6. Kapp Gust., Dentist.
- 7. 7. Gutschman Wilh., WagnerWe.
- 8. 8. Main Karl, GipsWe., Näh.
- 9. 9. Weiser Jos., Hafznarb.

20. Lisch Dav., FärberM.-We.

- 1. 1. Lisch Ludw., Färber.
- 2. 2. Kraft Rob., Lehrer.

20. *Lactitenhaus, eingetr. Verein.

- 1. 1. Eichel Barthol., Dreher.
- 2. 2. Frau Schneiderin.

No. Rechte Seite.

- 2. 2. Bierhalter Robert, Obstbdl.
- 3. 3. Kurz Christ., KfzrM., Elektro-Großhdg.
- 4. 4. Bachmann H., Postbeamter.
- 5. 5. Schmitt Frieda, Pflegerin.
- 6. 6. Schmitt Friedr., Friseur.
- 7. 7. Ketter Anna, Büroangest.
- 8. 8. Anselm Jul., Kfm.
- 9. 9. Goldschmidt W. b., KfmWe.
- 10. 10. H 1 Schnappinger Georg, Glaser M. (Werkstätte).
- 11. 11. 2 Schnappinger Georg, Glaser M.
- 12. 12. 4 Müller Heinz., Arb.

32. H2 Beltner Herm., GipsWe.

- 1. 1. Pfeil Jul., Autovermietung.
- 2. 2. Kreimer Karl, Hoftheaterdn.-We.
- 3. 3. Catoir Mina, Näherin.
- 4. 4. Schreiber Paul, MalerM.
- 5. 5. Glaser Mina, Näherin.

34. *Deimling R. Lud., Priv.-Erben.

- 1. 1. Kretschmann Karl, VerbD.-Ansp.
- 2. 2. Frisch Ed., Generalleutn. a. D.
- 3. 3. Deimling Friedr., Privat.

36. *Deimling R. Lud., Priv.-Erben.

- 1. 1. Düner Frida, Priv.
- 2. 2. Pfeiffer Herm., Postbvtm.
- 3. 3. Deimling Karl, PrivWe.
- 4. 4. Kinkenbach Max, FortM.
- 5. 5. H3 Dreißler Jos., SchneiderM.

38. 3 Tenner Elsa, Priv. und Haushälterin.

- 1. 1. Großmann Erich, Kfm.
- 2. 2. Hoffmann Else, PrivWe.
- 3. 3. Waag Erwin, FortM. a. D.
- 4. 4. Gehri Herm. Prof., Kunstmaler.
- 5. 5. Hauser Ad., Bankbeamter.

40. 3 Michelbacher Fritz, Kfm. (Frau).

- 1. 1. Dittl Adolf, Friseur.
- 2. 2. Weiser Adolf, SchuhM.
- 3. 3. Werner Aug., Mech.
- 4. 4. Ziegler Wilh., SattlerM. u. Tapez.
- 5. 5. 3 Michelbacher Friedr., SchuhM.-We.
- 6. 6. Speck Jul., Kfm.
- 7. 7. Erb Ida, KanalsekrWe.

✦ Leopoldst. ✦

42. Diafonissenanst., Damenheim.

- 1. 1. Vater Emilie, Lehrerin a. D.
- 2. 2. Gärtner Eva, Vorsteherin.
- 3. 3. Haag Marie, Priv.
- 4. 4. Rodewald Ottilie, DesanWe.
- 5. 5. Sommer Lina, Schriftst.-Stellern.
- 6. 6. 2 Baumberger Friedr., Sekr.-We.
- 7. 7. Eisenlohr Wilh., Wirtl. GMat We., Grs.
- 8. 8. Maier Mathilde, KfmWe.
- 9. 9. Palm Aug., ProfWe.
- 10. 10. Pfeiffer Lina, JungWe.

No. Rechte Seite.

- 1. 1. Schweichardt Ida und Karol., Privat.
- 2. 2. Hof Dr. Paul, PrivatWe.
- 3. 3. Groll Luise, StraßenWe.
- 4. 4. Secht Wilhelmine, Priv.
- 5. 5. Lang Karl, BuchhalterWe.
- 6. 6. Lenborff Ludw., MajorWe.
- 7. 7. Neclanus Hein., LehrerWe.

44/48. Diafonissenanstalt (Feierabendhaus).

50. Diafonissenanstalt (Pfarrhaus).

52. Diafonissenanstalt (Marthahaus, Stellenvermittlung).

- 1. 1. Pansbach Emma, BetrMstn.
- 2. 2. Kirchberg Rosa, Pöb.
- 3. 3. Waier Lina, Pst.
- 4. 4. Rost Phil., Vorsteherin.
- 5. 5. 2 Albrecht Elisabeth, Malerin.
- 6. 6. Blattmann Sofie, Privat.
- 7. 7. Ehinger Maria, Modistin.
- 8. 8. Rosenberger Ida, Verkäuferin.
- 9. 9. 3 Böttinger Frieda, GStt.
- 10. 10. Adenstein Käthe, Verkäuferin.

54. 2 Augustinof Karl Otto, TapezierM.

- 1. 1. Augustinof Karl O., Möbel- und Innendekorationen. (Laden.)
- 2. 2. 3 Pfaff Karl, DZngen.
- 3. 3. 4 Hammerlein Karl, Diplhandelslehrer.
- 4. 4. Soloch Friedr., LehrerWe.
- 5. 5. 5 Meßler Arth., Kfm.
- 6. 6. H1 Müller Magd., TaglWe.
- 7. 7. Ronnenmacher Christ., Blechnerei u. InstaltGesch.
- 8. 8. 2 Engeroff Rosa, SchreinerM.-We.
- 9. 9. Friedrich Franz, Kraftwagenführer.
- 10. 10. Niedermann Phil., SchuhMWe.

56. *Lacroix Carl und *Emil, Malergesch.

- 1. 1. Sauter Abrah., Obst- und Gemüsewag.
- 2. 2. 2 Mater- und TüncherM. (Verhandbüro).
- 3. 3. Schmitt Emil, AbtVorst. bei der HandwKammer.
- 4. 4. 3 Engler Helene, Priv. und Engler Elsa, Malerin.
- 5. 5. Reinger Ed., DschMatWe.
- 6. 6. H1 Müller Franz, Buchbinder.
- 7. 7. Stahl Karl, Bahnarb.
- 8. 8. Wittmann Friedr., Beschaffner.
- 9. 9. 2 Gehler Michael, RangiererWe.
- 10. 10. Lau Franz Jos., TechnikerWe.
- 11. 11. Lipp Michael, DekorMaler.
- 12. 12. Bahn Herm., BerufsfeuerwehrMann.
- 13. 13. 3 Crocell Heinz. Wilh., Fabrikarb.
- 14. 14. Semberger Heinz., Fuhrm.
- 15. 15. Mader Edw., Beschaffner.
- 16. 16. Paulus Lor., Blechner.
- 17. 17. Seger Karl, Kfm.
- 18. 18. 4 Nuth Hermine, Büglerin.
- 19. 19. Bedert Wilh., Privat.
- 20. 20. Denninger Ferd., Jung.
- 21. 21. Kubr Wilh., Kfm.
- 22. 22. Lehr Friedr., Bahnarb.

Wilhelm Braunagel Spezialhaus für Seidenstoffe

Herrenstraße 7 :: Fernsprecher 2827

Paul Drollinger Sofienstraße 117 a **Spezialfabrikation:**
 = Nahrungsmittelfabrik = Fernsprecher 3753 **Feinste Eierteigwaren**

Soepfner = Bräu — Das Qualitätsbier

- No. Rechte Seite.
- 58.1 Kathol. Gefellenherberge, N.-G.
- 1 Schmitt Heinr., Schneidergesch.
 - 2 Weis Aug., EDInsp. a. D.
 - 3 Goos Karl, EDInsp. We.
 - 4 Demme Ferd., Reichsbk. Amtm.
 - 5 Ernst Wilh., Mech. u. Inst.
- H1 Schwester Claudine, Oberin.
- 60.1 Oberst Alb., Rfm.
- 2 Weber Phil., BauKat. We.
 - 3 Eberhardt Frieda, Lehrerin.
62. *Nist Otto, Reg. BauM. in Offenburg.
- 1 Schille Philippine, Priv.
 - 2 Wabl Mich., Brauerei Dir.
 - 3 Rehr Ludw., Domänendirekt. a. D.
 - 4 Lais Otto, Zeichenlehrer.
 - 5 Lais-Ewald Mona, Lehrerin.
 - 6 f. Stimmbild. u. Gesang.
 - 7 Garde Luise, Lehrerin.
64. *Grimm Hellm. cand. med. in Heidelberg.
- 1 Jung Jos., Rfm. We.
 - 2 Schmidt Adolf, Buchbdlg. u. Bücherrevisor.
 - 3 Ulrich Heinr., Handelsvert.
 - 4 Mendius Otto, Prof. We.
- + Westendst. +
- 66.2 Kömhildt Friz, Priv. (Frau).
- 1 Pfannkuch & Co., Kolonialw. (Hl.).
 - 2 Schmitt Peter, Rfm.
 - 3 Sidinger Adolf, DRat.
68. *Müller Frz., DRLehrer-We. Erben.
- 1 Hirschberger Eigm., Bantbevollm.
 - 2 Zettler Paul, Fabr. Direktor.
 - 3 Bed Dr. Ernst, Prof.
 - 4 Mehlum Friedr., Maler.
70. *Zimmermann F. L. R. u. Gen.
- 1 Weiß Adolf, Kammermusiker.
 - 2 Höchstetter Friedr., Amtmann-We.
 - 3 Ehren Friedr., Archt.
 - 4 Arell Amalie, Kleidermacherin.
- 72.3 Freudenberger W., DP-Insp. u. RchNat.
- 1 Eichhorn Elise, Arbeitslehrerin. und Frida, Lehrerin.
 - 2 Steinhart Faber, Prof. am Staatstschn.
 - 4 Seidt Euf., Privat.
- 74/76. *Automobilcentrale Schoemperlen & Gast, offene Handelsgesellschaft.
- 1 Schoemperlen & Gast (Vert. fiast und Lager).
 - 2 Kaufmann Heinr., Fournier-Import.

- No. Rechte Seite.
78. *Automobilcentrale Schoemperlen & Gast, offene Handelsgesellschaft.
- 1 Blaschowsky Ant., Koch.
 - 3 Freiburger Gottfr., Rfm.
 - 4 Schulz Gust. sen., Schreiner.
80. *Schrempf-Prinz, Brauerei.
- 1 Wirtschaft d. Großen Sturzfürst. Zehrer Wilh., Feiseur.
 - 2 Fürst Karl, Wirt.
 - 3 Grohmann Phil., Ingen.
 - 4 Thierz Ludwig, Rfm.
 - 5 Betscher Franz, Kammermusiker.
 - 6 Maber Elfab., Sprachlehrerin.
- + Lessingst. +
82. *Stadtgemeinde Karlsruhe.
86. Stadtgemeinde. (Geräte-schuppen d. Städt. Tiefbauamt).
- 88/94. Stadtgemeinde (Gaswert).
- 96./98. Stadtgemeinde.
- 100/110. Brauerei Schrempf-Prinz. (Baupläge).
- + Scheffelst. +
- 112.1 u. 2 Schmid Herm., Karlsru. Büromöbelfabrik u. Korbmöbelvertrieb.
- 3 Thoma Adolf, EisenDInsp.
 - 4 Kolheisen Andr., städt. Hilfs-Arb.
- 114.2 Kling Wilh., Rfm.
- 1 Büchel Kuno, Graveur. We.
 - 2 Scheidel Emil, Rfm. We.
 - 3 Hohlstein Ferd., Bürovorst.
 - 4 Schuhmacher Herm., WerkM.
 - 5 Köhner Bernh., Fabr. Arb.
- H1 Kling Heinr., Werkst. f. Gerüstebau.
- Hedgen & Sohn, Kartonnagen-Fabr.
- Tabakfabrik Javanas, Mater Julius und Louis.
- 116.1 Nagel Friz, Bauuntern. u. Nagel Eduard, Rfm.
- 1 Nagel J. F., Privat.
 - 2 Diedrichs Wilh., Polshauptmann.
 - 3 Weber Ludw., DPInsp. We.
 - 4 Wert Dr. Bal., Prof. a. D.
 - 5 Wert Wilh., Reg. Kat.
 - 6 Dörr Jul., Prof.
 - 7 Krauß Jul., Reg. Kat. We.
 - 8 Herzhausen Dr. Ant., Studienass. We.
 - 9 Schmid Bernh., Schmied. We.
 - 10 Seelig Donald, Altändler.
- H2 Siegel Herm., Schlosser.
- Siegel Wilh., Bantbeamt.

- No. Rechte Seite.
- 118.1 Zinßer Gottfr. alt, selbst. Privat-Architekt.
- 2 Baer Verthold, Pferdehdlg. We.
 - 3 Zimmermann Karl, Prof. a. D.
 - 4 Hehl Wilh., Schlosser. We.
- 120.1 Weinschenk Heinr., Maler. M.
- 2 Präsdörfer Isaac, Eisengroßhandlg.
 - 3 Schiller Dr. Arn., prakt. Arzt.
 - 4 Balbe Rud., Dornfänger.
- H1 Boit Job., Ladler.
- 2 Hilsenbed Otto, Rechtsvert.
 - 3 Klein Job., Buchhalter.
 - 4 Weisenberger Michael, Schlosser.
 - 5 Grunbel Jaf., Kanzlei-Ass. a. D.
 - 6 Geiser Karl, Schreiner. M.
 - 7 Trübde Aug., Geizer. We.
122. *Schmidt Phil., Zoll-Sekr. a. D. in Bretten.
- 1 Saunß Dr. Edwin, Landrichter. We.
 - 2 Singer Eug., Reg. Insp.
 - 3 Köpfer Kasp., DRat.
 - 4 Repp Kasimir, Prof. a. D.
 - 5 Kastner Luise, Priv.
124. *Schiller Dr. Arnold, prakt. Arzt.
- 1 Schmießerer Joh., EisenDInsp.
 - 2 Meriel Friz, Kanzlei-Ass. Schmidt Aug., Techn. Schmidt Wilh., Mathematiker. und Privatlehrer.
 - 3 Stoll Elisabeth, Lehrerin.
 - 4 Stoll Dr. Wilh., Geh. DRat. We.
 - 5 Stoll Walter, Dr. Ing., Ass.
 - 6 Niedinger Max, PInsp.
 - 7 Kausch Gottl., Rfm.
 - 8 Weinmann Pius, Wächter.
126. *Herrmann Friz, Dent.
- 1 Herrmann Joh., Zigarren-gesch. (Laden).
 - 1 Schmamm Frau, Herb. Esar, PInsp.
 - 2 Hörner Wilh., Reg. Insp.
 - 3 Herb Jacob, Schneider. We.
 - 4 Lott Aug., DRSekr.
 - 5 Zimmermann Adolf, Eisen-Insp.
 - 6 Ermarth Melanie, Staatsschau-spielerin.
 - 7 Goldschmitt Arnold, Prof.
 - 8 Schulz Emma, Pianistin.
 - 9 Schmid Emma, Lehrerin.
- + Schillerst. +
- 128.4 Kitz Ant., Rfm. We. u. Gen.
- 1 u. 2 Reiss Friz jr., Schwarz-waldhdrog.
 - 3 Bach Wilh., EisenIng. a. D.
 - 4 Muth Aug., Verm. Insp.
 - 5 Kitz Gina, Priv. We.
 - 6 Weigel Adolf, WerkM.
- 130.1 Fink Phil., Schuhmach-M.
- 2 Verberich Ed., Gutbes. We.
 - 3 Hörste Joh., St. Kass. a. D.
 - 4 Gleisde Adolf, DRIngen. We.

Franz Haniel & Cie. G. m. b. H.
Kaiserstraße 231 Fernruf 4855, 4856



Stickstoffdünger, Kalisalze, Phosphorsäure-Dünger, Düngerkalk
Groß- und Kleinverkauf

Rechte Seite.

No. Rechte Seite.

No. Rechte Seite.

- 122. Wölk Wilh., Müller.
- 123. Zetelmacher Jul., Kfm.
- 124. Schneider Ambros, Schneider.
- 125. Wögel Wilh., Käsehandl., Kfm.
- 126. Wittner Alb., Fabrikdir.
- 127. Schmitt Eduard, Geschf.
- 128. Wölk Herm., Frau Privat.
- 129. Cronberger Karl, RegNat.
- 130. Reichart Jaf., Schlosser.
- 131. Schühle Jaf., Kohlenhdl.
- 132. Wölk Otto, Kfm.
- 133. Wölk Alex., RegNat.
- 134. Wölk Johs., Malor a. D., EisenbVerDir.
- 135. Wernberger Karl, MinNat.
- 136. Wölk Gust., GendWachtM. a. D.
- 137. Zantenhöfer Friedr., sen., Stein- und Holzbildhauer (Werkstatt).
- 138. Kathan Karl, Händler.
- 139. Wölk Friedr., TapezierM. (Werkstatt).
- 140. Schaf Hermann, MalerM.
- 141. Kothels Karl, Mechaniker.
- 142. Schweifert Wilh., Fuhrmann.
- 143. Gerhart Gottfr., Bäcker.
- 144. Ungerer Gust., Kirchenrat.
- 145. Wölk Fridol., DRNat.
- 146. Wölk Karl, MLehrer.
- 147. Kumbold Otto, MalchM.
- 148. Wendling Wilh., BadMBe.
- 149. Wölk Karl, Schlosser.
- 150. Kröndle Aug., Lohnbuchhalter.
- 151. Stöcker Dr. Hans, Zahnarzt.
- 152. Wölk Adolf, Geschf.
- 153. Wölk Dr. phil. Jos., Kfm.
- 154. Wölk Gust., MinNat.
- 155. Wölk Jos., Laborant.
- 156. Frank Emil, RegVau-
rat.
- 157. Koch Alfr., EisenbDZusp.
- 158. Kämmeroth Theodor, FabrDir.
- 159. Martin Herm., Kleinbuchhdl.
- 160. Adam Käthe, Klavierlehrerin.
- 161. Schaller Dr. Albin, Dipl.-Ing.
Chemiker.
- 162. Bruggler Jos., StD-Schaffner.
- 163. Hodapp Leop., PrivWBe.
- 164. Zöll Max, PrivWBe.
- 165. Kapf Oskar, KfmBe.
- 166. Maurer Lydia, Priv.
- 167. Maurer Eugen, Kfm.
- 168. Wärelsh Ludw., Pläntm.
- 169. Wölk Karl, Kfm.
- 170. Herrmann Frz., Mau-
rerM.
- 171. Truppensee Alb., Ingen.
- 172. Wölk Karl, FabrDir.
- 173. Wölk Mathilde, gepr. Turn-
lehrerin und Buchhalterin.
- 174. Wölk Otto, KfmBe.
- 175. Schneider Berth., WirtBe.
- 176. Herrmann Franz, Baugesch.
(Wiko und Lager).

- 148.2 Boffert Ph., Theod.,
Kfm.
- 1 Richard Wilh., DollZusp.
- 2 Schmid Andr., Kfm.
- 3 Waffenschmid Marie.
- 4 Sterneder Hans, DRegZusp.
- 5 Westermann Theod., Gesch-
reisender.
- 6 Lang Karl, Prof.
- 7 Könnentamp Wilh., Sekretär
a. D.
- H1 Joachim Karl, Zimmermann.
- 2 Joachim Joh., HilfsArb.
- 150. *Menert Rud., Kfm.
- 1 Greiner Philippine, Priv.
- 2 Greiner Ernst, FortM. a. D.
- 3 Arnold Jos., Redakteur.
- 4 Soder Heinrich, KfmBe.
- 5 Gengler Emil, Monteur.
- 6 Mauer Fritz, AutscherBe.
- 152. *Benit Guillaume, Kfm.
- 1 Arnold Gust., Kfm.
- 2 Konzelt Joh., LofZührBe.
- 3 Scholer Friedr., BrauM.
- 4 Wölk Aug., GerDVerw.
- 5 Kachel Dr. med. Franz Theod.,
prakt. Arzt.
- 6 Kachel Alois, Altbürgermeister.
- 7 Baumann Ludw., GemMusik-
lehrer.
- 8 Rühart Jos., Pläntmann.
- 9 Schott Jos., DRSehr. a. D.
- 10 Weber Heinrich, DRZusp.
- 11 Weber Emma, Hülblehrerin.
- 12 Baumgärtner Friedr., Schmied.
- 13 Staudacher Lorenz, Elektriker.
- 14 Ziegler Fritz, Steinbildhauer.
- 154. *Weid Jos., Bauuntern.
- 1 Kay Emil, Friseurgesch.
- 2 Stecher Karl, KfmBe.
- 3 Sonnegger Max, Prof. a. D.
- 4 Weiskogel Mich., KZusp.
- 5 Wälsch Karl, Kfm.
- 6 Zimmermann Herm., Büro-
KoristBe.
- 7 Knauch Alb., Kfm.
- 8 Wölk Heinrich, KassenDZusp.
- 9 Wölk Friedr., GendWachtM.
a. D.
- + Körnerst. +
- 156.1 Ludwig Albr., Damen-
schneider (Frau).
- 1 Ludwig Albr. und Otto, Da-
men- u. Herrenschneiderei.
- 2 Scholl Friedr., EisenbZusp.
- 3 Göhring Karl, HLehrerBe.
- 4 Schmid Jaf., Kfm.
- 5 Hirt Heinrich, MinDRegist.
- 6 Wölk Friedr., Expedient.
- 7 Wölk Karl, BerstBeamt.
- 8 Bollrath Friedr., BankBeamt.
a. D.
- 9 Schöhl Aug., Kalkulator.
- 158.3 Graf Wilh., HLehrer.
- 1 Kaiser Ferd., HLehrer a. D.
- 2 Göhring Gust., Priv.
- 3 Graf Wilh., FortbildLehrer.
- 4 Weber Jaf., Sehr.
- 5 Neu Karl, Metzger.

- 160.2 Schäfer Jul., Bau-
untern. (Frau).
- 1 Schmid Frieda, Teilstfm. a. D.
- 2 Schmid Paula, Bankbeamtin.
- 3 Stellberger Art., DRSehr.
- 4 Ansel Fritz, HandelsBertr.
- 5 Müller Ludw., Former.
- 160a. *Schäfer Jul., Bau-
untern. (Frau).
- 1 Postamt V.
- 2 Kaiser Emil, Schreiner.
- 3 Meffert Otto, EisenbStft.
- 4 Reichmann Joh., Bürogeh.
- 5 Wötter Ernst, WerkBollzieher.
- 6 Wölk Heinrich, DRaZusp.
- 7 Zumberg Friedr., BerstBeamt.
- 8 Wolfgang Sigm., PrivWBe.
- 9 Wölk Wilh., Kfm.
- 10 Rothmayer Karl, Buchdrucker.
- + Kellenst. +
- + Gutenbergplatz +
- 162. *Marthaler Rud., Kfm.,
Mheinzabern.
- 1 Scherbel Wilh., Ingen.
- 2 Eb. Kranzpflegetation.
- 3 Seidenadel Dr. Emil, ProfBe.
- 4 Gerspacher Aug., MusikZusp.
- 5 Karow Johs., DRSehr. a. D.
- 6 Weiskogel Johs., DMusikM.
- 7 Seyfried Alb., LofZühr.
- 164.1 Hettich Ant., Laborant.
- 1 Schmidt Jul., Kfm.
- 2 Wölk Alb., FabrDir.
- 3 Schidetzang Gust., DRSehr.
- 4 Stumpf Fritz, SteuerZusp.
- 5 Meiser Dr. Rich., Sttchenrat
a. D.
- 6 Heilberth Jos., Kammermusiker.
- 7 Zepf Joh., ProfessorBe.
- 8 Gurt Alb., Bierbrauer.
- + Uhländli. +
- 166. *Vindschädel Fr., Mau-
rerM.
- 1 Kammerer Alfr., RechDZusp.
- 2 Ehrhardt Blas., Reichenn.
a. D.
- 3 Müller Karl, EisenbZusp.
- 4 Sangs Rob., Prt. u. Stastter.
- 5 Paz Christ., StadtbauZusp.
- 6 Rönninger Be., Priv.
- 168.1 Werner Friedr., Kfm.
- 1 Lehrer Stefan, DRSchaffner.
- 2 Bühler Gust., DRegVauSehr.
- 3 Schauble Karl, Kfm.
- 4 Wähler Emil, KfmBe.
- 5 Görig Paul, BauZng.
- 6 Nagel Herm., BerstSehrBe.
- 7 Nagel Jörg Herm., Dr. phil.,
wissenschaftl. Hilfsarb.
- 8 Wölk Joh., DRSehr.
- 9 Straub Joh., HausMBe.
- 10 Baufrecht Jos., Bildhauer.
- 11 Metzger Johanna, Kontoristin.
- + Yorkst. +
- 178. *Zachmann Adolf,
BäckerM.
- 1 Wölk Max, GeschZührer.
- 2 Amend Kurt, Chef-Redakteur.
- 3 Hoffmann Oskar, Kfm.
- 4 Kuhn Herm., Dipl.-Handels-
lehrer.
- 5 Schäfer Otto, Kfm.

Branntweine aller Art | Weber & Albrecht Ruppurestraße 34 fernsprecher 5305

Landesbank für Haus- u. Grundbesitz e.G.m.b.H. Diskontierung und Einziehung Kaiserallee 4
von Wechseln und Schecks- Telephon 5846
Bank und Sparkasse des organisierten Grund- und Hausbesitzes.

Carl Westermann, Karl Wilhelmstraße Nr. 90 (am Endpunkt der Straßenbahn) Grabdenkmäler Telefon Nr. 1987

No. Rechte Seite.

180. Hesselshwerdt Emil, Archit.
 1 Hesselshwerdt Wilh., Bauunter.
 3 Sell Dr. Alf., Professor.
 4 Ehrlicher Heinr., DZSchr.
182. *Dengler Max, Kfm.
 1 Engel Marie Be., Kolonialw.
 Gud Marie, Priv.
 Gud Viktor, ZibJngen.
 2 Koch Jos., DZSchr.
 Lauer Herm., EisenhJusp.
 a. D.
 3 Creelius Friedr., BerwDZSchr.
 Edelmann Paul, BetrLeiter.
 Krause Theod., Privat.
 4 Epple Eug., Beamter.
198. *Bender Heinr., Lagerverw. u. Bender Ernst, ZinSchr.
 1 Gut Adolf, GerBerwalter.
 2 Gauschldt Joh., techn. RegZusp. a. D.
 Maier Herm., DMegMatBe.
 3 Bund Dr. Alfred, MinKat.
 Meier Friedr., DBZusp. a. D.
 4 Peter Karl, Massier.
 5 Sechner Gust., DZSchr.

208. *Schwab Joh., Priv.
 1 Bill Ad., RegLandmesserBe.
 2 Walde Emil, DZinSchr.
 Sammerschmidt Fritz, Kfm.
 3 Blessing Karl, MaschSchlosser.
 Peter Karl, DZSchr.
 4 Willot Alb., Kfm.
 Weber Jos., Kfm.
 5 Sug Alfred, Lehrer.
 Reich Zella, ZelWstn.

250. *Bajtel Herm., Architekt.
 1 Frey Karl, PlagWBe.
 Weid Karl, Maler.
 Spiek Karl, Fuhrmann.
 2 Kutterer Rud., Bäder.
 3 Bürger Emil, Tiefbauarb.
 Mayer Franz, Kranenfuhrer.
 4 Jørgensen Karl, Heizer.
 Degen Jaf., Architekt.
 5 Diem Emil, KraftwZufuhrer.
 Mayer Wilh., BierbrauerBe.
 Ganz Herm., Tagl.

Sommer-Straße.

Stadtplan D 14. **PW** Durlacher-
 tor. **FM** KriegsSt., Ede OstendSt.
 Zieht von der Gottesauerst. längs
 der Westgrenze des früh. Artill.-
 Depots nach der KriegsSt.

Rechte Seite

- 4.1 Bach Ant., SchuhmN.
 2 Gutfleisch Aug., Rassenbn. a. D.
 Steier Herm., StWstn.
 3 Nebler Herm., BZSchr.
 Aitshöner Jos., StbSchaffner.
 4 Pirntes Dav., BZSchr.
 Ritter Alf., techn. EisenbD-
 Schr.
 5 Boffard Rud., Kfm.
 Falkenstein Karl, Schneider.

No. Rechte Seite.

6. *Müller Karl, Masch. in
 Brooklyn.
 1 Herrmann Aug., ResLotZubr.
 Lang Aug., Jngen.
 2 Bernhardt Paul, Friseur.
 Hofmann Ludw., Chorführer-
 Be.
 Pfeil Jaf., Schmied.
 3 Höst Friedr., StbSchaffnerBe.
 Strickfaden Aug., AmtsRev.
 4 Brüger Emil, FirWstn.
 Möder Karl, MaschSeber.
 5 Nikolaus Alb., KunstWstn.
 Krost Walther, Archit.

8. *Müller Karl, Masch. in
 Brooklyn.

- 1 Helmstädtler Theod., EisenbD-
 Zusp.
 2 Holloch Georg, BSchaffnerBe.
 3 Staab Emil, Lehrer.
 4 Merkel Alb., StatWBe.
 Reber Emil, BetrLeiter.
 5 Spiegel Bernh. v., Schreiner.

10.1 Gerber F. P., GlaserN.

- 2 Nicles Heinr., HandelsBerr.
 3 Gall Karl, techn. EisenbSchr.
 4 Fritz Otto, Lehrer.
 5 Deschle Jos., SchuhmNBe.
 Fritz Ad., LotZubr.

12. *Schlager Frieda, Lehrn.
 in New-York.

- 1 Frant Emma, Frau.
 2 Schlager Friedr., Diplom-
 Jngen. und Professor.
 3 Fischer Adolf, BZusp.
 4 Conrad Pauline, EisenbSchrn.
 5 Gödel Franz, ResLotZubr.

14. *Maushardt Mich., Kfm.

- 1 Koch Adolf, BerwWstn.
 2 Hurst Aug., DBauZusp.
 3 Siebert Friedr., Revisor a. D.
 4 Franz Ed., JngenBe.
 Sasse Erwin, GeschZubr.
 Sasse Herm., BerwDZusp.
 5 Nobler Christ., EisenbBetr. -
 Wstn.

16. *Bijel Emmerich, Bäder-
 N.

- 1 Neu Rud., Arb.
 Schiel Jos., Schlosser.
 2 Sübner Franz, LoffführBe.
 3 Soos Emil, StZSchr.
 4 Hill Wilh., StadtTagl.
 Maier Joh., EisenbSchaffn.
 4 Moogger Emil, KfmBe.
 Schmidt Bbil., Schlosser.
 5 Kraft Adolf, SchlosserBe.
 Lauer Ad., Mechaniker.

18. *Mieter u. Bauverein.

- 1 Ketterer Jul., Loffführer.
 Leier Peter, Schreiner.
 2 Preis Joh., BZSchr.
 Müller Karl, Werkführer.
 3 Menzel Wilh., EisenbSchr.
 Schneider Christ., Bezirksleiter.
 4 Nastner Titus, BremierBe.
 Reichle Franz, Maler.

No. Rechte Seite.

20. *Mieter u. Bauverein.
 1 Drag Ludw., EisenbSchaffner.
 Hühmann Leop., ReschWstn.
 2 Pahl Jul., Wagner.
 3 Zwiigard Hugo, Schreiner.
 3 Hurst Alb., Schmied.
 Maier Alf., Buchbändler.
 Wader Fried., MaschWBe.
 4 Frauenhaub Heinr., Masch-
 ArbBe.

30. Domänenamt.

- 1 Eibele Anton, OberSchirmm.
 a. D.
 H Juli Alfred, Sadfabrik.
 Karlsruhe Maschinen-Rep. u.
 Apparatebau G. m. b. H.
 Maier Alb., Magnetzentrale.
 Niemle Alb., Ledermöbelfabrik.
 Wagner Ed., MalerN. und
 Linderergeschäft.

Sonnen-Straße.

Stadtplan B 5. **PW** HardSt. 5.
FM HardSt. 58.
 Beginnt an der HardSt. und gleicht
 sich an der ehemal. Maxaubahn
 entlang zur Verdenstraße.
 (Noch nicht hergestellt.)

Sonntag-Platz.

Stadtplan E 10. **PW** KarlStor.
FM Hirschstraße 69.
 Karoline Auguste Sonn-
 tag.
 geb. 1799, gest. 1874.
 (Stiftete 100 000 fl. zur Unter-
 stützung bedürftiger Witwen und
 unbeschäftigter Töchter aus gebil-
 deten Ständen.)

Wird durch die Sonntag- und
 Kurvenstraße bei der Hirschstraße
 gebildet.

Sonntag-Straße.

Stadtplan E 10. **PW** KarlStor.
FM HirschSt. 69.
 Beginnt an der Maßhst. und
 endigt an der Kurvenstraße.

1.3 Solbein Herm., Eisen-
 bahn-Amtmann.

- 1 Besel Jaf., EisenbDZusp.
 2 Schulte Wilh., EisenbJngen.
 4 Heidt Rob., ReichsWstn.

2.1, 2 u. 4 Bad. Frauen-
 verein.

- 1 Hofmann Wilh., MinDMech-
 Nat.
 Neuer Lina, Be.
 2 Kopp Adolf, DMegMat.
 Kopp Anna, DFrörsterBe.
 3 Wagner Ed., Handelsvertreter-
 Be.
 4 Meinhens Johs., MinDMech-
 Nat.
 Triton Verlag, Jnb. Kob.
 Pflüger, Musikverlagsanstalt.
 5 Weiß Rant., BSchaffner.

Georg Fleischmann
 Augustastraße 9 • Telefon 2724.

Immobilien, Hypotheken und Finanzierungen.
 Vermittlung von Geschäftsräumen u. Geschäften
 aller Art.

Linke Seite

- 1. **Juchs Adolf**, Dipl.Ingenieur.
- 2. **Schlein Peter**, Eisenb.Direkt.
- 3. **Reiser Ema**, We.
- 4. **Boys Anna**, DörflerWe.
- 5. **Schumann Karl**, Bezirksvorst.
- 6. **Wimmer Anna** Kreisl v., Hölzlerin.
- 7. **Schäfer Max**, Prof.
- 8. **Schäfer Stef.**, Staatsbauhüter.
- 9. **Wolke Alfons**, Schaupielers.
- 10. **Müller Karl**, Monteur.

Graf Specht-Straße.

Stadtplan D 14.15. PW Dur.
Indemur. FM Schuchl. 1.
Graf Specht, Stadtschulrat,
geb. 1857, gest. 1917.

Linke Seite.

- 1. ***Stadtgemeinde Karls-**
mühle.
- 1. **Doppler Friedr.**, Schreiner.
- 2. **Schäfer Emil**, Dentist Frau,
Kantier.
- 3. **Warte Karl**, Maurer.
- 4. **Schlemminger Ludw.**, Schlosser.
- 5. **Karl Heinz**, Steinbruder.
- 6. **Waltz Anton**, Friseur.
- 7. **Schumann Joh.**, NotenM.
- 8. **Schmitt Theod.**, Eisenb.Offiz.
- 9. **Karl Kramant.**, städt. Arb.
- 10. **Maria Ludw.**, Schlosser.
- 11. ***Stadtgemeinde Karls-**
mühle.
- 1. **Reich Joh.**, EisenbSchaffner.
- 2. **Wendler Albert**, MaschSchloss.
- 3. **Jung Jul.**, Flechner u. Install.
- 4. **Bender Heinz**, Schlosser.
- 5. **Waltz Anton**, EisenbSchaffner.
- 6. **Schuler Ernst**, Afm.
- 7. **Hoff Georg**, SchuhmacherM.
- 8. **Kemmel Anton**, Flechner- und
Install.
- 9. **Waltz Wilh.**, Schlosser.
- 10. ***Stadtgemeinde Karls-**
mühle.
- 1. **Zornuth Georg**, StadtGemein-
de.
- 2. **Wemmer Math.**, HausM.
- 3. **Waltz Heinz**, Eisenb.Offiz.
- 4. **Wittenmayer Leonhard**, Werk-
Mitt.
- 11. ***Stadtgemeinde Karls-**
mühle.
- 1. **Waltz Wilhelm**, Maler.
- 2. **Reich Anton**, Bärtenm.,
Klempner.
- 3. **Wittenmayer Theod.**, Maler.
- 4. **Waltz Wilh.**, Schlosser.
- 5. **Wittenmayer Karl**, EisenbSchaffner.
- 6. **Horn Elin**, Flechner.
- 7. **Walter Elin**, Flechner.
- 12. ***Stadtgemeinde Karls-**
mühle.
- 1. **Waltz Wilh.**, Wagenfabr.
- 2. **Wemmer Math.**, Inst.
- 3. **Waltz Anton**, Inst.
- 4. **Reich Anton**, WarenVgt.

No. Linke Seite

- 3. **Ehle Karl**, Flechner.
- 4. **Musilowski Edm.**, Monteur.
- 5. **Eberwein Emil**, SchlosserM.
- 6. **Waltz Karl**, Flechner.
- 11. ***Stadtgemeinde Karls-**
ruhe.
- 1. **Eintoth Aug.**, Telegraphfabr.
- 2. **Erbacher Herm.**, Dreher.
- 3. **Witzmann Joh.**, Eisenb-
Schaffner.
- 4. **Seib Otto**, Bäcker.
- 5. **Waltz Wilh.**, EisenbWagen-
fabr.
- 6. **Niederbühl Hugo**, EisenbSchaffner
- 7. **Waltz Herm.**, EisenbWagen-
fabr.
- 8. **Waltz Friedr.**, Maler.
- 13. ***Stadtgemeinde Karls-**
ruhe.
- 1. **Waltz Friedr.**, EisenbSchaffner
- 2. **Waltz Herm.**, WerkSchreiber.
- 3. **Waltz Karl**, Maler.
- 4. **Waltz Aug.**, HausM.
- 5. **Jung Herm.**, Stadtrat und
Abketter.
- 6. **Dietrich Michael**, SchneiderM.
- 7. **Waltz Rud.**, WerkM.

Sperlinggasse.

(Rüppurr)

Stadtplan Nebenstraße,
PW Langest. 69.
FM Hedenweg 24.

Beginnt am Hedenweg und endigt
an der Herrenasberstraße.

Gartenstadt Karlsruhe,

e. G. m. b. H.

Linke Seite.

- 1. **Schwald Ad.**, Münzass.
- 2. **z. D.**
- 3. **Ludwig Ernst**, Vofzführ.
- 4. **Walter Heinz**, Eisenb-
Schaffner.
- 5. **Vogel Georg**, Eisen-
Schaffner.
- 6. **Fischer Ad.**, Zugführer.
- 7. **Nabolt Rob.**, Schlosser.
- 8. **Köchlin Karl**, Rangierer.
- 9. **Schilling Aug.**, Vofzführ.
- 10. **Horn Friedr.**, Vorarb.
- 11. **Waltz Emma**, Schneiderin.
- 12. **Friedrich Wilh.**, Masch-
Wärter.
- 13. **Ernst Heinrich**, Vofzführ.
- 14. **a. D.**
- 15. **Grafher Heinz**, Eisenb-
SekrWe.

No. Rechte Seite.

- 2. **Heidinger Lina**, Privat.
- 3. **Fortwängler Eman.**,
MaschSeher.
- 4. **Waltz Konst.**, SchreinerWe.
- 5. **Schädel Jak.**, Theaterdn.
- 6. **Schädel Rob.**, Afm.
- 7. **Englert Ant.**, Maler.
- 8. **Kleinhaus Karl**, Schrift-
seher.
- 9. **Vogel Kilian**, HeizerWe.
- 10. **Defer Christ.**, Schlosser.
- 11. **Schmitt Jul.**, MaschArb.
- 12. **Geiger Franz**, Amts-
Dsch.
- 13. **Gruner Emil**, Schlosser.
- 14. **Walter Friedr.**, Eisen-
Schaffner.

Kleine Spital-Straße.

Stadtplan C 13. PW Wendels-
sohnplatz 1. FM Wierth. 29 (Ge-
werbeschule) und Waldhornstr. 55
Beginnt an der Markgrafenstr. bei
Nr. 8 und mündet wieder in die-
selbe bei Nr. 22.

Linke Seite

- 1. ***Gildenbrand Edmund**,
Priv.
- 1a. ***Hammer, Amalie.**
- 2. **Reising Luise**, Pension.
- 3. ***Busch Jul.**, Afm. in
Straßburg.
- 4. **Müller Herm.**, Mechaniker.
- 5. **Wolff Karl**, Schreiner
(Frau).
- 6. **Starwada Frz.**, Schreiner
(Frau).

Rechte Seite.

- 1. ***Hilger Elise**, Afm. Frau.
- 2. **Wiedlein Annemarie**, Haus-
wirtin.
- 3. **Stauch Heinrich**, Schriftf.
Frau.
- 4. ***Stauffert Max**, Tapezier
Erben.
- 5. **Dietendec Josefa**, Pension.
- 6. **Halter Jul.**, AfmWe.
- 7. ***Dennig W.**, Schiefer-
dederM.
- 8. **Dominatschec Maria**, Adchin.
- 9. **Schreiber Karl**, Afm.
- 10. **Hierlwagen Angelina**, Wirt-
schafterin.

Wilhelm Braunnagel

Krawattenseide

Spezialhaus für Herrenstraße 7 : : Fernsprecher 2827

Paul Drollinger
Nahrungsmittelfabrik

Sofienstraße 117 a Fabrikation von:
Fernsprecher 3753 Keks · Zwieback · Paniermehl

No. Rechte Seite.

14. *Gültling Karol., Hilfsarbeiterin.
Stieber Frieda, Wirtschaftlerin.
16. *Beher Heinrich, Privat in Ettlingen (Frau).
Bauer Karl, Pension.

Stabel-Straße.

Stadtplan B 9. **PW** Mühlburger-
tor. **FM** Nördl. Bildprom. 1.
Anton von Stabel,
bad. Staatsminister,
geb. 1806, gest. 1880.

Beginnt an der Mollfest. und
endigt an der Nördl. Bildprom.

Rechte Seite.

- 2.1 u. 2 Koelle Dr. ing. Rob.,
Geh. Kommerzienrat.
- 3 Ganzer Fritz, DiplIng.
Herz Karl, Präler.
- H1 Bändorff Marg., Redakt.
4. *Homburger Jul., Kfm.
in Rotterdam.
- 1 Schönwalter Alb., Kfm.
2 Holz Dr. Herm., Bildhauer und
Prof. a. D.
- 6.1 Veil Franz, KfmWe.
2 Mügner Fritz, FZub.
8. *Ordenstein Heine., Hofr-
We.
- 1 Geropp Johs., Fabrikant.
2 Fuchs Herm., Kfm.
10. *Moser Dr. Karl, Prof., in
Zürich.
- 1 Winterhalder Georg, Fabrik.
2 Bieringer Karl, Vorst. des Lan-
desverb. d. bad. HotelZub.
- + Maximilianst. +
12. Oberrechnungskammer.
- 1 Burm Ludwig, Maschinist.
2 Märker Wilh., HausW.
3 Peters Aug., LadeM.
3 Brand Sch., GehDZimrat.
Brand Sch., Lehrer.

Am Stadtgarten.

Siehe unter A.

Ständehaus-Straße.

Stadtplan C 11. **PW** Karlsfried-
richst. 16. **FM** Erbspringenst. 18
(Schule).

Beginnt am Landtagsgebäude und
endigt an der Herrenstraße.

1. Kath. Kirchenfond St.
Stephan.
- 1 Kath. Kirchensteuerfasse.
Schneider Geschw., Privat.
- 2 Bruder Rupertus, Stadtmeh-
mer.
- Bruder Theodulfus, Hilfsmeh-
mer.
- 3 Steinbart Franz, MusikZub.

Stefanien-Straße.

Stadtplan B C 10, 11. **PW** Mühl-
burgertor. **FM** Mühlburgertor
P.B. und Hans Thomast. 21.

Großherzogin Stefanie
von Baden,
Gemahlin des Großherzogs Karl,
geb. 1789, gest. 1860.

Beginnt an der Hans Thomast.
beim Justizgebäude zwischen Nr.
7 und 9 und endigt am Mühl-
burgertor.

No. Linke Seite

1. Justiz-Gebäude.
- 4 Kapferer Theod., Amtsgeh.
Schäfer Wilh., DMaschinist.
3. Landesfiskus, Justizver-
waltung.
- 1 Kriminalpolizei.
2 u. 3 Staatsanwaltschaft.
4 Jäger Wilh., HausW.
5. Landesfiskus, Justizver-
waltung.
- 1 Kriminalpolizei.
2 u. 3 Staatsanwaltschaft.
4 Eparen Jos., Amtsgeh.
- H4 Demmer Jaf., Justizstf.
7. *Freydorf Rud. v., GMai-
We.
- 1 Wolf Fortleuis, Damen-
schneiderei.
2 Wirth Dr. med. Hans, Rönt-
genfacharzt.
3 Wolf Jul., Kfm.
4 Fritsch Wilh., Gärtner.
9. J Israelit. Landesstift.
- 2 Lippmann Moses, Kantor und
Lehrer.
3 Joos Rud., Schlosser.
- H1 Maier Rudw., P.Schaffner.
11. *Israelit. Religions-
gemeinschaft in Baden.
- 1 Walter Emma, Sebr.
2 Propfeter Otto, Kunstmaler,
Prof.
3 Rosenberger Katharina, Priv.
13. *Adelsheim Alfred,
Frhr. v.
- 1 Müller Dr. Rud., DGeneral-
arzt a. D.
2 Seutter v. Löben Wilh.,
FrhrGenLtnt. a. D.
Seutter v. Löben Marie,
Frein, Priv.
- H1 Späth Jos., Pianist.
15. *Wette Aug., GOFKratWe.
Erben.
- 1 Wette Bertha, Kunstmalerin.
2 Kroll Otto, Eis. Techn.
Riba v. Ludw., Hofökonomie-
rat a. D.
- H1 Kerber Luise, KanzleiWstf.
Kerber Klara, KanzleiWstf.
- 17.2 May Ant., Kfm.
- 1 Schweizer Heine., WäderWBe.
3 Kleinschmidt Dr. Erich, Bür-
gerM.

No. Linke Seite.

- 4 Schneider Dr. Wast., Chef-
Redakteur der Bad. Presse.
- 5 Winterperst Paula, (Frau)
Pustfrau.
19. *Trautmann Theod.,
Archit.
- 1 Schwarz Christ., BuchhalterWe.
2 Wertheimer Leop., Wein-
kommissär.
3 Hoffmann Wilh., Buchhdl.
4 Weidinger Eug., P.Betriffst-
We.
- H1 Kull Wilh., P.Schaffner.
Trautmann Theod., Baugesch.
- 21.2 Lange Max, SchlosserM.
- 1 Weißer Karl, MinMechNat.
3 Mühl Anna, Priv.
4 Fehler Franz, Fabrikarb.
- H2 Hoffeld Alexander, Lade-
ziererM.
Hoffeld Karl, TapezierM.
23. Schuberg Wilh., MedNat
Erben.
- 1 Schuberg Elise, Privat.
Schuberg Klara, Kunstmalerin.
2 Deutsche democrat. Partei,
Generalsekretariat.
Lafser Ernst, FeinMechaniker.
- 25.1 u. 2 Rahn Dr. Eduard,
prakt. Arzt.
- Rahn-Wolz Dr. Elise, prakt.
Arztin.
- 2 Seb Gidur, Kunstmalerin,
3 Balthaus Joh., keramischer
Maler.
- 27.2 Fischbach Dr. Eug., pr.
Arzt.
- 1 Oberle Karl, EisenDZub.
a. D.
- + Karlst. +
- 29.2 Schönau-Wehr Max Frhr.
v., Generalleutn. We.,
Erz. Erben
- 1 Rothels Alb., Kfm.
2 Schönau-Wehr Moritz, Freib.
v., Kunstmaler.
- 31.1 Baumstark Dr. Arth.,
prakt. ArztWe. u. *Baum-
stark Dr. Rob., Homburg
v. d. S.
- 2 Schubert M., Bücherrevisor.
3 Bernhard Marie, Privat.
Spangenberg Otto, Kfm.
4 Holz Anton, LagArb.
33. *S. K. S. Prinz Magi-
milian.
- 35.2 Goldschmidt Camilla,
Privat.
- 1 Grimm Herm. v., Oberstlnt.
We.
2 Anders Helene v., Priv.
Fuhrmann Magd., Frau
Doktor.
- 3 Blumberg Wilh., HandlBetr-
We.
Seinze Joh., Bankbeamter.

Srinft Hoepfner = Bilfner

Franz Haniel & Cie. G. m. b. H.
Kaiserstraße 231 Fernruf 4855, 4856



Kohlen — Koks
Groß- und Kleinverkauf

Linke Seite.

17. Dietrich Carl, Bildhauer.
 1 Hehl Friedrich, RegBau-
 meister.
 2 Zörz Ferd., Kunstmal.
 3 Witt Dr Hans, Professor, Dir.
 a. LandMuseum.
 18. Hegenhain Pauline, Ge-
 sangslehrerin.
 1 Schweizer Ger., ANw. 5.
 OGericht.
 1 Meißinger Emil, SDInsp.
 19. *Hegenhain Pauline, Ge-
 sangslehrerin.
 1 Kappeler Herm., Uhrm.
 2 Klotz Herm., Kfm.
 3 Meinfried Dr Herm., Prof.
 4 Sellinger Dr Karl, FinBratt.

+ Douglasst. +

20. u. 3. Bad. Landwirt-
 schaftskammer.
 1 Hering Christl., Hausw.
 21. u. 3. Bad. Landwirt-
 schaftskammer.
 22. Gamsb Theod., Architekt.
 1 Kurz Ernst, Kfm.
 2 Böhm Max, DIng.
 3 Kölscher Rud., PfarrrerWe.
 4 Wiede Dr Alfr., RbHoffier Vstf.
 a. d. ZSch.
 23. Gamsb Flora, Priv.
 1 Krauch Herm., Bankbeamter.
 2 Hiesler Leop., KfmWe.
 3 Drilke Hedw., Privat.
 4 Drilke Marie, Malerin.
 24. Landesfiskus, Domänen-
 ärar.
 1 Endograph. Büro.
 2 Krüger Jak., PolWachtM.
 3 Mühlnerbund Karlsruhe.
 4 WasserrechtsBüro.
 5 Kulturbauamt.
 6 VermessAmt.
 7 Wasser- und StraßenbauAmt.
 8 Roeder Theod., RegInsp.
 9 Schwarz Karl, SchreinerM.
 10 Eichamt.

+ Dirscht. +

25. *Jost Ludw., Prof. in Hei-
 delberg u. Gen.
 1 Roerster Friedr., DiplIng.
 2 Schauberg Dr Georg, DLKat.
 26. *Weil Nath., PrivWe.
 1 Hinneke Feinr., DirektorWe.
 2 Steau Dr Anth., RegKat.
 3 Red Marie, Bilderin.
 4 Krämer Jos., DVstSchr.
 27. *Schneider Otto, Kfm.
 1 Züggelmann Alb., Tapezier.
 2 Ewell Alice, Büroborschn.
 3 Zreber Dr Fritz, Zahnarat.
 4 Zreber Emil, DBollinsp.
 5 Gottschall Heint., DFeisb-
 setzWe.
 28. *Fischer Franz, Weingroß-
 hdl.
 1 Hamler Friedr., Priv.
 2 Hamler Ludw., LGKat.

Linke Seite.

- 3 Consbruch Ost. v., Oberst-
 leutn. a. D.
 4 Nagel Aug., Kfm.
 5 Klähr Lina, Bugfran.
 6 Mai Aug., Stadtagl.
 H1 Durand Theod., MalerGesch.
 61.1 Probst Andreas, Kfm.
 2 Boech Cäcille, Priv.
 63.2 Nachmann Otto, Kfm.
 1 Bonning Luise, Frau, Priv.
 3 Herzog Mart., EisenBetrVstf.
 65.3 Kozmann Bernh., Bau-
 rat u. Prof. a. D., selbst.
 PrivArchitekt u. Geschw.
 1 Pähler Phil., DVStf.
 2 Selbinger Dr Paul Alb., Stadt-
 arzt.
 3 Kozmann Kolf, Kfm.
 4 Häfner Felix, Weinstommisfar.
 67.2 Pleus Paul, BezDir.
 1 Jduna, BersGef. (Miro).
 3 Friedrich Joh., TelStfWe.
 H1 Gantler Karl Friedr., Berw-
 Insp.
 69.2 Dienger Karl, Prof. a. D.
 1 Bogenstäh Wilh., Zugführ.
 3 Schweizer Stefan, KfmWe.
 4 Reichert Otto, Schlosser.
 71.2 Neumann Dr. Max, Ner-
 venarzt.
 1 Altmann Herm., KfmWe.
 Altmann Ludw., Kfm.
 3 Wittel Adalb., DInsp.
 Mendelssohn Bartholdy Karl,
 ProfessorWe.
 4 Holz Lina, Privat.
 4 Wölmer Wilh., PSchaffner.
 + Leopoldst. +

Rechte Seite.

- 2.2 Wehrle Isabella, Geh-
 rerin a. D.
 1 Lorek Lulas, ReichsbantD-
 Gelbhauer.
 2 Wehrle Hedw., Priv.
 Wehrle Arth., Kunstbild-
 hauer.
 4. *Kratz Karl, Notariats-
 insp. Erben.
 1 Schmitt Christl., Bibliothekar
 2 Jäger Lucas, LehrerWe.
 3 Seyfried Karl Aug., Redakt.
 3 Beisel Friedr., DRachNatWe.
 4 Schneider Karl, Ingen.
 6. *Pippelius Karl, Metzger-
 M.
 1 Ribhaupt Dr. Friedr., GAg
 KatWe.
 2 Gutmann Dr. Emil, Ingen.,
 Gewerbelehrer.
 8.2 Geisendörfer Ludw.,
 PrivWe.
 1 Rittner Adolf, Prof.
 10.2 Meher-Ragened Wilhelm,
 RittMWe.
 1 Eggers Herm., RKat.
 3 Heber Dr Hellmut, PrivDoz.
 H2 Erika Ost., Friseur.

Rechte Seite.

12. *Gros Joh., Metzger u.
 Wirt.
 1 Klein Aurelie, Privat.
 2 Sanden v. Kurt, Prof.
 14. *Göler v. Nabensburg
 Sigm. Frhr., MajorWe.
 Erben.
 1 Göler Stefanie, Freistf. v.,
 Priv.
 2 Teuffel Giss., Frbr. v., a.
 o. Prof. a. d. ZSchSch.,
 selbst. PrivArchitekt.
 H1 Arnold Aug., Lohnbuchhalter
 2 Berner Dr. phil. Fritz, Bild-
 hauer.
 3 Könta Fritz, Bankbeamt.
 16. Scheffel Witt. v., RHer-
 We.
 18. *Allmann Dr. Karl, GRat-
 We., Erben.
 1 Allmann Karl, Generalmajor
 a. D.
 2 Roeder v. Diersburg Ferd.,
 Frbr., Generalmajor 3. D.
 3 Berg Fritz v., Oberst a. D.
 We.
 20.2 Wagner Dr. Herm.,
 Frauenarzt.
 1 Wagner Dora, Priv.
 22. *Landesfiskus, Domänen-
 ärar.
 1 Schreiber Martha, Kranken-
 Schwester.
 2 Fischer Ernst, Kirchenrat,
 D Hofprediaer.
 3 Fischer Herm., Kirchenndn.
 24. *Beck Ferd. v., General-
 leutn.
 1 Seifbröner Rud., PrivWe.
 2 Krüger Ferd., Bankdirekt
 26. *Kreßmann Alb., Major
 a. D. (Garten).
 28. Staatsgeb. (Münzstätte).
 1 Beuvinvestion.
 2 Lehrenbach Martin, RegKat.
 3 Schofer Math., Schbm.
 2 Dahlinger Ernst, DVaurat.
 4 Naumann Erich, DVergat.
 + Seminarst. +
 30.2 Münzesheimer Adolf,
 ZahnarztWe.
 1 Gewerksbund d. Angest.
 (G.D.M.) mit Krankentass.)
 Münzesheimer Sofie, Priv.
 2 Carr Hans, DiplIngen.
 3 Maher Mart., Kfm.
 4 Erb Alfr., Techniker.
 32.2 Gulat-Wellenburg May
 v., DÄmtm. a. D.
 1 Bad. Landwirtschaftskammer,
 Flachs- u. Hanfwerke.
 3 Seebold Aug., Baurat.
 4 Wagner Karl, RchNatWe.
 H2 Herr Herm., Kassendi.
 3 Bedtolf Lina, Kassistin.
 4 Geisendörfer Friedr., Schloss.
 Maier Hans, Buchhalter.

Kirsch- und Zwetschgenwasser / Weber & Albrecht Rippurenstraße 54 Feinsprecher 5505

Landesbank für Haus- u. Grundbesitz e.G.m.b.H. An- und Verkauf von Wert- Kaiserallee 4
 papieren (Stahlkammer). Telephon 5846
 Bank und Sparkasse des organisierten Grund- und Hausbesitzes.

Telefon 91. 1987
Grabdenkmäler
 Karl Wilhelmstraße Nr. 90
 (am Endpunkt der Straßenbahn)
Carl Westermann,

- No. Rechte Seite.
- 34.2 Wohlwend Karl, Architekt.
 1 Jung Hans, Prof. u. Arch.
 H1 Wohlwend Karl, Baugesch.
 2 Stöbl Jos., Amts-Geb.
36. Trübner Joh. Georg.
 1 Schmid Franz, Mat u. MinDir.
38. *Deimling Dr. A., Prof-We. Erben.
 1 Stoll Wilh., PerioZusp. Stoll-Neumann, vornehmer Damenpub.
 2 Deimling Anna, Priv. Schaefer Dr. med. Herm., homöopath. Arzt (Paris).
 3 Mayer Christ., Arb.
- 40.3 Zippelius Hans Adam, selbst. PrivArchit. (Frau).
 1 Deutschnat. Volkspartei. Edäth Georg, Hsdn.
 2 Horn Dr. Arn., Advv.
 3 Zippelius Dora, Malerin.
- 42.2 Müller Georgine, Priv.
 1 Grüning Dr. phil. Herbert, DiplChem.
 2 Eberlein Kurt Karl, Dr. phil. Pfst. a. d. Bad. Kunsthalle.
 3 Schaller Hugo, Jungen. a. D. H3 Hummel Luise, Priv.
- 44.2 Wihert Dr. Ant., GenD- Arzt a. D.
 1 Fürst Peter, GeschNührer. H1 Vogel Ostl., Chauffeur.
46. Kay Dr. Karl, Augenarzt.
48. *Trübner Jörg., Student.
- 50.2 Trübner Jörg., Student.
 1 Curjel Dr. Hans, Arch.
 2 Kuhn Rob., Dr. med., Frauen-Arzt.
 3 Grundel Herm., Lehrer.
- 52.2 Glockner Karl, ORegMat, Oberst a. D. und *Glockner Dr. Herm., Regierungsrat.
 1 Mayer Dr. Max, Prof.
- 54.2 Steinel Leop., Verbands-dir.
 1 HaftbladtVersAnst. d. bad. Landvolkammer.
 3 Schäfer Lina, Wärogeb. Wiskirchen Maria, Handels-Angestellte.
- 56.3 Baag Friedr., Kassier a. D.
 1 Mayer Luise, Priv.
 2 Nebel Andr., Zeichenlehrer.
 3 Grimm Elise, Priv.
- 58.1 Baumann Hans, Kfm. u. Geschw.
 2 Ludwigs Dr. C. S., Sach-arzt.
 3 Sondheim Herm., Kfm.
 4 Mittner Karl, Pfst.
 H1 Karlsruher Volksblatt. Pfeiffer Otto, Eisenwaren-Großhandlg. Schwarz Karl, JustGesch.

- No. Rechte Seite.
- 2 Baur Herm., Kunstmaler (Atelier.)
 3 Brünner Hans, Kunstmaler (Atelier.)
 Frau Karl, Angest.
 Frau Ludw., FabrikBe. (Seitenbau).
- 60.2 Fröhlich Wilh., Vergolder.
 1 Trouslard & Rieg, Vergold.
62. *Ludowici Karl, Fabrik.
 1 Bar Wilh., Kfm.
 2 Renz Ludw., Eleftr. Treb Alb., Lehrer a. D.
 3 Lehr Friedr., Kfm.
 H1 Elektra Karlsruhe, u. Renz, eleftromech. Werkstätte.
 2 Dann Heimr., MaschSchlosser.
64. *Gallois Moritz v., Ingen., Chemiker.
 1 Ring Herm., Bildhauer. Merkle Th., Kfm.
 2 Zuffall Dr. Max, prakt. Arzt
 H1 Hindenlang Hans, FortM.
- 66.2 Ellinger Dr. Alb., Augen-arztWe.
 1 Gille Wilh., Eisengroßhdlg.
 3 Eichard Walter, Arb.
 Fuchs Bernh., Kfm.
 Roed Karl, Ingen.
68. Bendiger Dr. Alfons, Hofrat, pr. Arzt.
 H1 Grimm Alois, Kassenbote.
 2 Weiler Hellmuth, Kfm.
70. *Bendiger Dr. Alfons, Hofrat, pr. Arzt.
 1 Lünzmann Anna u. Pauline Hauptlehrerinnen.
 3 Schmidt Christ., Volk. a. D.
- 72.2 Haid Dr. Matth., GehMat We.
 1 Caffe Walter von, MajorWe.
74. Bad. Landesverein vom roten Kreuz.
 1 Finkenzeiler Emil, Automob.-Vertr. Bad. Landesverb. s. Bel. d. Inberkulose. Sanitätskolonne, freiwillige.
 2 Koepfer Eug., Fabrikant.
 3 Arbeitersekt. d. Ortsausschub Karlsruhe d. A. D. G. V. Herrmann Joh., StatVorst. a. D.
 4 Kramer Othmar, Kraftwagenf. H1 Krug Emil, Kraftwagenf.
76. *Bad. Landesverein vom roten Kreuz.
 1 Schach Theod., SchneiderM.
 2 Rauthinger Ewald, Dipl.-Handelslehr.
 3 Peter Karl, Rechtsanw. Schmidt Verla, Lehrerin.
 H1 Schill Wilh., Priv. Schilling Ostl., RottenM.
78. *Vogel Sam., PrivWe-Erben.
 1 Huber Jaf., Leont., Priv.
 2 Vogel Salb., Fabrik.
 3 Muth Alf., TelMstWe.

- No. Rechte Seite.
80. *Bezirksbauamt.
 3 Niedinger Phil., PolMst.
82. *Landesfiskus, Unterrichtsverwaltung.
 1 Freitag Adolf, KfmM.
 3 Bergmann Jul., Prof. a. D.
- 84.1 Heinzler Eug., Kauf-beamter.
 1 Heinsler Verh., KfmWe.
 2 Schäfer Ostl., ORegMatWe.
 3 Spiesberger Alois, Sattler.
86. Kausch Heimr. Leop., Kfm.
- 88.2 Preuß. Beamtenverein Hannover a. G., Bezirks-direktion Baden u. Württemberg.
 1 Hammerstiel Karl, Buch-druckereibef. Ostertag Eduard, VertWekt.
 2 Beeg Eno, Eisenbahnbef. Deutsche Beamten-Feuerver-sicherung Berlin, Hauptver-waltungsstelle Baden.
 3 Eugen Tisch, Kfm.
 4 Weinländer Karl, Staatsrat, Ministerialdirektor a. D.
 4 Rain Ludwig, Reisender.
- 90.2 Eberlein Ludw., Major a. D. (Frau).
 1 Galoffstein v. u. s. Jul., Frh. u. Oberstlt. a. D.
 H1 Mailenbader Friedr., Elef-trotechniker.
- 92.2 Schlichting Joach v., Oberstleutn. (Frau).
 1 Mall Ostl., Fabrikant.
 3 Froben Freim v., Malbilde We., Priv.
- 94.1 Winkermann & Cie., G. m. b. H.
 2 Gehorsam Emil, ZivilIngen.
 3 Weisklum Dr. Ador, prakt. Arzt.
 4 Nehr Friedr., Prof., Kunst-maler.
 5 Baag Maria, Malerin.
- 96.3 Zeumer Wilh., Kfm.
 1 Boehm Karl v., OberstWe.
 2 Schrebbögg Georg, Bildbauer u. Prof.
 4 Widmer Verla, Privat.
98. Karl-Friedrich-Leopold- und Sofientiftung.
 Adam Anna, Priv.
 Arbeit Hermine, Priv.
 Bartholomä Gustl., ArchWe.
 Bauer Verla, ChemikerWe.
 Bauer Mina We.
 Mayer Philomena, Privat.
 Bednisch Mich., KfmBeamtWe.
 Bender Christ., WirtWe.
 Bender Friedr., Buchhändler We.
 Benzinger Ludw., Architekt a. D.
 Verblinger Anna, Priv.
 Boos Agnes, Priv.
 Vorbo Emilie, Priv.

Georg Fleischmann Spezialgeschäft für Immobilien u. Hypotheken
 Augustastr. 9 • Telefon 2724.
 Handelsg. eingetr. Firma.

Rechte Seite.

- Cob Luise, Priv.
 Dabert Ga., BerwMWe.
 Duffault Karl, Kunstmaler.
 Eberhardt Ludw., LehrerWe.
 Eberhardt Jul., RchMat a. D.
 Ehrismann Emil, PrivWe.
 Farnb Andr., GlaserWe.
 Frey Abr., BerwDir.
 Freisch Alb., techn. KstWe.,
 Priv.
 Gna Val., MagMWe.
 Gentschall Friedr., Grenzton-
 trollWe.
 Graf Sofie, Pförtnerin.
 Haer Georg, WerMWe.
 Häftele Ludw., TapezierWe.
 Hantel Herm., Priv.
 Hammeter Gust., VerwalterWe
 Hay Stefanie, WirtWe.
 Hecht Charl., Priv.
 Helsenstein Joh., Schreiner.
 Hell Marie, BauatWe.
 Helmle Emilie, Priv.
 Hemberger Adolf, PrivWe.
 Hemberle Ernestine, Privat.
 Herold Johann, Privat.
 Heureute Franz, PrivWe.
 Höck Rud., Kfm.
 Höck Frieda, Kammerfängerin
 a. D.
 Hoffmann Ed., Kfm.
 Höfflicher Max, SilberarbWe.
 Holstein Luise, Privat.
 Hördt Adolf, Kfm.
 Hummel Emma, Priv.
 Ihle Frieda, Priv.
 Kahn Karl, KfmWe.
 Kappler Lina, TelSehn.
 a. D.
 Kern Mina, Priv.
 Kiefer Frieda, Priv.
 Kilian Lina, Priv.
 Kirchenbauer Art., BüroAng.
 Kirsch Marie, Priv.
 Klumpp Luise, Priv.
 Köhli Geora, Priv.
 Kobar Joh., SchneiderMWe.
 Köpfer Joh., Georg, Priv.
 Kreidler Helene, Privat.
 Krieg Luise, Priv.
 Kadner Emilie, Priv.
 Lampert Jos., SiebmWe.
 Lautenschläger Lina, Priv.
 Lehmann Sofie, Schneiderin.
 Lindner Karoline, Priv.
 Maier Jos., RektorWe.
 Malzacher Otto, KfmWe.
 Maul Marie, Priv.
 Meber Lina, Priv.
 Miethe Fr. W., Privat.
 Müller Friedr., Kfist
 Roe Julie, Privat.
 Ofte Emma v. OberstWe.
 Otto Amalie, Priv.
 Pflüßig Karl, SchneiderMWe.
 Reich Frieda, Kanzleifstn.
 Nagel Emma, Priv.
 Reiter Luise, Privat.
 Reichardt Ludw., KfmWe.
 Reisen Thella, Priv.
 Reuber Wilh., Dir. a. D.
 Schüdel Heinr., Kammermu-
 ser a. D.
 Schade Johanna, Privat.
 Schöber Johanna, PrivatWe.
 Schott Jos., GStkWe.
 Schuster Friedr., Oberstfkn.
 a. D.

No. Rechte Seite.

- Schütz Leop., Chorsänger
 a. D.
 Schütz Pauline, Priv.
 Schweizer Amalie, Priv.
 Stry Luise, Priv.
 Stübli Alb., KfmWe.
 Stein Karoline, Priv.
 Trabinger Karl, Kanzleirat,
 a. D.
 Tschummb Emma, Priv.
 Vogel Pauline, PrivWe.
 Waibel Friederike, Privat.
 Weber Mädchen, Privat.
 Weber Luise, Privat.
 Weiss Herm., RchMatWe.
 Weiser Wilh., GraveurWe.
 Wenglein Ant., PrivWe.
 Wilhelm Pauline, Privat.
 Wilker Otto, Kfm.
 Wolpert Angeline, Priv.
 Würter Dr. Karl, Rechtsanw.
 We.
 Zippener Amalie, KfmWe.

Stein-Straße.

Stadtplan D 12, 13. PW Men-
 delssohnplatz 1. FM Adlerst. 29
 (Gewerbeschule) u. Mendelssohn-
 platz 29.

Beginnt am Mendelssohnplatz u.
 mündet am westlichen Ende des
 Liebelplatzes in die Markgrafenst.

Linke Seite

- 1.1 Zischka Wenzel, Schmied-
 We.
 1 Zischka Ed., Festrotechn.
 2 Dürr Ludw., Arbeiter.
 3 Hill Joh., WagenM. a. D.
 4 Romann Friedr., Bildh.
 3.1 Häring Emil, BlechnerM.
 2 Sed Jos., Renner.
 3 Schleich Mart., Schuhm.
 4 Allbach Johs., Händler.
 Allbach Oskar, Dentist.
 5 Hartwig Jul., StädtArb.
 H1 Häring Emil, BlechnerM.
 (Werstl.).
 2 Weber Adolf, Monteur.
 5.2 Hammer Johs. Kohlen-
 hdlWe.
 1 Hammer Friedr., Holz- u.
 Kohlenhdlg.
 2 Klein Adolf, KfmWe.
 3 Frank Levi, Tapeziergesch.
 4 Schmitt Herm., Badnarb.
 Schöck Georg, WechnerFrau.
 7. *Weisenburger Gottfr.,
 Forzheim.
 1 Straub Georg, Spezereihdlg.
 2 Reist Karl, Schuhm.
 Nägels Friedr., Buchhalter.
 3 Sched Karl, WerfährerWe.
 4 Koch Heinr., DMont.
 5 Schmitt Ferd., Korbm.
 H2 Koch Karl, StädtArb.
 3 Berndt Jos., Händler.
 4 Wischo Konr., Arb.

No. Linke Seite.

- 9.2 Knoch Martin, Wirt.
 1 Wirtsch. z. Paulaner.
 2 Stolz Friedr., Schlosser.
 3 Bonnet Karl, Badnarb.
 Kunz Rich., Tagl.
 4 Frank Anna, Kassiererin.
 H2 Roth Karl, Schuhm.
 11. *Zapf Otto, Bergmann in
 Freimengen.
 1 Richter Herm., SattlerM.
 2 Rahn Kath., Kfm.
 3 Gerst Wolf, Lehrer.
 Kramer Dr. Jul., We.
 4 Hill Wilh., MaschArb.
 Pola Joh., MagArb. Frau.
 Walter Leop., Fabrikarb.
 H1 Siegmann Phil., Steinbauer-
 We.
 2 Boller Phil., Partettleger.
 Schwedes Nat., Privat.
 13.2 Stieß Otto, Buchdrude-
 reibef.
 1 Stieß Ernst, Buchdruckerei.
 2 Stieß Ernst, Priv.
 3 Mischke Alf., ChemikerWe.
 Moser Jos., Drogist.
 15.1 Schuster Theod., Metz-
 gerM.
 1 Schwiber Herm., Kfm.
 + Adlerst. +
 17. Schumann-Rückert, Hotelier.
 Hotel zur Gold. Traube, 753.
 19. *Badenia, A.-G. für
 Druck und Verlag.
 1 Lippelt Friedr., Schuhm.
 2 Jöhner Wilh., Verlagsdir.
 3 Ranner Rob., BetrLeiter.
 H1 Mairch Franz, Waschanstalt.
 21. *Badenia, A.-G. für
 Druck und Verlag.
 1 Auer Andr., Drogist.
 2 Blumenstetter Jos., SchM.
 3 Roe Rich., RedZusth. a. D.
 Schrödfeder Karl, SchreinM
 H2 Sigel Andr., Wagner.
 23.4 Albrecht Arth., Druckerei-
 bef.
 1 Godner Rich., Lithogr. Anst.
 Buch u. Steindruckerei.
 Kühn Wilh., Gescht.
 2 Strauß Gebr., Maßgesch.
 Strauß Jonas, Kfm.
 3 Giefeler Emil, Renner.
 Saldemann Eduard, Kfm.
 Niedemann Ludw., Reinbdl.
 4 Auth Ant., DRKassenrentant
 5 Dose Wilh., Chorsänger.
 Saul Gust., Steindrucker.
 H1 Albrecht & Co., Arth., Kunst-
 Drucker.
 Städt. Pfandlokal.
 2 Laubert Magda., MissSchweft
 2 Meßger Aug., Stadtdn. a. D.
 25.2 Berg Bernh., Kfm. u.
 Gen.
 1 Feldman Andr., Kfm.
 2 Bühler-Seezmüller Verta,
 Damenschneiderei.
 3 Bühler Franz, Maler.
 H1 Berg & Strauß, Eisenhdlg.
 Südd. Metallgefellsch. m.b.H.

Wilhelm Braunnagel
 Spezialhaus für
 Herrenstoffe
 Herrenstraße 7 :-: Fernsprecher 2827

Paul Drollinger
 = Nahrungsmittelfabrik =

Sofienstr. 117 a Spezialbrote: Fernspr. 3753 Schlüterbrot, Vollkornbrot, Grahambrot

Soepfner=Bräu — Das Qualitätsbier

- No. Linke Seite.
- 27.2 Augenstein Karl, BauM=We.
 1 Roth Georg, SändlerWe. Stadt Seintr., ConditorM.
 2 Augenstein Karl, Architekt.
 3 Glodner Ad. alt, Priv. Rogg Friedr., Instalt.
 4 Rogg Karl, KfmWe.
 4 Vaterlos Karl, Schneidbergesch Wanner Emil, Kfm.
 H1 Wolf Dan., SchneiderM. (Werkst.)
 2 Naholt Wdm., Schreiner. Häger Hof., Schöfer.
 Kornmüller Jaf., Waschlrb. Röhn Ant., BahnarbWe. Schmidt Paul, Schreibgeh.
- 29.2 Fischer Franz, Weinhandl. (Frau).
 1 Hande Fritz, Dpernfänger, u. BerwJnsph. a. Landes-theater.
 3 Rlaettner Karl, Apotheker. Rlaettner Wilh., Korpsstabs-beterWe. Strattbaus Karl, Korps-rokaratWe.
 4 Gehring Gust., Kontroleur. Westermann Alb., Buchdruder
- H1 Fischer & Cie., Franz Wein-bdg.
 Gehres & Schmidt, Kohlen- und Holzhandlung (Wiro).
 3 Burlardin Ant., Wstt. Daum Leo, Schneider. Kaiser Wilh., Dreher. Münch Hugo, GefängnisWuff
 4 Armbruster Georg, FabrWrb. Buchleither K. Fr., Bolker. Kast Daniel, SchuhMWe.
- 31.2 Wagner Otto KfmWe.
 1 Bonner Luise, Näherin. Geiskendörfer L. Söhne, Kunstbruderei, Graphische Anstalt. Plaub Jaf., Priv. Wagner B., Lithogr. Anstalt.
- H2 Juoenbund f. entsh. Chri- stentum.
- Rechte Seite.
- 2.* Pfannkuch G. m. b. H.
 1 Pfannkuch & Co., Kolonialw. (Fil.).
 2 Ditsch Phil., SchneiderMWe.
 3 Walter Max, Filialleiter.
 4 Catoir Karl, Dreher. Catoir Wilh., Präter.
- 4.* Brauerei Heinr. Fels, G. m. b. H.
 1 Wirtsch. z. gold. Hecht.
 2 Degler Wilh., Koch u. Wirt. Eberhardt Wilh., Schuhm.
 3 Lamprecht Karl, DiebWe.
 4 Kurrle Wilh., Schöfer. Steimer Thom., Schneidgesch.
- 6.1 u. 2 Epple Karl, Möbel-hdl.
 3 Kaufmann Helene We., Priv.
 4 Schelauße Hof., DStSekr.

- No. Rechte Seite.
- 8.3 Hornberger Gg., ZugM=We.
 1 Buske Paul, Friseur.
 2 Schmitt Wilh., BuchhalterWe.
 4 Schneider Rich., Kfm.
- 10.1 Ditscherich Aug., Kfm., Kolonialwaren.
 2 Holz Wilh., Kfm.
 3 Feil Hof., SchneiderM. Genle Hof., HolzwaM.
 4 Beder Raf., TaglWe. Herzog Wilh., KfmWe.
- 12.1 Henn Wilh., OSchaffner a. D.
 2 Lehmann Bernh., Agent.
 3 Fall Leop., Diener.
 4 Wolf Jaf., Synagogendn.
- 14.1 u. 2 Weiß Wilh., Blech-nerM.
 3 Hanselmann Friedr., Gutmch.
 4 Maier Wilh., BahnarbWe.
 5 Köhler Franz, Tagl.
- 16.* Diehl Dav., Sekretär.
 1 Kubn Gotfr., TierhblWe. Schmid Karl, StWst.
 2 Rudloff Wilh., KrankenW. Schabhaule Math., Schneidn.
 3 König Joh. BürodW. König Joh., Amtsdn. Müller Hans, Kfm.
 4 Kösch Jaf., WerkMWe.
 4 Burlari Phil., Kubrtn. Dunsels Karl, Färber.
- H1 Weineich Friedr., Rangierer.
 2 Spänte Theob., Schneider.
 3 Oberader Heinr., StbWrb.
- 18.* Pfeiffer Fr. Wilh., Kfm. in Durlach.
 1 Friescher Retor., Schriftföber. Kettler Jaf., BuchbinderWe.
 2 Kampacher Friedr., Kfm. Zimmermann Rud., Chausf.
 3 Freiburger Wilh., Desinfekt. Fritz Karl, Bankbeamter. Fritz Karl, Schmied.
- H1 Adler & Pfeiffer, G. m. b. H. Mech. Werkstätte. Knobloch Jaf., Blechner. Mühsanug Jaf., Dreher.
- 20.* Stadtgemeinde.
 Stadtschularztstelle Säuglingsfürsorge u. Milchküche des Bad. Frauenber. Schul-hyllinif. Städt. ambulatoische Klinik (Stadtklinik). Kröbelscher Kindergarten. Meß Aug., HausM.

- Stephan-Straße.**
 Stadtplan C 10. PW Karlstor. FM Umalienst. 49.
 Dr. Heinrich v. Stephan, erster Generalpostmeister d. Deutschen Reiches u. Begründer des Weltpostvereins, geb. 1831, gest. 1897.
 Zieht sich südlich des Hauptpostgebäudes von der Karlststraße zur Douglasstraße.
 Postschekamt.
 Huber Karl, OBDir. Huber Karl Otto, HausM.
- Stern-Straße.**
 Stadtplan C 4. PW Garbst. 5. FM Garbst. 5.
 Beginnt an der Lamehst., zieht zuerst in südlicher, dann in östlicher und dann in nördlicher Richtung und endigt wieder an der Lamehst.
- Linke Seite.
- 1.2 Bühler Karl, Tagl. (Frau).
 Baumann Friedr., Zimmerm. Bühler Fritz, Kubrntern. Schmid Adolf, Metzger. Schorb Jaf., TaglWe. Wiemann Peter, Tagl.
- 3.* Bühler Karl, Tagl. (Frau).
 5. Deck Jaf., Steindruder.
 1 Haberader Konr., Laht. Lichtenfels Wilh., Beamter.
- 7.* Köhler Friederike, Priv.
 9.* Buselmeier Moriz, Wirt.
- Rechte Seite.
- 2.* Abel Hch., ForstM.
 4.1 Dörich Karl, Former.
 1 Wösch Adolf, MechanikerWe. Wenger Hof., Toel.
- 6.1 Nolte Wilh., Milchhdl.
 H1 Schoch Reinb., Mentur.
 2 Reichert Franz, Tagl.
8. Holstein Karl, Landw. Holstein Fritz, Landwirt.
10. Hebon Karl, Kupfer-schmied.
12. Schoch Karl, Maurer-Polier.
- Sternberg-Straße.**
 Stadtplan C 15. PW Durlacher-tor FM Rintheimerst. 1 (Wob-thele).
 Oberbaurat Herm. Sternberg, Prof. a. d. T. Hsch., geb. 1825, gest. 1885.
 Beginnt an der Rintheimerst. und endigt an der Gerwiah.

Stephan-Platz.

Stadtplan C 10. PW Karlstor. FM Umalienst. 49.
 Liegt südlich vom Hauptpostgeb.

Franz Haniel & Cie. G. m. b. H
 Kaiserstraße 231 Fernruf 4855, 4856



Briketts-Brennholz
 Groß- und Kleinverkauf

Linke Seite.

1. Bender Friedr., Schlosser.

- 1 Huber Karl, Lackier.
Schiedt Franz, MetzgerM.
2 Hebert Karl, PrivWe.
3 Käßler Ant., BetrVstW.
4 Köstlich Karl, BauuIntern.
5 Kruß Gottfr. jun., Beamter
Schwartz Joh., SchuhmWe.
Strobel Ant., Bürogeb.
H1 Gebr. Köstlich, Baugesch.

1a. *Godelmann Albert Friedr., Kfm.

- 1 Rothweiler Friedr., Schlosser.
2 Wöhrer Ernst, DivVIngen.
3 Büchel Ad., Maurer.
4 Zeiger Friedr., Kranenführ.

1. *Kähler Jaf., GoldarbWe.

- 1 Eggenmeier Karl, VstW.
Sander Heinr., Lackier.
2 Koch Karl, Baufehr.
3 Kanner Carl, VerwVZentr.
4 Köpff Karl, VstVorsteh.
5 Koser Karl, Kst. a. D.
6 Kothmann Gust., Schlosser.
Kantel Ludw., Vorarb.

1a. Maier Karl, MaschM.

- 1 Fischer Reinb., Friseur.
Schneider Heinr., MalerM.
Würburger Moritz, Kfm.
2 Brandner Aug., PolWachtM.
Burgin Karl, WerM.
3 Fischer Heinr., PolKommissar
4 Pfeifer Math., Stationswärt
5 Schwart Mich., Nachtwächter.

1. Dürr Mart., MetzgerM.

- 1 Schmitt Ant., MaschSchlosser.
2 Gröbel Jos., Ingen.
3 Rame Willi, VerwVst.
4 Wöhrer Alb., VerwVst.
5 Köpff Reinb., Schaffner.
Huber Karl., Flechner.

+ Essenweinst. +

1. *Abel Heinr., Forstverw. in Hagenbach.

- 1 Köstli Frieda, Kolonialh.
Kammerer Jos., RefVstFühr.
2 Häfner Hellmuth KfmWe.
3 Kuhn Jul., Kustp. a. D.
Zimmermann Karl, Ing.
4 Weber Alb., Friedr., Kfm.
Stamund Ludw., GDSchaffn.
5 Herzog Otto, MaschZeiger
Herz Herm., Kunstbildhauer.

11. *Joos Emil, SchlosserM.

- 1 Goeder Phil., KfmWe.
Zimmermann Karl, KfmWe.
2 Kern Theod., GerDVerw.
Kreiser Karl, Zeichner.
3 Sammann Lina, Priv.
Weller Christine, Priv.
Kunsel Rich., Kfm.
4 Hauser Hugo, Mechaniker.
Koch Emil, GDSchaffner.

13. *Fischer Karl, PrivWe.

- 1 Sed Heinr., BetrVstW.
Schner Joh., MinDRegist.
2 Eberle Georg, Kfm. v. Gaid & Neu.
Seemann Wend., Stkomm.
Mittl.

Linke Seite.

- 3 Bubinski Theob., DRZentr.
Geld Jos., StbKontr.
4 Bogt Friedr., VerwBeamter.
Weiß Karl, StbWagführ.

15.2 Fischer Karl, PrivWe.

- 1 Alinger Ferd., Zentr. a. D.
Alinger Fritz, Lehramtskass.
2 Rieger Mart., Architekt.
3 Gnirs Leo, Kantbeamter.
4 Seeger Jos., Schlosser.

17. *Mausch Heinr., Zimmer-M.

- 1 Kraus Fritz, Kustp. a. D.
Jacob Stephan, StbSchaffn.
2 Zegenböfer Martin, BauM.
Kroeding Ost. v., Kfm.
3 Schubmann Heinr., Zentr.
Werthes Joh., StbDZentr.
a. D.
4 Huber Emma, Damenschneid.
Schwarz Emil, VerwVst.

21. *Mupp u. Wöller.

- Lagerplatz d. Firma Ikenhöfer u. Co.

Rechte Seite.

2.2 Sed Laurentius, BrunnenmWe.

- 1 Leicht Fritz, HandelsVertr.
Eidel-Karl, Händler.
2 Haber Alf., RefVstFühr.
3 Schmidt Fritz, StbSchaffner.
Schmidt For., Schlosser.
4 Sed Karl, Feuerwehrm.
Sted Ludw., Schlosser.

H1 Metzger Emil, MalerM.

(Werstatt).

4.1 Koch Leop., VäderM.

- 2 Holzschub W., PolWachtM.
Paul Jaf., StMusselberWe.
3 Berger Reinb., WitWe.
Krauß Alb., PolWachtM.
4 Kern Kajetan, Straßenbahner
Bullendörfer Ludw., FabrikarbWe.

H2 Bach Herm., Schlosser.

- Dattenböfer Friedr. jr., Steinbauer.
3 Busch Aug., Arb.
Kammerer Erwin, Arbeiter.

6.1 Philipp Aug., DachM.

- 1 Fröhlich Lina, RestaurAngest.
2 Mori Herm., AusschereibesWe.
Müller Joh., Schuhm.
3 Klud Karl, Maschinist.
4 Martin Franz, Bahnarb.
5 Gämmerle Karl, Schreiner.
Kath Karl, FabrArb.

8.1 Böhrenbach Gust., KohlenhdlWe.

- 1 Ruf Karl, Schlosser.
2 Auer Mart., ZugMWe.
3 Böhrenbach Gust., Kohlenhdl.
4 Delph Herm., FriseurWe.
Merzel Val., Schlosser.
4 Monninger Dietr., Aufseher.
Böhrenbach Otto, Kfm.

+ Essenweinst. +

10. *Fuchs Söhne G., Holz-hdlg.

Stoß-Gäßchen.

(Rüppurr)

Stadtplan Nebenarte.

PW Langeft. 69.

FM Langeft. 47.

Linke Seite.

1. Fries Friedr., Silberarb. u. Hochmuth Ludw., Landwirt.

Hochmuth Friedr., Bahnarb.

3. Mangold Rud., Landwirt-We.

5. Keller Karl, Schlosser (Frau).

Kiefer Christ. I., Landwirt.

Rechte Seite.

2. *Evang. Verein für in- nere Mission Augsb. Be- kenntnißes in Baden, e. V.

Kinderschule.
Göb Frieda, Diakonisse.

Stoßacher-Straße.

(Gartenstadt Rüppurr.)

Stadtplan Nebenarte.

PW Langeft. 69.

FM Hedenweg 24.

Veit Stoß-Straße.

Stadtplan E F 9. PW Karlsfor.

FM Weichst. 40.

Zwischen Südens- und Vorholzst.,

inspizlich der Brauerei.

(Noch nicht hergestellt.)

Stöffer-Straße.

Stadtplan A 6. PW Hardst. 5.

FM Hardst. 58.

Gehe'mer Kai Karl August Friedrich v. Stöffer, Stadtdirektor in Karlsruhe, lang- jähriger Vorsitzender des Verwal- tungsrats des Waisenhauses, geb. 1792, gest. 1874.

Beginnt an der Hardst. in der Nähe des Steigerrißts der Feuer- wehr und endet an der Mollst.

Linke Seite.

1. *Barth Herm., Fabrikf. u. *Barth Hans., Fabrikf.

1 Maguhn Max, DGärtner.
Scheidt Franz, SchuhmM.

2 Delorme Josef, Ingen.
3 Dietrich Heinr., Kfm.
Döfler Hans, Eisendreher.

Liföre und samtl. anderen Spirituosen / Weber & Albrecht Rüppurrstraße 37 Gernspröder 3305

Landesbank für Haus- u. Grundbesitz e.G.m.b.H. Erledigung sämtlicher Kaiserallee 4
Bank und Sparkasse des organisierten Grund- und Hausbesitzes. Bankgeschäfte. Telephon 5846

Carl Westermann, Karl Wilhelmstraße Nr. 90 (am Endpunkt der Straßenbahn) Grabdenkmäler Telephone Nr. 1987

No. Linke Seite.

3. *Blau Alb. in Graben.
 1 Baumann Max, Schlosser.
 Löhle Rich., Schlossner.
 2 Vint Ad., Kfm. We.
 Schöpflin Ernst, Min. Rat
 3 Diehl Eduard, Techniker.
 Weiler Elias, Berw. Setz.
 4 Guder Jaf., Gerber.
 Huber Rud., Bote. We.

3a. Bohdin Christ., Kunst-
 maler.

- 1 Anderer Franz, Kfm. We.
 2 Geier Ottb., Kfm.
 Palmer Christ., Reg. Notbeter
 3 Kocher Johs., Kanzleigeb.
 Meschede Ant., Kfm.
 4 Esbau Alb., Ingen. Frau.
 Trauter Alb., Berw. Schreiber.

3b. *Kiefer & Engel, Knie-
 lingen.

5. Wenner Wilh., Glaser
 (Frau).

7/15. Baupläge.

17. Waisenhaus.

- 1 Hofheinz Theobpil. Direktor
 des Waisenhauses.

19. H. Kondima-Fabrik. A. G.

- 1 Müller Otto, Profurist.

21. *Stix Jos., Maurer M.,
 Durlach.

27. *Verndinger Joh., Do-
 mänenrat We.

- 1 Nebanski Gottl., Priv. We.
 2 Kettmann Marie.
 3 Krüger Karl, Pfarrer We.
 3 Reih Karl, Gerichtsberw.
 4 Selmling Karl, Wag. Berw.

Rechte Seite.

2. Jenz Rärcherst. 53/55.

- 18.1 Gräber Jaf., Gärtner.

Straßburger Straße.

(Mühlburg)

Stadtplan A 5, 6. **PW** Hardtst. 5.
FM Hardtst. 86 (Kaserne).
 Zwischen Hardt- und Berlinerstr.
 (Noch nicht hergestellt.)

Strieder-Straße.

(Nördlich der Lullaschule).
 Stadtplan C 16. **PW** Durlacher-
 tor. **FM** Schuldst. 1.

Wilhelm Strieder,
 Stadtbaurat, Vorstand des städt.
 Hochbauamts,
 geb. 1848, gest. 1913.

Linke Seite.

1. *Zwecker Theod. (Bau-
 platz.)

No. Linke Seite.

3. *Mündch Adam. (Bau-
 platz.)

- 7.1 Bach Karl, Berw. M.
 Luz Wilh., Schlosser.

13. Kastner Adolf, Stadtbau-
 Inspr.

Rechte Seite.

2. Stadtgemeinde Karls-
 ruhe.

- 1 Bablt Aug., Kurz-, Weiß-,
 Wolf- u. Manufakturw.
 2 Sellinger Karl, Fin. Beamter.
 3 Fubr Adoff, Kontrolleur und
 Amtsvollzieher.
 4 Jäger Georg, Streden. Auf.

4. *Rössinger Aug., Archit.
 (Bauplatz.)

Stuttgarter Straße.

(Mühlburg)

Stadtplan A 5. **PW** Hardtst. 5.
FM Hardtst. 58.
 Verbindet die Verden- mit der
 Berlinerstraße.
 (Noch nicht hergestellt.)

Südbeden-Straße.

Stadtplan B C 2, 3. **PW** Rhein-
 hafen. **FM** Südbedenst. 16/20
 (Carnap).

Beginnt an der Hansastr. bei
 Nr. 18 und zieht sich südlich des
 Südbeden in westlicher Rich-
 tung hin.

Linke Seite.

1. *Straßenwalzenbetr.
 v. H. Reizenrath,
 Niederlahnstein. (Wert-
 statt.)

3. AltNasschFabr. „Kupf-
 ferhütte“ v. H. Reus
 Paul, Art. Gen. Bertr.
 Karlsruhe.

5. Stich Eugen, Fabrik u.
 Lagerhaus.

7. Schaeffer & Cie., Farben-
 u. Lackfabrik.

9. Eljaßer A., Düngerfabrik.

11. *Berlin-Karlsruher Indu-
 strie-Werke, A. G.
 Schaffert Fritz, Bürogeb.

13. *Rhein. Asphalt- u. Ze-
 mentplattenfabrik G. m.
 b. H.

15. Freies Gelände.

No. Linke Seite.

17. Stadtgemeinde (Schalt-
 haus).

19. Stadtgemeinde.

- 19a. *Daniel & Co.
 Bundschuh Alois, Kranzfabr.

21. *Vereinigungs-Gesellschaft
 Rhein. Braunkohlen-
 Bergwerke, G. m. b. H.
 1 Rheinisches Braunkohlenbreit-
 endilat. G. m. b. H.
 Eöln, Verladestelle Karls-
 ruhe (Biro).
 2 Müller Jos., Verwalter.
 Rothader Phil., Meister.
 3 Brunner Artbur, Kranzfabr.
 Hartmann Paul, Expedient.

Rechte Seite.

4. Mühlberger H., Rhein.
 Kohlen- u. Brikettgesh.

6. *Berlin-Karlsruher In-
 dustrie-Werke, A. G.

- 1 Maag Mart., Borarb.
 2 Kühnle Theod. Alb., Electr.
 Mont. We.

- 8.1 Hohmann Max, Holz-
 großhandlung. Inhaber
 Krieger Aug.

- 2 Freb Wilh., Plag. M.

10. *Moury u. van der Lande,
 G. m. b. H., Emmerich.

14. *Rhein. Asphalt- u. Ze-
 mentplattenfabrik.

- 16/20. Carnap M. v., G. m.
 b. H., Expedition usw.

Feuermelder

- 20a. Deutsche Koloniale Verb-
 u. Farbstoff-Gesellsch. m.
 b. H.

- 22.1 Deutsche Koloniale Verb-
 u. Farbstoff-Gesellsch. m.
 b. H., Anilin- und Soda-
 fabrik in Ludwigshafen.

- 2 Wittmann Friedr., O. Meitler.
 H1 Haug Eberh., Profur.
 Ulrich Christl., Profur.
 2 Lind Reind., Direktor.
 3 Kurmeier Hans, Chemiker.

26. *Carnap M. v., G. m. b.
 H., Expedition usw.

- 28/30.1 Gromer Karl, Säge-
 werk.
 2 Muns Gg., Betr. Leiter.

Südbend-Straße.

Stadtplan D-F 8-11.
PW Karlsruh. **FM** Karlst. 95
 und Boedst. 40.

Beginnt an der Peterstr. usw.
 zieht westlich und dann im Bogen
 nördl. bis zur Kreuzung Kriegs-
 schiller- und Weinbrennerstraße.

Georg Fleischmann Immobilien. — Spezial-Büro für Güter, Villen,
 Geschäfts- und Privat-Häuser usw.
 Augustastraße 9 • Telefon 2724.

Linke Seite.
1. *Haffhof Bernh., Bau-
ratWe. in Würzburg.
Caro Dr. A., Advv.

2. Brill Wilh., RechNat.
3. Brill Frieda, LehrerIn.
4. Brill Otto, DiplIngen.
5. Lang Adolf, Kfm.
6. Trebs Dr. Arthur, Prof.
7. Kaub Alb., Oekolmer.

8. *Bad. Väterinnungsver-
band in Pforzheim.
9. Maissch Ludw., LehrerWe.
10. Weber Otto, Direktor.

11. Kolb Otto, ZivilIngen.
12. Band Witt., Kunstmaler.
13. Köhler Jul., Bau- u. RatWe.
14. Kuhn Karl, Gewerbe-
schul- u. Architekt.
15. Schumann Karl, Kfm. Sach-
verst. und Bücherrevisor.

Gartenhaus:
Ketterer Dr. Herm., Stadt-
rechtsRat.

16. Kathol. Apostol. Ge-
meinde (Kapelle).

17. *Wöhlingk Dr. Arth., Prof.
18. Wenz Walter, Professor.

+ Karst. +

19. Schöning Rob., Waren-
agentengesch.

20. Zehs Heinrich, OZInsb.
a. D. u. RechNat.

21. Reich Karl, Architekt. Bau-
unternehmer.

22. Köpcke Dr. Alex., Amtsricht.
23. Walter Adam, TaglWe.
24. Wegel Jos., Arb.

25. *Wed Ernst Gid., Fabrik-
in Pforzheim.

26. Ender Jul., Privat.
27. Ender Wilh., ProfessorWe.
28. Hoff Auguste, Priv.
29. Mittel-Karoline u. Emilie,
Priv.

30. Kadenau Ost., Rang.
31. Komes Erna, Buchhalterin.

32. *Weimar Georg, Priv-
frau.

33. Geiger Eberhard, Hausw.
a. D.

34. Hill Eug., Friseur; Frau
Damenfrisiergesch.

35. Juchs Dr. Siegm., Arzt.
36. Feder Artur, Kfm.
37. Mahat Adolf, Apotheker.

38. Freundemann Jos., OZSekt.
a. D.

39. Karl-Huber Emil, OZInsb.
40. Mönchmeyer Karl, O
ZSekt.

41. Schritter Franz, Handlgs-
Revolm.
42. Wenzl Jul., Herren- u.
Damen Schneider.

43. *Stober Wilh., Archit. u.
44. *Stober Emil, Kfm.

No. Linke Seite.
27. *Weill Geinr. Wilh.,
Bankbeamter u. 4 Gen.

1. Weis Aug., ArchitektWe.
Zutavern Wilh., Direktor.
2. Bollweiler Theodor, Kfm.
3. Bollweiler Ferd., Kfm.
4. Huber Stefan, Bankbeamter.
Schröder Rob., KassenZInsb.
a. D.
5. Hennenberger Karl Friedr.,
Rat.

+ Hirscht. +

29.1 Hummel Karl, Papier-
u. Zigarrenhdl.

1. Gütlich Jos., Lehrer.
Hummel Karl, Papier- u. Zi-
garrenhdlg. (Kaden).

2. Behr Alf., Kfm.
Scheidtger Rosa, Privat.
Weis Helene, LehrerIn
a. D.

3. Fränkel Geinr., Priv.
4. Schnarrenberger Wilh.,
Kunstmaler u. Prof.
5. Siegfried Hans, OZInsb.

6. Ahmus Georg, ZSekt.

31.2 Meher Rob., Bezirks-
direktor.

1. Bollner Hugo, Dir.
2. Ufe Karl, Maler und Prof.
3. Weis Geinr., Kfm.
4. Schmitt Bernh., Etschaffner

+ Vinzentiusst. +

39. *Brehmann Wilh. v., Kfm.

1. Bärkel Emil, PrivatWe.
2. Spohn Antonie, Priv.
3. Spohn Emil, Kfm.
4. Spohn Georg, Kfm.

5. Anfener Ernst, Musiklehrer.
6. Herbert Dr. Franz, Facharzt
für Chirurgie.

7. Noos Louis, KfmWe. Ziga-
retten- u. Grobhdlg.

8. Schuster Rich., MinDRat.
9. Hoffmeister Aug., MusikdirWe
Kaut Louis, BeroglderWe.
10. Rommel Wilh., RechDir.

41. Stadt Karlsruhe.
Südbend- u. Knaben- u.
Fortbildungsschule f. Knab.

H3 Holz Friedr., HausZInsb.

+ Boedht. +

43. *Wertheimer Jul., Kfm.
in Amsterdam.

1. Goerke Rud., Kreisauschub
OZSekt. a. D.
2. Schmidt-Häusler Karl, Kfm.
3. Gisinger Eugen, Kfm.
4. Wadenbut Karl, BeruOZSekt.
5. Badfisch Konr., OGeom.
6. Lohy Dr. Herm., ChemWe.

7. Bittelbrunn Maria, Kfm.
8. Gander Wilh., Bankbeamter.
9. Borgwarth Bruno, Kfm.

Rechte Seite.

2. *Höchstetter Aurelie, Ma-
lerin.

No. Rechte Seite.
4. Huber Karl, GehKomm-
RatWe.
Huber Hubert, Kfm.
Frehberg-Eisenberg Dr. phil.
Jos., Lehr. v., Medatteur.

6. *Allers Dr. med. dent.
Wilh., Zahnarzt.

8. Neunhöffer Paul, Apoth-
We.
Neunhöffer Elisabeth, LehrerIn.
Neunhöffer Gabriele, LehrerIn

+ Karst. +

10. *Walder Herm., Architekt
und Kinder.

1. Hill Eug., BeamterWe.
2. Speier Karl, Bürodiener.
3. Bauer Ant., Optiker.
4. Freuh Ant., OZInsb.
5. Freuh Ant., BerufsamtWe
6. Ubelmann Wilh., OZInsb.
7. Red Karl, BeruZInsb.
8. Rieger Ost., Bankbeamter.

12.2 Schröder Georg, Kfm.
1. Schneider Jos., Geomet. a. D.
2. Berner Ludw., Rentner.
3. Knippenberg Geinr., Fabrik-
We.
4. Blum Ferd., Kfm.
5. Ebner Emil, Lehrer.

24.2 Held Jos., selbst. Privat-
Architekt.

1. Nathan Karl, Kfm.
2. Baumann Frh., OZBaurat
o. Honorarprof.
3. Amittel Dr. Rich., Fabrik-
direktor.
4. Freiberger Alf., Kfm.
5. Bantz Franz, RechNat a. D.

26. *Baumgart Lina.
1. Gerstner Wend., GeschF.
2. Echem Karl, RechNat a. D.
3. Burger Emil, KoliarWe.
4. Steinhilber Wilhelm, Privat.

28.3 Naden Ludw., EisenD-
Sekt. a. D.
1. Wed Eug., Zeitungsverl. u.
Stadttrat.
2. Benoit Wilh., OZBauratWe.
3. Reiningger Franz, FeldDir.
4. Bergmann Aug., DiplIngen.

30. *Müller Jos., Baugesch.

50. *Held Jos., Archit.
+ Hirscht. +

60. St. Vinzentiushaus, Neues
(Krankenhaus).
Bertha M., Schwester.
Fülle Dr. Eduard, AssZtrat
Freischlag Wilh., Hausgeisl
Gevert Hans, Gärtner.
Schwan Dr. Karl, AssZtrat.
Wolff Dr. Erich, AssZtrat.

+ Boedht. +

Wilhelm Braunnagel
Spezialhaus für
Samt
Herrenstrasse 7 :-: Fernsprecher 2827

Paul Drollinger
Nahrungsmittelfabrik

Sofienstr. 117 a
Fernspr. 3753

Fabrikation von
Makkaroni · Hörnle · Suppenartikeln

No. Rechte Seite.

62. *Fuhs Dr. Rob., KgMat in Genf.
 1 Wagner Karl, Kunstmaler.
 2 Vierhalter Aug., Stenrentner
 Merz Frau Mathilde, Lehr.
 Merz Toni, Kunstmalerin.
 3 *Schommer Ross, Geschäftsf.
 4 Eichrodt Hellmut, Kunstmaler
 Eichrodt Hans, Jnaen.
 5 Eichrodt Otto, Kunstmaler.

Sybel-Straße.

Stadtplan EF 14. **PW** Wilhelmstraße 36. **FM** Rankst. 20a.
 Heinrich v. Sybel, Geschichtsschreiber,
 geb. 1817, gest. 1895.
 Beginnt in der Luisenstr. u. erdigt
 in der Augartenstraße.

Linke Seite.

11. Stadtgemeinde Karls-
 ruhe.
 Haber Fritz, Ansp.
 Städt. Kinderheim.
 Rebach Silba, Oberin.

Rechte Seite.

12. *Mieter- u. Bauverein.
 1 Goll Karl Ludw., Schmied.
 Pfeifer Christ., Lackier.
 2 Bader Ant., Schreiner.
 Sagmann Karl, MaschlArb.
 3 Efstein Wilh., Techn.
 Koch Erb., Maschinist.
 14. *Mieter- u. Bauverein.
 1 Koch Adolf, Schreiner.
 Mähler Karl, Lackier.
 2 Mast Bernh., WerkM. a. D.
 Schäfle Jaf., Zugführer.
 3 Bertsch Phil., Schmied.
 Bogt Karl, Schreiner.
 4 Leibert Jos., ResKoführer.

+ Gerbinusst. +

16. *Mieter- u. Bauverein.
 1 ArgmannAdolf, Maschinist.
 Maier Ad., WerkM.
 2 Bed Wilh., Lofführ. a. D.
 Guder Jos., LadeSchaffner.
 3 Eichin Ernst, Dienstm.
 Kolb Jaf., Lofführer.
 4 Meier Jaf., Dreher.
 18. *Mieter- u. Bauverein.
 1 Hartmann Alf., Dreher.
 Morf Wilh., Elektromonteur.
 Hartmann Phil., LackierWe.
 Alay Aug., Schlosser.
 2 Uebe Herm., Lehrer.
 Uebe Wilh., LofführerWe.
 Uebe Otto, ReichsbankAngest.
 Weidner Wilh., Wagner.
 3 Heß Erb., Schlosser.
 Leippe Jaf., MaschlArbWe.
 26. *Mieter- u. Bauverein.
 1 Frank Ed., EisenbSchaffner
 a. D.
 Kirchner Emil, Schlosser.
 2 Wegner Heinr., EisenbSotr.
 3 Krebs Friedr., Maurer.
 4 Roe Karl, EisenbSchaffner.

Lauben-Straße.

(Daxlanden)

Stadtplan D 1. **PW** Pfarrst. 51.
FM Kastenwörthst. 68.

Linke Seite.

1. Klingler Leop., Zimmerm-
 We.
 Anauf Heinr., BetrArbft.
 3. Dannenmaier Alb.,
 Wagner.
 Gehrenbach Franz, Lofführ.
 5. Weber Alex, MagArb.
 7. Licht Wend., MaurerWe.
 Weber Augustin, Schlosser.
 9. Dietrich Aug., Kernm.
 Dietrich & Co., G. m. b. H.,
 Brennmaterialien aller Art.
 11. Kastetter Engelh., Schrei-
 nerM.
 13. Bertsch Val., Maurer.
 15. Licht Georg, Landw.
 Licht Gust., Maurer.
 17. Kober Jos., Maurer
 (Frau).
 Schwall Aug., Setzer.
 19. Moos Gregor, Tagl.
 Armbruster Jos., Kranenführ.
 Aftner Emil, We.
 21. *Normann Erwin,
 Maurer.
 Normann Erw., Stessel-
 schmied.
 23. Pferrer Wend., Hafen-
 Arb.
 Bertsch Aug., Beamter.
 25. Brendelberger Jaf.,
 Bahnarb.
 27. Dannenmaier Fridol.,
 Mehm.
 Dannenmaier Adolf, Dreher.
 29. Weid Bernh., MaurerWe.
 Weid Friedr., Hilfsfatter.
 31. Kober Val., KüferWe.
 Licht Adolf, Maurer.
 33. Speck Bernh., Maurer.
 35. Klein Wilh., Schmied.
 Weid Emil, Hafenarb.
 37. *Mad Joh., Handelsm-
 Frau.
 Baier Adolf, Händler.
 van Benroh Bredo, Gärtner.
 39. Brendelberger Andr.,
 Landwirt.
 41. Rutterer Anton III.,
 Maurer.
 43. Kastetter Bernh., KüferM.

No. Linke Seite

45. Reichert Regina, Priv.
 Licht Leo, Landw.
 Söll Berese,
 47. Lang Aug., Wirt.
 49. *Ganz Joh. IV., Landw.
 Ganz Joh., Etbführer.
 51. Ganz Joh., Landwirt.
 Ganz Herm., Maurer.
 53. Geis Christoph, Maschin.
 (Frau).
 55. Huber Sch., Schuhm.
 Haber Gregor, Zuschläger.
 55a. Altmann Arno, M-
 Schlosser.
 Plant Edw., Landw.
 Reiser Karl, Kfm.
 57. Schwall Wilh. I., SotrWe.
 Sörle Andr., ZollArbft.
 Münz Karl, Metzger.

Rechte Seite.

2. *Sinner A.-G., Karls-
 ruhe-Grünwinkel.
 Hübel Gust., Friseurgesch.
 Schneider Rud., Metzger und
 Wirt.
 4. Kull Adolf, ZimmerM.
 Kober Robert, Arbeiter.
 Semberger Emil, Arbeiter.
 Oberland Gottlieb, Arbeiter.
 Schwind Friedr., FabrikarbWe.
 H1 Reiser Eugen, Arb.
 6. Weber Jos., Maurer.
 8. Bertsch Kornel., Zemen-
 teur.
 Bertsch Aug., Zementeur.
 10. Bertsch Leop. II., Fabrik-
 arbeiter.
 12. Kahlmann Aug., Schrei-
 ner u. Kahlmann Wend.,
 Maurer.
 14. Krosch Aug., KfmWe.
 Kasse Krosch,
 Pferrer Bernh., Foal.
 Seiert Mart., BlättererWe.
 Weber Felix, MaurerWe.
 16. Speck Anton, Maurer.
 18. Speck Friedr., Maurer.
 Kastetter Gabr., MaurerWe.
 Sieb Benjamin, Tagl.
 20. Weid Herm., MaurerWe.
 Schwall Rob., EmailArb.
 Weid Jos., Arb.
 22. Weber Ludw., BauM.
 Weber Georg VI., Maurer.
 24. Weber Bernh. II., Priv.
 Weber Anton, Schmied.
 26. Weber Gust. Ad., Bau-
 Unternehmer.
 28. Reiser Gregor, Kraft-
 wagen-Führer.
 Groß Franz, KraftwFabr.
 Weber Heinr., Kfm.

Srintt Hoepfner-Wilner

Franz Haniel & Cie. G. m. b. H.  **Künstl. Düngemittel aller Art**
 Kaiserstraße 231 Fernruf 4855, 4856 **Groß- und Kleinverkauf**

No. Rechte Seite.

- 1. Quab Jak., Privat.
Engl. Otto, Friseur (Gesch.).
Schneiber Bernh. jr., MalerM.
- 2. Wendelberger Val.,
Landwirt.
Wehboegel Karl, Sülfsarb.
- 3. Weid Johs., Priv. (Frau).
Dannenmaier Magdal.,
Mäherin u. Gen.
- 4. Kühn Bernh., Landw.
- 5. Kutterer Wilh., Gerber.
- 6. Faber Gregor, Maurer-
Be.
- 7. Gemeinde (Kinderschule).
Schwester Mainulpha, Oberin.
- 8. Vieh Karl, Landw.
Grabowig Alex., SchreinerBe.
- 9. Weber Herm., Maurer.
Wido Jos., Lagerhalter.
- 10. Kutterer Lor., KüferM.
(Frau).
- 11. Kaffetter Alb., RechBe-
amter.
Kaffetter Simon, ForstwartBe.

Tauber-Straße.

- Stadtplan G 6. **PW** Breitestf. 88.
FM Mainstf. 7.
Rechtstf. früh. Weiberäcker süd-
westlich vom Hauptbahnhof.
- 1. Harnay Geza Jul. Mo-
riß von, Kfm. u. Schrift-
steller.
- 2. Lübb Ernst, Lokführ.
a. D.
- 3. Lehrenbach Franz, Lokf.
Brandstetter Jak., Kfm.
Reiß Otto, BetrLeiter.
- 4. Stengel Karl, techn. G-
sekr.
- 5. Eisele Herm., OMaschM.
- 6. Meier Martin, Archit.
- 7. Weigel Max, Chauffeur.
- 8. Buchleithner Jak., Maler-
M.
Grosß Heinr., MalerM.
- 9. Huber Otto, Kfm.
Ladde Alb., Bürovorl.

Tell-Platz.

(Grünwinkel)

- Stadtplan D 5. **PW** Hardtstf. 5.
FM Gerberstf. 5.
Weg von der Tellstf., Eckartstf. u.
Andreas Hofertst. gebildet.

Tell-Straße.

(Grünwinkel)

- Stadtplan D E 5. **PW** Hardtstf. 5.
FM Gerberstf. 5.
Beginnt an der Zepfelinst. und
zieht nördlich bis zur Sinnerst.
(Noch nicht hergestellt.)

Tettenborn-Straße.

Aufgehoben.

Tentoburger Straße.

(Beiertheim)

- Stadtplan G 9. **PW** Breitestf. 88.
FM Breitestf. 125 (Hirsch).
Zwischen Reichs- u. Hohenzollernst.
(Noch nicht hergestellt.)

Hans Thoma-Straße.

- Stadtplan B C 11. **PW** Karlsfried-
richtf. 16 u. Mühlburgerdor.
FM Hans Thomastf. 21.
Dr. Hans Thoma, Exz.,
Chrenbürger der Stadt, Virkl.
Stat u. Prof.,
geb. 2. Oktober 1839,
gest. 7. Novbr. 1924.

Beginnt an der Waldstf. bei der
Kunsthalle und zieht sich in nörd-
licher Richtung längs des botani-
schen Gartens und Schloßgartens
bis zur Eggensteiner Allee hin.

No. Linke Seite

- 1. *Landesfiskus, Domänen-
ärar.
1. Graumann Elisabeth, Lehrerin.
Graumann Friedr., MajorBe.
Heberle Alb., TaglBe.
Kardner Luise, Korresp.
Vollner Rob., Intendant.
- 2. Grangert Friedr., Schloßgartenw.
a. D.
Eswald Dr. Otto, FinKat.
- 3.1. Kemmer Rob., BäckerM.
1. Schulz Wilh., ZigarrenGesch.
2. Stephan Friedr., Steuerauff-
Be.
- 3. Engler Amalie, Priv.
Engler Anna, Priv.
Engler Elise, Gardereb.
Schmidt Toni, Zuschneideschule.
Waldbogel Hermann, Justiz-
RechKat.
- H2 Armleder Erich, Sprachlehrer.
- 5. *Volländer Walter, Kfm.
1. Deyßig Anna, Masseuse.
Geißler Heinr., KanzleiAssf.
Schmidt Maria, Lehrerin.
2. Heil Peter, DRSekr.
Staltenbach Herm., Kfm.

No. Linke Seite

- 3. Karlsrüher PrivHandelschule
„Gansa“.
- 3. Kist Joh., Kfm.
- 4. Hübner Emil, Kraftwagenführ.
- H2 Schmitt Marie, Köchin.
+ Akademiestf. +
- 7. Justiz-Gebäude.
Knäbel Otto, Amtsgch.
+ Stefanienstf. +
- 9. *Brauerei Schrempp-
Brinz.
1. Wirtsch. zu Mühren.
Grosß Joh., Metzger und Wirt.
Zimmermann Karl, Sekr. a. D.
2. Reisch Jul., StadtRechtsKat.
Serger Frieda, Priv.
3. Gurtl Fritz, Bauführer.
- 11.1. Dietrich Reinh., Buch-
drudereibesBe., Papier-
hdlg.
2. Wolfferts J. Jng., Gesundh-
Lechn. Heizungen, Anlagen;
Betr. Fried. Kaiser.
Berner Max, Modellschreiner.
- 13. *Landesfiskus, Domänen-
ärar.
1. Stauffmann Herm., RofBM.
Schmidt Rob., MinRechtsKat.
2. Kemmele Adam, Winkler des
Innern.
- 3. Sammel Ludw., MinDirektor.
Sammel Karl, KfmBe.
- H1 Weidert Rud., Amtsgch.
- 15. *Landesverein Baden für
innere Mission e. B.
(Hans Thoma-Heim.)
Berthold Karl, KfmBe.
Bollbach Gertha, Privat.
Bredt Jul., Priv.
Doering Gertrud, Musiklehrn.
Gartmann Friedr., RegKatBe.
Hecht Luise, Oberin.
Hemberle Auguste, Priv.
Milian Alfred v., PrivBe.
Ludowici Karl, FabrikantBe.
Lueger Fridol., KanzleiratBe.
Müller Paul, DRKatBe.
Rebelsief Oskar, OberleutnantBe.
Reich Amalie v., Privat.
Reiß Zmela, Priv.
Reimer Otto, RegKatBe.
Reinhardt Phil., OberleutnantBe.
Schellenberg Clementine, Priv.
Schellenberg Ida, Priv.
Schmidt Emil, FabrikantBe.
Schmidt Emil, HofbäderBe.
Stirzenader Ida, Priv.
Trainer Robert, ArztBe.
Will Amalie, Priv.
+ Bismarckstf. +
- 17. *Reichsvermögensver-
waltung.
2. Hartmann Heinr., HausM.
- 19. *Reichsvermögensver-
waltung.
1. Kirchner Ernst, Amtsgch.
3. Stad Otto, GDRegKat, Prä-
sident a. D.
Leers Otto, MinDir.
Schmider Franz, Baurat.

Weber & Albrecht Ruppenerstraße 34 Fernsprecher 5305 Sämtliche Konsumweine

Landesbank für Haus- u. Grundbesitz e. G. m. b. H. Hypothekenvorkehr Kaiserallee 4
Bank und Sparkasse des organisierten Grund- und Hausbesitzes. jeder Art. Telephon 5846

No. Linke Seite.

21. Stadtgemeinde.
 ■ Feuermelder ■
 1 Albert Georg, Städt. BaqM.
 + Mollfest. +

Rechte Seite.

2. Kunsthalle.
 1 Wächter Gust., OAss.
 3 Main Ludw., StbSchaffner.
 Thoma Agathe, Priv.
 H1 Bogt Friedr., Laborant.
 4. *Staatl. Domänenver-
 waltung.
 1 Keller Ferd., Kfm. Vertr.
 Keller Joh., Kfm.
 2 Stisch Dr. Fritz, MinRat.
 6. *Staatl. Domänenver-
 waltung.
 Sorg Joh., Gartenverw.

Treitschke-Straße.

Stadtplan F 12. PW Hauptbahn-
 hof. FM Nebenust. 34a (Feuer-
 haus).
 Heinrich von Treitschke,
 Geschichtsschreiber,
 geb. 1834, gest. 1896.
 Beginnt an der Nebenust. und
 endigt an der Rottelstraße.

Linke Seite.

- 1.1. Bechem & Post, G. m. b.
 S., Hagen in Westfalen.
 1 Ammann Arthur, AgGeometer.
 Grasberger Carl, Korrepond.
 2 Arras Verba, Direktrice.
 Chovanecz Hans, DZngen.
 3 Ribinger Helene, Lehrerin.
 Ribinger Wenzeslaus, EZusp
 Reintög Karl, FDSehr.
 4 Benz Karl, GSehr.
 Sabitscher Herm., BildhBe.
 Hoff Rob., Lokführ.
 H1 Bechem und Post.
 Heizungs- und Lüftungs-
 Anlagen. (Büro.)

Tulla-Straße.

Stadtplan CD 16. PW Dur-
 lachertor. FM Tullast. 71 (Bahn-
 ant) und Schüdt. 1.
 Johann Gottfried Tulla,
 Oberst, Schöpfer d. Rheinforrektion,
 geb. 1770, gest. 1828.
 Beginnt an der KarlWilhelmst. u.
 endigt an der Durlacher Allee.

Linke Seite.

57. *Stadtgemeinde Karls-
 ruhe.
 Tullaschule.
 71. Stadtgemeinde.
 ■ Feuermelder ■
 1 Bahnamt Städt.
 3 Schmidtmann Jul., Städt.
 Baudirektor.

No. Rechte Seite.

- + Eisenweinst. +
 54. *Lisch Jak. J., Kfm.,
 Philadelphia.
 1 Kaiser Jos., RSehr. a. D.
 2 Rügamer Ludw., EDZng.
 3 Gurtl Donatus, Arch.
 4 Rey Karl, MaschVerb.
 Fröhler Adolf, Pader.
 5 Zweifel Sch., KuffBe.

56. *Lisch Jakob J., Kfm.,
 Philadelphia.
 1 Wiedmann Wilh., Kfm.
 Wilhelm Ernst, Polier.
 2 Klempp Fritz, DSehr.
 Ertz Karl, Kfm.
 3 Gabnemann Paul, Beauftr.
 d. Handwstamm, KBe.
 Müller Alf., Kfm.
 4 Meisner Gottb., Oberstltnt.
 a. D.
 Boll Heinz., Betriebsbeamter.
 5 Kammerer Aug., StbSchaffn.
 Sted Herm. Jul., GVerfAss.

Rechte Seite.

72. *Krey Jul., Reführer.
 1 Balz Eug., DZausSehr.
 2 Schäfer Wilh., MetzgerM.
 3 Banke Jos., KfmBe.
 4 Mayer Hans, KfmBe.
 Mayer Hans, Kfm.
 5 Weiß Ost., Magnetopath,
 Naturheil-Institut.

+ Gernigst. +

74. r. Minges Emil, Zigarren-
 u. Papierhdlg.
 1 Dielle Gg., Metzger.
 Goy Fridol., Maler.
 Roth Allan, ZngenBe.
 2 Brödsin Albert, Handelsvert
 Weiss Jos., Zngen.
 Jureich Adolf, StubVerwalter
 3 Dehler Rud., AbteilungsVorft
 Schweizer Friedr., Kfm.
 4 Barth Rud., Kfm.
 Winkert Herm., Zngen.
 Burkhardt Karl, Bankbeamter.
 Meiser Emil, Schlosser.
 5 Helsen Alf., Verkäufer.
 Horbatisch Adolf, Schuhm.
 Willmann Aug., Privat.
 Willmann Theob., Modell-
 schreiner.

76. 2 Schäfer Karl, EisenD-
 Zusp. (Frau).
 1 Spachholz Konst., Prokurist.
 Steiger Friedr., BetrLeiter.
 2 Sawiam Ad., Kfm.
 3 Roth Joh., Mart., SHehrer
 a. D.
 Sexauer Otto, EDZngen.
 4 Baier Adolf, BernoZusp.
 Gutjahr Herm., DSehr.
 5 Meinzer Wilh., Feuerwehrr.
 Zimmermann Mathilde,
 Beamtin a. D.

78. 1 App Wilh., BBeamter.
 1 Gruner Paul, VermAss.
 Schmidt Karl, Kfm.
 2 Decker Edmund, Bibliothekar
 a. D.
 Hill Herm., Kfm.
 Hofmann Ed., SHehrerBe.

No. Rechte Seite.

- 3 Lampson Otto, Kfm. (Frau).
 Proben Georg, Kfm.
 4 Wader Ost., StbSchaffn.
 5 Bischof Jos., StbSchaffner.
 80. *Dolletsched Ed., Bau-
 Zusp.
 1 Ansel Luitpold, RefseVert.
 Wintersalter Joh., StbSchaffn.
 2 Lorenz Wilh., DSehr.
 Neumann Gust., StAnpBe.
 3 Chgan Ant., StadVerwZng.
 Dörner Heinz., PolSehr.
 4 Sauerer Ludwiga, StbSchaffn.
 5 Haas Georg, StadZagl.
 Krumbart Emil, Gelderheber.

+ Haizingerit. +

82. *Würzburger Bernh.,
 Kfm.
 1 Feider Ad., Cassi.
 Gräfer Ernst, WerkM.
 Böller Friedr., Be., Privat.
 Würzburger Moriz, Kolonial-
 waren.
 2 Krey Paul, Zngen.
 Gierich Lina, Näherin.
 Meher Paul, Kfm.
 3 Dewald Dr. Otto, DipZngen.
 Haas Ernst, DGetriebeZusp.
 4 Häfner Rud., Zngen.
 Tiemann Dr. Rud., RegChem
 5 Bangert Karl, StadZngBe.
 Langenbacher Dion., StbSch.

84. 1 Mittenbühler Otto, Ref-
 Lokführ.
 1 Wolf Aug., BüroVorft.
 2 Müller Max, Kfm.
 Scheurer Jak., DBaenfabr.
 3 Becker Friedr., MetzgerM.
 Prust Otto, EZusp.
 4 Dina Wilh., BernoZusp.
 Dötscher Ernst, Kaffier.

86. *Barth Herm., Fabrikant.
 1 Nieß Rud., BäckerM.
 2 Lemme Ernst, KrimSehr.
 Schlicht Konr., Schriftleber.
 3 Nüch Rich., EDSehr.
 Hiegler Wilh., EDSehr.
 4 Reid Andr., KfmBe.
 Müller Heinz., techn. EDSehr.
 5 Müller Heinz., StatVorftBe.

88. 1 Karlsru. Viehmarktbanl
 e. G. m. b. S.
 2 Maier Karl, Kassenbote.
 3 Nieß Herm., Koch.
 4 Jeller Franz, Buchhalter.
 5 Meng Marg., Be.

Tulpen-Straße.

(Rüppurr)

Stadtplan Nebenarte.
 PW Langest. 69.
 FM Langest. 1

Linke Seite.

3. Ganzmann Otto, Oban-
 delSlehrer.

Telefon 919, 1987
 Grabdenkmäler
 Karl Wilhelmstraße Nr. 90
 (am Endpunkt der Straßenbahn)
 Carl Westermann,

Georg Fleischmann
 Augustastraße 9 • Telefon 2724.

Spezialgeschäft für Immobilien, Hypotheken
 und Finanzierungen. — Annahme von Haus-
 verwaltungen. — Handelsger. eingetr. Firma.

- No. Linke Seite
3. Emmler Karl, Inspektor der Knaben-Handfertigkeitschule.
 7. Weiler Alf., VerbDir.
 9. Koelsch Herb., Fabrikant.
 11. Zimmermann Theod., S-Lehrer.
 - Zimmermann Alara, Lehrerin
 13. Schimig Herm., Kfm.
 15. Wöhlischlegel Leop., Kfm.
 17. Müller Karl, Bauunter.
 21. Kaufmann Kurt, Bez-Verw.
 25. Wiffinger Phil., RevD-Inspr. a. D.

- Rechte Seite
6. Pühlmann Franz, StD-Bezr. a. D.
 8. Maisch Frdr., GenAgent-Be.
Säferle Alf., Kfm.
Weß Ludw., Schlosser.
 12. Scherzinger Jos., Eisenb-Bezr. a. D.
Huenner Wilb., Beamter.
 14. Diebler Ad., Schreiner.
Bausche Edgar, Ingen.
 16. Held Karl, Kfm.
 18. Pluhm Mich., IngenBe.
Zander Otto, BetrAmt.
 20. Hebert Hans, Gärtner.
 26. Dörflinger Friedr., Gärt.

Türken-Straße.

(Beiertheim)

Stadtplan G 9. **PW** Breitest. 88
(Noch nicht hergestellt.)

Turm-Straße.

Stadtplan C 12. **PW** Karstfried-
richst. 16. **FM** Rathaus.
Sicht sich hinter dem Rathaus ent-
lang von der Zähringerst. zur
Sebelstraße.

Turner-Straße.

(Daxlanden)

Stadtplan D E 1. **PW** Pfarrst. 51.
FM Langenaderst. 23.

Linke Seite.

1. Barth Wilh., Heizer.
3. Beck Rud., MagArb.
2. Keiser Leop., Stesselschmied.

- No. Linke Seite.
7. *Vertsche Wilh., Dach-
deckerM.
1 Branner Adolf, Kfm.
2 Sans Ernst, Lebrer.
3 Holzhausen Karl, Kfm.
 9. 1 u. 2 Vertsche Wilh., Dach-
deckerGsch.
3 Kastetter Alv., WertM.
 11. *Vertsch Wilh., Dachdecker.
Vertsch Robert, Sattler u.
TapetzierGsch.
 15. *Reiser Leop., Maurer.
Braunagel Karl, Stassier.
 19. Fündling Emil, Maurer.
 21. Burd Friedr., BetrLeiter.

Rechte Seite.

2. *Bayer Karl, Metzger u.
Wirt.
1 Wipfler Eug., Kfm.
2 Kastetter Emil, BauZust.
3 Meine Heintr., Maschinist.
4. *Lebensbedürfnisverein
Karlsruhe G. m. b. H.
1 Lebensbedürfnisverein (Nl.).
Ganz Gregor, MilchbdlBe.
2 Frosch Aug., Wäschefabrik.
Koch Bernh., MaurerBe.,
Ladenhalterin.
- H1 Wäschefabrik.
6. Neue kath. Kirche (Heilig-
geistkirche).
Fanz Emma, Köchin.
Hoffmann Ludw., Kaplan.
Siedler Peter, Kaplan.
Wader Herm., Stadtpfarrer.
Wader Franziska, Priv.
Wader Luise, TelegrBezr.
10. Kastetter Jos., Zimmer-
M. (Wertst.).
50. Eschelbacher Jul., Dresch-
maschinenbetrieb.

Nördliche Ufer-Straße.

Stadtplan A 2, 3. **PW** Rheinhafen.
FM Gleitr. Berl.
Sicht sich von der Abbrücke aus
rechts nördlich am Rheinhafen
entlang.

Linke Seite.

1. *Deutsches Reich.
Güteramt Rheinhafen.
7. *Englert Carl, Fabrikant.
1 Englert Carl, Eisen u.
Werkwarenfabr., Verzinkerei
u. Eisengroßhdl.
2 Böbler Alf., SchlosserM.

- No. Linke Seite.
8. *Rheinklub Allemannia.
Bootshaus.
1 Hauch Jul., HausM.
 9. 1. Prölsdörfer Isaak, Eisen-
großhdlg. (Lager und
Kontor).
2. Eberhardt Erich, PostWachtM.
Grünert Wilb., Aushelfer.
 11. Klein & Kullmann, Lager-
halle, Eisenhdlg.

Südliche Ufer-Straße.

Stadtplan B C 3. **PW** Rhein-
hafen. **FM** Südl. Uferst. 6
Sicht sich längs des linken Ab-
ufers südl. am Rheinhafen entlang.

Linke Seite.

1. Landesfiskus, EisenbVerw.
(Stellwert).
2. *Fuchs Söhne H., G. m.
b. H., Holzhdlg.
1 Stemmer Karl, Kfm.
2 Emmerich Aug., Kfm.
3. Sichtig & Co. Oskar, Ma-
schinenfabrik. Inhaber
Frz. Buch, Fabrikant.
Schleifer Karl, Dreher.
4. Ettlinger J. & Wormser,
Eisenhdlg. (Hauptlager).
5. Aktiengesellschaft für Me-
tallindustrie vorm. Guitt.
Richter in Pforzheim.
Proß Friz, Prokurist.
6. Pfannkuch G. m. b. H.
u. Co.

Feuermelder

- 1 u. 2 Pfannkuch G. m. b. H.
S., Büro u. Lager.
2. Kühn Heintr., Kfm.
3. Bünger Heintr., Prokurist.
9. Pfannkuch G. m. b. H.
u. Co.
1 Karlsruhe Geflügelzucht G.
m. b. H. u. Co.
2 Huber Franz, Lagerarb.
- 10/11. Pfannkuch G. m. b. H.
u. Co.
1 Garage.
2 Sasel Michael, SMonteur u.
Kraftwagenführ.
Weterle Alf., StellerM.
- 11a. Landesfiskus, Eisenb-
Verw (Wachthütte).
- 12/15. Stadtgemeinde.
Karlsru. Geflügelzucht G. m.
b. H. u. Co.

Wilhelm Braunagel
 Spezialhaus für
Baumwollstoffe

Herrenstraße 7 :: Fernsprecher 2827

Paul Drollinger
 = Nahrungsmittelfabrik =

Sofienstraße 117 a **Spezialfabrikation:**
 Fernsprecher 3753 **Feinste Eierteigwaren**

Soepfner-Bräu — Das Qualitätsbier

Uferweg.

Stadtplan A B 3. 4. **PW** Rhein-
hafen. **FM** Sonstst., Elektrizi-
tätswerk.

Zweig westlich der Eisenbahn von
der Sonstst. ab und zieht dem
Hochgelände entlang nach Knie-
lingen hin.

No. Linke Seite.

35. *Stadtgemeinde Karls-
ruhe.
Leibhammer Otto, Kubrbal-
tere, Kohlen säurehandel.

71.1 Köhse Max, Schiefer-
decker.
2 Stöber Phil., Formner.
3 Gintber Ferd., Gipser.

Rechte Seite.

4. *Pfeiffer Bernh., Mau-
rerM.

24.2 Heß Anton, Maschinist.
1 Seizmann Jos., Privatlehrer.

26.1 Willig Jakob, Hafenarb.
(Frau.)

46. *Schneider Heinr., Afm.
in Madrid.
1 Schneider Franz, GärtnerM.
2 Breuß Rob., VotenM. a. D.

Umland-Straße.

Stadtplan CD 7. **PW** Goethe-
straße 35. **FM** Kaiserallee 59 und
Hochstraße 44.

Ludwig Umland,
geb. 1787, gest. 1862.

Beginnt an der Kaiserallee bei
Nr. 6 und zieht sich in südlicher
Richtung bis zur Weinbrennerst.

Linke Seite.

1.2 Pfetscher Karl, BäckerM.

1 Lumb Heinr., Buchdrucker.
Merzweier Franz, Händl. Arb.
2 Jmerfurth Selma, Priv.
3 Kupfer Karl, Werksehr.
4 Mater Jaf., Tagl.
Knoos Arth., Kraftwagenführ.
H2 Schmidt Adolf, Blechner.

3. *Gkardt Heinr., Landwirt
in Durlach.

1 Bette Dr. phil. Theod.,
Synodus.
2 Kurz Friedr., TapezierM.
3 Zimmermann Aug., Afm.
4 Kempf Wilh., Schmied.

5. *Pfeifer Berth., PrivatBe.

1 Dörner Karl, GendarmWachtM.
2 Deyner Otto, LazarettZusp. a.
D.
3 Kus Eugen, Lehrer.
4 Bette Jaf., BlechnerM-Frau.

No. Linke Seite.

7.2 Bichodelt Rob., Schiefer-
deckerM-Be.

1 Vopy Heinr., Beamter.
Pfirman Georg, Maler.
Bolz Emil, Schreiner.
2 Gaud Adolf, Küchenschef.
Trotter Vikt., Afm-Frau.
4 Kohl Emil, Maschinenschlosser.
Bichodelt Rob., Schlosser.

9. *Bechtold Jaf., PrivatBe.

2 Köhler Jos., Afm.
Simmier Jul., Werksehr.
3 Burkart Gebh., Badmeister.
Belz Hans, Tischschaffner.
4 Ufer Ludw., Tischschaffner.
Kiefer Aug., Aufseher.
5 Farschon Jos., Maurerbofster.
Wettenmann Lorenz, Spezia-
list in Neubetten u. Mas-
senartikel.

11. *Bechtoldt Jaf., PrivatBe.

1 Bachmann Bernh., Afm.
2 Junt Wilh., Afm.
Krauter Herm., MeggerM.
3 Burkhard Theod., Monteur-
Be.
Löffler Paul, Tischführ.
4 Godapp Ludw., Werkführer.
Welle Christ., Tiefbauarb.

13. *Gieslitz Rob., Schneider-
M. in Wiebelskirchen.

1 Krust Franz, BanlfassierBe.
2 Nausch Jean, Badofenbauer.
3 Forster Jaf., StückenM-Be.
Forster Alfred, Pol-Beamter.
Müller Karl, Pol-Beamter.
4 Koch Katharina, Kranken-
schwester a. D.
Seinz Johanna, Bürogehilfin.

15. *Augustdörfer Karl in
Durlach.

1 Merkel Leob., Eisendreher.
2 Gtinger Karl, Fuhrm.
3 Bolgt Rosa, Modistin.
4 Weber Emil, Maschinist.

H1 Marder Alois, Maschin-
Arb.
2 Märler Karl, Schreiner.
3 Bachmann Jos., GlaserM.
Wipfler Bonifatius, Tisch-
schaffner.

17. *Mieville Charles, Ing.

1 Küssel Jul., Maschin-
Arb.
2 Meindienst Franz, Möbel-
Schreiner.
3 Knäuper Herm., ElektroZehn.
4 Ulrich Wilh., GlaserBe.
H1 Müller Wilh., Tischschaffner.
2 Winter Herm., Aufwärter a.
D.
3 Beder Eduard, Privat.

19.3 Gang Josef, Afm. u. Dir.

2 Schneider Ost., Werkzeug-
Schleifer.
3 Engel Heinrich, MagBerw.
4 Nörning Wilh., Afm.
Niehm, Dreher.
5 Lorenz Friedr., MaschinArbeit.

No. Linke Seite.

21.1 Mappus Wilh., Geinr.,
Kangierler.

1 Mappus Mathilde, GeschJnd.
Ueberwein Joh., Einfassierer-
Be.
2 Diehm Heinr., Oberbuchhalt.
Krieg Franz, Handelsvert.
3 Erb Max, Druder.
Guel Karl, HilfsRevisorBe.
Schmider Georg, Diestler.
4 Birk Theod., Afm-Be.
Wittchele Alb., Formner.

+ Goethest. +

23.3 Gay Friedr., Khylograph.

1 Gegenheimer Luise, Kurz-
Weiß- und Wollwaren.
(Laden).
Danzel, Nachf.
Wild Aug. Heinr., Bohrer.
2 Sämann Karl, Schreiner.
Bögle Rud., Expedient.
3 Ritter Gust., InspektorBe.
4 Dellmuth Otto, Bauarb.
Hed Friedr., Bollsehr. a. D.

25. *Maurer Seb., SchuhM.
in Bruchsal.

1 Kohl Georg, WerkM.
2 Haus Gg., Tapezier.
Haus Karl, Tapezier.
Biffintin Engelb., Schneider-
Be.
Marth Wilh., Bierbrauer.
3 Rauby Herm., Mechaniker.
Berles Hans, Afm.
4 Fittler Herm., Eisendreher.

27.1 Hengst Karl, WerkM.
3 Werner Veria, Ma-
vierlehrerin *Böhlein.

2 Lint Rud., KonzWst.
Neuhaus Oswald, Maschin-
seher.
3 Peter Alb., Maler.
4 Ferrer Konr., MonteurM.
Selter Jaf., SchlosserBe.

29.1 Stolz Frdr., Bierbrauer.

2 Kern Karl, Schneidergesch.
Stuh Ferd., Damenschneider.
3 Oberst Aug., VorArb.
Seib Ludw., Schlosser.
4 Baum Math., Arbeiter.
Krauß Friedr., Afm.

31.1 Haas Chrial, WirtBe.

1 Haas Georg, Afm.
2 Krauß Karl, Buchdrucker.
Rehholz Karl, Mechaniker.
3 Deuchler Karl, FabrArb.
Solberle Jaf., Damenschnei-
der.
4 Minel Leopold, Schlosser.
Nagel Emma.

33.1 Weber Nil., Afm.

2 Kern Ernst, Schreiner.
Kraßmüller Ad., Afm-Be.,
Kanglistin.
3 Hohenreuther Franz, Beamter.
Förber Karl, Afm.
4 Fronner Rosina, Büglerin.
Köhler Friedr., Tagl.

Franz Haniel & Cie. G. m. b. H.
Kaiserstraße 231 Fernruf 4855, 4856



**Stickstoffdünger, Kalksalze, Phos-
phorsäure-Dünger, Düngkalk**
— Groß- und Kleinverkauf —

No. Linke Seite
55. Kreglinger Gust., Schloß-
ler.

- 1 Verhebe Ludw., Schuhlager.
- 2 Giller Herm., BerwSefr.
- 3 Dreher Rud., BerwDInsp.
- 4 Herr Walter, DRSeFr.
- 5 Goffo Otto, SchuhMWe.
- 6 Selig Walter, Afm.
- 7 Killaus Otto, PolWachM.
- 8 Hoffa Rich., Stuktureur.
- 9 Bogel Wilh., Bäcker.

+ Koffenst. +

39. Wirth Alb., Schneider-
M.

- 1 Heine Rich., Samenhandlg.
- 2 Koch Max, Damenschneider-
We.
- 3 Bender Eug., EisenDInsp.
- 4 Keller Alf., BerwDSeFr.
- 5 Danale Artur, DGeometer.
- 6 Armbruster Karl, BerwSefr.
- 7 Aufschmann Aug., Kanzlei-
Beamt.

41. Schmidt Emma (Frau).

- 1 Hochbaum Jos., Schlosser.
- 2 Berger Heinr., RevBeamt.
- 3 Glöhner Wilh., Afm.
- 4 Weinschenk Alb., MinDRat.
- 5 Zentl Friedr., Direkt.Afft.
- 6 Waber Karl, Autodroschen-
bakter.
- 7 Müller Paul, Mechaniker.

Rechte Seite.

2. Brauerei Schremp-
Prinz.

- 1 Wirtshaf z. Nebstod.
- 2 Schmid Karl, Metzger u. Wirt.
- 3 Deimler Emil We., Privat.
- 4 Seiler Johs., TapezW. u. De-
lorateur.
- 5 Rachel Heinr., städt. Beamter.
- 6 Wirtshorn Karl, SchneiderM.
- 7 Bertsch Hans, Schlosser.
- 8 Bertsch Paul, HafnerWe.

4. Weber Herm., Stadtbau-
M. in Saarbrücken.

- 1 Carl Aug., Vertreter von Dro-
gen u. Chemikalien.
- 2 Lauer Jos., Musiker.
- 3 Hum Aug., GerichtsDBev.
- 4 Peter Amalie, Privat.
- 5 Bornberger Friedr., Konditor.

6. Schill Otto, Jen., Blech-
nerM. und Install.

- 1 Baumann Karl, DRchInsp.
- 2 Eick Melchior, EisenDInsp.
- 3 Ungerer Karl, Händler.
- 4 Indekofler Karl, Kaminsfeger
a. D.

H1 Schill Otto, BlechnerM.
(Werkt.)

- 2 Seltenfelder Ludw., Glaser.
- 3 God Gustav, KanzleigeblWe.

8. Hartmann Emil, Priv.

- 1 Menges Otto, Lebensmittel-
Gesch.
- 2 Köhler Adam, StbSchaffner.

No. Rechte Seite.

- 3 Glatte Joh., Schuhm.
- 4 Helwig Friedr., PolWachM.
- 5 Gerlan Heinr., Schlosser.
- 6 Kleinbader Adoll., Bantbeam.
- 7 Koch Joh., HArb.

10.1 Häuser Emil, BäckerM.

- 2 Hummel Otto, Afm.
- 3 Sauter Rth., Aufscher.
- 4 Laier Arth., Afm.
- 5 Schuhmacher Wilh., städt. Arb.

12.1 Fröhlich Ernst, Möbel-
An- und Verkauf.

- 2 Schaefer Wilh., Afm.
- 3 Schramm Paul, MagArb.
- 4 Schmidt Andreas, Afm.
- 5 Buttmi Gustav, EisenDInsp-
We.
- 6 Ernst Karl, PSchaffner.
- 7 Schumacher Karl, Handels-
Gärtner.

H2 Jost Ferd., SchlosserWe.

14.2 Schifferdecker Karl,
SchreinerM.

- 1 Davilieb Jos., BahnarbWe.
- 2 Sautler Jak., Oskifer.
- 3 Arambj Adam, Modell-
Schreiner.
- 4 Schred Herm., Bierführer.
- 5 Gardt Karl, Mag.
- 6 Kallbrenner Max., FabrArb.
- 7 Kanquot Gottl., SchreinerM.

16.5 Kring Karl, Priv.

- 1 Köhmel Karl, GeldBriefträger.
- 2 Strider Paul, Blecher.
- 3 Lang Alb., DWeichenW.
- 4 Ulmer Aug., Hüttsarb.
- 5 Fall Adoll., LagerArb.
- 6 Weinreuther Ga., Gasarb.
- 7 Balzarini Stefan, Maurer und
KraftWagend.

18. *Waldbogel Herm., Krim-
Insp. in Mannheim.

- 1 Kreber Gabr., Milchbdl.
- 2 Hammann Joh., Gärtner.
- 3 Ziegelmeier Arth., PolWachM.
- 4 Kassenberger Jul., Schreiner-
Schlebr Joh., Antsdn.
- 5 Bertsch Max, Former.
- 6 Grünling Simon, DRSchaffn.
- 7 Kösch Konst., Eisendreber.

20. Welte Friedr., Afm.

- 2 Roth Gust., Metzger.
- 3 Zah Theob., Afm.
- 4 Knorich Peter, Schmied.
- 5 Biazole Heinr., Afm.
- 6 Stebbe Seb., Kantierer.
- 7 Herold Joh., Nachtwächter.
- 8 Landenberger Frsch., Aufscher.

22.2 Fröh Mich., Sesselschrei-
nerWe.

- 1 Dertel Gust., FriseurGesch.
- 2 Bremser Karl, Schriftfeger.
- 4 Guntler Karl, Schlosser.

24. *Meef Herm., Architekt
in Stuttgart.

- 1 Ros Jul., Schreiner.
- 2 Schwidow Werner, BerwSefr.
- 3 Bübler Karl, Afm.
- 4 Heeger Konr., KriminalSefr.

No. Rechte Seite.

- 3 Menh Ludw., Blechner.
- 4 Mohr Friedr., BetriebsAffs-
We.
- 4 Fesinger Karl, Schreiner.

+ Goethest. +

26.2 Schäfer Friedr., Wirt-
We.

- 1 Gasth. a. Württemberger Hof.
- 2 Riebes Joh., Radler.
- 3 Riebes Peter, Fabrikant und
Wirt.
- 4 Ernst Jos., PSeFr.
- 5 Schäfer Wilh., Afm.
- 6 Kraft Val., PrivatWe.
- 7 Von Krich, SchlosserWe.
- 8 Möhner Ad., Schlosser.
- 9 Jost Stefan, Schmied.
- 10 Müller Jos., Hrobiener.
- 11 Petri Jak., MaschArb.

28. *Westermann Karl, Afm.
We. in Nastatt.

- 1 Köhler Karl, SchuhmacherM.
- 2 Böbler Alb., MaschSchlosser.
- 3 Koch Karl, Küfer.
- 4 Schrein Ed., Küfer.
- 5 Schmidgall Ferd., MaschArb.
- 6 Hiltner Friedr., Güterboden-
Arb.
- 7 Niedert Theob., BerwSefr.

30.1 Burger Herm., BäckerM.

- 2 Barthel Friedr., StAfft.
- 3 Fröschler Friedr., MalerMWe.
- 4 Salomon Christian, Schreiner.
- 5 Deiminger Otto, Afm.
- 6 Zesser Paul, Bäcker.

32.2 Köhler Hans, Kontrol-
leur.

- 1 Bender Wilh., Afm.
- 2 Bauerndiffel Otto, Install. u.
Blechner.
- 3 Stoll Jakob, Afft.
- 4 Söfer Karl, PolBeamt.
- 5 Hänslar Aug., Reisender.
- 6 Stubi Ida, We.
- 7 Zoller Schw., städt. Arbeiter.
- 8 H1 Bischof Friedrich, Arbeiter.
- 9 Leberer Rins, Schlosser.
- 10 Schöckle Karl Joh., Tapezier-
M. und Stuhlmacher.

34.1 Sack Gust., MetzgerM.

- 2 Barth Joh., MehlbDWe.
- 3 Egri Aug., Fabrikarb.
- 4 Brunthorst Friedr., PolSefr.
- 5 Wenk Rifol., DRWtWe.
- 6 Lutz Jak., BetriebsMWe.
- 7 Salchow Ernst, Afm.

36. *Schremp Bernh., Masch
M.

- 1 Kreh Friedr., TapezierM.
- 2 Roth Aug., MaschFormer.
- 3 Andres Adam, PolAfft.
- 4 Hornmüller Wilh., Schlosser.
- 5 Kammerer Ludw., BlecherWe.
- 6 Beckler Joh., Metallschleifer.
- 7 Krieg Ad., WerM.
- 8 Säuder Aug., InstallWe.

Weber & Albrecht Rippenerstraße 34 Fernsprecher 3305 Pfälzer-, Rhein- und Süddeine

Landesbank für Haus- u. Grundbesitz e.G.m.b.H. Übernahme von Haus- Kaiserallee 4
Bank und Sparkasse des organisierten Grund- und Hausbesitzes. veraltungen. Telephon 5846

Telefon 9(r). 1987
Grabdenkmäler
 Karl Wilhelmstraße Nr. 90
 (am Endpunkt der Straßenbahn)
Carl Westermann,

- No. Rechte Seite.
38. *Strauß Dr. jur. Heinr.
 1 Sofienapotheke.
 Thäde Heinr., jr., Zuschneider.
 2 Traiteur Ludw. v., Apotheker-Be.
 Traiteur Ludw. jr. v., Apotheker.
 Wepfer Otto, Akm-Be.
 3 Fiedler Gust., Erbedienst-Be.
 Kochstamper Wilh., Prof. und Architekt.
 4 Schäfer Aug., JustizAnsp.
 Roland Karl, Akm.
 5 Bischoff Wilh., EisenBng.
 Rubin Mart., Metallschleifer.
 + Sofienst. +
40. *Messing Karl, Zimmer-M.
 1 Herrmann Elisabeth, BernoAnstn. a. D.
 Herrmann Johanna, Büro-beamtin.
 Hierlinger Rich., Konditorei.
 2 Greif Marie, Geschlechterin.
 Seifert Ernst Rich., Fabrik-dir.
 3 Frauendorfer Marie, Staatsschauspielerin d. Landestheaters.
 Linnebach Alb., Bngsp.
 4 Koblmann Friedr., Akm.
 Lauder Hans, DivlBng.
42. *Scherwitz Herm., Privat in Rheinbischofsheim.
 1 Kreuzer Aug., Geschf.
 2 Adh Wilh., Akm.
 Münster Jos., DRSehr.
 3 Maier Fris., Bngsp.
 Nied Alb., Lehrer a. D.
 Kühn Oskar, SchneiderM.
 Schüllig Jos., DRSehr.
44. *Müller Philipp, Land-jäger in Förderstedt.
 1 Sodapp Friedr., BahnhofAnsp.
 Sodapp Franz, Lebensmittel-en gros.
 Niebel Wilh., DngAnsp. a. D.
 2 Gemünder Wilh., DRAnsp.
 Jatz Karl, Fabrikant.
 3 Neuhäfer Herm., Postdir.
 Biegler Theod., Oberl. und Organist.
 4 Lendemer Gottl., Akm.
 Zimmermann Ernst., städt. KanzleiAnst.
46. *Senz Jaf., Akm. (Bau-platz).

Ulmens-Allee.

(Gartenstadt Grünwinkel.)
 Stadtplan E 3, 4. **PW** Hardtst. 5.

Unterruth-Weg.

(Rintheim)

Stadtplan E 3. **PW** Forstst. 70.
 FM Hauptst. 63.
 Beginnt am Friedhof und zieht östlich gegen Hagsfeld.

- No. Rechte Seite.
8. Ruf Karl, Akm.
 50. *Reichseisenbahnstikus.
 Auer Heinr., Weichenw.
- Ursula-Straße.**
 (Grünwinkel)
 Stadtplan E 4. **PW** Hardtst. 5.
 FM Hauptst. 67.
 (Noch nicht hergestellt.)

Valentin-Straße.

(Daxlanden)

Stadtplan D E 1. **PW** Pfarrst. 51.
 FM Langenaderst. 23.

Rechte Seite.

2. *Stadtgemeinde Karls-ruhe.
 Edid Katharina, StatMBe.
 Zeller Karl, ElektrikerBe.
4. *Stadtgemeinde Karls-ruhe.
 Pfleger Thomas, Steindrucker.
6. *Stadtgemeinde Karls-ruhe.
 Haidt Jaf., MälzerBe.
8. *Stadtgemeinde Karls-ruhe.
 Kastetter Emil, Fabrikarb.
10. *Stadtgemeinde Karls-ruhe.
 Speck Jos. III, Tiefbauarb.
12. *Stadtgemeinde Karls-ruhe.
 Kaufmann Joh., MetallArb.
14. *Stadtgemeinde Karls-ruhe.
 Vetter Jos. II, Maurer.
16. *Stadtgemeinde Karls-ruhe.
 Reiser Pht., Fabrikarb.

Weilchen-Straße.

Stadtplan C 15, 16. **PW** Durlacherort. **FM** Gerwigst. 32 u. Durlacher Allee 33 (Wolff und Sohn).
 Beginnt an der Rintheimerst. und endet an der Durlacher Allee.

Linke Seite.

5. *Kalsfuß Peter, Privat.
 1 Küder Karl, LackierBe.
 Wöfenthal Karl, CVAnst.
 2 Wehle Ad., Chormeister, S-
 Lehrer a. D.

- No. Linke Seite.
- Scholer Friedr., WirtBe.
 Scholer Max, Metzger.
 3 Schlotter Friedr., Schreiner.
 Schwab Philipp, MaschinArbBe.
 4 Jost Adam, Schlofer.
 Schill Jos., PolBachM.
7. *Bortoluzzi Joh., Terra-zobodenfabrik in Verona.
 1 Guntz Nil., Wiednerei.
 Aist Wilh., Schlosser.
 2 Stadelhofer Karl, KassenAnsp.
 3 Winkler Paul, DRKartBe.
 4 Ganzenmüller Joh., Bader.
 H1 Hödinger Otto, AmtsDGebisse.
 2 Bohem Karl, SchneiderM.
 3 Geisfert Karl, Drechserei.
9. *Schmitt Friedr., Wirt-Be.
 1 Spanische Weinballe Oststadt zum Großherzog Friedrich.
 2 Dreher Gregor, Wirt.
 Mahler Georg, Kleberer.
 3 Dreiforn Joh., AutomobMed.
 Kurst Ant., Gerichtsbern.
 4 Vicht Hermann, SibSchaffner.
 Schäfer Karl, ModellSchreiner
 + Essenweinft. +
11. *Ubel Heinr., Forstbern. a. D. in Hagenbach.
 1 Doroff Jul., SibSchaffner.
 Gleher Herm., DWerkführer.
 2 Nimis Eug., SibSchaffner.
 Schmid Heinr., SchreinerBe.
 3 Datz Karl, Mechaniker.
 König Adam, SchlosserArbBe.
 4 Straub Leo, SibSchaffner.
 Zimmermann Heinr., Schmied.
 H1 Höfner Heinr., PolBachM.
 2 Weiss Rich., städt. Gasarb.
15. *Scherwitz Ludw., Bäderei.
 2 Haber Franz, Becken.
 Steig Ludw., PolSehr.
 3 Antef Max, Akm.
 Währ Ad., Kleberer a. D.
 Frei Heinr., HochbauverM.
 4 Rosler Herm., Kontrolleur-Be.
 Winkler Gust., VotSeizerBe.
 H1 Rall Wilh., Akm.
 2 Kammauf Adam, Tagl.
 Küder Rich., städt. Beamten-Be.
 3 Feig Gg., KesselMonteur.
 Weimer Herm., ArbBe.
17. *Held Heinr. sen., Blech-nerM.
 1 Amann Otto, BagM.
 Ruf Karl, PrivatBe.
 2 Braun Heinr., EisenDRSehr. a. B.
 Schmitthäuser Jos., Eisen-
 Sehr.
 3 Held Heinr. jun., WiednerM.
 Weib Herm., BetriebsAnstBe.
 4 Deger Gust., Schreibgeb.
 Schneider Wilh., Schlosser.
 H1 Weherer Jaf., UhrmBe.
 Johann Wilh., MaschinArb.
 2 Biesinger Aug., Metzger.
 Kirner Alb., SibWagenführer.
 Seig Ant., Tagl.
 3 Braun Heinr., städt. Arb.

Georg Fleischmann
 Augustastr. 9 • Telefon 2724.

Immobilien, Hypotheken und Finanzierungen.
 Vermittlung von Geschäftsräumen u. Geschäften
 aller Art.

No. Linke Seite.
1. Zeit Herm., selbst. Pri-
vat-Architekt (Frau) und
Kinder.
2. Geiser Ad., Lokführ.
3. Winkl Martin, Akm
4. Winer Ad., Stbführer.
5. Müller Walter, Städt. FinZusp.
6. Herrmann Rud., Musiker.
7. Rapp Jos., Polizeiamter.

+ Gewischt. +

No. Reiche Seite.
1. Fröling Christ., Metzger.
2. Engel Wilh., Registrierator.
3. Weber Ad., DStZentr.
4. Wankel Ad., Glaser.
5. Huber Franz, AkmBe.
6. Weber Sal., Maschlrb.
7. Herr Karl, Baubeamter.

No. Schäfer Aug., DStb-
Schaffner a. D.
1. Katzenberger Jos., PSchaffner.
2. Ruchwieser Konr., DStSchaff-
ner.
3. Ederi Karl, Akm.
4. Hammerer Wilh., VerwAfst.
5. Schäfer Karl, EisenAfst.
6. Stein Jakob, DStbSchaffner.
7. Wängert Karl, Wagenführer.

No. Alt Aug., MalerM.
1. Zraub Luise, Damenschneide-
rin.
2. Weber Charlotte, Modistin.
3. Christ Karl, Milchfabrik.

No. Wolff & Sohn F., G. m.
b. H., Parfümeriefabrik.

1. Wittmann Eug., WerkM.
2. Hermer Gust., BadM.
3. Egg Karl, Faktor.
4. Galdenstein Henriette, Privat-
sekretärin.
5. König Franz, AkmBe.
6. Schröder Paul, Akm.
7. Wader Friedr., WerkF.
8. Schwolf Wilh., Präger.

No. Wolff & Sohn F., G. m.
b. H., Parfümeriefabrik.

No. Wolff & Sohn F., G. m.
b. H., Parfümeriefabrik.
1. Kuhn Faber, Fabrikarb.
2. Krauth Emil, Akm.
3. Krauth Franz, TaglBe.
4. Walter Heinz, Maschlrb.
5. Herrmann Rud., Schlosser.
6. Ebers Karl, Akm.
7. Eber Emil, Akm.
8. Wader Konr., StbSchaffner
a. D.

No. Krieger Ludw., Fabrikant
Be.
1. Hele Karl, PrivatBe.
2. Bernin Konr., AkmBe.
3. Heiden Karl, Akm.
4. Vogel Friedr., Bildhauer.
5. Erny Jos., Schaffner.
6. Friedrich Theod., Bierbrauer.
7. Krieger Edw., Drachwaren-
fabrik.

No. Linke Seite.
35. *Wies Rich., Bauunter.
1. Karber Magdalene, Privat.
2. Kunz Karl, PoWachM.
3. Futterer Mart., Former.
4. Klose Berth., CSezr.
5. Föhner Otto, UbrunBe.
6. Walter Friedr., StbKontrol-
leurBe.
7. Buchholz Sch., Steinhauer, We.
8. Efinger Simon, Gasauf-
nehmer.
H1 Kämmerer Jos., Glaser.
Weber Joh., Mechaniker.
Schütz Karl, VerwZentr.
3. Adler Friedr., Zusp.
Koch Titus, Vorarb.

37.2 Grassinger Konr., Schrei-
nerM. (Frau).
1. Ballweg Karl, Akm.
2. Hamburger Math., PortierBe.
3. Trummel Friedr., AkmBe.
4. Hertel Wilh., JustizDSezr.
5. Sutt Matth., PolSezr.
6. Kurzenhäuser Aug., Kraftwa-
genführer.
7. Deutsch Joh., Schlosser.
8. Greulich St. Jos., Zigarren-
gesch.
H1 Freidel Aug., Mechaniker.
2. Supper Rob., Eisenreher.
3. Zoller Arthur, PSezler.
4. Kirchnerherm., Schreiner-
Be.
Webermann Wilh., Maler.

Rechte Seite.

2/14. *Kodenheber Karl,
vorm. Niemp.
(Garten).
+ Essenweinst. +

16. Schäfer Wilhelm, Gra-
veur (Frau).
1. Zeis Leonhard, Rangierer.
2. Krauß Otto, Oberregiseur am
Landestheater.
3. Vogel Math., HändlerBe.
4. Brecht Friedr., Mechaniker.
5. Schleret Phil., VerwDZusp.
a. D. Be.
6. Dolbe Frdch., Schuhmacher.
7. Schindwein Paul, Akm.

18. *Brauerei Schrempp-
Prinz.
1. Kießler Joh., Schuhmacherei.
2. Bantmüller Wilh., Buchhalt.
3. Huber Ludwig, KlassenAfst.
4. Zoch Karl, AkmBe.
5. Weichel Aug., KanzleiDSezr.
6. Streicher Dsk., Akm.
7. Plön Christ., StbSchaffner.
8. Schäd Leop., PSchaffner.

20. *Kögele, Wilh., offene
Handelsgef.
1. Braun Ludw., AkmBe.
2. Weber Christ., KanzleiafstBe.
3. Häfele Richard, EisenZusp.
4. Koch Karl, MaurenWBe.
5. Koch Tina (Christ.), Konzert-
pianistin.
6. Anthony Renatus, Akm.
7. Anthony Karl, BäckerBe.
8. Sorns Adolf, Kammermusiker.

No. Rechte Seite.
4. Dirr Rob., DStSezr.
Koch Karl, Lokführ.
H1 Weber & Freiburger, Auto-
reparaturwerkstätte und
Garage.
22.2 Kallenbach Georg Adam,
Holzhändler.
1. Blum Eugen, Konditor.
2. Kallenbach Wilh., GeschF.
3. Müller Sal., AkmBe.
4. Megner Gottlob, StbSchaffn.
5. Niese Hein., DStbZentr.
H1 Kallenbach Georg Adam u.
Sohn, G. m. b. H., Fab-
rikbauerei u. Holzhandlung.

24. Allmendinger Emil, Gip-
fer- und Stukkateur-
Geschäft.

Beit Stoß-Straße.

Siehe unter E.

Victoria-Straße.

Stadtplan D 9. PW Mühlburger-
tor. FM Kriegsst. 103 (Verfö-
ransthaus).

Prinzessin Victoria
von Baden, Königin von
Schweden, geb. 1862.

Beginnt an der Leopoldstraße bei
Nr. 26 und endigt an der Posten-
straße bei Nr. 12.

Linke Seite.

1. *Bad. Landwirtschafts-
kammer, hier.
1. Böbler Karl, Mechaniker.
2. Willibald Gust., Bankfasser.
3. Karrer Heimr., Be., Möbel-
gesch.
4. Mühlberger Jos., Damen-
schneiderei.
5. Bittlby Alwin, Bierführer.
6. Schwall Johs., Schlosser.

3. Bad. Landwirtschafts-
kammer, hier.
H1 Weber & Reuter, Fahrräder
(Werkstatt).

5. *Brehm Wilh., PrivatBe.
Brehm Wilh., Handelsgärtner,
Hofl.

7. *Brauerei Schrempp-
Prinz.
1. Birisch, s. Victoriagarten.
2. Bugger Herm., VerwZentr.
3. Horn H., Priv.
4. Menges Ad., AkmBe., Schnei-
derin.
H2 Semmel Otto, Wirt.
Eug Frdch., SchneiderM.

Wilhelm Braunagel
Futurerstoffspezialhaus für
Herrnstraße 7 ::: Fernsprecher 2827

Paul Drollinger
Nahrungsmittelfabrik

Sofienstraße 117 a
Fernsprecher 3753

Fabrikation von:
Keks · Zwieback · Paniermehl

No. Linke Seite.

2. Marintich Math., Zuckerwaren-Fabrik.
 1. Sohn Siegf., Handelsvert.
 3. Hofherr Joh., Reg.Rat.
 4. Zimmer Karl, Schlosser.

Rechte Seite.

2. *Freundlieb Otto, Kfm., hier.
 1. Bild Heinr., D.Jug.
 2. Gander Konr. v., Oberst a. D.
 3. Guttruff Emil, U.Rat.
 4. Kiedermann Herm., Zin.Rat. We.

4. Mehle Wilh., Kfm. (Frau).

1. Girschner Fr., Major.
 3. Dänger-Banotti Dr. Aug., Amtsrichter.
 4. Vogel Alban, Zimmerm.

6. *Evang. Kirchengemeinde

1. Häfner Karl, Verw.DSekt.
 2. Schmidt Karl, ZugrevisorWe.
 3. Schieber Rob., Direktor.
 4. Kemmer Friedr., Stadtpfarrer.
 5. Bächle Hans, Gewerbelehrer-Frau.
 6. Zeiser Heinr., Werkst.Vorst. a. D.

8. *Grosch Friedr., Schneider-M. u. Gen.

1. Grosch Josef, PostZusp.
 2. Gutz Adolf, EisenDZusp.
 3. Höfner Ida, Priv.
 4. Hingl Joh., BrauereiDirWe.
 5. Lautenschläger Math., Lehrer a. D.

12. Specht Christ., Priv.

1. Stalder Fritz, Bibliothekar.
 2. Specht Sophie, Lehrerin.
 3. Württemberg Waldem., Landwirtsch.Rat.
 4. Maier Herm., Lehrer.

Birchow-Straße.

Stadtplan B C 8. PW Goethestraße 35. FM Kaiserallee 15 (Prinz).

Audolf Birchow, Anatom und Anthropolog, geb. 1821, gest. 1902.

Grabmal an der Kaiserallee beim Ludwig-Wilhelm-Krankenheim und rechts an der Bildapromenade. (Noch nicht hergestellt.)

Peter Vischer-Straße.

Stadtplan E F 9. PW Goethestraße 35. FM Boehlstr. 40
 zwischen Säbend- und Vorholzstraße, westlich der Bräuerstraße.
 (Noch nicht hergestellt.)

Vogesen-Straße.

Stadtplan D. C. 4, 5. PW Hardtstr. 5. FM Hardtstr. 5.
 Fortsetzung der Daxlander Straße zwischen Zeppein- und Hardtstraße.

Vorder-Straße.

(Daxlanden)

Stadtplan D 1. PW Marktstr. 51. FM Mittelstr. 28.

No. Linke Seite.

1. Weber Sim., Sodawasserfabrik.
 3. *Kutterer Herm., Plattenleger u. Manufakturw.-Gesch.
 Hafner Alb., Maurer.
 Nitsche Alf., Schneiderm.
 Weid Jos., Maurer.
 5. Moos Frz., Landwirt.
 Hartmann Martin, Schiffer.
 7. Vogel Aug., Hafenarb.
 9. Moos Leo II., Landwirt.
 Stein Jos., TaglWe.
 11. Brunner Jos., Fabrikarbeiter (Frau).
 13. Weif Valentin, Maurer-We.
 15. Keiser Bened., Maurer-Frau).
 17. Keiser Kasp., Färber.
 19. Bertsch Ant. I., Maurer-We.
 Pferrer Bernh. VI., Maurer.
 21. Schindeler Leop., Lederzuger.
 Schneider Valentin, MaschArb.
 23. Kastetter Herm., BahnArb.
 25. Koch ant. I., Maurer.
 Licht Ludw., Fabrikarb.
 27. Licht Johs., S.Arbb.
 29. Böhner Aug., Maurer.
 31. Dannenmaier Jaf. II., S.Arbb.
 33. Brunner Jos. III., Maurer.
 Kutterer Val., Hafenarb.
 35. Waltenberger Ferd., Hafenarbeiter.
 Spödl Karl, P.Schaffner.
 37. Stumpf Rud., Glodenformer.

No. Linke Seite.

39. Bertsch Frdr., Tagl.
 41. Dannenmaier Leo Ludwig Landwirt.
 Sped Aug., Tagl.
 43. Kober Wilh., Rangierer.
 Kober Stefan, Priv.
 45. Kohlmann Ed., Bahnarb.
 Dannenmaier Josef, Schmied.
 Kohlmann Emil, Tagl.
 47. Schlager Franz, Hafenarbeiter.
 49. Kastetter Karl, Kfm.
 51. Gertrich Aug., Schreiner.
 (Frau).
 Geh Landol., Eisendreher.
 Höll Ad., Tagl.
 53. Weber Val., Vorarb.
 Weber Val. X., Gusspuher.
 55. Friedrich Herm., BäckerM.
 Kohnle Gustav, Bahnarb.
 Kutterer Daniel, Vorarb.
 57. Blank Gregor, Landw.
 59. *Blank Ludw. Gregor, Landwirt.
 Blank Heinr., Schlosser.
 Blank Ludwig, Buchbinder.
 61. Dannenmaier Val., Maurer.
 Koch Kornel, Tagl.
 63. Kornmann Ludw., Landwirt.
 Kornmann Berth., Zimmerer.
 65. Klein Mart., Arb.
 Bed Friedr., Arb.
 Ristner Lukas, städt. Arb.
 67. Dannenmaier Hermann, Maurer.
 69. Bertsche Wend., Maurer.
 71. Hafner Konr., Schreiner.
 Geh Landol., Geizer.
 73. Kunz Val., MaurerWe.
 Mühle Franz, Fräser.
 75. Kornmann Polyh., Maurer.
 Sped Jaf., TaglWe.
 77. Moos Val. III., Landw.

Rechte Seite.

4. Göbel Karl, Priv.
 Dietrich August Jg., Kfm.
 Göbel Richard, Kfm.
 6. Gabler Joh., Küfer.
 Weid Emil, Tagl.
 8. Kober Frdr., Schleifer.
 Görr Fritz, Bäcker.
 10. Klein Gust., Bäcker (Frau)
 14. Kutterer Aug., Manufakturwaren.

Sämtliche Konsumweine / Weber & Albrecht Ruppenerstraße 34 Fernsprecher 3305

Landesbank für Haus- u. Grundbesitz e.G.m.b.H. Telegramm-Adresse GRUNDBANK Kaiserallee 4
 Postscheckkonto 24.300. Telephon 5846
 Bank und Sparkasse des organisierten Grund- und Hausbesitzes.

Telephon
Nr. 1087

Grabenkämaler

Karl Wilhelmstraße Nr. 90
(am Endpunkt der Straßenbahn)

Carl Westermann,

No. Rechte Seite.

- 16. Treutle Friedr., Arbeiter.
Weber Aug., Werkführer.
- 42. Weber Georg, MaurerWe.
- 52. Veller Peter, MaurerWe.
- 54. *Stadtgemeinde Karlsruhe.
- 58. Moos Frz., Schieferdecker-
We. und Schuldienerein
u. Ahr.
- 60. Höll Vinz., Feldhüter.
Kutterer Rob., Schlosser.
- 62. Rastätter Frz. I., Zimmer-
M.
Rastätter Franz, Hafenarb.
- 64. Moos Wilh., Maurer.
- 66. Schwall Wilhelm III.,
Schuhm.
- 68. Reiser Christoph, Tagl.
(Fr.)
Pferrer Jos., Schieferdecker.
- 70. Sängler Herm., Tagelöhner.
- 72. Rastätter Jos., Tagl.
Hed Adolf, Heizer.
- 74. Weber Valent. VII.,
Landwirt.
Höll Wilh., Fabrikarb.
Nöhler Wilh., BlechnerWe.
Weber Josb., IV., Feldhüter-
We.
- 76. Maisch Wend., Fabrikarb.
Sondheim Friedr., Blechner u.
Inshall.
- 78. Pferrer Jak., Bahnarb.
Fisch Rich., Schuhmacher.

Vorholz-Strasse.

Stadtplan E 10, 11. PW Karls-
tor. FM Karst. 95 und Boech-
straße 40.

Christoph Vorholz,
Karlsruher Volksdichter,
geb. 1801, gest. 1865.

Begint an der Weierth. Mee bei
Nr. 24 und zieht sich westlich bis
zur Fröbelstraße.

Linke Seite.

- 1. *Prinz Fr., PrivatWe.
- 3. Prinz Fr., PrivatWe.
(Garten).
- 5.2 Wolf Liebmann, Fabrkt.
1 Ficht Hans, HauptmWe.
3 Bauer Mathilde, Fürsorgerin.
Lautenschläger Ludw., Archi-
tektWe.
4 Dörflinger Emil, Schreiner.

No. Linke Seite.

- 7. *Eisenlohr Adolf, Prof.
1 Babo Ferd. Frbr v., GDBau-
ratWe.
Fleischmann Max, AbtPräs.
2 Rasmer Adolf, GehRatWe.
Wassmer Eug., Reichsbahnrat.
3 Pfeffertorn Heinz, PrivWe.
4 Becker Leop., Kesseler.
Beherte Dito, Buchhalter.
- 9. *Müller u. Gräff, Buch-
hdlg.
1 Schmidt Dr. med. Ed., prakt.
Arzt.
2 Bruner Hans, Generalmajor
a. D.
3 Küster Emil, GeneralleutnWe.
Ers.
Küster Sel., Musiklehrerin.
Küster Marta, Lehrerin a.
D.
4 Schmeißer Friedr., Lokfähr.
Schönte Karl, Polwachm.
- 11.2 Ergleben Wilh., PrivWe.
1 Biffekt Franz, Buchhalter.
Ceelen Otto, Ingen.
Lenz Karl, KanalarbWe.
Lenz Fritz, Apotheker.
2 Sallwürl Dr. Ernst v.,
Staatsrat, MinDir. a. D.
3 Bender Ab., Gewerbelehrer.
Obermann Aug., EisenbInsp.
a. D.
4 Breunig Herm., ProfessorWe.
Mäder Phil., EisenbInsp.
Wörner Hermine, ExpedGehil-
fin.
5 Dettling Wilh., EisenbInsp.
Kummie Josef, Fräser.

+ Karst. +

13.3 Frei Kamill, selbst Priv.-
Architekt.

- 1 Veierbach Mart., EisenbD-
Insp. a. D.
Wölter Wilh., Lehrer.
2 Wolf Max, prakt. Arzt und
Geburtsheifer.
3 Letale Aug., Akm.
4 Maier Fritz, Prokurist.
Nagel Karl, Bankbeamt.
Nagel Marie, Abvilerlehr.
5 Billing Adolf, Reichsbankb.

15.*Bomberg Stefan, Akm. in
Leopoldshafen.

- 1 Wagner Rob., Akm.
2 Schneider Ernst, Prof.
3 Clevenz Karl, GRaRatWe.

17.3 Markstahler Karl, Priv.-
We.

- 1 Klein Ludw., RegChemiker
a. D.
Klein Eleonore, Photogr.
2 Merhart von Bernegg Hugo,
FotografWe.
3 Hochberg & Co., Holzhdlg.
4 Wittmers Ferd., GRaRat.

19.*Schäfer Rud., LandshMa-
lerWe. in München.

No. Linke Seite.

- 21.3 Graf Jul., Akm.
1 Marum Ferd., Akm.
2 Goffmann Peter, DomänDir-
We.
4 Pächle Fintan, StInsp. a. D.
Settinger Wilh., Metallarb.
5 Mausolf Marie, Puhfrau.
- 23.*Held Josef, PrivArchitekt.
- 25.*Held, Jos., PrivArchitekt.
- 31.1 Baeder Alex., DRaRat.
We.
1 Rachel Armin, LehramtsAfst.
2 Eigenmann Karl, Postbeamt.
Seel Marie und Mathilde,
Priv.
3 Rommel Gust., EisenbInsp.
- 33.*Kohlbecker Gh., Schrei-
nerWe.
1 Mah Wolfgang, Priv.
Weil Verib., Prokurist.
2 Kübler Hugo, EibIngen.
3 Mah Herm., RegRat.
4 Fränkle Karl, WirtWe.
- 35.*Kohlbecker Heinz, Privat-
We.
1 Bieglar Karl, ForstRatWe.
2 Messerschmidt Wilh., Reichs-
bahnRat.
3 Seidenadel Dr. Otto, DRa-
RatWe.
4 Seiler Rob., Bierbrauer We.

+ Hirsch. +

+ Boechst. +

39.*Norddeuter Jak., Metzger
in Mülhausen.

- 1 Hemberger Adolf, Akm.
Lang Karl, GlaserM.
2 Hülsmann Jos., DRaRatWe.
Urban Math., StZetr.
3 Kohl Friedr., Prof.
Meerwarth Friedr., DRaRatWe.
Meerwarth Pauline, DRa-
RatWe.
4 Bruder Wilh., EisenbD.
Red Fritz, Redakteur.
Summel Ludw., städt. Verw-
Zetr.

41.*Schneider Aug., Bürger-
M. in Gaggenau.

- 1 Milner Philipp, Lehrer.
2 Gartner Marie, VermZetr.
3 Gartner Rud., Bankbeamt.
4 Bülse Crist., Priv.
Vogel Rich., Akm.
4 Berger Wilh., Zeichenlehrer.

Rechte Seite.

- 2. Schrempf Karl, Brauerei-
dir. Erben.
1 Probst Dr. ing. Emil, Prof.
a. DStA.
2 Barth Herm., Fabrkt.
Barth Sal., FabrktWe.
3 Bronn Heinz., Kunstmal.
4 Schwarz Elisabeth, Köchin.
Weng Karl, BrauereidirWe.

Georg Fleischmann

Spezialgeschäft für Immobilien u. Hypotheken.
Handelsger. eingetr. Firma.

Augustastrasse 9 • Telefon 2724.

Wilhelm Braunnagel Aussteuer-Artikel Herrenstraße 7 :: Fernsprecher 2827

No. Rechte Seite.

- 42. Helmle Otto, Direktor.
- 1 Gut Aud., Zollinsp.
- 3 Kupp Gust., Reg.Rat., Profes-
sor u. Direktor.
- 4 Leuchter Dr. Aug., Stabsarzt-
We.
- 43. Frey Karl, Reichsh. Amt-
mann.
- 1 Schlechter Herm., Finanzrat
a. D.
- 2 Schlechter Joh., Lebrams-
Assessorin.
- 3 Graf Elisa, Priv.
- 2 Krüsch Dr. Otto, Prof. We.
Kritik Mars., Lehrer in.
- 4 Bauer Jos., Distabsarzt We.
Höfner Amalie, Verf.
- 44. Hagenstein Karl, Archi-
tekt We.
- 1 Abel Karl, Reichsbankinsp.
- 2 Gimado Aug., Privat.
- 3 Jaekle Joh., Amtsrichter-
We.
- 4 Krauß Wilh., Oberstaatsanw.
Krau.
- 2 John Karl, Kfm.
- 2 Mattensolt Margarete, GLeh-
rerin.
- 3 Röhler Friedr., ODZinsp.
- 4 Rieger Karl, DVZinsp.
- 4 Sebrle Jos., Schugm. We.
- 41. Klein Herm., Eisenb. Assi.
Kleiner Aug., Krimitkommiss.
- 2 Graf Jos., Zollsekr.
- 3 Böhn Jos., Kanzl. sekr.
- 2 Brecht Wilh., AmtsDach.
- 3 Hummel Friedr., Beamter
a. D.
- 4 Hummel Friedr., jr., Kfm.

+ Karst. +

- 4. Hummel Herm., Dir.,
Berlin W.
- 45. Humrich Max, Major
a. D.
- 1 Hubr Elisabeth, GLehrerin.
- 3 Collinone Heint., D. Baurat
a. D.
- 4 Kraus Georg, ODAssi. We.
- 46. Lucas Margarete, Privat.
- 1 Bernards Bartol., DJngen.
- 2 Sagen Heinh., GehBaurat.
- 3 Ebnatten Max, Baron v., Ge-
neralassentn. We., Erz.
- 4 Wang Franz, Geschf.
- 47. Gut Dr. Josef, Zahnarzt.
- 1 Amosch Friedr., Flechner M.
und Install.
- 2 Umbauer Dr. Erwin, DRag-
Kat.
- 3 Haber Rud., Kfm.
- 4 Thomas Friedr., Betr. Eisenb-
Assi.
- 48. Babenia Dental Industrie.
- 49. Gut Dr. Jos., Zahnarzt.
- 1 Gerstmann Dr. Hellmut,
Zahnarzt.
- 2 Reicher Dr. Herm., DRK. Rat.
- 3 Hüfner Friedr., DRKBaurat.
- 4 Schöpfer Hans, Verm. Zinsp.

No. Rechte Seite.

- 28. *Kirchheim Dr. Paul, Ge-
neraldirektor, Gönningen
a. Nh.
- 1 Amsberger Dr. Ludwig, Pro-
fessor, Geharzt a. neuen
Vinzenzshaus.
- 2 Liebe Rich., Oberst a. D.
Bankbeamter.
- 3 Moser Ludw., ODZinsp., Prä-
sident d. Staatsschuldenver-
waltung a. D.
- 4 Hoffmann Gust., Kfm.
Dietel Wilh., Kfm. We.
- 30.1. Behnde Detlev, Maler M.
u. *Fischache.
- 2 Breitbarth Max, Kfm.
- 3 Koepfen Andr., Privat.
Koeppen Wilh., Architekt.
- 4 Weigle Otto, Adv. Vertreter.
- 32.1. Zeumer Adolf, Kfm.
- 2 Rombach Raul, Fabrikf.
- 3 Stöder Aud., Notar a. D.,
Grundbuchamtsdirektor.
- 4 Schmäbele Wilh., FKat.
- 36.1. Nachmann Dr. Alb.,
Rechtsanwalt (Jcau).
- 2 Aufmann Dr. Leo, DRK. Rat.
- 3 Hummel Herm., Fabrikdirek-
tor We.
- 4 Goldschmidt Dr. Felix, Adv-
We., Gefangenehrerin.
- 38.4. Hagenauer Nath., Metz-
ger M.
- 1 Fromberg Dr. Peter, DRK. Rat.
- 2 Herrmann Simon, Priv.
- 3 Strauß Alb., Kfm.
- 4 Specht Kurt, AgBaurat a. D.

+ Hirsch. +

- 42.2. Schumacher Aug., Eisen-
bahnsekr. a. D.
- 1 Trostel Wilh., Kfm.
- 2 Weib Eduard, Ing. We.
- 2 Schumacher Ehb., Werkstätte.
vornehm. Damenschneiderei.
- 3 Meier Karl, Kech. Mat a. D.
Maler Maria, Lehrerin.
- 4 Emsheimer Emilie, Ver-
kauflerin.
- 43.1. Hagin Ernst, Kfm. We.
- 44.2. David Jsidor, Schuhwa-
ren-Großhdlg.
- 1 Stern Max, Kfm.
- 3 Blum Karl, Kfm.
- 4 Stachel Wilh., Magistrats-
beamter.
- 5 Daggelmann Ost., Schreiner.
- H1 David Jsidor, Schuhwaren-
großhdlg. (Büro).
- 46.3. Haller Wilh., Bankvorst.
(Frau).
- 1 Schember Heint., Baurat z. D.
- 2 Puhlinger Alf., Amtsricht-
er We.
- 3 Puhlinger Rich., Referendar.
- 4 Schabel Dr. Franz, ord. Prof.
a. d. Techn. Hochschule und
Dir. d. Genl. Archivs.
- 4 Haller Heinrich, Zinsp.

No. Rechte Seite.

- 48.1. Reifer Elektrizität A.-G.
elektrot. Fabrik Stutt-
gart, Zweigniederlassung
Karlsruhe.
- 2 Seifer Aud., Oberst a. D.,
Reg. Rat.
- 3 Maragstein Ab., Baurat We.
- 4 Bogt Aud., Eisenb. Zinsp.
- 50. *Kaufmann Karl, Gen.-
Agent.
- 1 Frey Emil, Bäcker M.
- 2 Jgel Wilh., DVZinsp.
- 2 Häuser Emil, Vermess. Zinsp.
Lehmann Karl, Maschin.
- 3 Beech Leop., Eisenb. Zinsp.
Heuser Eug., Elektriker.
Ketterer Ed., Priv.
- 4 Heuser Max, Beamter.
Schäfer Jnl., Schlosser.
- + Bäckerinst. +
- 52.1. Weindel Joh., Lagerhalt.
- 1 Gnam Ludw., Architekt.
- 2 Bäurle Ost., Eisenb. Zinsp. We.
Gärtner Franz, Priv. We.
- 3 Molthan Dr. phil. Wilh.,
Biblioth.
- 3 Schmelzeisen Peter, Handels-
vertreter.
Fuchs Jos., GLehrer.
- 4 Becker Anna, Musiklehrerin.
Sänger Friedr., Kfm. u.
Bücherrevisor We.
- 56. *Ladenburger Ferd., Kfm.
- 1 Purtsche Max, We., Privat.
- 2 Winkler Ad., Verm. Zinsp.
- 2 Schwend Faber, Verm. sekr.
- 3 Plesse Karl, Eisenb. Zinsp. Frau.
- 3 Engel Ludw., DVZinsp.
- 3 Schandert Gust., Kammermu-
siker.
- 4 Gädler Alb., Verm. sekr.
- 4 Tremmel Emil, Kfm. We.

+ Voedst. +

- 58. *Müller Karl, Maschinist
in Broogli.
- 1 Bährer Rob., Kfm.
- 2 Gutz Heint., GLehrer.
- 2 Keller Friedr., DVZinsp.
- 3 Probst Ed., Eisenb. Zinsp. a.
D.
- 3 Sütterlin Ga., Post. Amtmann.
Wader Alb., techn. Eisenb-
Zinsp.
- 4 Did Wilh., Eisenb. sekr.
Koth Friedr., D. Straßen M. We.
- + Kollst. +
- 60. *Walthar Leop., Architekt.
(Baupl.).

Richard Wagner-Straße.
Stadtplan B C 7. PW Goethe-
straße 35. FM Schuberst. 14.
Richard Wagner, Komponist,
geb. 1813, gest. 1883.
Beginnt an der Magast. u. endigt
an der Kaiserallee.

Paul Drollinger
Nahrungsmittelfabrik

Sofienstr. 117 a Spezialbrote: Fernspr. 3753 Schlüterbrot, Vollkornbrot, Grahambrot

Hoepfner=Bräu — Das Qualitätsbier

No. Linke Seite.

- 1.*Bad. Anilin- und Soda-fabr. Ludwigshafen.
 - 1 Müller Clara, ApothekerW.
 - 2 Müller Dr. Fritz, Chemiker.
 - 3 Graebener Rich., Fabrikant.
5. Guhl Dr. ing. h. c. Herm., Fabrikant.
- 7.*Strauß Max, Fabrikant.
 - Siegrist Hellm., Kfm.
 - Siegrist Karl, OBürgerM. u. D., Schuldiss.
 - Siegrist Reinh. Dr., phil. Geschf.
 - Mangold Verta, Priv.
9. Strauß Max, Fabrikant.
- 11.*Baer Berth., Kfm.
- 13.1 Brüning Franz, Kfm.
 - 2 Barrentrapp Gust., Oberstleutn. a. D.
 - Barrentrapp Fella, Sprachl.
- 15.1 Felmeyer Karl, Konjul.
 - 2 Zimmermann starck, Dr. phil.
 - 3 Zool Elisabeth.
 - Siefertle Alb., Schriftsetzer.

Rechte Seite.

- 6.2 Heymann Paul, Kfm.
 - 1 Treibß Emil, Kfm.
- 8.1 u. 2 Heymann Walter, Kfm.
 - 3 Bischoffsberger Etl., Dr. phil.
- 12.*Kast Adolf, Fabrikant in Gernsbach.
 - 1 Giolina Otto, Major a. D.
 - 2 Chätel Henry, Bizekonjul.
 - 3 Wolf Dr. ing. Hugo, Chemiker.
- 14.1 Meiß Dr. Ost., RegNat-We.
 - 2 Greiner Wilhelm, Amtsrichter.
 - 3 Reitter Emilie, Hauptlehrerin.
- 16.2 Fretter Aug., Oberstleutnant a. D. u. GutsbesW.
 - 1 Bed Wolff, v., Hauptm. a. D. RegNat.
18. Döderlein Dr. Gust., Generaldir.

Waid-Straße.

(Daxlanden)

Stadtplan D 1. **PW** Pfarrst. 51. **FM** Malvenst. 7.

Beginnt am Ende der Vorderst. westlich der Lisenst.

Rechte Seite.

1. Kühn Alwin Martin, Landwirt.
- 2 Kühn Rath., Privat.
- Wittmann Hermine, Arbeiterin.
- 3 Wollensack Emil, HafenarbW. Barth Jos., Fabrikarb.

Waidweg.

(Daxlanden)

Stadtplan D 1. **PW** Pfarrst. 51. **FM** Malvenst. 7.

No. Rechte Seite.

- 2/4. Mall Emil, Dampfziegelei.
 - Dannenmaier Friedr., Maschinist.
 - Sörner Faber, Verwalter.
- 2a. Meiß Ludwig, Gärtner.
6. Pflüger Herm., Gärtner.
 - Safner Rich., Fabrikarb.

Waisenhaus-Straße.

(Mühlburg)

Stadtplan A B 6. **PW** Hardist. 5. **FM** Hardist. 58.

Beginnt an der Stößerstraße beim Waisenhaus und zieht sich südlich zur Kärcherstraße. (Noch nicht hergestellt.)

Waldring.

Stadtplan A 8. **PW** Mühlburger-tor. **FM** Gde Amelinger Allee-Waldring.

Gemeinn. Mieter- und Handwerkerhaugen.

Linke Seite.

1. Eckert Betth, Direkt.Frau. Thoma Hubert, Bankb.
3. Brittmann Emil, Bankbeamter.
5. Carque Leop., OBZusp.
7. Maif Karl, WinDRegist.
9. Karl Josef, VerwSekt.
11. Grieger Gust., BetrZusp.
13. Kros Georg, VerwSekt.
15. Krumm jr., Karl, Kfm.
17. Groß Ernst, OBZekt.
19. Hub Heinr., OBauZusp.
21. Maus Franz, OBuchhalt.
23. Kaiser Herm., OBZekt.
25. Schanz Wilh., OBZekt.
27. Großmann Hans, selbst. Privat-Architekt.
29. Soulier Nob., VerwD-ZuspWe.
31. Soulier Otto, Städt. ZinDZusp.

No. Linke Seite.

33. Heiliger Adam, Kfm.
35. Schilling Georg, StSekt.
37. Sauer Herm., OBZekt.
39. Bosh Georg, PZusp.
41. Biedermann Ost., Disponent.
43. Kammerer Aug., Krim-Kom.
45. Danzmann Herm., ODel-Sekt.
47. Karck Emil, Zollasst.

Rechte Seite.

2. Steinfatt Friedr., Stadt-OSekt.
4. Schaber Friedr., Kfm.
6. Mucke Erwin, Kfm.
8. Brandt Herm., PZusp.
10. Ruch Alex., Sekt.
 - Studi Marg., StatVorstWe.
12. Kofhnes Heinr., Kfm.
14. Janke Wilh., StadtSekt.
16. Frischmuth Rich., Gew-Zusp.
18. Heß Karl, OLehrer.
20. Haase Rich., OLehrer.
22. Red, Friedr., TelOSekt.
24. Hutt Otto, Städt. PZusp.

Wald-Straße.

Stadtplan CD 10, 11.

PW Mühlburger-tor. **FM** Zirkel 29 (Meiß), Erbringentst. 35 (Seiter) und Sofienst. 37 (Baumann).

Beginnt am Schloßplatz bei der Kunsthalle und zieht sich in südlicher Richtung über den Ludwig-splatz bis zur Sofienst. hin.

Linke Seite.

+ Zirkel +

- 1.2 Bad. BeamtenGenossen-schaftsBank.
 - 1 Edelmann Joh., Kassendr. a. D.
 - Eisert Max, PSchaffn.
 - Eisert Wend., HausM.
 - Salensuß Seb., Geldzahler.
 - 3 Wagener Otto, Holz- und Strohienhlg. (Büro).
- 3.*Landesfiskus, Domänen-ärar.
 - 1 Peter Maxim., Damenschnei-derM. (Geschäft).
 - 2 Bad. Kunstverein.
 - 3 Peter Maxim., Damenschnei-derM.
 - 4 Huber Jaf., HausM.

Franz Haniel & Cie. G. m. b. H
Kaiserstraße 231 Fernruf 4855, 4856



Briketts-Brennholz
Groß- und Kleinverkauf

No. Linke Seite.

1. Dier Bernh., Kolonialw. u. Delikatessen.
 2. Schmitt Jos., Fernsekr.
 H1 Freitag Stef., KüferWe.
 3. Eder Emil, ElektrMont.
 4. Wehring Gottlob, Kutscher.
 5. Eder Charlotte, Putzfrau.
 6. Alst Phil., KüferW.
 7. Samuel Pinfas, HandelsmWe.
 7. Zeiter Ludw., TapezierM.
 1. Zeiter Ludw., Möbelhblg.
 8. Windner Karl, HofglaserM.
 H1 Jung Frz. alt, SchreinerM.
 1. Krause & Baitsch, Herrenmäde u. Herrenbekleidg.
 2. Alst Anna, Althändl.
 3. Jung Franz jun., SchreinerM.
 4. Buchardi Wilh., Dienstmann.
 H1 Hollstein Christ., Diener.
 Hollstein Jul., Buchdr.
 5. Jung Franz sen., SchreinerM. (Werfst.)
 6. Jung Franz jr., SchreinerM. (Werfst.)
 7. Wieland Joh., Mischhbl.
 8. Petric Albin, Install. und MednerM.
 9. Rothfuß Ernst, Install-Medner.
 10. Schäfer Aug., SchlosserWe.
 11. Geisert Friedr., Kfm.
 12. Geisert Gust., SchlosserFranz.
 H1 Durian Ad., Maschinist.
 H2. Lang Arth., Verlagsbuchhblg.
 1. Weimig Maria, Schokoladenhaus
 Leonhardt Eng., AgoSach-schule.
 2. Förcher Eug., Kfm.; Frau Kleiderm.
 3. Heibelmann Emil, Fabrikant.
 4. Diep Karl, DämmMWe.
 5. Schaefer Karl, VerwZusp.
 6. Schubert Walter, Arb.
 7. Langs Buchhblg. u. Buchdruckerei J.
 H1 Schaeffer & Cie., Fab-riken u. Lackfabrik.
 1. Schaeffer & Cie., Laden.
 2. Schreiber Geschw., Damen-schneiderin.
 3. Kramer Ost., WeinVertr.
 4. Wß Jas., Diener.
 H1 Albiez Joh., SchuhmM.
 1. Wösig Jos., Instrumentenm.
 H2 Wader Wilh., Installateur.
 2. Schlabuder Mich., Ausstauer.
 H2 Weber Heinr., Friseur (Frau).
 1. Weber Heinr., Friseurgesch.
 2. Kramer Jos., Schlosser.
 3. Hampert Arth., MaschArb.
 H1 Weinfried Willi., AmtsGeh.
 H1. Schick A. D., Hofl., Buch-binderM.
 1. Schick A. Otto, Buchbinderei (Lab.).
 2. Schick Ferd., BuchbinderM
 3. Schwarz Emil, OberZusp.

No. Linke Seite.

3. Maurer-Saufer Johanna, Modistin.
 4. Maurer Karl, Buchbinder.
 5. Maurer Stefanie.
 6. Reiss Alb., Schriftfeger.
 H1 Schick A. Otto, Buchbinder (Werfstatt)
 3. Bröhler Mar., Schneider.
 23.1 u. 2. Merz Frdr., Metz-gerM.
 3. Höper Friedr., SchneiderM.
 H1 Gogel Emil, MalerGesch.
 2. Waldmann Georg, Schreiner.
 25.1 Bogt Aug., BäckerM.
 3. Ammann Rudolf, Mech.
 4. Herold Bankraz, KorbmWWe.
 27. *Lippmann Theod., Kfm-We. u. Kinder.
 1. Antweiler Jean, Zigarren-gesch.
 2. Leonhardt Rudolf, Fachlehrer. f. d. Vorschritt. Schuh-maderSchulv.
 3. Hollstein Leonh., Schriftfeger-We.
 4. Strieger Aug., MalerWe.
 29. *Hofmann Dr. Ing. Adolf, Berlin. *Thoma Dr. Friz, Chemiker (Frau).
 *Maedide Paul, Buch-We.
 1. Bausch Frz., Re., Delikatessen-gesch.
 2. Subm Karl, Kfm.
 3. Gaum Wilh., Metzler.
 4. Kallenbach Fri-dr., Eisengieß.
 4. Köbel Fridol, EisenArb.
 H1 Gänger Luise, Wäscherin.
 2. Rothermel Friedr., Handels-lehrWe.
 31. *Judikar Ernst, KfmWe. u. *Dahlinger Wilh., Kfm.
 1 u. 2. Mayer Jos., Lebensmit-telhandlung.
 3. Nagel Wilh., Maler.
 H1 Berninger Hermann, Maler-gesch.
 2. Herrle Gg., Wagzfähr.
 3. Resselhaus Franz, Elektromon-teur.
 33. *Wilkendorf Friedr., Kfm.
 1. Bivell Wilh. Nachf., Kunst-handlung.
 2. Schweizer Sofie, Priv.
 3. Dienstbach Max, Privatgesehr-ter.
 4. Kalkenbach Marie, Privat.
 5. Stempfle Karl, Schneider.
 6. Thieme Reinhold, KapellMWe.
 H1 Länger Wilh., Kfm.
 2. Leib Karl, InstallGesch.
 35.1 u. 2. Specht Maria, Inh. Paula u. Johanna Specht, Putzgeschäft.
 1. Schramble Gust., KürschnerM-We.
 2. Groh Mar., SchneiderM.
 3. Seib Gust., KottenM.
 4. Specht Franz, KorrektorWe.

No. Linke Seite.

- Specht Paula und Johanna, PutzgeschInhaberinnen.
 3. Zimmern Jas. Jul., Immobili-ten und Agentaren.
 4. Geißendörfer Curt, Druckerei-bes.
 5. Brennsled Franz, DienerWe.
 H2 Bayler Jas., Schlosser.
 3. Schwarzwälder Gottl., Bahn-arb.
 4. Straub Rud., Schreiner.
 4. Lied Val., MaschArb.
 4. Weber Friedr., KüferWe.
 37. *Oppenheimer Salomon, RechtsanwWe. u. Kinder.
 1. Baer Geschw., Wäsche- und Plusenhaus.
 2. Bach- und Schließgesellschaft m. h. S.
 3. Baumgärtner Vinz., Inh. der Bach- und Schließges.
 3. Kaspar Dito A., Priv.
 4. Edelmann Joh. Ant., Stadt-bauZusp.
 39.3 Eberh Emil, Kfm.
 1. Eberh & Co., ManufWaren
 2. Reusfeldt Kurt, Konzertdirek-tion.
 4. Mayer Leop., Priv.
 + Kaiserst. +
 41. *Gittlinger Ludw., KfmWe. u. *Maier Wilh., Kfm-We.
 1. Gittlinger Gebr., Damenmod.
 2. Heller M., Zigarren-gesch.
 3. Stahlwarenhaus Ernst Kratz, Laden.
 4. Tengelmann Emil, Kaffeege-schäft.
 2. Vlabv Alb., Latai a. D.
 3. Schrag Dr. Hugo, Kfmw. (Büro).
 3. Hoffmann Paul, DreherMWe.
 4. Schweifert Karl, Kfm.
 43.1 u. 2. Nagel Friedr., Hofkon-ditor.
 45. *Nagel Friedr., Hofkondi-tor.
 1 u. 2. Müller Ed., Kofferfabrik (Geschäft).
 3. Hagenstrag Adolf, Kfmw.
 4. Wirsing Gust., Friseur.
 5. Meier Wilh., ZollSekr.
 47. *Gartner Stef., Wurstier-M.
 1. Käppeler Ludw., Wurstgesch.
 2 u. 3. Lydtin Karl, Kfm.
 4. Oster Ant., Metzger.
 49.1 Wörner, Meinert & Cie., offene Handelsges., Spe-zialwerkst. f. künstl. Glie-der; Sanitätshaus.
 1. Riedel Curt & Co., Bürobed.
 2. Wörner Georg, Bandagist.
 3. Riedel Curt, Kfm.
 4. Schlenke Friedr. We.
 4. Meinert Karl, Orthopädist.
 H3 Desjamer Friedr., Maschinist.
 4. Ulf Herm., Rader.
 4. Amann Ida, Bügelgesch.

Pfälzer-, Rhein- und Südkweine / Weber & Albrecht Ruppurensstraße 54 Remspreecher 3505

Landesbank für Haus- u. Grundbesitz e.G.m.b.H. Eröffnung von Konten in lfd. Rech- Kaiserallee 4
 Bank und Sparkasse des organisierten Grund- und Hausbesitzes. nung mit u. ohne Creditgewährung. Telephon 5846

IV. 296

Walb-Strasse.

Carl Westermann, Karl Wilhelmstraße Nr. 90 (am Endpunkt der Straßenbahn) Grabdenkmäler Telephone Nr. 1987

- No. Linke Seite
- 51.*Währ Wilhelm, Kfm.
1 u. 2 Währ J., Eisenwaren.
3 Conrad Georg, BesDir.
- 53.2 Keller Alb., PrivBe. und Paul.
1 Zigarrenverfandhaus „Rosmos“
Sondheim Hermann, Zigarren-
rengesch.
Keller C. W., Kurz- u. Woll-
waren.
2 Gög Arthur, Kfm.
Keller Paul, Kfm.
3 Wagner Phil., Kfm.
Gyll Ernst, Lithogr.
4 Dörschel Mor., HofmüllerBe.
Frohmler Wilh., Kammer-
müller.
5 Hermann Wilhelmine, Be.
+ Erbprinzenst. +
- 55.*Sinner A.G.
1 Wirtsch. z. Salmen.
Reifel Georg Fr., Wirt.
2 Bollrath S., Tanzlehr.-Inst.
3 Bollmer Jos., Be.
- 57/59.*Gartner Stef. alt,
PrivBe. Erben.
1 Gartner Stef., Wurstfabrik.
2 Gartner Friedr., Fabrikant.
Gartner Jos., Fabrikant.
- 61.3 Kaufmann Karl, Kondi-
torM., Hofl.
1 Hinderberger Alfons, Friseur-
M.
Kaufmann Karl, Konditorei
und Café.
Kloster Wilh., Fisch- und Ge-
lügelhandlung.
2 Kloster Wilh., Kfm.
Weiser Jos., Damenschneider-
M.
3 Rügert Emil, Ing.
+ Blumenst. +
- 63.3 Mlöth Fritz, Wirt u.
Weinhändler.
1 Wirtsch. z. Protobil.
Rose G., Schuhhaus.
2 Automobilklub, Bad.
3 Allianz LebensversBank A.
G. Direktion für Baden.
Mlöth Jak., StadtratBe.
4 Häfner-Gröll, Frau, Dentist.
5 Goldammer Walter, Bandir.
Gauditz Ernst., LehrerBe.
- 65.1 u. 2 Dennig Gust., Bäcker-
M.
1 Deimer Karl, Mustl.-Inst.
(Laden).
Müller Wilh., SchneiderM.
67. Weinhaus Hotel Karpfen,
J. Koch u. Söhne, off.
Handelsgef.
1 Weinhaus, Hotel Karpfen.
2 Koch Aug., Geschf.
3 Koch Karl, Geschf.
+ Karl- und Amalienst. +

- No. Linke Seite
- 69.1 Volk Emil, SchuhM.,
Schuh-Maggesch.
2 Joob Marie, Kleidermacherin.
Stuhl Louis, Be., Kleider-
macherin.
3 Schüler Otto, Kleidergeh.
H2 Reinhart Adam, Arbeiter.
- 71.H1 Rohstoffgenossenschaft d.
Schuhmacher-Innung.
1 Auser Aug., FriseurBe.
2 Eisele Ernst, Lagerhalter.
Koch Marie, Kleidermacherin
3 Meumann Alfr., KfmBe.
4 Laible Emil, Glaser.
Laible Eitelbeier, Fabrikarb-
Be.
Marfels Thessa, Näderin.
- 73.*Steiner G. m. b. S.
1 Heinrich Horst, Vertreter.
Lustig Gust., Müller.
Lustig Phil., BuchhalterBe.
2 Koch Alex., BlechenerMBe.
Kurz Gust., Prof.
3 Brunke Emma, Priv.
H1 Steiner, G. m. b. S.
2 Hartmann Jak., Schneider-
gesch.
Ries Jos., Kfm.
3 Otto Adolf, Mechaniker.
Weber Ernst, Kraftwagenf.
4 Finlbeimer Friedr., Blechner.
Frehermuth Georg, Kutscher.
- 75.2 Barth Paul, Banddiener.
1 Koch Karl, Schlosser.
Dobler Wilh., Lebensmittel-
geschf.
3 Goldstein Herm., KfmBe.
Goldstein Hermine, Kleider-
macherin.
4 Rohde Marie Be.
Rohde Luise, WeirWstn.
H2 Westermann Wilh., SchuhM.
- 77.1 Deher Alex., Mechan. u.
Optiker.
2 Schmieder Jos., OekenerBe.
Zimpher Fr., Techn. Büro.
3 Leicht Gg., Pächstner.
- 79.*Munz Theod., Musikkdir.
Musikschule.
1 Hessener Dr. Karl, Musik-
lehrer.
H2 Gaeflinger Hedwig, Lehrer-
Be.
Fronk Jak., Küfer und
KüblerM.
- 81.2 Gillardon Dr. Heinrich,
Prof.
1 Schwarz Otto, Blecherei und
InstallGeschf.
2 Gillardon Mart., Buch- und
SteindruckereiBe.
3 Rolf Konr., SchreinerM.
H2 Früh Franz, Stuhlflächter.
83. Stadtgemeinde. Höhere
Mädchenschule (Fichte-
Schule).
1 Jaag Joh., HausM.

- No. Linke Seite
- 2 Hoffmann Franz, VertwDirct.
d. Gas-, Wasser- u. Elek-
trizitätswerke.
3 Bräuninger Karl, Lehrer u.
StadtOrganist.
- 85.1 Saydt Heinz, Be., Kurz-
u. WollwGeschf.
2 Saydt Heinz., RevDInst.
a. D.
3 Thomann Ernst, Redakteur.
H1 Herrmann Friedr., PrivatBe.
3 Fütterer Christ., SchneiderM.
Reitstein Otto, Glütler.
- 87.1 Beische Sch., MetzgerM.
2 Göttinger Ernst jr., Kfm.
3 Rüdler Josef, Bullsamleur.
- 89.H1 Burger Ernst, Tapezier-
M.
1 u. 2 Fink Adolf Frau, Schuh-
geschf.
Seil Karl, KolonialwGeschf.
2 Roth Friedr., MalerM.
Roth Ludw., PrivBe.
3 Deimling Wilh., Denist.
Deimling Ad., DiplIng.
Schneider Johs., Diener.
4 Beische Karl, Kraftwagenfahr.
Gurke Hil., SchneiderMBe.
H1 u. 2 Burger Ernst, Dupl
Nachf., Postler u. Dekor-
ationsgeschf.
2 Burger Hans, Setztr.
Mühle Blaf., RadNat.
- 91.2 Rödterer Wilh., Privat.
1 Glutsch Wilh., *RechnDir.
3 Marx Otto, beedigter Wäcker-
revisor u. Kfm. Sachvert.
Bertr. d. „Ma“
H1 Nährmittelfabr. u. Gewürz-
mühle „Marke Schwarzwald“
G. m. b. S.
- 93.1 u. 2 Duji Karl, Wirt.
1 Wirtsch. z. Mainau.
3 Riegel Elisabeth, Priv.
95. Spitz Wilh., Drogist und
2 Spitz, Herbert.
1 Buchbdlg., Werner Schulpen-
stein.
Vote Joseph, Privat.
2 Wolf Adolf, Handelsbevr.
Rechte Seite.
+ Hans Thomast. +
- 2.1 Reichert Wilh., Wirt.
1 Hotel Rotes Haus.
Reichert Wilh., Privat.
- 4.2 Andree Reinhold, Priv.
1 Abt Friedr., Goldarb. (Lad.)
Urmeyer S., Schnittmüller
(Laden.)
Stimmling Lina, Zigarren-
fabrkt.
H2 Stoder Herm., Zahntechn.
Laborat.
3 Hartmann Fritz, Holzbild-
bauer.

Georg Fleischmann

Immobilien. — Spezial-Büro für Güter, Villen,
Geschäfts- und Privat-Häuser usw.

Augustastrasse 9 • Telefon 2724.

No. Rechte Seite.

6. *Gildenbrand Herm., Privat- und Kinder.

- 1 Hoff A. M., Schreibmasch. (Laden.)
- 2 Zoll-Kaumann Emilie, Buchgeschf.
- 3 Gillingen Abrah., KfmWe.
- 4 Beer Abraham, Fabrikant.
- 5 Gildenbrand Wilh., Fachbeamter.
- 6 Schilling Stef., Lokseizer.
- 7 Schwall Aug. jr., VerwDSeFr.
- H1 Hanau & Stern, Schuhwar. en gros
- 8 Wiegels Luise, VerwVSt. a. D.
- 9 Hoff Maxim., Kfm.
- 10 Münch Karl, Diestler.
- 11 Kriegl Gottl., Schriftsezer.
- 12 Kogel Rich., KfmWe.
- 13 Bruber Rudolf, BlechnerM. Frau.
- 14 Kettel Friedr., EisenBetrVSt.

8. *Spies Fritz, Ing. in Buenos-Aires.

- 1 Hornung Aug., Konditorei, Reform-, Nahrungs- und Genussmittelhaus zum „Neugehaller“, Inh. Amalie Schmalholz.
- 2 Hornung Aug., Konditor.
- 3 Weidlein Alfred, Baurat.
- 4 Ziegler Dr. med. Dskar, Facharzt f. Ohrenkrankh.
- 5 Appel Fritz, Bantproturist.
- 6 Gildenbrand Herm., Priv.
- 7 Peter Alb., Buchdruckereibes.
- 8 Schiel Magd., Händln.
- 9 Kurfert Max, Buchh.
- H1 Handels u. Industrie-Gesell. schaft „Sub“ m. b. H., (Lad.) Burg Hedw., Frau.
- 2 Peter Alb., Buchdruckerei (Verstf.).
- 3 Wirtl Wilh., Vertr. u. Grobhdlg.
- 4 Weislopf Karl, FärberWe.
- 5 Helmich Friedr., KonzertM.
- 6 Lindemann Herm., Chorführer
- 7 Stroh Eug., Polier.
- 8 Bähle Ferd., KSchaffner.
- 9 Kautz Ida, Schneiderin.
- 10 Schiel Magdal.
- 11 Zellwiler Ludw., KassendnWe.

10. *Hanagarth Joh. Friedr., Kfm.

- 1 Madltsche Druckerei, Verlag u. Papierwarenfabrik, A. G.
- 2 Hesse Amalie, OberstVintWe.
- 3 Kehler Curt, Handelsvertreter.
- 4 Kehler Gebr., Generalbetr.
- 5 Kehler Reinb., EisenBetrWe.
- 6 Kehler Herm., PrivWe.
- 7 Kehler Günter, Handelsbetr.
- H1 Wügel Karl Aug., MaschM.
- 2 Hum Max, Intarsten und Schmiedereien.
- 3 Eoder Jaf., Tagl.
- 4 Stadel Ant., PulverM.

10. *Hanagarth Hans, Kfm.

- 1 u. 2 Flach Otto, Friseur.

No. Rechte Seite.

12. *Hanagarth Joh. Friedr., Kaufmann.

- 1 Hoher G., Vertr. v. Gardinen.
- 2 Bögele Karl, Antiquitätenhandlung.
- 3 Knoll Theod., Bürovorst.
- 4 Wagner Emil, Friseur.

14. *Karls. Brauereigesellschaft vorm. R. Schrempp u. A. Prinz A. G.

- 1 Doering Ernst, Obst- u. Gemüsehändler.
- 2 Geist Karl, SchuhM.
- H1 Sohn Wilhelm, Mechaniker.
- 2 Hüster Friedr., Mäscherei.
- 3 Schubert Otto, Austräger.
- 4 Bögele Heinr., Parfettbodenleger.

16/18. *Brauerei Schrempp-Prinz.

- 1 Colosseum Gaststätten.
- 2 Baumeister Karl, Gastwirt.
- 3 Bapst Georg, Ladler.
- 4 Müller Emilie, Priv.
- 5 Müller Katakke, Priv.
- 6 Kuch Herm., BüroassWe.
- 7 Rogge Anna, Korrespondentin.
- 8 Rogge Heinrich, DpKAngen.

H1 Colosseum.

- 1 Luz Wilh., Monteur.
- 2 Hoffmann Eug., HausM.
- 3 Schmitt Friedr., WirtWe.

20.1 Enderle Josef, Install.

- 1 Dürr Kurt, Kfm.
- 2 Stürer Herm., KDBuchhWe.
- 3 Stürer Herm., Magnetobath.
- 4 Urras Gg., Chorführer a. D.

H2 Ball Karl, BSeFr.

- 1 Reinerger Christ., DVSchaffn. We.
- 2 Leibold Heinr., MagazinVerw.

22.1 u. 2 Rahn Ferd., Möbelhdlg.

- 3 Ragh, Kfm.
- 4 Hartnegg Georg, Kutscher.

H2 Meckel Hermann, Kfm.

- 1 Schöner Karl, PostBachM.
- 2 Wozel Ernst, BildhauerWe.
- 3 Wieland Rosine, Frau Rahn.

24.2 Hüller Ignaz, UhrmM.

- 1 Hüller Ignaz, Uhrenhdlg.
- 2 Hüller Dskar, Uhrmacher.

H2 Schubert Eug., BergM.

Stein Joh., Seizer.

26. *Dehnicen Herm., Ingen. We.

- 1 Grund u. Dehnicen, elektr. techn. Fabrik, Laden.
- 2 Bredt Hans, Amtsgeh.
- 3 Lauer Walter, Techn.
- 4 Bernardiener Alex., Reisend.
- 5 Schäfer Joh., ManufakturWe.

H1 Grund & Dehnicen, elektro-techn. Fabrik.

- 1 Mayer Karl Wilh., BlechnerM.
- 2 Schwobentha Dskar, Bau- schlosserei u. med. Werkstätte
- 3 Warr Ellen, Näherin.

No. Rechte Seite.

28. *Leidheuser & Co., offene Handelsges.

- 1 Galerie Hirsch, Inh. Max Hirsch, Gemälde.
- 2 Hinge Friedr., Mechaniker.
- 3 Kammerer Ludw., TapetenfabrikWe.
- H1 Leonhardi & Co. Rud., Holz bearb. MaschFabr.
- 2 Hof & Vetter, G. m. b. H., Holz- u. Baumindustrie.
- 3 Weiß Max, Kfm.

30. *Kammerer Ludw., TapetenfabrikWe. u. Gen.

- 1 u. 2 Residenztheater (Lichtspiele).
- 3 Weher Dr. Afr., prakt. Zahnarzt.
- 4 Hirsch Max, HesphtogrWe.
- H1 Hirsch Gebr., Hesphtogr. (Metier.)

32.2 Krieg Rob., Fabrikant u. Konjul (Frau).

- 1 Dörselhorst J. L., Antiquitäten Friedrichs Gust., Möbelkaufh.
- 2 Krieg Val., DRKrat a. D.
- 3 Simons Wilh., RevZusp.

34. Merkle Viktor, KfmWe. u. Kinder.

- 1 Jeger-Hofmann M., Blumen- geschäft.
- 2 Krautinger W. und Ludner Ldw., Optisches SpezInstitut
- 3 Ludner Ludw., GeschFabr.
- 4 Hofmann Sigm., Kfm.

+ Kaiserst. +

36.2 Stein Cäsar, KfmWe.

- 1 Stein-Denninger Karoline, Korsettengesch.
- 2 Hügelmann Dsk., Schauspieler Frau.
- 3 Reibstein Sotie, Damenschön.
- 4 Barthel Hans, Litograph- MaschM.

38. *Müller Fritz, Musikalien- hdl.

- 1 Diehl Karl, Uhren, Schmud u. Reparaturen.
- 2 Zwerg Ernst, Staatl. Lotterie- einn. (Büro).
- 3 Loos Luise, Priv.
- 4 Steiner Phil., Schreib- maschinenreparatur-Werkstatt.
- 5 Wittenauer Aug., VerwDSeFr.
- 6 Dannemater Gust., Reissender
- 7 Diehl Christ., Uhrmach'r u. Kaufmann.
- 8 Diehl Karl, UhrMWe.

+ Erbprinzenst. +

40.2 Niffel Friedr., Korbwa- renfabrikant.

- 1 Niffel Friedr., Korbwaren (Laden.)
- 2 Hefz Amalie, PostVStin.
- 3 Niffel Marie, Priv.
- 4 Sauter Jos., BüroassWe.

Wilhelm Braunnagel
Spezialhaus für
Damenstoffe

Herrenstraße 7 :-: Fernsprecher 2827

Paul Drollinger
Nahrungsmittelfabrik

Sofienstr. 117 a Fabrikation von
Fernspr. 3753 Makkaroni · Hörnle · Suppenartikeln

S r i n k t S t e p f n e r = W i l f n e r

- No. Rechte Seite.
- 40 b.2 u. 3. Eberhard Edm., Kfm. Frau.
- 1 Eberhard Edm., Nachf., Haus-
haltungsgegenstände.
- 3 Nieholz Friedr., Kunstmaler.
We.
- 4 Zahn Herm., Prof.
+ Karl- u. Amalienst. +
- 40 c.3 Göhler Emil, Kfm.
- 1 Göhler Wilh., Nähmaschinen
u. Fahrz.
Unfel Heint., Zigarrenhaus
u. Löffelvertrieb.
- 2 Wulter Josef, EisenbSchwBe.
3 Ebner Jos., RboteWe.
Sanwald Georg, GlaserWe.
4 Bröls Jos., Schuhmgesch.
- 42.1 Reinhart Valent., Schirm-
fabrikant.
- 1 Reinhart Raf., Schirme und
Manufakturw.
- 2 Grünwald Eug., Graveurm.
Reinhart Arb., Kfm.
- 3 Hugel Jos., BeschaffnWe.
Schrapf Karl, Lagerverw.
- 44.2 Herdle Emilie, Privat.
- 1 Lubach Arthur, Kfm.
- 2 Metzler Kosmos, WebgerWe.
3 Hengst Alex., Blechn. und
ZustWe.
- H1 Herdle Gust., Nachf., Aub. K.
Bittlingmayer u. Pressschneider
Stempelfabrik.
- 46.2 Breithaupt Mag, Buch-
binderWe.
- 1 Breithaupt Ed. & Sohn, Buch-
binderei u. Papierhandlung.
- 3 Schmidt Karl, Bildhauer.
- H1 Dägglmann Alb., Tapez.M.
(Berfst.)
Schwarz-Haaf Otto, Elektriker
u. BlechnM. (Berfst.)
- H2 Heinrich Aug., MaschArb.
Göhn Jos., Techniker.
Strobel Jos., Bürodn.
- 48.1 Dreiber Carl Friedr.,
Weißwaren.
- 2 Berndroß Heint., WirtWe.
H1 Zigarettenf. Garbath, Rosen-
thal.
- 2 Gropp Anna, FabrArbn.
Krankepflege Evang.
- 3 Hirscher Franz, DekorMaler
We.
Kapel Wilh.
- 50.* Schwarz Konr., Kfm.
- 1 Schwarz Konr., Sanitäre An-
lagen.
- 2 Becht Jul., Profurist.
- 3 Müns Theod., Direktor d.
Musikschule.
- 4 Markstahler Heint., KfmWe.
BerwDSehrn.
- H2 Ladenmayer Joh., Kfm.
Krust Wilhelm, Monteur.
- 3 Darg Wilh., Kfm.
- 4 Holzwarth Aug., EisenbDSehr.
3 Michel Aug., ÜberwachBeamt-
We.
Kuch Wilh., Kfm.

- No. Rechte Seite.
- 52.1 Jacobs Jean, Kfm.
- 2 David Salomon, Kfm.
- 3 Buch Max, Kfm.
- 4 Solten Richard, VGRatWe.
4 Maier Friedr. Aug., DRK-
Nat.
Maier Gust., BernZustp.
- 5 Hohenegger Auel., RadierWe.
H1/4 Jacobs Jean, Sterbewäsche
und Kranzfabrik.
- 54.2 Fellhauer Ferd., Küfer-
We.
- 1 Roth Emil, SchuhmM.
2 Bender Karl, Kfm.
- 3 Feil Karoline, WeichenwWe.
- 56.2 Johann Gg., Schäftefa-
brikantWe.
- 1 Bronner Reinh., Kfm.
Gebr. Bronner, Elektra-Rep.
Wert (Büro.)
- 3 Kenper Frdr., Schieferbederm.
Krieger Friedr., BauM.
- 4 Mehr Leop., Fader.
- H1 Greber Val., SchneiderWe.
Johann Gg., Schäftefabrik.
Roth Frieda, We., Näherin.
- 58.2 Moeride Otto, MajorWe.
- 1 Mast Josef, BäckerM.
- 60.* Mast Jos., BäckerM.
- 1 Konditorei und Bäckerei Mast.
2 Kaufmann Rosa, We.
- Kunz Dr. Karl, Lehr. prakt.
- 3 Rißcher Elise u. Sofie, Da-
menkonfektionsgeschäft.
- 4 Fret Otto, BernZustp.
- 5 Wurtshorn Gottfr., Dreher.
- 62.* Müller Frdr., BlechnM-
We. Erben.
- 1 Müller Friedr. u. Sohn,
Mecherei.
- 2 Müller Alb., BlechnM.
Fahbender Martin, Bezirks-
leiter.
- 4 Eisenträger Marie, Damen-
schneidn.
- H2 Zaller Karl, Beschaffner
- 3 Albiez Jul., Kfm.
- 4 Kiehter Otto, Kfm.
- 64.* Müller Alb., BlechnM.
- 1 Schorpy, Dampfwaschanstalt
(Stl.)
Berger Jul., HochbauverM.-
We.
- 2 Keller Alb., techn. Einsp.
- 3 Reiter Baptist, Kfm.
- 66.* Bopst Phil., Priv. Erben.
- 1 Buch Max, Fertiltvar. Detail.
- 2 Lehmann Karl, Ingenieur.
- 3 Bopst Fritz, BernDSehr.
- Zetter Aug., Schlosser.
- H2 Dennig Karl, Priv.
Anady Otto, Mechaniker.
Strobel Gallus, Glazerei.
Reiß Friedr., PrivatWe.
- 3 Mühl Jakob, Schneidergesch.
Aneller Franz, FeinmehM.
- 4 Berisch Adolf, HausM.
Dennig Karl, Privat.

Waldborn-Strasse.

Stadplan C.D. 12. 13.
PW Durlachertor und Wendels-
lohnplatz 1. FM Birtel 6 (Feuer-
haus), Kaiserl. 12 (Hochschule)
und Waldbornstraße 58.
Beginnt am Schloßplatz beim
Finanzministerium und zieht sich
in südlicher Richtung bis zum
Lutherplatz hin.

No. Linke Seite.

- 1.* Landesfiskus Domänen-
ärar.
- 1 Kuch Käthe, Landestheater-
Kassier.
- 2 Köhlig Dr. Karl, Professor, Gal-
Zustp.
Rebdt Jul. v. d., WertM.
Biesobst Else, OptMWe.
- + Birtel +
- 1a.* Landesfiskus Domänen-
ärar.
- 1 Mann Konrad, KellerWe.
2 Sallenbacher Herm., Eisenb-
Sehr.
Zimmermann Frz. Jos., Haus-
M. a. D.
- 3 Adenheit Ferd., Hofkutscher a.
D.
- H1 Hintermayer Martin, Müns-
auffWe.
- 3.* Landesfiskus Domänen-
ärar.
- 1 Gerbes Leop., Kunstgärtner.
Gutmann Joh., Aufseher a. D.
Station f. Krankepflege.
- 2 Konrad Alfred, Zollinsp.
Monami Joh., BotenM.
- 3 Grassler Lorenz, BernDSehr.
Schmitt Otto, Maschinist.
- 4 Frapp Anton, FinanzZustp.
- H1 Hemminger Ludwig, Marktal-
diener a. D.
Reißler Ldw., StSehr.
- 2 Dieß Karl, MaschWeb.
Wielber Friedr., GSehr.
- 3 Herbst Phil., ArchWe.
Kiesel Sch., Aufseher.
Gindner Ernst, RentnerWe.
Schulz Paul, Kfist.
Wattinger Ernst, Hofkutscher.
- 3a.* Landesfiskus Domänen-
ärar.
- 1 Rezbach Kasimir, Amtsgeb.
- 2 Lieber Rud., Kanzleirat a. D.
Lieber Aug., JustBeamt.
- 3 Baumstark Nik., Kanzleiaust.
- 4 Mellinger Emil, DSeizer.
- 5.* Douglas (Frau), Gräfin
Walesca.
- 1 Gräfin Douglasche Hauptver-
waltung.
- 2 Reiß Karl, PolMajor.
- 3 Schneider Daniel, Verwalter.
- H1 Hellader Friedr., HausM.
- 2 Schmidt Emil, SchreinerM.
- 3 Jakob Manette, Priv.
Jakob Lisette, Priv.

Franz Haniel & Cie. G. m. b. H.  **Künstl. Düngemittel aller Art**
Kaiserstraße 231 Fernruf 4855, 4856 **Groß- und Kleinverkauf**

- No. Linke Seite.
7. Stadt Karlsruhe.
1. Ecks Ost., Maurer.
Kallrodt Wih., TheaterM.
2. Albern Adrah. Hof, Kfm.
Schütter Max, Blechner.
3. Reich Wih., Bokenmeister.
Bogel Ranfr., LackierM.
4. Helmle Hilde.
- H1. Eichtenberger Christi., Schuhm.
M.
Rief Anselm, Sattlergesch.
Walter Max, Steinrudereibef.
We.
2. Braun Karl, LackierWe.
Schäfer Friedr., Arb.
3. Koch Karl, Bäcker.
Walter Marie, We.
1. Bender Bernh., BlechnM.
Frank Marie, Hlrbttn.
Gehrig Friedr., FabrArb.
Eug Friedr., ZimmerM.
9. Stadtgemeinde Kant-
schule.
1. Reuber Heinr., AbtVorst.
Eich Andr., Hausinsp.
2. Münch Dr. Hans, Stadt-
RechtsratWe.
Heintz Wih., Profurist.
11. Evang.-protest. Kircheng-
gem.
- 1 u. 2 Herrmann Adolf, Stadt-
parr.
3. Eichenlöffel Friedr., Kirchengb.
13. Stadtgemeinde.
1. Wahn Wih., Mechaniker und
NähmaschinenRepWerfstätte.
2. Schäffer Dr. Sinat, Rabbiner.
We.
- Wess Dr. med. Wih., Arzt.
3. Berking Phil., Stadttagl.
Zeib Hilde, KfmWe.
- H1. Haug Fritz, DZultSchr.
Haug Mart., StErheberWe.
15. Stadtgemeinde. (Realghy-
nasium, Humboldtshule)
1. Beck Elisabeth, Lehrerin.
2. Burger Rob., Direktor d. Re-
alghymnasiums I Humboldt-
shule.
3. Göttinger Piesel, KaugWstl.
Göttinger Otto, Architekt.
Göttinger Wih., Architekt.
- H1. Water Joh., HausM.
17. Loew Dav., Priv. Erben
und Gen.
1. Kaufmann Jos., SchreinerM.
Kaufmann Jos., Arch. und
DiplIng.
- Müller Otto, Diener.
2. Loew Eug., Wagenbauer.
3. Dennig Wih., KraftwFührer.
- H1. Kaufmann Jos., Schweinerei.
Zauer B., Feilenhauerei
(Werstl.)
- Welschhaupt Karl, Blechner.
2. Heimbürger Bertha, Händlers
Frau.

- No. Linke Seite.
19. Holz Friedr., Kfm.
1. Malthaner & Hauschwitz, Aus-
steuerVrt. u. Manufakturw.
Volk Baukne, Stickeren- und
Spibenpezialgeschäft.
3. Bender Karl, BlechnerM.
Roth Mich., Zimmerm.
- H1. Maier Adolf & Co., Zigarren-
fabrik.
21. Gaitag, A.G. badischer
Gastwirte.
1. Postamt III.
Gaitag A.G. bad. Gastwirte.
2. Gehrb Alois, WertWBe.
Müller Ant., Zuschneider.
3. Schab Arnold, Kfm.
Reimann Hugo, Kfm.
4. Diermberger Karl, Rader.
Tschorsche Wfr., Verlagsbuch-
händler.
5. Boffert Ludw., Geflügelhdlg.
Gagen Alois, Install.
Müller Karl, Schlosser.
Schmider Konr., Kunstmalere-
We.
- H1. Gastwirte-Verband Bad. (Wä-
ros.).
2. Jagemayer Eug., Kfm. Direkt.
Matnardy Betty, Kfm. Frau.
3. Hartmann Max, Buchhldr.
We.
- Winterfinger Alb., Reisender.
4. Krieg Georg, Schlosser.
Lacher Adolf, Hilfsarb.
5. Gihler Emil, Sieger.
23. *Kammerer Karl F.,
Brauereibef.
1. Wirtschaft Alte Brauerei
Kammerer.
2. Aleneri Rud., Wirt.
25. Flohr Rich., Kfm.
1. Saller Aug. & Sch., Mustt-
gesch.
Konditorei und Kaffee Befen-
born.
3. Böckle Frdch., EisDSehr.
Vastian Ferd., WirtWe.
4. Stephan Paul, HandelsVertr.
5. Brambach Wih., DrogistWe.
Löser Adam, DWSchaffner.
- + Kaiserst. +
- 25a. Zählt zu Kaiserst. 67.
- 27.1. Fleckenstein Wih., Blu-
mengesch.
2. Fasler Karl, BäckerM.
- 29.1. Dennig Aug., MetzgerM.
1. Dennig Aug., MetzgerMWe.
2. Fleck Georg, Galvanisier-
werk.
- 31.2. Schrempf Karl, Friseur-
We.
1. Lebendbedürfnisverein. (Fil.)
Baur Paul, Friseurgesch.
3. Fallenstein Ed., Mechaniker.
We.
- Zöllei Jul., BahnbeamteWe.
4. Bethvieler Jos., Amtsbm.
Frank Ernst, Bürogeb.
- + Zähringerst. +

- No. Linke Seite.
33. *Brauerei Heinr. Fels, G.
m. b. H.
1. Wirtsch. z. Eichbaum.
Milde Jos., Arb.
- Talmon P. Armée Friedr.,
Metzger und Wirt.
2. Fromm Kath., ohne Beruf.
Lambart Joh., SchneiderM.
Lambart Aug., Chauffeur.
3. Rapp Joh., Zimmermann.
Kunzmann Karl, Schlosser.
4. Dilger S., Händlerin.
35. *Semmelmann Lew, Kfm.
(Frau).
1. Bellein Joh., Händler.
2. Griesinger Ludw., Rader.
37. *Semmelmann Lew, Kfm.
(Frau).
1. Winterer Heinr., Händler.
2. Schmidt Alb., Tagl.
3. Burkhart Karl, Händler.
- H1. Winterer Rud., Rohprodukte.
2. Tohner Ludw., Maurer.
39. *Schulz Leonie Marianne
u. *Schulz Johanna
Frieda in Freiburg.
1. Müller Marie, Priv.
2. Forstner Max, Anna, Händn.
3. Beutel Gust., Schreiner.
Schüle Emil, MaschFormer.
- H1. Hofheinz Marie, PrivatWe.
41. Götz Franz, Aufseher.
- 43.1. Gafner Friedr., Händ-
ler (Frau).
1. Benz Joh., Metzger.
2. Hofmann Camill, Wagen-
führer Frau.
- Stoll Wih., Schlosser.
3. Hartmann Max, MaurerWe.
- H1. Hammel Jos., MaschSchlosser.
Schwabd Jos., Tagl.
Roth Jaf., GlaserM.
2. Gafner Friedr., Salzhdl.
3. Souer Ernst, LofführWe.
Stoll Aug., FabrArb.
4. Sutter Eug., Parkettleger.
Egolf Joh., Schreibgeb.
45. H1. Wirth Karl, Kohlen-
hdlg.
1. Ramm Karl, FriseurM.
3. Ammler Ant., EibWagenführ.
- Deißler Aug., SteinbauerWe.
- H2. Deißler Jos., SchäferWe.
Wirth Reinhold, Kfm.
- + Hasanenst. +
- 47.2. Fuchs Max, Kfm.
2. Fuchs Nathan We., Händlerin.
3. Landmann Rachm., Kfm.
4. Fromm Selma, Frau.
5. Weibel Heinr., Arb.
- H2. Anselm Marie, Frau.
Johs Karl, Schlosser.
49. *Anittel Dr. Alb., Druf-
tereibef. (Frau).
1. Wirtsch. z. Weinberg.
Kanzler Peter, Wirt.
2. Damm Otto, Schneider.
2. Morlod Wih., EisenArb.
3. Weber Aug., TaglWe.
Zepp Ludw., StErheberWe.

Flaschenweine und Schaumweine | Weber & Albrecht Rappenerstraße 57 Fernsprecher 5305

Landesbank für Haus- u. Grundbesitz e.G.m.b.H. Annahme von Spareinlagen bei Kaiserallee 4
höchster Verzinsung. Telephon 5846

Bank und Sparkasse des organisierten Grund- und Hausbesitzes.

IV. 300

Waldborn-Straße.

Carl Westermann,
 Karl Wilhelmstraße Nr. 90
 (am Endpunkt der Straßenbahn)
Grabdenkmäler
 Telefon Nr. 1987

- No. Linke Seite**
- H1 Ebinger Karl, Mechaniker.
 2 Baber Georg, HausiererWe.
 Hauser Friedr., Milchbldg.
 3 Luz Johs., Wagnarb.
 Sped Karl, Schlosser.
 4 Sand Jak., Tagl.
 Lenhard Karl, Hilfsarb.
 5 Welsch Mich., Fabrikarb.
- 51.1 Beyerle Jos., BäckerM.
 3 Sahn Rob., Schlosser.
 Schlichter Fab., GärtnerWe.
 4 Göb Leop., Tagl.
 Sauter Joh., Schuhm.
 + Durlacherst. +
53. *Mansbacher Salomon,
 Kfm.
 1 Herble Karl, Tagl.
 Mansbacher Karl, Kfm.
 Hering Alb., Kürschner.
 Tisch Bruno, Kürschner.
 2 Lamm Sofie, PrivatWe.
 3 Goos Wilh., Blechener.
 Meppiel Gust., Tagl.
 Palmer Jak., Tagl.
55. *Verein Jugendwohl der
 Oststadt Karlsruhe (e.V.)
 1 Schmann Theod., Hilfsarb.
 1 Gröbel Julius, Schlosser.
 2 Maier Friedr., ModellSchrein.
 2 Pflaß Leonh., KfmWe.
 Starwade Franz, Schreiner.
 3 Hofmann Otto, MaschArb.
 Säger Friedr., Arb.
 H1 Föhle Georg, Schlosser.
 Hölzli Karl, Magazinier.
 + Kapellenst. +
61. Stadtgem. (Friedhof-
 kapelle).
 Rechte Seite.
 + Birfel. +
- 2.1 Wagner Wilh., Privat.
 2 Brenneisen Wilh., Kfm.
 3 Mainzer Oskar, BetrLeiter.
 4 Lahr Lorenz, SchneiderWe.
 Reuschesser Ed., DirlJng.
 H1 Eidam Max, SchuhmWe.
 2 Rastbach Alois, MusikM.
 3 Hämmerle Alb., KanzleiAssst.
 We.
 4 Siehle Jos., Ladem.
- 4.3 Langer Rud., KfmWe.
 Erben.
 1 Klein Karl, Delikatessen und
 Kolonialw.
 2 Schuhmacher Karl, Telegr.
 Schreiner.
 H1 Abt Max, Kfm.
 2 Beller Paul, Nachtwächter.
 Kunz Klara, PrivatWe.
 4 Stoll Rob., KutscherWe.
- 6.H1 Jung Gabriel, städt.
 Arb. a. D. (Frau).
 1 Wolfhard Friedr., DSchaffer.
 2 Enderle Arthur, BerwAssst.
 Haag Alf., Kfm.
 3 Haag Karl, BeschaffnerWe.
 H2 Säger Ad., städt. Nachtwächter.
 3 Zimmermann Emil, Wagnarb.

- No. Rechte Seite.**
- 8.2 Semmelmann Lew, Kfm.
 (Frau).
 1 Klotter Hirsch, Kfm.
 3 Kunes Jak., Kfm.
 4 Würz Ernst, VerBeamter.
 H1 Semmelmann Moses Kfm.
 2 Guttmann Jak., KfmWe.
 Schühler Ril., Pader.
 Semmelmann Abr., Angest.
 3 Rab Schulm, Kfm.
 4 Häuher Wilh., Glfist.
 5 Breslein Aug., Schneider.
- 10.2 Blum Ernst, Hoffschlosser
 M.
 1 Rabner Hugo, SemMuskflehr.
 3 Hirsch Adolf, KfmWe.
 4 Pracht Rob., Musiklehrer a.
 R. Gh.
 5 Föll Jos., WerkSchreib.
- H1 Blum E., Kunst- und Bau-
 schlosserei.
 2 Hud Bernh., städt. Tiefbauar-
 beiter.
 Leutwein Wilh., Friseur.
 3 Blaid Stefan, WertM.
 Sallmann Auguste und Frie-
 da, Kleidermacherinnen.
 4 Hahinger Konr., Schlosser.
- 12.1 Göppert Leop., Lokführ.
 (Frau).
 2 Baer Baruch, Agent.
 Strauß Moriz Kfm.
 3 Anecht Ludw., HofoffiziantWe.
 4 Bräuninger Adolf, Lehrer
 a. D.
 Bräuninger Dr. Adolf, Ratio-
 nalökonom.
 5 Freis Jos., DienstmannWe.
 Leibold Marie, Näherin.
- H1 Lehmann Karl, Müller.
 2 Zahn Reinh., Schneider.
 3 Rädle Pius, Hilfsarb.
 4 Späth Bernh., Schreiner.
- 14/16.2 Kautt K., PrivatWe.
 1 Kautt & Sohn, HofWagenfa-
 bril.
 Kautt Erwin, Fabrikant.
 2 Ripier Rob., BetrWe.
 Stieh Karl, Bantbeamter.
 3 Kohlenbender Otto, Dr phil.
 Rosenbusch Emil, Fabrikant.
 4 Kohlenbender Emil, Teilhaber
 der Firma H. Kautt und
 Sohn.
 Müller Adolf, DiplJng.
 Müller Dora, Apothekerin.
 Müller Joh. Gg., GewerbeB.
 a. D.
 Schnäbele Gust., EisenDSehr.
 Voegelst Herm., BesAssst., Arzt
 We.
 5 Wagner Heinz., Besführ.
 Ziegler Franz, Lackier.
- 18.2 Lebermann Karl, Mar-
 queteurM.
 1 Gläser Herm., Kfm.
 2 König Val., Polamentier.
 H1 Flaig Ernst, Holzbildg.
 (Werkst.).
 Lebermann Karl, Markt.
 (Werkst.).
 Boael Dominik, Schreiner
 (Werkst.).

- No. Rechte Seite.**
20. *Verein Alter Karlsruher
 Bayern e. V.
 H1 Gentner Friedr., Korpsbn.
 2 Treutle Emil, Aufschreibef.
 3 Treutle Alb., Autovermiets.
 Winterharter Effe, Priv.
22. *Schremp-Prinz Braue-
 rei.
 1 Rest z. ABeingold.
 Eberhard Wilh., Kfm. u. Wirt.
 2 Schneider Friedr., Kfm.
 3 Paul Sofie, We., Pfliegerin.
 Baum Fridotin, Kfm.
 4 Reininger Gust., Blechener.
 Risch Franz, WertM.
- 24.3 Thoma Gust., Kfm.
 1 Augenstein Philipp, Kolonial-
 warenhandlung.
 Erzinger Gottl., Schuhm.
 (Werkst.).
 Petri Otto, Kfm.
 2 Birk Heinz., Schlosser.
 Weber Frieda, OpSängerin.
 Behder Karl, Kfm.
 H1 Busch Jos., Schreiner.
 2 Barth Herm., Lackier.
26. *Samid Heinz., Pfand-
 leihWe.
 1 Seiter Friedr., Händler.
 2 Holber Friedr., Gewerbebet.
 We.
 3 Kammerer Jul., Handelsbet.
 treter.
 4 Koch Jos., Pförtner.
- 28.1 Schmid Heinz., Pfand-
 leihWe.
 2 Galler Ant., Kfm.
 3 Löber Julie, Priv.
 4 Weber Jos., Glaser.
 + Kaiserst. +
- 28a.2 Wittmann Leo, Kfm.
 1 Westhauser Gg., FriseurGsch.
 Wittmann Leo, Molkereiprod.
 und Delikatessen.
 3 Bomburger Dav., Handelsbet.
 treterWe.
 4 Westhauser Georg, Friseur.
 5 Häufler Joh., Metzger.
- 30.6 Todt Karl, Kfm.
 1 Stolzenberg A.-G., Büro-
 bedarfsfabrik.
 2 Göfer Ferd., Metzger.
 4 Henning Friedr., Elektriker.
 5 Stehl Herm., ZollAssstWe.
- 32.2 Riedle Paul, Sattler u.
 TapezierM.
 1 Riedle Paul, Sattler und
 Tapeziergeschäft.
 Wehbecker Alex., Vieher.
 2 Kurz Karl, Möbelpader.
 3 Böttig Emil, Maler.
 Kächel Aug., MechanikerWe.
 4 Bönkel Friedr., Schriftfeger.
 Halbblaub Herm., Kfm.

Georg Fleischmann Spezialgeschäft für Immobilien, Hypotheken
 Augustastrasse 9 • Telefon 2724. und Finanzierungen. — Annahme von Haus-
 verwaltungen. — Handelsger. eingetr. Firma.

- No. Rechte Seite.
34. *Nodenheber Carl, Fabrikant.
 1 Konnenmacher Wilh., Kolonialwaren.
 2 Gals Frdch., Bürstenmacher.
 3 Benz Georg, Artist.
 4 Mahler Herm., Monteur.
- + Jähringer- u. Marzgrafensf. +
35. u. 2. *Mahler Karl Alb., Schuhm.
 1 Unger Paul, Schlosser.
 Weber Franz, Buchdrucker.
36. *Bauer Alb., BäckerM. (Frau).
 1 Dühring Wilh., Bauführer.
 2 Habsold Theod., FlechenerWe.
 Hildenbrand Ad., Tagl.
 3 Bauer Christ., FabrikWe.
 Reibert Wilh., Gerüstbauer.
40. *Sammelmann Lew, Kfm.
 1 Goldschmidt Emil, Fuhrmann.
 2 Demerecz Eugen, Rader.
 H1 Siegel Bernh., Händler.
 Frängle Jos., Gärb.
 2 Jörger Wilh., Arbeiter.
 3 Jörger Karl, Arbeiter.
 4 Weiser Jos., Dachbeder.
42. *Sammelmann Lew, Kfm.
 1 Rab Leop., Kutscher.
 2 Hübner Max, Handelsmann.
44. *Traub Herm., Photograph in Durlach.
 1 Jod Wilh., Milch- und Molleereiprodukte.
 Kull Karl Joh., Birt.
 2 Bögele Wilh., Schreiner.
 3 Ehrlich Friedr., BirtWe.
 4 Sud Ant., Wertzeugm.
 Schö Seberin, Bahnarb. a. D. We.
 4 Lutz Joh., TaglWe.
 Mahler Joh., VerwMst.
 H1 Mahler Wend., SchreinerM-We.
 2 Armbruster Gottf., Küfer.
 Lroutz Kath., Händlerin.
 Weber Benjam., Hilfsarb.
 3 Wilhelm Friedr., Zementeur.
46. *Hummel Karl, InstallM.
 1 Lint u. Wöde, Rep. Werkst. f. Fahrzeugbau.
 2 Eble Albertine, Priv.
 3 Bollmar Karl, Bierbrauer.
 H1 Hummel Karl, Flecherei und InstallGesch.
 2 Hoffmann Slavo Stanisl., Chemigraph.
48. *Bredle Friedr., Kfm. u. Friedrich Herm., Kfm.
 1 Bredle & Frieberich, Lebensmittelhandlung.
 2 Hitzinger Joh., Dreher.
 3 Wittmann Wilh., Heizer.
 4 Schanz Friedr., Hilfsarb.
 Wegner Karl, WerkM.
 4 Hühling Heinz., FuhrmFrau.
 + Gasanentf. +

- No. Rechte Seite.
50. Schmid Theod., Bilder- u. Rahmenfabrik.
52. Schmid Theod., GlaserM. u. GeschTeilhaber.
 1 Lehner Gottf., Rader.
 2 Schmid Eugen, GeschTeilh.
 3 Schmid Adolf, GeschTeilh.
 Wadenhut Leonh., Fabrikarb.
 4 Roth Georg, Bürovorst.
 Rieder Jul., Schuhm.
 5 Mühler Ad., StadttagWe.
 H1 Schmid Theod., Bilder und Rahmenfabrik.
- 54.1. Jöhe Phil., Maurer.
 1 Jöhe Wilh. jg., Obst- und Gemüsehdtr.
 2 Jöhe Otto Gg., Bahnarb.
- 56.2. Ernst Joh. Gg., TaglWe.
 1 Unfer Anton, Maschinist.
 H2 Berger Emil, Mater.
- 58.2. Schmeijer Ludw., Kfm We. Erben.
 ■ Feuermelder ■
 1 Bernhart Peter, Viktualienhandlung.
 Schorpp Franz, MaschArb.
 2 Fehrenbach Otto, StbWagFühr.
 Schmeijer Franz, Gouvernementssekr. a. D. u. Geschw.
 3 Becker Wilh., Deschaffner.
 Kiensle Math., MagArb.
 4 Maier Friedr., DeschaffnerWe.
 Nagel Eugen, Rader.
 Weiser Alb., VorSchlosser.
 + Durlacherst. +
60. *Brauereigesellschaft vorm. S. Moninger.
 1 Gasts. z. Waldborn.
 1 u. 2 Stehner Aug., Birt.
 3 Kaiser Karl, Dreher.
 Alfenz Jos., Schlosser.
 Weber Friedr., FeinmehM.
 4 Friedrich Emil, EisenbDeskr.
 Roth Franz, FabrikarbWe.
 Schwamberger Jos., Kernm.
 5 Bissinger Adolf, FabrikarbWe.
- 62.1. Boritzky Schestel, Kfm.-We.
 1 Boritzky S., Manufaktur- und Kolonialw.
 Schloß Nachf., Isal, Hebr. Buchhandlung.
 2 Reger Sal., Kfm.
 3 Friedmann Ewig, Handelsmann.
 Böllinger Ad., Steindruder.
 4 Eude Joh., Tagl.
 Weber Albert, MaschArb.
 5 Schütterer Frieda, Näherin.
 Wich Rob., Hilfsarb.
- 64.1. Weiß Aug., Pförtner.
 1 Pannasch Karl, Kfm.: Frau Kleinhandel mit Gummiwaren.
 2 Dilli Aug., VerbBeamtler.
 Erapp Wilh., ZuschlägerFrau.

- No. Rechte Seite.
- 3 Gnaß Jos., BetrMst.
 Staubach Ferd., Konditor.
 4 Strauß Jul., MaterM.
 + Kapellenst. +
66. Stadtgemeinde (Schuppenbau).
 Sängler & Ranninger, Baumaterial.
68. Stadtgemeinde (Leichenwagenhaus).
- Walhalla-Straße.
 Siehe Ebert-Straße.
- Wasserwerk-Straße.
 Stadtplan F. 13. PW Hauptbahnhof. FM Nebenst. 34a.
 Beginnt an der Mittelbruchstraße und zieht zu Wasserwerksbrücke hin.
- Rechte Seite.
4. Stadtgemeinde Karlsruhe (Wasserwerk).
 1 Bes Christ., Heizer.
 Schroz Karl, BetrAnsb.
 2 Weber Emil, MaschM.
 Hörning Herm., MaschZug.
 Hörning Karl, WerkM. a. D.
 Tropf Friedr., Aufseher.
- Watt-Straße.
 Stadtplan B.C. 4. PW Hardtst. 5. FM Hardtst. 5.
 James Watt, Erfinder der Dampfmaschine, geb. 1736, gest. 1819.
 Zieht von der Darlanderstraße aus Lenas der Nordostgrenze der Maschinenfabrik hin.
- Linke Seite.
1. Maschinenbaugesellschaft.
 1 „Gefa“, Gesellschaft für Kälteanlagen m. b. H.
 Rupp Josb., WerkM.
 2 Motorlokomotiv-Berf. G. m. b. H., „Baden“.
 Harbrecht Ad., Dfna.
 H3 Reinhold Otto, WerkM.
 Schnepp Heinz., Chauffeur.
- Weber-Straße.
 Stadtplan B. 8. PW Mühlburgerter. FM Nordl. Bildapromenade 1.
 Karl Maria von Weber, Komponist, geb. 1786, gest. 1826.
 Beginnt an der Mollkestraße und endet am Sandplatz.

Wilhelm Braunagel
 Spezialhaus für
 Seidenstoffe
 Herrenstraße 7 :: Fernsprecher 2827

Paul Drollinger Sofienstraße 117 a **Spezialfabrikation:**
 = Nahrungsmittelfabrik = Fernsprecher 3753 **Feinste Eierteigwaren**

Hoepfner-Bräu — Das Qualitätsbier

- No. Linke Seite.
1. Stein Dr. Nath., Bankier
1 Stein Dr. Alex., EhrenrabbinerWe.
 3. Strauß Dr. Moriz, R.-Anw. und Bankier.
 5. Regensburger Ernst, KonjulWe.
 7. *Friedberg Dr. Leop., Rechtsanw.

Rechte Seite.

- 2.1 u. 2 Loes Herm., Direktor u. Anw.
- 3 Köppel Faber, DALehrerWe.
4. Nehbock Dr. Ing., Theod. G. Baurat u. Prof. a. LfSch.
Nehbock Arnoff, stud. med.
- 6.3 Bed Eug., Prof., selbst. Privatarchitekt.
1 Hoff Dr. Karl, Prof. a. LfSch. Hofmann Christof, BrauereibesWe.
- 2 Greiff Dr. Franz, GMed-Rat.
Greiff Otto, Staatsanwalt.
- 8.3 Schulz Otto, Baurat u. Prof. a. D.
1 Eßern Herm., Bankier.
2 Duffer Ernst, Rat, MinDir. a. D.
- 10.1 u. 2 Salmuth Hans, Fchr. v., Oberst a. D. (Frau).
3 Kaiser Karl, Rfm.
H2 Mägde Wilh., HausW.
12. Wagener William, Fabrik-dir. a. D.
Wagener Otto, Direktor, Dr. phil. hc.
- 14.2 Bernheimer Sigm., Fabrik-dir.
1 Schuster Georg, Obersteuerr. a. D.
3 Cantor Dr. Otto, RAnwWe. Golderer Oskar, Lehramts-Affessor.
4 Leonhardt Guis., Rfm.
Roth Rich., RqBaurat.

Weiber-Straße.
(Beiertheim)

Stadtplan G. 10. PW Breitestraße 88. FM Breitest. 58 (Eibe).
Zieht sich entlang des Stefaniensbades von Breitest. bis zur Alb.

Linke Seite.

21. Eisenbahnverwaltung.
Dubronner Mart., BauZusp.
Lenz Vitus, D.Behmw.

- No. Linke Seite.
25. Eisenbahnverwaltung.
Federlehner Max, BauZusp.
- Rechte Seite.
2. Stadtgemeinde Karlsruhe (Steigerhaus).

Weinbrenner-Straße.

Stadtplan D. 7. 8. PW Goethestr. 35. FM Eisenobst. 1 und Dorfstraße 44.
Friedrich August Weinbrenner Baudirektor, geb. 1766, gest. 1826.
Beginnt in der Kriegsstraße und endigt an der Geranzstraße.

Linke Seite.

- 1.3 Bernauer Dr. Ernst, DL-GPräf. (Frau).
1 Asaf Karl, RqKat a. D.
Asaf Dr. Karl, DRqKat.
2 Hafner Fern., RentmeisterWe.
Hafner Dr. Karl, MinRat und GewStaatsAnw.
3 Kaiser Alb., Rfm.
4 Belz, Joh. Fried., Glaser.
Klein Bruno, DBeamter.
3. *Buck Emil, Rfm. in Kreuzlingen.
Bios-Institut.
1 Schuhmacher Walter, Dipl-OberJng.
2 Scharmann Theod., Rfm. Dir.
3 Schüb Alb., Rfm.
3 Schend Dr. Ernst, FinRat d. Bad. LandwKammer.
4 Frefel Babette, Fräul.
Hiedel Arthur, Kunstmal.
7. *Blos Dr. G., prakt. Arzt,
*Rosenberg Dr. Walter, Arzt, *Spuler Dr. R., Augenarzt, *Stahl Dr. R., Frauenarzt.
Privatkrankenanstalt.
4 Strefelh Joh., Schreiner.
- 7a. *Mieter- und Bauverein.
1 Schaub Karl, MaschLechn.
Tröschler Franz, DLeSchr.
2 Düsberger Wilh., EisenbD-Zusp.
Hörcke Herm., Kupferschmied.
3 Donb Gregor, EisenZusp.
Maisenbälder Theob., Buchdr.
4 Kupferschmied Hermann, DiplJng. und Kunstmal.
Waller Jul., Zugabfertiger.
- 9.2 Neumeister Alb., Baurat u. Prof., selbst. Privatarchit. a. D.
1 Pilger Emilie, GLehrerin.
- 11.1 u. 2 Klein Hugo, Beamter.
3 Grabert Rich., Architekt.

- No. Linke Seite
- 13.1 Dieber-Lacroix Emil, MalerW.
3 Keller Emilie, Rentnerin.
Schmidt Marie, GLehrerin.
Trill Emma, GLehrerin.
4 Mader Jos., MaschArb.
Pfirrmann Friedr., Gärtner.
Rübe Adolf, GenBachW.
Waldbmann Franz, DPAWWe.
Gartenhaus:
1 Gebhard Aug., Kunstmal.

- 15.3 Mahler & Co. Geint., Komm.-Ges.
1 Frankhauser Fritz, Archival.
2 Köber Friedr., VerwDZub. a. D.
3 Mahler Geint., Fabrikant.
4 Gallazini Karl Ludwig, ZelArb.
Wagner Eduard, Metzger.
17. *Gräff Armin, Buchhändler.
1 Geiser Karl, GDRagRatWe.
Stromeyer Dr. Hans, DMinWWe.
2 Fiebig Rich. v., OberstWe.
Fiebig Rich. v., RittW. a. D.
3 Gaber Alb. DZng.
4 Rold Jos., RofFührer a. D.
Weber Elisabeth, Näherin.

Rechte Seite.

- 2.1 Deines Emil, selbst. Privat-Architekt.
2 Schmelzer Otto, FabrikdirektorWe.
Weile Dr. Fritz, Arzt.
3 Engler Wilh Dr. h. c., Krbeitsminister a. D. u. Präs.
4 Osten v. der Sudula, Rapp Joh., Monteur.
H1 Halblaub & Eschment, Schnellwagen.
4. *Karlruher Lebensversicherungsbank A.-G.
Kimmig Rud., GenDirektor.
- 6.3 u. 4 Beder Felix, RqKat.
1 u. 2 Reuter Alb., Rfm.
- 6a. Pilgrim Friedr. v., Oberst a. D.
8. Württenberger Ernst, Kunstmal. u. Prof.
- 8a. Grafmann Rich., GStof-rat, Prof.
- 10.3 Orfinger Emil, Rfm.
1 u. 2 Eichtersheimer Jul., Rfm.
- 12.1 Zeumer Herm., Fabrik.
2 Boeckmann Fritz v., Generalleutnant a. D.
Kunzenborff Erich R. B. v., SubDirektor.
3 Honold Ludw., Fabrikdirektor.
4 Schold Jul., Kunstmal.

Franz Haniel & Cie. G. m. b. H.
Kaiserstraße 231 Fernruf 4855, 4856



Stickstoffdünger, Kalksalze, Phosphorsäure-Dünger, Düngkalk
Groß- und Kleinverkauf

No. Rechte Seite.

14. Kuntz Hugo, Verlagsbdl.-
Be.

- 1 Menz Ed., Betr. Ingen.
- 2 Schellberg Max, FabrikantWe
- 3 Bauer Theob., DRegNat.
- 4 Tischgänger Ost., Operateur.

16. Eckert Adolf, selbst. Pri-
vat-Archit.

- 1 Zint Ed., EisenbDInsp.
- 2 Hoffsch Wilh., EisenbDInsp.
Be.
- 3 Adel Alfr., Akm. u. Fabrif.
- 4 Höder Hugo, Staatschausp.
kleiner Sal., Akm.
- 5 Friß Karl Otto, Kunstmaler.
- 6 Eime Georg Friedr., St.
EimWe.

18. Neukamm Jos., Gastwirt.

- 1 Prossauer Dr. Carola, Profn.
- 2 Prossauer Joh., FabrikWe.
- 3 Hese Max, Stabsarzt.
- 4 Kunz Gottl., ArchNat.
- 5 Kochm Georg, Akm.
- 6 Schick Christ., Akm.
- 7 Tröndle Jos., DRchNat.
- 8 Tröndle Irma, HBrLebretin.
- 9 Bergmann Resti, Malerin.
- 10 Kaniel Sofie, Priv.
- 11 Hier Jos., Akm.

20. Furr Alb., Bertschreiber.

- 1 Mat Hedwig, Musiklehrerin.
- 2 Mat Elisabeth, Lehrerin.
- 3 Mat Phil., ProfessorWe.
- 4 Kuntz Ernst, VertInsp.
- 5 Klein Karl, Monteur.

22. Schlegel Herm., AkmWe.

- 1 Keurentzer Richard, Akm.
- 2 Sautier Dr. Alfr., DRchts-
richtFrau.
- 3 Sulmann Dr. Herm., Kreis-
SchulratWe.

44. Schindel Jak., Priv.

- 1 Schmitt Aug., Lehrer.
- 2 Ebert Rich., DekanWe.
- 3 Ebert Rich., Oberleutn. a. D.
- 4 Reichten Emil, JustizratWe.
- 5 Simmler Rud., MajorWe.
- 6 Wisser Mathilde, Dial.
- 7 Schall Emil, KonzertM.

46. Zinzer Gottfr. jung, Ar-
chitekt.

- 1 Kautsch Paul, Akm.
- 2 Eisenmann Dr. Oskar, DRg-
Nat, Museumsdir. a. D.
- 3 Liebe Sch., Akm.
- 4 Burger Wilh., Buchdrucker-
besitzer.

48. Billing Christ., Fabrikdir.

u. Billing Joh., Archt.

- 1 Harrmann Ost., EisdInsp.
- 2 Beter Karl, Akm.

50. Dörr Bernh., Eisenb-
Ing.

- 1 Bollwänder Otto, Akm.
- 2 Graf Gottl., RegNat a. D.
- 3 Eiern Max, AkmWe.

No. Rechte Seite.

52. *Zinzer Gottfr. alt, Archi-
tekt.

- 1 Arnolds Dr. Rudolf, Akm.
- 2 Friedel Otto, ZeichenInsp.
- 3 Weginger Bernh., DRgNat
a. D.
- 4 Gähner Dr. Karl, DRegNat
- 5 Brehm Friedr., Lehrer.
- 6 Graf Alfr., MinDRat.
- 7 Gämber Paul, DiplIngWe.

60. Elisabeth v. Offensandt-
Werkholz-Stiftung.

- 1 Schnürer Luise, Diakonisse.
- 2 Baber, Salomea, Privat.
- 3 Becht, Karoline, Privat.
- 4 Bed Albertine v., Priv.
- 5 Buchholz Adolf, DRollBerwWe.
- 6 Burchardt Daniel We., Priv.
- 7 Dreßler Frieda, MaurerWe.
- 8 Drißler Luise, Privat.
- 9 Durand Joh., PrivatWe.
- 10 Dürr Friedr. Wilh., DRgNat.
We.

- 1 Ebert Rosa, Priv.
- 2 Endlich Karl, AkmWe.
- 3 Fecht Berna, Privat.
- 4 Franck Phil. We., Priv.
- 5 Fünde Amalie, Priv.
- 6 Fünde Lydia, Privat.
- 7 Gemehl Berta, GeneralsWe.
- 8 Gerhard Luise, Privat.
- 9 Gutmann Gust., MaschMWe.
- 10 Hasenstab Aug., BrauereidirWe.
- 11 Heinz Joh., SchuhMWe.
- 12 Henschler Karl, AkmWe.
- 13 Herlan Phil., LüncherWe.
- 14 Hillenbrand Kath., PrivWe.
- 15 Hoch Magd., Privat.
- 16 Höger Ludw., GüterberwWe.
- 17 Jäger Hannah und Salomea,
Privat.
- 18 Katterfeld Dr. Alfr. We.,
Privat.

- 1 Kaufmann Lina, Privat.
- 2 Kegele Marie, AkmWe.
- 3 Keller, Berta, Privat.
- 4 Köhler Christine, PrivWe.
- 5 Kramm Emma, Privat.
- 6 Krauß Lina, Privat.
- 7 Lasch Auguste, Priv.
- 8 Linde Adolf, ArchNatWe.
- 9 Lühbrecht Hermine, Priv.
- 10 Masche Anna, Privat.
- 11 Maurer Friedrife, Priv.
- 12 Mader Mina, Priv.
- 13 Metz Wilhelmine, Priv.
- 14 Megger Wilh., RegistratorWe.
- 15 Meher Mathilde, Privat.
- 16 Möck Emma und Ida, Priv.
- 17 Müller Marie, Priv.
- 18 Oberst Leop., SchlosserMWe.
- 19 Ränder Sofie, Priv.
- 20 Roether August, Priv.
- 21 Schächner Karol, Priv.
- 22 Schaffler Joh., AkmWe.
- 23 Schuster Joh. We., Priv.
- 24 Seifen Emma, Priv.
- 25 Seßler Ludw., LehrerWe.
- 26 Steinhauser Friedrife, Priv.
- 27 Stöckle Klara, Privat.
- 28 Wacker Luise, Priv.
- 29 Weber Mina, PrivWe.
- 30 Weßlinger Karl, BirtWe.
- 31 Wilhelm L. P., AkmWe.
- 32 Wohlgenuth Luise, Privat.

No. Rechte Seite.

62. *Hirschen Konfektionshaus
G. m. b. H.

- 1 Böbel Otto, Akm.
- 2 Stahl Hans, RegNatWe.
- 3 Jacoby Wilh., Akm.
- 4 Stalter Alb., JustizDInsp.
- 5 Stübinger Hans, Privat.
- 6 Treiber Emil, Baurat.
- 7 Kern Rob., Akm.
- 8 Mörck Seinz., Akm.
- 9 Rosengarten Jul., Webger.

Wein-Weg.

(Kinheim)

Stadtplan F. 2. PW Forstst. 70.
FM Forstst. 64.

Beginnt an der Hauptstraße und
endet an der Durlacher Allee.

Linke Seite.

3. Schmidt Ernst, Bürovorst.
- 1 Sölzer Aug., MaschArb.
- 2 Sölzer Maxim., FabrikarbWe.
- 3 Kastner Gust., Städt. Arb.
- 4 Klemm Arth., StraßenM.
- 5 Lorenz Bernh., Städt. Arb.

5. *Stadtgemeinde Karls-
ruhe. (Gemüsegarten).

7. *Stadtgemeinde Karls-
ruhe.
Krämer Bernh., Bahnarb.

9. *Stadtgemeinde Karls-
ruhe. (Städt. Faren-
stall).

21. *Deffecker Gottl., Maurer-
M. Erben (Schuppen).

Weißburger Straße.

(Daxlanden)

Stadtplan E. 1. PW Pfarrst. 51.
FM Pfalzst. 20 (Festhalle).

(Noch nicht hergestellt.)

Welder-Straße.

Aufgehoben.

Welkien-Straße.

Stadtplan D. 7. PW Goethe-
straße 35. FM Vorststraße 44.

Karl Welkien, Professor
der Chemie an der Technischen
Hochschule.

geb. 1813, gest. 1870.
Beginnt an der Solfentstraße und
endet an der Eisenlohrstraße.

Branntweine aller Art / Weber & Albrecht Rappurenstraße 34 Fernsprecher 5305

Landesbank für Haus- u. Grundbesitz e. G. m. b. H. Diskontierung und Einziehung Kaiserallee 4
von Wechseln und Schecks. Telephon 5846

Bank und Sparkasse des organisierten Grund- und Hausbesitzes.

No. Linke Seite.

- 1.*Köhler Jak., BäckerM.
 1 Bonnet Ernst, Install.
 Fiedl Erwin, Major a. D.
 Streibl Val., Geschf.ühr.
 2 Hoffsch Ferd. Jg., KfmWe.
 Schumacher Kilian, EisenbD-
 Insp.
 3 Böhner Karl, Stdt. BZusp.
 a. D.
 Bollheimer Alb., EisbDZusp.
 We.
 4 Ensenking Bernh., Schlosser-
 We.
 Gerber Fris., Kunstgew.Maler.
 Großmann Wally, VerwAfst.
 3.3 Fuß Emil, Buchdrucker.
 1 Birt Jak., VerwAfst.
 Winter Herm., Redakteur.
 2 Bonning Karl, Buchd. verei-
 besWe.
 Philipp Aug., Gemeindefach-
 beamter und Stadtrat.
 3 Ginter Karl Friedr., Justiz-
 Insp.
 Neumaier Rob., DZestr.
 4 Lang Karl, GärtnerWe.
 Seiler Wilh., Monteur.

- 5.2 Wieland Jul., Lokführ.
 1 Mart Karl, DZestr.
 2 Wild Max, KrimZestr.
 3 Frei Jos., Dipl.Ingen.
 3 Jungbans Andr., DZestr.
 Mutschler Jos., EisenbDZestr.
 4 Laher Ant., Kfm.
 Winter Otto, EisenbZestr.

- 7.1 Rajch Georg, Kfm.
 1 Sengleitner Friedr., DMon-
 teurWe.
 2 Grün Otto, BZusp.
 Kiebel Alb., BZusp.
 3 Kaiser Jos., BZusp.
 Kable Jos., Lehrer.
 4 Fiederling Adam, FräulFrau.
 Fiederling Otto, RegVM.,
 Architekt.
 Mahl Karl, Sdl.

+ Vorst. +
 + Weindrennerst. +

- 9.*Mieter- u. Bauberein.
 1 Moser Joh., DRevisorWe.
 Moser Phil., Dipl.Ingen.
 Dezentner Jak., StAfst.
 2 Gut Ost., DZestr.
 Wölle Wilh., VerwDZusp.
 3 Baumgartner Gust., DMARt.
 Müller Kilian, DZestr.
 4 Kleinbreitle Karl, Schreiner.
 4 Hammer Jos., Lagerverw.

- 11.*Mieter und Bauberein.
 1 Müller Karl, PrivatWe.
 Weinbel Arb., Ingen.
 2 Mayhad Robert, DZestr.
 Michel Peter, Kfm.
 3 Blüthner Harald, Dipl.Ing.
 3 Gertter Wilh., Ingen.
 Schaaß Joh., ZollamtsbWe.
 Schaaß Wilh., Profurist.
 4 Richter Herm., Wagner.
 Weber Val., RaderWe.

- 13.*Mieter- und Bauberein.
 1 Ramm Franz, PlstWe.
 Schred Aug., ZollZusp.

No. Linke Seite.

- 2 Bruchmüller Gust., DZestr.
 Lepp Ludw., BZusp.
 3 Mehlner Georg, Bahnarb.
 Koller Karl, EisenbDZusp.
 Heingelmann Adam, DZestr.
 4 Kühn Ludw., Plst.

15.*Mieter- und Bauberein.

- 1 Krüger Ernst, Musiklehrer.
 Niedenführ Ernst, DZestr.
 2 Böhler Theod., Kanztelstf.
 a. D.
 Seiler Jos., DZestr.
 3 Koller Eman., ApothekerWe.
 Rappeneder Jos., Schreiner.
 4 Wolf Friedr., Schreiner.
 4 Brezing Otto, Schreiner.

17.*Tschott Andr., Direktor in Müllheim i. B.

- 1 Bönde Otto, VerwZestr.
 Schmalz Phil., SchuchM.
 2 Schid Wilh., DGeometerWe.
 Weiß Rud., Mechan.
 Windens Karl, GewerbeZusp.
 3 Kuhn Jul., Kfm.
 Koblöder Eug., selbst. Pri-
 vatarchitekt.
 4 Debbert Alb., RegDZestr.
 Reeg Gustav, Kfm.

+ Kriegsst. +

19.*Mieter- und Bauberein.

- 1 Glaser Wilh., Schlosser.
 Reinhold Karl, Kfm.
 2 Albinus Paul, Monteur.
 Rieger Jos., VerwM.
 3 Eberlein Reinhold, BZusp.
 Götler Joh., WerkM.
 4 Hill Jak., Bierbrauer.
 Kraus Aug., Schlosser.

21.*Brähler Jak., Gutspäch.

- 1 Günthner Leo, selbst. Privat-
 Archt.
 Huber Rich., Ingen. u. Pro-
 furist.
 2 Barnbed Otto, VerwDZestr.
 a. D.
 Meel Joh., BetrZestrWe.
 3 Manger Heinz., Techn. Eis-
 bDZestr.
 Seithel Otto, DZestr.
 Seithel Jos., VerwZusp. a. D.
 4 Heinrich Frz., DZeschwaffner.
 Worzel Karl, Lithograph

23.*Riehl Georg, Lazarett-
 inspWe. in Straßburg i. E.

- 1 Theurer Karl, Vofführ a.
 D., Frau Dekretellensbldg.
 Steinhäuser Aug., GendStabs
 ZahlM.
 2 Bed Aug., Architekt.
 Lebrecht Georg, Zement- und
 Terrazogesch.
 3 Boos Karl, DZestr.
 Nupshauer Jul., Bildhauer-
 We.
 4 Knäbel Jos., WerkM.
 Schmitt Herm., Schreiner.

No. Linke Seite.

- 25.*Beamtengenossensch.Want
 Bad., e. G. m. b. H.
 1 Brenner Emil, Kfm.
 2 Schell Dr. Wilh., Amtsricht.
 3 Fißberger Samuel, Lehrer.
 Stangelmayer Frz., DZng.
 4 Gußl Wilh., Korrektor.

27.1 Ganz Wilh., Dachdecker-
 M. (Frau).

- 2 Glas Alfred, Kammerfänger.
 3 Geisendörfer Louis, Vertret.
 Haller Fris., Kfm.
 4 Roth Anna, Näherin.

29.1 Gessel Wilh., DekorMa-
 lerM.

- 2 Heger Artur, StadtApothek-
 ler.
 3 König Karl, DHandelslehr.
 4 Borch Wilh., Kanztelstf.

31.2 Wagenbach Wilh., Bez-
 Dir.

- 1 Köfer Afr., Ingen.
 Meßlenburg Ed., EisenbD-
 Zusp.
 2 Rothenböfer Georg, Kfm.
 3 Dennig Gust., PostZusp.
 Schenkel Art., Kfm.
 4 Baumann Rich., SchneiderM.
 Sätzele Job., Bierbrauer.

33.*Bad. Fürsorgekasse für
 Gemeinde- und Körper-
 schäftsbeamte.

- 1 Lieber Karl, Bankbeamter.
 Rothenböfer Ernst, Bank-
 amter.
 2 Hörth Ludw., EisenbIngen.
 Kreber Joh., Schieferbeder-
 MWe.
 Kreber Alb., Kfm.
 Kreber Hans, Kfm.
 3 Sander Edm., Buchdr.Bef.
 4 Hoffmann Albert, Schrift-
 feher.
 Müller Eug., Mech.

35.1 Krämer Rud., PrivatWe.
 und Gen.

- 1 Schneider Adolf, Musiklehrer
 a. D.
 2 Eislerfeld Friedr., Kfm.
 3 Reiß Emil, Professor.
 4 Häberle Rud., PZschaffner.

37.2 Pfeisch Aug., Uhrmacher-
 M.

- 1 Herlan Wilh., DMgKat.
 2 Ducca Marie, Privat.
 4 Müller Bruno, techn. Arb.

39.*Stoder Hans, Zahnarz.

- 1 Rieger Gust., ProfWe.
 Teufel Gust. Ad., Lehrer
 a. D.
 2 Wallweg Dr. Ost., Prof.
 3 Friedrich Rob., DMgKatWe.
 Götzler Emilie, Fräul.
 Götzler Mina, Fräul.
 4 Schöllkopf Ludw., EisenbZusp.
 4 Blas Heinz., Schriftfeher.

Grabdenkmäler
 Telefon 90, 1987
 Karl Wilhelmstraße Nr. 90
 (am Endpunkt der Straßenbahn)
 Carl Westermann,

Georg Fleischmann
 Augustastraße 9 • Telefon 2724.

Immobilien, Hypotheken und Finanzierungen.
 Vermittlung von Geschäftsräumen u. Geschäften
 aller Art.

Linke Seite.

11. Sticking Karl, Gewerbe-
lehrer.
12. Han Jul., Kfm.
13. Bernhard Karl, EisenDZnsp.
a. D.
14. Jante Paul, MinDZnsp.
15. Perino Edm., Modellschrein.
16. Schulz Phil., MagVerw.
17. Schlichter Thessa, Lehrerin
a. D.
18. Schlichter Emma, Erzieherin
a. D.
19. Schäfer Armin, MinBe.
20. Hill (Hilde) Fris, Gra-
phiker Frau.
21. Krauer Alex., DZnsp.
22. Kühn Franz, Buchhalter.

Rechte Seite.

23. Büßler Franz, WerkM.
1. Gravenstein Werner, Kfm.,
Kittmeister a. D.
2. Holbermann Karl, ProfBe.
3. Mesel Franz Konr., Haupt-
mannBe.
4. Gaesler Dr. Georg, Prof. a.
KbH.
5. Schneider Friedr., PrivBe.
6. Grimme Hans, Kammermus.
bermann Heinz, Schreiner.
7. Beck Karl, Lokführ.
8. Großmann Peter, DZnsp.
9. Jahn Friedr., Beamter.
10. Probst Franz, AkkA a. D.
11. Probst Rudolf, Hebaiteur.
12. Franz Aug., KrimSefr.
13. Beckhücker Theod., Schlosser-
Be.
14. Eisenbauer Heinz, Meßger.
15. Ruge Gust., BlechnerM.
16. Kauf Emma Be.
17. Beckinger Franz, Schlosser.
18. Zimmermann Otto, Buchhalt.

+ Vorst. +

+ Weindrennerst. +

19. Walther Leop., Architekt
20. Reichold Friedr., MalerM.
21. Klinge Karl, FabrikBe.
22. Kerpert Oskar, JuraSefr.
23. Schneider Friedr., Bankbeam-
ter.
24. Gauser Armgard, FürtSchwe-
her.
25. Essig Franz, VerwDZnsp.
26. Marini Hermine, Kontoristin
27. Marini Ida, Priv.
28. Zambold Gust., ModellschM.
29. Weinhard Joz., Lokführ.
30. Kumbé Franz, Keramiker.
31. Schneider Emil, Kfm.
32. Scharrnberger Adolf, Piano-
handlung.
33. Reine Rich., Ingen.
34. Eder Joz., FinanzSefr.
35. Eder Georg, Prof.
36. Sachs Emil, KanzleiSefrBe.
37. Morlok Phil. Heinz,
Kfm. in London.
38. Eder Franz, DZnsp.
39. Alex Aug., Vertreter.
40. Berner Emil, GlaserM.

No. Rechte Seite.

3. Kunisch Paul, Werkführer.
Morlok Adolf, Kfm.
Eutor Emil, Bildhauer.
Weis Aug., Priv.
4. Roth Alb., Kfm.
Stöber Emil, Jng.
Weber Aug., Monteur.

+ Kriegsst. +

- 20a. *Soulier Wilh., Kfm.
in Wiebelskirchen.
1. Schneider David, VerwZnsp.
2. Fräufel Paul, Kfm.
3. Ziegler Aug., DZnsp.
4. Verhalter Eug., PolWachtM.

22. Sutter Herm., Ober-
buchhalter.

1. Hinge Waldem., KfmBe.
2. Lewin Otto, Kfm.
3. Bünger Kornel, BezDir.
4. Appenzeller Wilh., Kfm.
5. Vanschach Friedr., DZnsp.
6. Bischof Wilh., Schlosser.
7. Geist Andr., Kfm.

- 24.3. Wolz Ferd., VerwSefr.

1. Diehl Karl Friedr., Vorzeichn
Kohn Ludw., Kfm.
2. Luibold Franz, Kfm.
3. Stegmüller Ferd., DZnsp.
4. Reisinger Andr., EisenbD-
Sefr. a. D.
5. Schlotterbeck Wilh., Maschin.
Zinn Bal., Kontroller.

26. *Bächle Alb. u. Gustab.

1. Wächter Friedr., Bierbrauer.
2. Eder Elisabeth, Schneiderin.
3. Eder Val., Priv.
4. Berner Walter, Kfm.
5. Kammel Ad., KrimVst.
6. Geiß Joz., SchuhM.
7. Gampy Joh., Schlosser.

- 28.2. Schwaninger Otto,
SchuhM.

1. Frank Aug., Kfm.
2. Schuh Rud. jr., Gewerbeleh-
rer.
3. Sindel Camill, BeamterBe.
4. Grunzeisen Emil, DZnsp.
5. Kromer Johs., Werkführer-
Be.
6. Bernhardt Friedr., Laborant
7. Ostreicher Kamill, Schlosser.

- 30.2. Bisp Ludw., Lehrer.

1. Jung Karl, DZnsp.
2. Schorch-Werte (Wiro).
3. Gütle Osk., ReichsbantDZnsp.
4. Fischer Heinz., DZnsp.

32. *Semann Emil, Fabrik-
dir. in Kehl.

1. Leubner Ludw., AkkAaBe.
2. Cappenberg Arn., VerfDirekt.
3. Basemann Karl, DZnsp.
4. Dornung Franziska, Lehr.

- 34.2. Frank David, Bankbeam-
ter.

1. Gäbert Ludw., Kfm.
2. Schuhmacher Fris, DipKng.
3. Aloh Karl, VerwSefr.
4. Aloh Simon, DZnsp.
5. Schaber Heinz., WerkM.
6. Burlard Rob., Faktor.
7. Lehne Karl, SteherMBe.

No. Rechte Seite.

- 36.1. Müller Aug., DZnsp.
2. Stein Christ., Kasser a. D.
3. Fischer Jul., Lehrer.
4. Meberhofer Emilie, Oberin
a. D.
5. Meberhofer Math., Priv.

- 38.1. Florj Eduard, Krim-
Sefr.

2. Seibert Wilh., DZnsp.
3. Rast Dr. Herm., ProfBe.
4. Meber Emil, ArchitektBe.

- 40.3. Wanner Hugo, FabrikM.

1. Beck Karl, Lehrer.
2. Müller Ludw., LandGK-
Be.
3. Rinne Felix, Graphiker.
4. Damm Friedr., TechnEisenb-
DZnsp.

- 42.2. Schenerpflug Rich., Raf-
sier.

1. Weber Heinz., Schlosser.
2. Weber Heinrich jr., Vertreter
3. Knecht Friedr., DZnsp, Akk
a. D.
4. Auser Jakob, VerwZnsp.
5. Beith Heinz., chir. Mechaniker

- 44.1. Lazarus Phil., BauZnsp.

1. Billing Wilh., Architekt.
2. Dees Karl, GenSefr.
3. Kärber Aug., DZnsp.
4. Horn Phil., Reisender.
5. Jäger Vertha, Priv.
6. Mayer Joach., Pförtner.

Wendt-Strasse.

Stadtplan B.C. 7. PW Goethe-
st. 35. FM Schuberst. 14.
Geb. Rat Dr. Gustav Wendt,
Direktor des Gymnasiums,
geb. 1827, gest. 1912.
Beginnt an der Magaustraße und
endigt an der Kaiserallee.

Linke Seite.

1. *Weill Dr. Walter, KAn-
walt.

1. Kubn Alb., Kfm.
2. Baer Berth., Kfm.
3. Lang Arth., Kfm.
4. Köhler Heinz., Schneider.
5. Weimershans Emil jr., Kon-
zertM.

- 3.3. Seippel Karl, Kfm.

1. Hirschfeld Dr. Jul., Zahnarzt.
2. Marum Ludw., KAnw. und
Staatsrat.
3. Auskunftei Bürgel, 455.4. Proumen Alice, Malerin.

5. *Seippel Karl, Kfm.

1. Gersdorf Franz v., Oberstlt.
a. D.
2. Stiesbold Rud., GeneralBe.
3. Müller Otto jun. (Carl Fer-
dinand Otto), Kfm.
4. Baer Gust., Kohlenvertretun-
gen. Be.
5. Bäuerle Emil, Kfm.
6. Gaehling von Langenauer
Paul, PolOptim.
7. Welz Adolf, VerwDZnsp.

Wilhelm Braunnagel

Krawattenseide

Spezialhaus für
Herrenstraße 7 ::: Fernsprecher 2827

Paul Drollinger
Nahrungsmittelfabrik

Sofienstraße 117 a Fabrikation von:
Fernsprecher 3753 Keks · Zwieback · Paniermehl

Erinft Hoepfner = Wilner

- No. Linke Seite.
- 7.1 Landes Phil., Priv. (Frau).
 1 Moß Wilh., Kfm.
 2 Rosen Walter Frhr. v., Rittmeister a. D.
 3 Braß Johs., Kunstmaler.
 4 Erbrich Arno, Dipl.Ing.
 Erbrich Emil, DirektorWe.
 Mohr Franz, PolHauptmann.
- 9.2 Cramer Dr. Hans, Realschuldirekt. (Frau).
 1 Lehmann Herm., Fabrikant.
 3 Friedrich Adolf, Dipl.Ingen. Prof.
 4 Baumberger Friedr., Anw.
 Baumberger Dr. Otto, Anw.
 Landrock Paul, Kfm.
 Heuser Rob., KfmWe.
- 11.3 Diets Egbert, Fabrikant.
 1 Ubbelohde Dr. Leo, Prof. a. Tsch., Dir.
 2 Mauch Hugo v., Gutshes. u. Major a. D.
 4 Heibelberger Dr. Franz, Ag. Rat.
- 13.1 Englert Karl, Fabrikant.
 2 Plum Otto, Kfm.
 Plum Simon, KfmWe.
 3 Kirchenbauer Dr. Karl, R. Anw.
 4 Regel Max, Ingen.
15. *Pfeifer Ad., MaurerM. u. *Pfeifer Gust., MaurerMWe.
 1 Süßbrand Karl, Architekt.
 2 Giehne Karl, OBRat.
 3 Kagenet Franz Frhr. v., Landesbtheaterintendant We., Erz.
 4 Keller Georg Ad., Dr. päul
17. *Pfeifer G. u. A., Bau-gesch.
 1 Regel Carl, beid. Bilscherrevisor.
 2 Tolle Dr. ing. Max, Postat. o. Prof. a. Tsch.
 3 Brugier Gust., MinRat.
 4 Semmelroth Dr. Ernst, DR. InspWe.
- 19.2 Rosenfelder Isaaß, Priv. We. (zugleich Kaiserallee 18).
 1 Heinrich Ludw., Fabrikdirekt.
 2 Rosenfelder Fris., Anw.
 3 Wredig Dr. Gg., Prof. a. Tsch.
 4 Thrahn Dora, Lehrerin.
 Schmitt Emma, Schneiderin.
- Rechte Seite.
2. Oppenheimer Dr. Fris., RAnw.
 4.1 u. 2 Friedmann Dr. Ernst, RAnwalt.
 3 Sepp Ottilie, PubDiretrice.

- No. Rechte Seite.
- 10.1 Strauß Sally, Kfm.
 2 Nieger Wilh., FabrikWe.
 3 Dier Hans Jak., Taubstummenlehrer.
12. Gärtner Ab., Großkfm.
14. Fichard Adalb., Frhr. v., gen. Baur v. Eßjened, Oberstleutn. a. D.
- 16.1 Geiger Ab., SchriftstelerWe.
 1 Meßger Liza, Geschäftsinh.
 Meßger Hans, Dipl.Ing.
 2 Meßger Ludw., Kfm.
 Meßger Sigmund, In stall.
18. *Weiß Dr. Friedr., RAn-walt und Stadtrat.
 1 Rees Frz., Kfm.
 2 Stritt Karl, DRKrat.
 3 Mart Aug., Kammermusiker.
 Mart Jos., SoffschaußpielerWe.
20. *Hofmann Dr. Ab., Ar-chitekt, Potsdam.
 1 Weiß Hans, Dr. med.
 Weiß Max, Leder-großhandlg.
 2 Rinfow Hans v., MajorWe.
 3 Cieluszel Karl, Subdirektor.
- 22.1 Cron Herm., Priv.
 2 Klotz Dr. Ad., Minist.Rat.
 3 Matt Emil, Müller.

- No. Linke Seite.
- 2 Felsenbed Jak., Rang.
 Striebel Rud., FuhrmWe.
 3 Saud Friedr., Kellner.
 Krieger Adolf, Kesselführ.
 4 Scherdt Herm., Schlosser.
 Schöffler Wilh., Schlosser.
3. *Grün Ernst, Kfm. in Ludwigsburg.
 1 Eberhard Ab., Metallwaren-fabrik.
 2 Ris Mina, Hebrerin a. D.
 Ris Wilh., Hebrer a. D.
 3 Feltig Blasius, Wäder u. Wirt
 Fröhlich Aug., Hofbeier.
 4 Graf Joh., Polizeikommissär a. D.
 5 Wiler Erwin, Konditor.
 H2 Daum Franz Ant., Stadtag-We.
- 5.1 Schollenberger Chr., Kü-ferWe., Kleiderm.
 1 Umbrauer Karl, Schreiner-We.
 2 Hof Erich, Eisenbsetz.
 Hof Theod., SchriftfegerWe.
 Müller Herm., Kunstgärtneri-beiWe.
 3 Hörold Friedr., Schreiner.
 Klapper Aug., Kfm.
 Niedinger Emil, Hofzühr.
 4 Förderer Aug., Amtsbn. a. D.
 Rottler Franz, EInsp.
 H2 Schmidt Jac., MalchArb.
7. *Hartmann Georg, Fabri-kant u. *Kaufmann Emil, Kfm.
 1 Adberlin Bernh., EisenIns-p-We.
 2 Günther Friedr., GallenM.
 Krämer Jos., Hofzühr.
 Will Geinr., techn. BeitrLeiter.
 3 Rupp Rupert, EIngn.
 4 Wagner Georg, Kesselführ.
 H Südb. Journierfabrik Hart-mann & Co.
- 9.3 Hartmann Georg, Fabri-kant u. *Kaufmann Emil, Kfm.
 1 Argus Fris., Kfm.
 2 Simmelbach Ant., Priv.
 4 Heilig Stef., Nachtwächter.

Werder-Platz.

Stadtplan E. 12. PW Wilhelmst. 36. FM Wilhelmst. 36. Polizei-wache.
 Graf Karl August von Werder, Kommand. General des XIV. Ar-meekorps, geb. 1808, gest. 1885.
 Wird von der Werder-, Wilhelm- und Marienstraße gebildet.

- Werder-Straße.**
- Stadtplan E. 12. 13. PW Wil-helmst. 36. FM Wilhelmst. 36. Polizei-wache u. Rappurrerst. 44.
 Beginnt an der Ettlingerstraße gegenüber dem Sallenwäldchen und zieht sich in östlicher Rich-tung bis zur Morgenstraße hin.
- Linke Seite.
1. *Wörtge Wilh., Verm-jusp.
 1 Soltschuh Ab., PhotogrWe.
 Soltschuh Joh., RuspGesch.
 Münch Karl, Kanalarb.
 2 Bogel Johann, Elektriker.
 3 Grunewen Emil, SäubmM.
 4 Fabel Jul., SchneiderMWe.
 H1 Franz Bogel, Wschneerei u. In stallGesch.

11. *Pennrich Guy & Co., Akt.Ges. in Bingen.
 1 Scharf Ludw., PrivatWe.
 Seullberger Theod., Kfm.
 2 Hierig Alex., Zeichner.
 Angel Andr., Schreiner.
 3 Jasper Wilh., Geschfährer.
 Spiek Franz, EInsetz.
 4 Hof Karl, Schreiner.
 Weid Emil, Wschaffner.
 H1 Zeuss u. Natusch, Tabakfabr.
 13.2 Hummel Karl, Hohl-schlei-fer.
 1 Hummel Karl, Hohl-schleiferei (Laden).
 3 Mall Emil, Prof.
 4 Hubl Anna, Schneiderin.
 Sedlinger Otto, Monteur.
 5 Gais Martus, Amtsgeb.

Franz Haniel & Cie. G.m.b.H. **Kohlen — Koks**
 Kaiserstraße 231 Fernruf 4855, 4856 Groß- und Kleinverkauf

No. Linke Seite.

- 1 Hermann Gottl., Schneider.
 2 Kummel Karl, Hohlschleiferei (Werksstätte).
 3 Hochlinger Karoline, Badwärterin.
 4 Schepf Geza, Hohlschleifer.
 5 Diamond Ferd., Rangierluff.
 6 Schreiber Rudw., MalerM.
 7 Wintermantel M., Fernsekr.
 8 Wöhrnel Herm., Erpedient.
 9 Schulte Alf., Schlosser.
 10 Witz Friedr., Schlosser.
 11 Wiedershauser Heinz., Schreiner.
 12 Schnell Wilh., EisendrBe.
 13 Müller Bernh., HafnerM.
 14 Hübinger Reinh., Lehrer.
 15 Kroll Emil, Obst- u. Gemüsehandlung.
 16 Böhle Paul, Holzstf.
 17 Ketter Franz, EisendrBe.
 18 Kund Wilh., Wagenluff.
 19 Großhans Karl, Bahnarb.
 20 Kuvierer Jos., Polwachtm.
 21 Gräfinger Adolf, Amtsgeb. (Frau).
 22 Kohn Otto, Buchdrucker.
 23 Herzig Karl, MalerMWe.
 24 Kade Manfred, Kfm.
 25 Kropf Wilh., Kfm.
 26 Bischoff Emil, Kfm.
 27 Kopp Jos., SchneiderM.
 28 Himmelsbach Osk., Buchhalter.
 29 Kade Barth., Ladtier.
 30 Koth Adolf, Polwachtm.
 31 Hoepfner Jr., KommerzienratBe.
 32 Wirtschaft zur Guten Quelle.
 33 Späth Wilh., Wirt.
 34 Wangel Moritz, Kfm.
 35 Zimmer Hof., EisendrBe.
 36 a. D.
 37 Kad Christine, Büglerin.
 38 Mehaer Friedr., Schneider.
 39 Schönbacher Ad., Küchengesch.
 40 Krieh Gust., Kleinschleifer.
 41 Kessler Hiron., SchneiderM.
 42 Schäfer Gust., Metallschleifer.
 43 Schaffstader Max, Schreiner.
 + Wilhelmst. +
 44 Kottler Emil, OberwStr.
 45 u. Meff Herm., Mech.
 46 Kozel Karl, SchuhmacherMWe.
 47 Damer Christ., Schuhm.
 48 Wöhrm Karl, BlechnerM.
 49 Kone Jul., Manufakturwaren.
 50 Kone Jul., Kfm.
 51 Schäfer Heinz., Lofführ.
 52 Koller Wilh., Hilfsarb.
 53 Koppier Rich., Hädt. Gärtner.
 54 Kordel Ant., Arbeiter.
 55 Baum Wilh., Kfm.
 56 Baum Wilh., Drogerie.
 57 Koth Emil, EisendrBe.
 58 Kropf Ant., LofführerBe.

No. Linke Seite.

29. *Nerlich Dr. med., prakt. Arzt.
 1 Dittmann Karl, Prof.
 2 Schleicher Max, AdvDir. a. D.
 3 Schmidt O. Aug., Polhauptm.
 4 Schmidt Bius., EisendrBe.
 5 Carlein Marie, Lehrerin.
 6 Kerber Thom., SetzWe., Musiklehrn.
 7 Keller Marie, Lehrerin.
 8 H3 Bisf Wilh., Schlosser.
 9 Ruth Konr., SchreinerBe., Büglerin.
 31.1 Grieshaber Kav., Obsthd. (Frau).
 2 Frank Osw., DRSetz. a. D.
 3 Huber Ludw., Reichsbank Diätar.
 4 Mählein Friedr., Buchdrucker.
 5 Mehaer Christ., FriseurWe.
 6 Vogel Adolf, Maschinist.
 H1 Langenauer & Lappen, photogr. Atelier.
 7 Wittmann Aug., Elektro-Monteur.
 8 Hägele Friedr., WagenM.
 33.1 u. 2 Sahnmann Leo, SchneiderM.
 3 Frank Karl, Gruppenf.
 4 Görle Friedr., Schreiner.
 5 Reichenbacher Karl, Lofführ.
 6 Sillmann Andr., SchuhmM.
 H1 Steinhauser Johann, DreherM. (Werksstätte).
 2 Nieger Karl, Glaser u. Schreiner.
 35.1 Dahringer Ernst, Wild-, Fisch- u. Geflügelgesch.
 1 Leibrecht Ernst, Zigarrengesch.
 2 Weib Franz, Friseurgesch.
 3 Weib Friedr., JustizZusp.
 4 Altschüler Hugo, Kfm.
 5 Klöber Lorenz, Eisenschaffner.
 6 Bartus Jos., Schreiner.
 7 Bödte, Metzger.
 H1 Sid Karl Otto, Lofführ. a. D.
 2 Herz Ferd., Reisender.
 37.2 Kranz Bernh., KfmWe.
 1 Kranz Bernh., Mehldlg.
 2 Baumann Alb., Kfm.
 3 Kaiser Alb., W., Kohnrat a. D.
 4 Bienenberger Lorenz, Former.
 5 Englert Jnl., Schreiner.
 39.1 u. 2 Doll Georg, Lederhandlung.
 2 Koblbeder S., PrivBe.
 3 Drummla Joh., DRSetz. a. D.
 4 Heitlinger Johs., WagenM.
 5 Müller Ludw., Schmied.
 41.1 Eisele J. F., Papierhandlg. und Buchdrucker.
 1 Eisele J. F., Papierhandlg. und Buchdrucker.
 2 Eisele Friedr., Buchdr.
 3 Hurst Anton, GendWachtmWe.
 + Marienst. +

No. Linke Seite.

- Hurst Anna, Wftn.
 Hurst Frieda, Sekretärin.
 4 Hagelocher Friedr., Bahnarb.
 5 Müller Karl, Schlosser.
 H2 Kirchbauer Christof, Schuhmacher.
 43. *Morlock Friedr., ZugM. a. D.
 1 Tengelmann Emil, Kaffeegeschäft.
 2 Brendle Jos., DiplZngWe.
 3 Brendle Jos., DRSetz.
 4 Schobert Wilhelmine, Priv.
 5 Lutz Heinz., LehrerbBe.
 6 Stroß Aug., Priv.
 7 Baum Franz, Stfist.
 45.2 Zippelius Karl, MetzgerM.
 1 Zippelius Karl, Metzgerei (Laden).
 2 Leibrecht Karl, Lofführ.
 3 Wufles Jnl., Polwachtm.
 4 Süß Emma, BüroAngest.
 5 Süß Luise, Priv.
 47. *Keller Emil Aug., Erb.
 1 Pro Veritate, evgl. Christl. Buchhandlung, Inhab. E. Alb. Hildenbrand.
 2 Schmid Jol., Schmied.
 3 Weishaupt Otto, ResLofführ.
 4 Landmann Stefan, SchuldbBe.
 5 Braun Karl, Rangierluff.
 6 Köhler Karl, ResLofführ.
 7 Rod Karl, PWote.
 H1 Rod Christl., PSchaffner.
 2 Federle Theobald, Arbeiter.
 3 Kistner Rob., Hädt. Arb.
 4 Bürkle Friedr., Schmied.
 5 Brenner Herm., ElektrMont.
 6 Salaman Kriß, PrivatBe.
 7 Zoos Joh. Bernh., Tagl.
 8 Rommel Alb., Mechan.
 49. *Wolf Max, Privat.
 1 Brauerei M. Wolf, Wirtschaft.
 2 Red Osw., Schneider.
 3 Kihling Max, ElektroMonteur.
 4 Kühn Theod., Reichemv. a. D.
 5 Dressel Anna, Verkäuferin.
 6 Dressel Heinrich, Jng.
 7 Dieringer Adam, Masch.
 8 Clauslag Herm., Werkschreib.
 9 Raif Rud., Schreiner.
 H1 Dudcinski Petth, Hdln.
 2 Edelmann Karoline, Gemüsehandlung.
 3 Oberth Gust., Seemann.
 4 Deusch Andr., Ladtier.
 5 Schmidt Friedr., PSchiffner.
 6 Walz Friedr., Schlosser.
 7 Wala Gottl., KüferBe.
 8 Nies Adam, Ladtier.
 9 Häbel Gust., Instalt.
 51.1 Wolf Max, PrivatBe.
 1 Wirtschaft Brauerei Max Wolf.
 2 Wolf Max jun., Bierbrauer.
 3 Schrek Friedr., Lofführer.
 4 Hafner Franz, Schreiner.
 5 Köhler Mart., Dreher.
 6 Maier Emil, Schlosser.
 + Marienst. +

Kirsch- und Zweisüßgenwasser / Weber & Albrecht Ruppurrerstraße 34 Fernsprecher 5305

Landesbank für Haus- u. Grundbesitz e.G.m.b.H. An- und Verkauf von Wert- Kaiserallee 4
 Bank und Sparkasse des organisierten Grund- und Hausbesitzes. papieren (Stahlkammer). Telephon 5846

IV. 308

Werder-Strasse.

No. Linke Seite.

53.3 Schneyer Jaf., Kfm.
1 u. 2 Schneyer J., Manufakturwaren.
4 Hafner Rbil., Arb.
Schäfer Seberin, techn. D.
Sekt.
Weber Karl, EisSekt. a. D.

55.2 Widmaier Gottl.,
SchneiderMWe.

1 Schildborn Karl, Kassendn. a. D.
3 Friedaner Herm., Kfm.
4 Fr Heint., Kfm.
Wurster Friedr., Bäcker.
5 Heufinger Adolf, Maler.
H1 Stark Leop., Schmied.
2 Britsch Emil, Schmied.

57. *Beher Karl, Holzhändler
in Mündersbach.

1 Better Wih., Händler.
2 Arey Joh., ESchaffner.
Schleifer Ernst, SchlosserWe.
3 Edelmann Franz, Beamter.
Imhof Alex., Blechnerei.
Schnellbach Franz, KfmWe.
Schnellbach Karl, Beamter.
4 Nichtenberger Jof., Schneider.
Schulze Aug., Aufseher.
5 Lehmann Friedr., Händler.
Weichner Ed., MagArb.
H1 Lederle Dominik, MaschArb.
2 Dewald Jof., Desinfektor.
H1 Winkelmüller Franz, Fuhrm.
3 Jäger Franz, Drahtflechter-
We.
Jäger Franz, Bäcker.
Knapp's Bernh., Arb.
4 Haag Raimund, städt. Arb.
Dehle Jof., BauArb.

59.1 Groß Ewaldor, Rohpro-
dukte.

2 Hirsch Ant., Kfm.
Ziegler Heint., Vertreter.
3 Mayer Ab., Kraftwagenführ.
Schiffmann Jaf., Kfm.
4 Scherfling Karl, Botarb.
Evarr Jof., GasArbWe.

61.1 Förstner Mag, Kfm.

1 Kammerer Friedr., Lebens-
mittelgesch.
2 Göhring Georg, Schlosser.
Hanagarth Friedr., Schlosser.
3 Fritsch Adolf, Schreiner.
Boat Friedr., Lagerhalter.
4 Burckart Herm., Priv.
Grohe Rich., Lokführ.
5 Borst Rob., SattlerWe.

63. *Kern Friedr., Fabrik-
We. und *Kern Walter,
Kfm.

1 Tröglor Jof., SchuhmW.
2 Binnig Ludw., EisenSchaff-
ner.
Maifch Karl, Kfm.
3 Eisenlohr Aug., MaschArb.
Limpert Jof., Rang.
4 Maig Friedr., ElektrMonteur
Wehrlin Friedr., Rang.
5 Kemmet Heint., ESchaffner.

No. Linke Seite.

65.2 Jünger Engelb., Privat.
1 Zimmer Phil., ESchaffner.
2 Baier Franz, EisenSchaff-
ner.

3 Joff Wih., LadenM.
Kern Ludw., ESchaffner a.
D.
Kirchenbauer Karoline, ESchaffnerWe.
4 Koch Joh., WerkStWe.
Stempfle Leonh., Sattler.
H1 Ziegler Joh., SchreinerM.
(Werkstatt).

67.1 Finkbeiner Marie und
Anna.

1 Finkbeiner Chr., SchuhmW.
Frau, Privat.
2 Moser Adof, VerwAust.
Reiser Friedr., VerwZusp.
3 Sieberg Karl, MaschM.
Rehmann Wih., Dreher.
4 Bertmann Heint., Käfer.
Wiegert Aug., SchlosserWe.
H1 Schilling Friedr., Tagl.
2 Beder Rob., Odmann.
Weh Adof, Schlosser.
2 Dohs Joh., WaldArbeiter.

69.1 Durian Joh., BäckerW.
1 Epp Max, Schuhm.
2 Kautz Gust., ESekt.
3 Bachmann Karl, EisendSekt.
4 Fuchs Jaf., ZementeurWe.
Kern Wih., Gärtner.

71.1 Bedenmann Berth.,
Schlosser a. D.

2 Sehn Joh., Ladier.
Hann Karl, KupferschmiedWe.
3 Schweizer Andr., SEkt.
Bedenmann Herm., ESchaffner.
4 Frank Friedr., Schreiner.
Helfer Georg, Schreiner.

71a. Bauer Math., Kontorist.
und *Bauer Mag, Verw-
Sekt.

1 Bauer Phil., Schmied.
2 Hennrich Ant., LokführWe.
Rothfuch Aug., EisenAust.;
3 Naps Max, Schlosser.
Kobler Karl, Kuchendef.
4 Andreas Karl, ResLokführ.
Jung Wih., Schmied.
5 Schindwein Alois, LokHeiz.

73. *Zwingert Ludw., Schlo-
jer in Rehl.

1 Schnatterbed Jul., Schreiner.
Frau Kolonialwaren.
2 Barth Joh., Krankenkontr.
Rudolphi Aug., Sattler.
3 Britsch Otto, Fernsprecher.
Rothbrust Christ. We.
Huber Rud., Hilfsarb.
4 Haas Peter, Weichenwärter.
Seißler Karl, Blechner.

✚ Müppurrest. ✚

75/77.2 Seiler Georg, Buch-
druckereibes.

1 Polensky Heint., HolzJugWM
Stetter Konr., Kfm.
2 Zimmermann Rich., ESekt.

No. Linke Seite.

3 Bender Ludw., Eisenp.
Weiß Ludw., VerwAustWe.
Weiß Rosa, Lehrerin.
4 Längle Ferd., MalerMWe.
4 Kubn Ludw., HolzJugWM.
H1 Gebr. Seiler, Vereins-
Handelsbruderei.

79. *Stober Wih., Architekt.

1 Gräffer Rich., Lagerist.
Laafel Karl, Schuhgesch.
2 Gugaols Gottl., MagM.
Martin Franz, EisendSekt.
3 Reim Wih., WerkVorst.
a. D.
Winter Jof., Lokführ.
4 Dittes Theob., Reichsbank-
beamter.
Eug Friedr., MaschSekt.
5 Fumf Friedr., MaurerM.

81. *Stober Wih., Archit.

1 Eberhard Karl, Kfm. (Baden)
Müller Heint., Kfm.
2 Kappler Louis, Monteur.
Rehl Karl, Blechner u. In-
stall.
Rolfshard Herm., Registrator
a. D.
3 Baumann Joh. Christ.,
SchmiedWe.
Bumann Karl, WagenM.
4 Graf Joh., EisendSekt.
Heuberger Luise, Beamtin.

83.1 Klein Gottfr., Schreiner.

2 Arbeit Luise We.
Seidt Aug., FabrikArbeiter.
Rätner Aug., JugM.
3 Bell Otto, ResLokführ.
Welder Ludw., Sattler.
4 Gahmann Herm., Eisend-
Schaffner.
Singer Aftian, WagenM.
5 Gettinger Karl, Stadtb.
Sutter Ludw., EisendSchaffn.

85.1 Bachmann Heint.,
MilchkurantBej.

2 Feinzerling Heint., Kfm.
Konrad Moriz, Pferdeverrter.
3 Eberle Emil, Schlosser.
Noll Emilie, Vertreterin.
Schaufler Alois, BahnD-
Schaffner.
4 Bullmann Herm., ESchaff-
ner.
Munz Wih., ESchaffner.
5 Demmig Karl, Telefont.

H1 App Andr., Bahnarb.
Herzog Carl, Kfm.
3 Eberle Emil, Schlosser.
Schneider Adolf, Werkseug-
Schlosser.

87.1 Kern Friedr., FabrikWe.

1 Kern Walter, Kfm.
2 Frehm Herm., techn. ESekt.
Froh Markus, ESchaffner.
3 Bub Paul, Kfm.
Güttele Franz, Wagenauffreier-
berWe.
Sanner Karl, Eisenp.
4 Häffner Jof., Werkführ. a.
D.
Häffner Karl, VerwSekt.
Munz Karl, Ladier.

Telephon Nr. 1987 Grabdenkmäler Carl Westermann, Karl Wilhelmstraße Nr. 90 (am Endpunkt der Straßenbahn)

Georg Fleischmann

Spezialgeschäft für Immobilien u. Hypotheken.
Handelsger. eingetr. Firma.

Augustastrasse 9 • Telefon 2724.

Linke Seite.

- 5 Zogenhub Jos., Schmied.
- Widner Karl, Kfm.
- 11 Müller A., LandesprodGroßh.
- Engelhardt Rob., Holz- u. Metallwarenfabrik.
- Müller Aug., Buchdruckerei.
- Weder Emil, Altschee-Anstalt.
- 12 Dittenhöfer Fr., Kfm. in Gbesheim.
- 1 Werber Anselm, Kfm.
- 2 Pfeilcke Hans, Färber.
- 3 Ketterer Franz, LokführerWe.
- 4 Richter Jaf., Lokführ.
- 5 Kestermann Arthur, WerkM.
- 1 Knoch Claus, Kfm.
- 2 Winter Jul., Wagenluff.
- 3 Geh Otto, Hilfsarb.
- 11 H Simon Jos., Priv.
- 1 Kerdinger Ant., Metzger.
- 2 Hubn Max, EisdSchaffner.
- 3 Enoch Aug., Werkführ. a. D.
- 4 Staball Viktor, Bahnarb.
- 5 Vierbaler Aug., Gepädträg.
- 1 Weginger Karl, Lokführer.
- 2 Schneider Herm., Rangierer.
- 3 Komanz Wilh., Handelsm.
- 4 Wischete Rudolf, FuhrmWe.
- 11 Griechhaber Jos., Feuerwehrmann. Schmied.
- 1 Eb Gummitwerke Fulda.
- 2 Wiler Aug., Reilokführ.
- 11 Geier Ad., DRSchaffn.
- 2 Werner Otto, WerkMWe.
- 3 Ambos Adolf, Malflrbr.
- 4 Ruder Frdch., Parteiangest.
- 5 Kirchhäger Whit., EisdSchaffner.
- 1 Einloß Karl, Ladier.
- 2 Jör Alf., MalflrSchlosser.
- 3 Rapp Adam, Lokführer.
- 5 Heimgelmann Frdch., MaschM.
- 11 Gaj Joh., Lokführ. a. D.
- 1 Schwarz Jaf., MagArb.
- 2 Gruber Jos., Wagner.
- 3 Jembrod Hans, Zugf.
- 4 Zischelsöhner Wilh., StellmerzM.
- 5 Heuer Christ., Schuhm.
- 4 Hoffmann Heinr., Eisenf. Sekt.
- 5 Ringraff Jaf., EinlegerWe.

Paul Drollinger
 = Nahrungsmittelfabrik =

Rechte Seite.

- 3 Albert Wilh., Damenschneider.
- 4 Brand Joh., MonteurWe.
- 1 Vogel Adolf, KrimSekt.
- H2 Deubke Ernst, KfmWe.
- 1 Eball Rud., Kfm.
- 3 Karber Wilh., MalflrArbWe.
- 1 Stauch Rich., Monteur.
- 4 Könnige Wilh., Techniker.
- 8. *Gräfe Herm., SchmiedWe. Erben.
- 1 Gieser Heinr., Kfm.
- 2 Böckle Ad., BüroVorsteher.
- 4 Förster Otto, KassenBeamter.
- 1 Troll Adolf, ZeichnerWe.
- 5 Ueberle Karl Theod., KolporteurWe.
- 10.3 Gauch Jaf., Schmied.
- 1 Jintl Friedr., Faktor.
- 2 Jintl Kris, Buchhalter.
- 2 Schmitt Wilh., Städt. BetrAfst.
- 4 Simon Karl, EisdBetrAfst.
- H1 Pönn Peter, SchlosserMWe.
- 2 Braun Alf., Kfm.
- 3 Schmidt Wilh., Betrführer.
- 4 Trotter Wilh., Schlosser.
- 12.1 Gutmann Leop., EisdSekt.
- 2 Endres Joh., Rath a. D.
- 3 Walter Friedr., VerbAnsb.
- 4 Geiler Andr., KanalarbWe.
- H1 Kall Kofine, Bademeisterin.
- 2 Alendler Karl, Lokführ.
- 3 Greulich Alb., Mech.
- 14.3 Kirichenmann Jean, EisenfSektWe.
- 1 Kurz Rudolf, VerbSekt.
- 2 Güthler Adolf, MechDir.
- 3 Kirichenmann Anna, ManufakturwarenGesch.
- 16.1 Lumpy Rud., Schuhm.
- 1 Birnbach Friedr., Kfm.
- 2 Roth Ludw., SchneiderM.
- 1 Weigel Karl Joh., VermAnsb. a. D.
- 3 Horch Mich., ZugMWe.
- 4 Bardenverber Paul, Kunst- und Landschaftsgärtner.
- 18.2 Wschinger Aug., Magaz. f. Reit- und Fahr-Utenfilien.
- 1 Wschinger Friedr., PrivatWe.
- 1 Schulte Dr. Theo, prakt. Zahnarzt.
- 3 Weinbrecht Friedr., Bautechn.
- H2 Gamber Bal., TaglWe.
- 3 Schwarze Herm., Kupfer-SchmiedWe.
- 4 Vertsch Wilh., GepädArb.
- 20.1 Spies Ernst, OrchesterdirWe. Kinder.
- 1 Santich Otto, Kfm.
- 2 Uhl Friedr., GendInsprWe.
- 3 Wolf Hugo, InsprWe.
- 1 Wolf Hugo, VermKat.
- 4 Adhrle Heinr., Schreimer.

Sofienstr. 117 a
 Fernspr. 3753 **Spezialbrote:**
 Schlüterbrot, Vollkornbrot, Grahambrot

Rechte Seite.

- 22.1 Steiner Wilh., LokführWe. und Kinder.
- 1 Schindeldeder Erw., Schlosser
- 2 Marquart Jul., Dr. bet. med., StadtTierarzt.
- 3 Mad Friedr., DRSEkt.
- 24.2 Krug Anton, Zugführ. a. D.
- 1 Schadt Wilh., Lehrer.
- 2 Krug Albert, Schneiderin.
- 3 Möhler Wilh., Plstf.
- 4 Rapp Mich., Beleuchtungsdiener.
- 5 Feigl Ferd., Oskellner.
- 26.3 Kiefer Karl, EisenfInspr. (Frau).
- 1 Schöcke Albert, Heizer.
- 2 Allers Max, Dentist.
- 4 Eisele Gust., LokführWe.
- 5 Lang Karoline, Kleidermach.
- 28. *Südb. Disconto-Gesellschaft, A.-G. in Mannheim.
- 1 Speck Emil, RSEkt.
- 2 Amann Primus, HausM.
- 3 Süß Herm., Fuhrmann.
- 3 Bäuerle Friedr., SchneiderM.
- 1 Müller Jos., Zimmerm.
- 1 Säubert Alf., Maler.
- 4 Fromm Johs., Privat.
- 1 Lehmann Alb., Schlosser.
- 1 Mühlly Christ., Lagerist.
- 5 Nobel Paul, Bücherrevisor u. Steuerberater.
- + Wilhelmst. +
- 30. 1 u. 2 Neeff Alb., BäckerM.
- 3 Breuer Peter, DRSchaffner a. D.
- 4 Kallenbach Karl, techn. EisdSekt.
- H3 Adhler Franz, KanleidnWe.
- 32.1 Seidelmaier Franz, Kondit.
- 2 Döble Franz, KriegsgerSektWe.
- 3 Mughanug Karl, Kfm.
- 1 Schülle Emil, Schlosser.
- 4 Wolf Joh., KutscherWe.
- 1 Ulmer Joh., ZugM. a. D.
- 34.2 Aneip Ant., SchneiderMWe.
- 1 Pfannluch, G. m. b. H. (Zif.)
- 3 Feld Jos., WerkM.
- 4 Lesem Alb., Kfm.
- 1 Krewßer Ernst, WerkSekt.
- 34.a.3 Billig Sam., Kfm. (Frau).
- 1 Billig E. & Co., Manufaktur-, Weiß- und Wollwaren en gros (Laden).
- 2 Kerber Karl, Dentist.
- 1 Kerber Libertus, ZugMWe.
- 4 Heim Karl, RSchaffner.
- 1 Zimmer Georg, Bahnarb.
- 5 Weiß Herm., Arb.

Wilhelm Braunnagel
 Spezialhaus für Herrenstoffe
 Herrenstraße 7 :-: Fernsprecher 2827

Soepfner-Bräu — Das Qualitätsbier

- No. Rechte Seite.
- 36.2 Hebeisen Ludw., Kfm.
1 Hebeisen N., Haus- und Kü-
chengeräte.
3 Zimmer Ant., WerkM.
4 Göpferich Mathilde, Näherin.
Kaufh Phil., Rangierausf.
- 38.1 Kappus Chr., Metzger-
M.
2 Kappus Ernst, MetzgerM.
3 Kramer Gottfr., MaschWBe.
Sauer Wilh., Schaffner.
4 Sauran Joh., Schaffner.
- 40.1 Kammerer Emil, Kfm.
1 Birisch J., Stadt Rathstadt.
2 Schäfer Christ., Wirt.
3 Kost Jul., techn. Beamter.
Vogel Friedr., Brauer.
4 Bühler Friedr., Mechaniker.
Winteroll Franz, Schlosser.
5 Buhlinger Karl, TagWBe.
- 42.1 Steinmann Aug., Kfm.
1 Rirt Franz, Feuerwehmann.
3 Dittes Wilh., Monteur.
4 Balbas Ludw., KavelM.
- 44.2 Reichard Hans, Apotheke.
1 Engel-Drogerie.
3 Ohmann Johs., SchuhWBe.
Klein Hugo, Stadtbau-Insp.
4 Kleinndienst Franz, HeizerWBe.
Neff Oskar, Arbeiter.
H1 Edert Friedr., Gipser.
- 46.1 Bollin Jos., Kunstgärtn.
2 Ofenbeule Ludw., Automob.
3 Schumacher Erwin, Banth.
Schumacher B., Lehrer a. D.
4 Kiefer Wilh., Architekt.
H2 Berisch Emil, Schaffner.
48. 1 u. 2 Holzschuh Karl,
Kfm., Wäschegeesch.
3 Haupt Andr., Gerichtsvollz.
4 Kneuder Andr., Lehrer a. D.,
Kustos der badischen Landes-
sammlung für Naturkunde.
- 50.1 Spedert Friedr., Bäcker-
M. (Franz).
2 Carlens Wilh., Monteur.
Uehm Clemens van, Sattler.
3 Kolb Karl, Buchhalter.
Santo Bal., EisenSchaffner.
a. D.
4 ... Wilh., ResKofFührer.
Delheim Lorenz, LokFührer.
- 52/54. Evang.-protest. Kir-
chengemeinde, Johan-
neskirche.
+ Marienst. +
56. *Albiker Karl, Apotheker.
58. *Bisfel Alb., EisenbZng.
in Hausach i. Kinzigtal.
1 Köhler Karl, Herrenschm.
2 Bittel Engelb., Ladem.
Preiteler Haber, städt. Boots-
wärter.
3 Bisfel Christ., LokFührWBe.
Leonhardt Ernst, Schaffner.
4 Stredfuß Franz, KfmWBe.
Mungenast Clem., Küfer.
H1 Merfle Adolf, HilfsHeizer.
2 Riensle Adolf, Schuhm.

- No. Rechte Seite.
- 60.2 Jöst Jak., BuchdruckerWBe.
1 Klaus Bernh., Schreiner.
3 Schuler Wilh., techn. Ein-
Dsekr.
Schulz Franz, Schlosser.
4 Pfendheimer Rob., WerkSch.
Isabo Rud., EinWrb.
5 Peller Alois, GartenArb.
H1 Wiedener Karl, MaschArbWBe.
Wissinger Gust., TagWBe.
- 62.2 Kögele Karl, BlechnerM.
u. Fabrikant.
1 Firma B. Kögele, Blechnerei
u. Installationsgeschäft.
3 Gundlach Franz, Dreher.
Mosler Emil, Schlosser.
4 Kreh Jos., Gärtner.
Schnefel Joh., EinSchaffn.
H2 Kögele Wilh., BlechnerWBe.
Schurr Rud., Kfm.
64. *Schlager Afr., ZinD-
Zusp.
1 Feyer Jos., Marmorschleifer.
2 Ringelstein Leo, KellnerWBe.
Lhonemann Jos., WMeister.
3 Goldschmidt Friedr., Installa-
teur.
Wegner Aug., Kfm.
4 Edert Ludw., Bildh.
Wiedler Otto, Schmied.
5 Strigel Ludw., Arbeiter.
H1 Nonnenmacher Aug., Einst.
2 Stach Jos., SchneiderWBe.
66. *Zink Karolin, Kranken-
schwester in Newyork.
1 Weisler Georg, Bierbrauer-
WBe.
2 Bender Karl, Buchhalter.
Löhle Otto, EisenDsekr.
3 Glinzig Friedr., ResKofFühr.
Kraus Heinz, SchreinerWBe.
4 Armbruster Gust., Stadtagl.
Oster Jos., Schneider.
5 Seuffert Gottfr., KutscherWBe.
H1 Möbius Gustav, KonbitorWBe.
Schulte Heinrich, Schlosser.
2 Peter Friedr., Schriftfeger.
Seißel Karl, Kfm.
3 Geißler Erich, Kfm.
Glatt Wilh., Kutscher.
68. *Sinner A.-G.
1 Beschner Karl, Blechner.
2 Häber Franz, BewWst. a.
D.
Süß Rud., SchlosserWBe.
3 Kühn Bal., LokFührerWBe.
Schwobentha Ost., SchlosserM.
4 Bühler Wilh., ZugM.
Jaach Paul, EisenDsekr.
70. *Banspach Karl, Buchhalt.
u. Gen.
1 Banspach Rud., Fuhrhalter.
2 Banspach Fritz, Güterbestät-
tebesitzer.
Steinhäuser Wilh., Buchhalter.
3 Albrecht Albert, SchreinerWBe.
Hornung Emil, Rangierer.
4 Wohl Alb., WerkM.
Stein Wilh., Reisender.
5 Keller Florian, StadtlArb.
H3 Schäfer Max, StadtlAg.

- No. Rechte Seite.
- 72/74.2 Baier Christ., Koh-
produktenhdlg.
1 Blum Karl, Schriftfeger.
Reh Heinz, Damenkleider.
2 Lenz Franz, BahnarbWBe.
Mar Karl, Sändler.
3 Köhler Georg, SchneiderM.
Müller Jak., Lokführ.
Schweiß Clemens, Magazinier.
4 Kaufh Karl, MaschWBe.
Kaufh Jos., Monteur.
Schindler Friedr., Pferdewär-
ter.
Thomas Rob., Bantbeamter.
5 Reik Ost., BewWst.
H1 Hurle Valenti, Sändler.
Wolf Karl, SchreinerM.
3 Bender Karl, Bahnarb.
Müller Ludw., SchneiderM.
76. *Ruhnert G. & Cie., G. m.
b. H.
1 Riebert Friedrich, Zimmerm.
Janger Jul., Arb.
2 Wanssenhorn Otto, Arb.
Bodenmüller Ad., Opernsan-
gerWBe.
3 Gerbracht Joh., HeizerWBe.
Schimpf Alb., Arbeiter.
Schiedle Karl, Blechner und
Zustall.
Ulmer Friedr., LokFührer a.
D.
78. H1 Ruhnert G. & Co., G.
m. b. H.
1 Mannig Gottl., Schaffner.
2 Beck Wilh., Stadtagl.
Schell Karl, Schlosser.
3 Baumann Ant., Vorarb.
Weidemann Aug., Räder.
4 Joos Maxim., Pförner.
H1 Ruhnert & Co., Fahräder
u. Teile en gros.
80. *Seeger Gust., RechMat u.
*Kistner Ernst, ZDZusp.
Offenburg.
1 Wille Ludw., Buchhalter.
2 Hoffmann Ant., ZugFührer.
3 Lorenz Ed., Baufekt.
4 Werner Rht., Fabrikarb.
5 Sanfmann Gust., WerkSch.
- + Rappurrest. +
- 80a.1 Wisler Karl, Schlosser-
WBe.
2 Stralzer Joh., Schreiner.
Klein Friedr., EisenDsekr.
3 Rüdinger Joh., Schreiner.
Waller Friedr., Schlosser.
4 Massh Joh., Kleinrentner.
Srauer Joh., Mechaniker.
H1 Meinath Jos., Schreiner.
2 Barth Franz, Expedient.
82. *Nebel Ludw., Eisen-
sekr. a. D.
1 Meines Ludw., Kfm.
3 Horowitz Samuel, Kfm.
4 Bild Aug., GenStkommisär.
5 Philipp Jos., Fabrikarb.
H1 Mathes Eug., Einst.
Meines Ludw., Toilettenarti-
kel en gros.
2 Lämmlin Herm., SchlosserWBe.

Franz Haniel & Cie. G. m. b. H  **Briketts-Brennholz**
Kaiserstraße 231 Fernruf 4855, 4856 Groß- und Kleinverkauf

No. Rechte Seite.

- 1. Lauer Theod., Lokführ. a. D.
- 2. Schmacker Jaf., SchreinerWe.
- 3. Heilmannspurger Heinr., B-Bemier.
- 4. Hauns Karl, WirtWe.
- 5. Baumg. Max, Amtsgeh.
- 6. Häfer Adolf, HilfsArb.
- 7. Knapp Andr., BäckerM.
- 8. Herr Karl, BertM.
- 9. Heiner Stefan, LokHeizer.
- 10. Frießch Adolf, Hengstwärter.
- 11. Weiler Christ.
- 12. Hüner Herm., HilfsArb.

- 13. Stengel Joh., Wirt.
- 14. Wirtsch. J. Strauß.
- 15. Kinet Pfaf., Schmied.
- 16. Gabels Wih., Schmied.
- 17. Wih. Wih., DVSchaffner a. D.
- 18. Juna Friedrich, SchneiderM.
- 19. Linger Karl Mart., PflMWe.
- 20. Kinet Friedr., Schmied.
- 21. Hügi Franz, FabrArb.

- 22. Stauch Jean, BackofenbauMWe. u. Gen.
- 23. Stauch Hans, RegMst.
- 24. Barth Heinr., Schneider.
- 25. Baumann Karl, Lokführ.
- 26. Konstantin Leop., DVSchaffn.
- 27. Hele Val., Schlosser.
- 28. Martin Wih., Lokführ.
- 29. Ebel Paul, Afm.
- 30. Schaber Herm., DVZugSchaffn.

- 31. Widmann Ost., Metzger-M.
- 32. Glöb Herm., Dreher.
- 33. Bär Heinr., OStellner.
- 34. Eubr Ernst, MaurerM.
- 35. Bratt Phil., Werkführer a. D.
- 36. Schäfer Bapt., HallenM.
- 37. Kaul Karl, WerkführWe.
- 38. Eberfuss Ludw., Schmied.
- 39. Böhm Karl, Mechaniker.

- 40. Weiermann Joh., Landwirt (Frau).
- 41. Aug. Aug., Vertretungen.
- 42. Scherer Christ., ZollMst.
- 43. Harcher Aug., Vorarb.

- 44. Dieckl Dr. Peter, Chundifuz.
- 45. Coländer Johs., Lehrer a. D.
- 46. Schuber Karl, EisenbZetr.
- 47. Hied Friedr., WerkstB. a. D.
- 48. Webe Friedr., LokführWe.
- 49. Lang Heinr., DVZugSch.
- 50. Weber Andr., Eiszetr. a. D.
- 51. Barth Jaf., Zugführ.
- 52. Heppert Karl, Schlosser.
- 53. Münderfer Felix, Schlosser.

- 54. 100. Johannes Mich., Privat (Frau).
- 55. Müller Eugen, Fahrradrepatur.
- 56. Schäfer Franz, Mäßenmacher.
- 57. Schüsselberg Max, Afm.
- 58. Brunnhöfer Sev., Milchbga.
- 59. Treiber Phil., OSteuerZetr.

No. Rechte Seite.

- 3. Ewald Walter, Afm.
- 4. Hügle Herm., Lokführer.
- 5. Vogel Karl, BezLeiter.
- 6. Grimm Rudw., ZafMWe.
- 7. Seiter Christ., Wagner.
- 8. Fischer Gottfr., BahnArb.
- 9. Rothmann Otto, AmtsGeh.
- 10. Schäfer Jaf., MagazMuff.
- 11. Hertel Val., Ladier.
- 12. Kofsmann Wih., Schreiner.
- 13. Hozwarth Rob., GenBeotr.

Werft-Straße.

Stadtplan A. 1. 2. **PW** Rheinbafen. **FM** Werfthalle II. und Werkst. 12 (Kathreiner).
Zieht sich von der Abbrücke längs der Werfthalle und dem Silospeicher bis zum Petroleumbafen und um diesen herum.

Linke Seite.

- 1. Eisenbahnberw. (Stellwerk).
- 2. Stadtgemeinde (Werfthalle I).
- 3. Mannh. Lagerhausgef. Agentur Karstraße.

- 4. Stadtgemeinde (Werfthalle II).
- 5. Königsfeld J. S., G.m.b.H. **Feuermelder**

- 6. Stadtgemeinde (Silospeicher).
- 7. Menania Expeditions G. m. b. S., vorm. Leo Weif.

- 8. Stadtgemeinde (Werfthalle 3).
- 9. Zollamt Karlsruhe-Rheinbafen.
- 10. Karlsruher Schiffsahrts-V.G. (Büro).
- 11. „Athenus“ Transport G. m. b. S. (Büro).
- 12. Barkstation VI. GVerw.
- 13. Menginger-Zendel, Transp.G. m. b. S.
- 14. Braun Ernst, DVWerkM.

- 15. 11/13. Rieter Aug. u. Emil, Sped. u. Reederei.
- 16. Gieb Phil., Bürodn.

- 17. 13a. *Maschinenziegelei Kapfenwörth. (Lagerplatz).

Rechte Seite.

- 1. Stadtgemeinde Karlsruhe.
- 2. Städt. Hafenamnt.
- 3. Sebold Jakob, Hafendirektor.
- 4. Stadtgemeinde (Werkst.) Städt. Hafenamnt.
- 5. Stadtgemeinde (Schuppen).

No. Rechte Seite.

- 6. Stadtgemeinde.
- 7. 10. Dieffenbacher Hans, Sackgroßhandl. u. Sackfabr.
- 8. 12. Kathreiner's Malzkaffee-fabriken, G. m. b. S. **Feuermelder**
- 9. 1. Köhler Anton, Fabrikdirektor.
- 10. 14/16. *Stromeyer M., Lagerhausgef. Konstanz.
- 11. 18. *Peppler Edw., Fbkt.
- 12. Peppler Aug., Kreidemühlen und Atzfabrik.

Wessenberg-Straße.

Stadtplan B 15. **PW** Durlacher Lor. **FM** Rintheimerstraße 1 (Apothek?).
Ignaz Karl Heinrich Freiherr von Wessenberg, Bischof, geb. 1774, gest. 1860.
Beginnt in der Edelheimstraße und endigt am Wildpark. (Noch nicht hergestellt).

West-Bahnhof.

Stadtplan D. E. 5. 6.
PW Hardst. 5. **FM** Kehlerst. 1 (Kühler Krug).
Zwischen Bannwald und Grünwinkel.

Westend-Straße.

Stadtplan B-D 9. **PW** Mähburgertor. **FM** Kriegsstraße 103 Mähburgertor Polizeiwache und Westendst. 81 (Kunstgewerbeschule)
Beginnt an der Kriegsstraße bei Nr. 196 und endigt an der Moltkestraße bei Nr. 31.

Linke Seite.

- 1. 1. Mann Adolf, Fabrikant.
- 2. 1 Navigator Motorges. G. m. b. S.
- 3. 1 Schmitt Franz, GenMgt.
- 4. 2 Koch Wilod., Afm.
- 5. 3. Hammer Rich., Major a. D.
- 6. 1 Sexauer Hugo, FortM. a. D.
- 7. 2 Engesser Friedr., DrZng., G-Daurat u. Prof.

- 8. 5. Müller Anna u. Eleonore.
- 9. 1 Matthaei Eduard, GenMst a. D.
- 10. 2 Seiberlich Alb., MinMstRat.
- 11. 3 Steinel Leop., RoharWe.
- 12. Steinel Otto, RMm.

Liföre und sämtl. anderen Spirituosen / Weber & Albrecht Rüdppurrestraße 34 Fernsprecher 3305

Landesbank für Haus- u. Grundbesitz e.G.m.b.H. Erledigung sämtlicher Kaiserallee 4 Bankgeschäfte. Telephon 5846
Bank und Sparkasse des organisierten Grund- und Hausbesitzes.

IV. 312

Westend-Straße.

Carl Westermann, Karl Wilhelmstraße Nr. 90
 (am Endpunkt der Straßenbahn)
 Grabdenkmäler
 Telefon Nr. 1987

- No. Linke Seite.
- 7.2 Krupczynska Frida Dr.,
MedNatWe.
- 1 Bode Fritz, GaswerksDir. a.
D.
- 2 Gröhinger Jos., Priv.
- 3 Udermann Freifrau v. Marie,
MajorWe.
- Udermann Meta v., Sektrin.
- 9.2 Kiempp Witt., PrivWe.
- 1 Berberich Dr. Paul, Prof.
- 2 Burger Elisabeth, DKörster.
- H1 Henninger Frdh., Gärtner.
- 11.2 Ristner Eug., Theaterdir.
- 1 Becher Emil, GDRegNatWe.
- 13.* Seyfried Dr. Herm. v.,
HofratWe.
- 1 Rihleben Karl v., GDRegNat
und Landeskommissar a. D.
- 2 Pöhlmann Otto, Bezirkspräsi.
a. D.
- 3 Roos Edgar, OberstWe.
Roos Harald, DiplIng., San-
lungsbeh.
- 15.* Wolff Fritz, Kfm. (Frau).
- 1 Bletscher Karl, Bahnhofinsp.
a. D.
- 2 Eisenbans Wilh., techn. Eis-
Ing.
- Trefsaer Franz, Privat.
- Trefsaer Karl, Privat.
- 3 Tomaszewski Stanisł., Amts-
DGebill.
- 17.2 Siegel Otto, Priv.
- 1 Steiner Adolfine, GLehrerin
a. D.
- Steiner Berta, Priv.
- 3 Feder Anna und Mina, Priv.
- 4 Gall Brigitte, Näherin.
- Ganter Fritz, WärbndWe.
- 19.* Stoll, Baurat, *Molt,
KomNat, *Eberbach, D-
Körster.
- 1 Lemmer Aug., Kunstmaler.
- 2 Hoff Fritz, Bankbeamter.
- 3 Bühler Phil., PfarrerWe.
- 21.3 Leonhardt Adam, Turn-
Inspr. a. D.
- 1 Glod Anna, Privat.
- Rischwig Anna, GLehrerin.
- Schaller Jos., Malerin.
- 2 Baumann Gust., Architekt.
- 23.3 Ries Friedr., ProfWe.
- 1 Greiler Herm., Kfm.
- 2 Udermann Karl, PRat.
- 25.* Pfeiffer Marie, Priv.
- 1 Kirsh Karl, RevDirektor.
- 2 Gallenstein Fritz, Priv.
- 3 Strachberger Rich., Portraits-
maler.
- 4 Schleichauf Hugo, Schaffner.
+ Soffienst. +
- 27.* Grampp Chr., Direktor.
- 1 Störzinger Gust., KfmWe.
- 2 Deede Rud., DKirchenrat.
a. D.
- Vogel Heinrich We., Priv.
- 3 Henn Gertrud, GLehrerin.
- Henn Jos., GDRegNat a. D.
- 4 Borgmann Wilh., Kfm.

- No. Linke Seite.
- 29.1 Krös Emma, Papier- u.
Bürobedarfs- u. Versand-
haus.
- 1 Bobenhard Emille, GeschInsb.
- 2 Lang Dr. Alb., ProfessorWe.
- Leidheuser Wilh., DiplIng.
- 3 Stolz Ernst, ChefRedakt.
- 29a.* Bad. Krantengenossen-
schaftsbanf e.G.m.b.H.
- 1 Kräuter Edwin, GehDBaurat
a. D.
- 2 Ihm Dr. Ed., Frauenarzt.
- 3 Lüthy Erwin, Polshauptm.
- 4 Feger Jos., KSekrWe.
- Rosfelder Walter, BerwDSekr.
- 29b.1 Burlesfinger Anna,
Gutumpref-Anstalt.
- Diden A. Rasf., Insb. G.
- Burlesfinger, Gutumpref-
Anstalt.
- 31.* Ritter Otto jr., Kfm.
- 1 Erzgraber Jos., Direktor.
- Schilling Alb., BetrLeiter.
- 2 Schramm Jos., DKommisfär
u. Geschstellenlt.
- 3 Stark Luise und Sose, G
Lehrerin.
- 33.1 Senz Jaf., Kfm.
- 2 Lehmann Benno, Fabrikant.
- 3 Müller Alois, PostzeiInsprWe.
- Seidel Wilh., ForstWBe.
- Ulrich Christ., PrivatWe.
- 4 Wörner Georg, Hilfsarb.
- H1 Grimm Marie Sose, Kr-
Schwester.
- 2 Wörner Franz, Schlosser.
- 35.* Simons Fritz, Fabrikant
in Düsseldorf.
- 1 Poppen Anna, Priv.
- Poppen Berta, Oberin a. D.
- 2 Ribler Matilde, Musiklehrer.
- Ribler Lina, SchGLehrerin.
- Ribler Max, DBuchb.
- Schaaff Lina, Priv.
- 3 Hempel Dr. Paul, RegMed-
Nat.
- Schüd Dr. Karl, Professor.
- 4 Allgeier Alois, GärtnerGeh.
- Wärzburger Heinr., Beschaffn
- 37.1 Schmidt Aug., GenInspr.
- 1 Graf Arthur, DiplIngen.
- 2 Ebeling Herm., DKassenSekt.
- 3 Bed Wilh., Kfm.
- Riegler Maria, Sekretärin.
- 39.2 Rohlhepp Fr., Veterinär-
rat, Bezirks- und Mar-
stallTierarzt a. D.
- 1 Kaiser Dr. Franz, GehMed-
Nat a. D.
- 3 Blum-Ress Emil, Stadtbau-
Direktor.
- Blum-Ress Gerh., PolEin.
- 41.* Nagel Rud., Dentist-Gr-
ben.
- 1 Decker Karl, BezDirektor.
- 2 Wolff Dr. Fritz, Zahnarzt.
- 3 Nagel Ludw., PrivWe.
- 4 Nagel Gust., Techniker.

- No. Linke Seite.
- 43.2 Meyerlen Alb., DBaurat-
We.
- 1 Nagel Dr. Gust., Prof.
- 3 Filder Marie Frein v., Priv.
Ray Siegr., Verlagsdirektor.
- 45.2 Leonhard Jos., Fabrift.
- 1 Leonhard Jos., Ksofettfabrika-
tion.
- 2 Trunt Leo, Kfm.
- 3 Maifch Franz, KfmvFrau.
Schaeffer Ga., PrivatWe.
- 47.* Stern Louis L., Fabri-
kant (Frau).
- 1 Kohn Herbert, Dr. med.
Kadarsat f. innere Kranth.
- 2 Bähr Wilh., Essenhändler.
- 3 Stern Abraham L., Privat.
- 49.* Dewerth Rud., Stadtrat
Erben.
- 1 Bauer Anna, Privat.
- Böhler Karl, BerwInspr.
- 2 Hermann Luise (Witten-
meier), Privat.
- 3 Beepe Eta, Sprachlehrerin.
- Dehl Luise, Privat.
- Schwab Mathilde, Rentnerin.
- 4 Schwörer Wilh., Bankbeholdm
- 51.3 Ganfer Ernst, PrivWe.
- 2 Eisele Hans, Kfm.
- Mahler Max, KfmWe.
- Wintermantel Emil, DiplIng-
We.
- 3 Langensack Dr. Wilh., Amtm-
We.
- 4 Behrle Herm., Bankbeamter.
- 53.1 Richard Gottfr., Archt-
We.
- 1 Jenny Wilh., GLehrer.
- Kamensin Karl, EssenInspr.
- 2 Eitlinger Ludw., HofkellWe.
- 3 Hummel Wilh., OrtsbauratWe.
- 55.* Kopfmann Wilh., Kfm.
in Geislingen a. d.
Steig.
- 1 Keller Herm., Tabakwaren-
großhandlung.
- Keller Karl, Priv.
- Keller Rob., Kfm.
- 2 Goldfarb Bernhard, Bad.
Lotterievernehmer.
- 3 Klein Hans, Prof.
- Marshall Jaf., KfmWe.
- 4 Freydror Dr. Eug. v., KSekr
u. GDNatWe.
- 5 Steuerle Rud., Techniker.
- 57.1 Krafft Rob., PrivWe.
- 1 Krafft Rob., RegBaurat.
- 2 Strazer Dr. Adolf, G Hofrat,
Prof.
- 3 West Dr. Adolf, Senatspräsi-
dentWe.
- West Emma, Priv.
- 4 Bollmar Ernst, FabrDir.
- 5 Denfching Friedr., StbSchaffn.

Georg Fleischmann

Immobilien. — Spezial-Büro für Güter, Villen,
Geschäfts- und Privat-Häuser usw.

Augustasträße 9

• Telefon 2724.



No. Linke Seite.
 10. Osterag Rob., Priv. u. Stadtrat.
 1 Melthal Balthar, Syndikus.
 2 Seib Otto, Stadtbaurat.
 3 Hindenlang Walthar, Dipl. Ingen. u. Gewerbelehrer.
 4 Soels Job., StSekr.
 11 Schwab Dr. Th., Spezialarzt in Sissach.
 1 Weber Milan, Lehrer.
 2 Wener Adolf, Zoll Insp.
 3 Traumann Wilh., BG Nat.
 4 Zenzler Wilh., Bankbeamter.
 5 Erb Karl Friedr., Kanzlei-Ass.
 12 Gräff Wilh. sen., Buchhbl.
 1 Hertel Stef., We., Friseur-geschäft.
 2 Mehle Herm., Zigarrenhdl.
 3 Kneufuß Aug., Nähmach-Gesch.
 4 Schmutz Wilh., Kfm., Delikatessen.
 5 Manda Max, StSekr.
 6 Rull Herm., Bauat.
 7 Bauer Dr. Karl, ProfWe.
 8 Hemmann Edm., Rauchfabr.
 9 Jungaberle Max, DRBisforWe.
 10 Ebelst Heint., Bildhauer.
 11 Meißner Wilh., Kunstmaler.
 + Kaiserallee +
 13 Henning Dr. Ing. Theod., Kommerzienrat-We.
 1 Henning Walter, DIng. u. Direktor. Schermusch-Polanzator G. m. b. H. (Büro).
 2 Leo MotorflugUG. Gener.-Vertretung.
 3 Mitterer Alb., StbSchaffner.
 4 Meier Karl, BG NatWe.
 14 Stadtgemeinde (Atelier-haus).
 1 Esser Theod., Kunstmaler (Atelier).
 2 Föhr Herm., Kunstbildhauer (Atelier).
 3 Gebhard Aug., Kunstmaler (Atelier).
 4 Madlot Camille, Kunstmaler (Atelier).
 5 Schilling Frz., Kunstmaler u. Bildhauer.
 6 Hienroth Emil, Kunstmaler (Atelier).
 7 Karwig Eug., Kunstmaler (Atelier).
 8 Kemmer Aug., Kunstmaler (Atelier).
 9 Propst Otto, Profess., Portraitmaler (Atelier).
 10 Konz Walter, Profess., Kunstmaler u. Radierer (Atelier).
 11 Leonhard Werner, Kunstmaler (Atelier).
 12 Sebold Jul., Kunstmaler (Atelier).
 13 Bollmann Hans v., Professor, Kunstmaler (Atelier).
 14 Eichrodt Hellm., Kunstmaler (Atelier).

No. Linke Seite.
 Gretzer Ferd., Kunstmaler (Atelier).
 Kemmer Otto, Professor, Kunstmaler (Atelier).
 Wagner Karl, Kunstmaler (Atelier).
 Weber Reinh., Kunstmaler (Atelier).
 H1 Gahbert Friz, HausM. und Diener.
 + Hofst. +
 67. *Lebinger Mich., Privat-We. Erben in Überlingen.
 1 Lindenmeier Ferd., Fabrikant.
 2 Laer Herm. v., Chefredakteur.
 3 Bonningue Alice, Lehrerin.
 4 Erlenbach Ost., Rentner.
 5 Hogg Antonie, Priv.
 6 Mitterer Heint., Kfm.
 69. *Levy Edw., Baurat u. Prof. We.
 1 Nahn Dr. Alf., Rechtsanw.
 2 Essinger Anna, SozBeamtin.
 3 Kroschal Dr. Gebhard von, Major a. D.
 71. *Fecht Dr. Herm., Buchdruckereibes.
 + Zahnst. +
 81. Landeskunstschule.
 ■ Feuermelder ■
 Schmidt Otto, HausM.
 Spannagel Friz, Prof., Architekt.
 1 Thoma Ernst, HausM.
 H1 Sachmann August, Laborant.
Rechte Seite.
 2. *Starck Dr., Ferd., Präzident (Frau).
 1 Richard Joh., ProfWe.
 2 Schneider Sch., BankbeamterWe.
 3 Starck Wilh., DIngen.
 4 Kubitz Wilhelm, Schreiner.
 4. *Christmar Ernst v., Generalmajor in Freiburg i. B.
 1 Kurjann Rich., AGerDir.
 2 Augenstein Dr. Leop., Min. RatWe.
 3 Janssen Dr. Ed., ChemikerWe.
 4 Mornhinweg Luise, Priv.
 6. *Müller Alf., Kfm. (Frau) in Stuttgart.
 1 Esser Theod., Kunstmaler.
 2 Matheis Friedr., Rechtsanw. We., Stadträtin.
 3 Matheis Toni, Lehrerin.
 4 Barnstedt Max, KfmWe.
 5 Heß Hans, BevWD Insp.
 8. *Breining Karl PrivatWe. u. Gen.
 1 Kern Edith, Privat.
 3 Wellstein Jul., PrivDozent a. d. TechnHochschule.
 4 Wellstein Elisabeth, Priv.

No. Rechte Seite.
 10. *Meyern-Hohenberg Frhr. Gust. v., MajorWe.
 1 Vogel Helene v., Privat.
 3 Wolf Herm., BG Direktor.
 4 Schmidt Sebast., Bildhauer
 12. *Kornhas Karl, DRB Insp. u. *Rehle Friedr., DRB Sekr.
 1 Böller Gust., Buchhalter.
 2 Kornhas Karl, Kfm.
 4 Meyer Karl, Buchhalter.
 + Viktoriastr. +
 14. *Ziegler Ludw., Gen-Agent.
 1 Soll Andr., Bankprofurist.
 2 Wachenheimer Jul., Kfm.
 4 Soll Pius, Stahlgrober.
 16. *Möhner Emil, Montage-Insp.
 1 Möhner Adam, PrivWe.
 2 Welscher Karl Herm., Apotheker.
 3 Gern Wilh., MinDRat.
 H3 Krebs Frz., Schlosser.
 18. *Schönwald Ost., Elektr-Ingen.
 1 Blugfelder Paul, PrivArch.
 2 Grombacher Ernst, Kfm.
 20. *Lüder Frdr., Kassier u. Gen.
 1 Lüder Lina, Privat.
 2 Lüder Marie, Musiklehrerin.
 3 Hübsch Franziska, Kunstmalerin.
 4 Wigenmann Alb., Kfm. a. D.
 3 Teuffel Friz Frhr. v., OberleutnWe.
 22. *Morlock Georg, Eisen-Amtmann.
 2 Minnowström Olga, Photographin.
 3 Kempff Dr. Karl, BG Präzident.
 4 Eberer Karl, HofmusikWe.
 + Sofienst. +
 24. *Nachmann Sam., offene Handelsgef. in Durlach.
 1 Pfaff Dr. Herm., RegRatWe.
 2 Rothels Mart., Kfm.
 3 Nachmann Hugo, Kfm.
 26. *Steinbach Otto, DRB-RatWe.
 1 Szadkowski Cassimir v., Dir.
 2 Gutmann Berth., Verlags-Direktor.
 3 Agened Anna Frein von, Priv.
 4 Bürt Heint., StraßenwartWe.

Wilhelm Braunnagel
 Spezialhaus für
 Samt
 Herrenstraße 7 :: Fernsprecher 2827

Paul Drollinger
 = Nahrungsmittelfabrik =

Sofienstr. 117 a
 Fernspr. 3753
 Fabrikation von
Makkaroni · Hörnle · Suppenartikeln

- No. Rechte Seite.
28. *Meylein Andr., Kfm. in Pforzheim.
1 Egler Adolf, Studen.
Kamp Rud., KfmWe.
Wagner Friedr., BauGefch.
2 Amelang Gust., GerDberw.
Kaeßold Maria, WbtgLin.
3 Werloh Kuno, StJusf.
Köhler Friedr., Fabrikant.
4 Traub Karl, MSchlosser.
- 30.2 Giehne Emil, StadtD-Baurat (Frau) u. Gen.
1 Kupferberg Dr. Hugo, Chemiker.
Mozer Anna, Pianistin.
Mozer Ida, Priv.
3 Stbler Hans, KreiskultratWe
32. *Loh Karl, Kfm. in Mannheim.
1 Ullmann Justus, Kfm.
2 Müller Christine, Priv.
3 Dieß v. Böhmle Alb., Oberlieutenant d. Genb.
4 Hermann Agnes, Oberlängerin.
- Gartenhaus:**
1 Loh C. W., Kfm.
Infra Kraftfabrikzeuge G. m. b. H. M'heim, Zweigniederlassung K'he.
- H2 Keller Anna, Rentnerin.
König Wtlh., Marketeur.
- 34.1 Ganges Pius, SchreinerM.
2 Scharff Friedr. Rob., Kfm.
3 Ganges Gregor, Kfm.
Schönig Paul, RegBauM.
H1 Ganges Pius, SchreinerM. (Berfst.)
36. *Wielandt Aug., Oltw-MeErben.
1 Krause-Wichmann Dr. Wtlh., HandelsstammerMst.
2 Wielandt Elfa.
3 Ehrustschoff Peter v., Kfm.
+ Velforft. +
- 38.2 Blattner Dr. Eug., KinderarztWe.
1 Körner Dr. med. Ernst, Kinderarzt.
40. *Ved Bernh. v., Generalmajor z. D. in Freiburg.
1 Joos Wtlh., StJusf.
2 Caroli Elise, Kleinrentnerin.
3 Drollinger Jaf., MaterM. We.
Merz Wtlh., Maler.
42. *Merhart v. Bernegg Faber, Priv. in Emmishofen.
1 Ribmann Elisabeth, Zeichenlehrerin.
Ribmann Friedr., FabrikWe.
2 Eiben Hermann, Hauptm-We.
Billinger Adolf, Baurat a.D.
3 Didel Wtlh., BBeamter.
Läpple Karl, Mechaniker.

- No. Rechte Seite.
- 44.1 Moninger Stef., BrauereidirWe.
2 Laine Wini, BalletM.
Wierordi Dr. phil. Heinr., Dichter und Schriftsteller.
3 Schaefer Aug., Direktor.
4 Gufelberger Georg, Hilfsarb.
46. *Nagel Louis, Priv., Überlingen.
1 Aloy Dr. Ernst, ORegNat.
Ulfe Franz, seine Herrenschneiderei.
2 Flegenheimer Moses, Profurist.
3 Hirsch Herm., FabrikantWe.
4 Hansen Hans, Kellner.
- 46a.3 Michael Friedr., Vertreter.
1 u. 2. Ott Jul., NotarWe.
Ott Heinr., DiplJngen.
2 Ott Frieda, Beamtin.
- 46b.3 Göhringer Dr. Aug., Prof.
1 Roth Christ. Herm., MaterM.
3 Krabbes Herm., ProfWe.
+ Kaiserft. +
- 48.1 Binz Dr. Gust., GStof-rat.
1 Binz Rud., RegNat.
2 May Heinr., ORegNat.
May Marg., Fürsorgerin.
- 50.3 Stirn Emil, KfmWe.
1 Stirn Friedr., Handelsvert.
2 Stirn Jul., Kfm.
3 Gräfer Leop., BRegNat und Landeskommissär.
4 Beder Heinr., EtWSchaffner.
H1 Lübedt Alf., Damenschneider.
- 52.2 Kurz Dr. Karl, Zahnarzt.
1 Kurz Dr. Karl, Zahnärztliche Praxis.
3 Müller Rud., Kfm.
4 Kurz Elise We.
- 54.2 Fuchs Gottfr., Fabrik.
2 Guttmann-Elftätter Frau, Privat, Luise.
- 56.3 Landenberg Karola Freiin v.
1 Baumaterialienkontor G. m. b. H. (Büro).
Schulz Phil., Kfm.
3 Harth Olga, Lehrerin.
Nerlinger Leonie, Lehrerin.
58. *Kastetter Amalie in Zürich.
1 Kastetter Karl, EisenDZusp.
2 Moedel Karl, FabrikantWe.
3 Dupré Frh., Oberstlt a. D.
4 Wittemann Arthur, Feinmzch.
- 60.2 Stoffleth Gust., Priv.
1 Sachmeister Alex., DiplJngen.
Günther Walter, RegNat.
3 Dorfmann Dr. Jr. Max, Bürgermeister a. D.
+ Bismardst. +

- No. Rechte Seite.
62. *Lebis Sigm., PrivWe.
1 Math-Motta Rud., Dr. Beamt.
2 Sackur Walter, ordentl. Prof.
3 Friedrich Dr. Otto, ORegNat.
64. Seeligmann Ost., Baurdir.
- 66.1 Rosenfeld Karl, Kfm.
2 Rosenfeld Dr. Jul., Kfm.
3 Hofmann Aug., städt. Beamt.
+ Zahnst. +
- 68.1 Schmid Karl, Fabrik.
und Möhringer Ferd., Fabrikant.
- 70.1 Sprenger Hermann, O-Kirchenrat, Pfarr.
2 Ebelmann Jean, Weingroh-händlersWe.
3 Mattil Emma, Priv.
Oberlach Hans, DiplJngen.
72. Luz Dr. Rich., WDir.
- 74.1 Reuther Ludwig, HD-Zusp. (Frau).
1 Hettinger Gg., PrivatWe.
Männle Math., OStGehr.
- 76.2 Drexler Dr. Max, (Frau) u. Knittel Elisabeth, Priv.

Wielandt-Straße.

Stadtplan E. 13. **PW** Mendels-johnplatz 1. **FM** Wielandst. 25. (Eb. und Nees.)
Heinr. Christ. Friedr. Wielandt, Kanleirat, geb. 1797, gest. 1873.
Beginnt an der Rappurerstraße zwischen Nr. 3 und 5 und endigt in östlicher Richtung an der Mosgenstraße.

Linke Seite.

- 1/23. Zollärar.
25. Ebersberger & Nees, G. m. b. H.
■ **Feuermelder** ■
1 Ebersberger & Nees, G. m. b. H., Zuderw. und An-sonialw.
3 Burgbacher Joh., Fabrikarb-We.
Biffot Rob., Profurist.
- Rechte Seite.**
2. *Seyfried Karl, Eisen-Zusp.
1 Engelhardt Alf., Kfm.
2 Dimer Theod., Viehhbl.
3 Schrittnr Herm., Lagerist.
4. *Seyfried Karl, Eisen-Zusp.
2 Dredmann Friedr., Zuschnei-ber.
3 Wefch Heinr., Maler.



- No. Rechte Seite.
- 6.2 **Wied Friedr., Wirt**
(Frau).
- 1 Wittsch. Weiser Bär.
2 Söler Feintr., Stadtagl.
3 Wittsch. Rob., StädtlArb.
4 Sinner Stef., DSchaffnWe.
5 Hedemer Christ., Pader.
6 Mäurer Franz, Mechaniker.
7 Hüfner Peter, Eisenbahnstf.
8 Hüfner Leop., Bahnarb.
9 Schumm Aug., Händler.
- 8.1 **Gutt Karl, RottenM.**
- 1 Sped Aug., Kolonialwarenhdl.
2 Adam Jos., WerkStBe.
3 Stoll Christ., Schmied.
4 Gerwig Ernst, Blechner.
5 Landerer Otto, MetzgerWe.
6 Paul Wilh., Küchenchef.
7 Weber Friedr., Kfm.
- 9.1 **Bornhäuser Feintr., MaschlArb**
2 Schweizer Herm. Bahnarb.
3 Harder Wilh., Dreher.
- 10.2 **Bogen Raftali, Kfm.**
- 1 Hüfner Jaf., Werkf. Prot-
Mühle.
Schrein Karl, Feizer.
3 Paul Emil, Kücherm.
4 Schrein Rob., Laborant.
5 Gabel Feintr., Schlosser.
6 Joller Georg, LSchaffner.
7 Hirsch Wilh., SchuhmM.
- 11.1 **Müller Karl Friedr.,
Kfm.**
- 1 Kirchbauer Theod., Dreher.
2 Schrotz Karl, StMstf.
3 Kinkner Theodor, GrobwareWe.
4 Krittler Ludw., StädtlArb.
5 Wulch Franz, Feizer.
6 Wöffinger Leop., Hilfsarb.
7 Siegmann Wilh., Dreher.
8 Wörz Franz, BlafM.
9 Schweichhardt Fritz, Schrei-
ner.
- 11.1 **Wiestle Adolf Kolonial-
warenhandlung.**
- 1 Pfäfel Mich., Kraftwagen-
führer.
Müller Valent., Pfistf.
3 Schiedanz Sofie, Priv.
4 Schäfer Karl, SchmiedM.
5 Seb Chr., AutgSchweißer.
6 Weidfuß Wilh., Hilfsarb.
7 Hirsch Wilhelm, LedSchleifer.
8 Krieg Berth., Schleifer.
9 Kurrh August, Gipsfer.
16. **Wöffinger Friedr., Archi-
tekt.**
- 1 Kraft Ignaz, MagArb.
2 Fring Otto, SchreinerWe.
3 Schmalz Friedrich, Küfer.
4 Schulz Joh., TaglWe.
5 Blauenheim Wilh., Schuhm-
M.
6 Unbehahn Emil, Schlosser.
7 Hürle Karl, Reisender.
8 Sauer Aug., Maler.
9 Hall Friedr., Marmor Schleifer
Schmidt Gottl., Metzger.
11.2 **Treiber Friedr., Stadtagl.**
3 Wächle Karl, Schneider.

- No. Rechte Seite.
- 18.2 **Genter Wilh., Wirt**
(Frau u. Kind).
- 1 Wittsch. Goldenes Faß.
2 Spranz Jos., Rang.
3 Schuhmacher Ant., DSchaffn.
4 Bogel Mich., HengstWärter.
5 Wild Nat., Maurer.
20. ***Näher Willib., Ingen.**
in Pforzheim.
- 1 Frion Feintr., Fahrabhdh.
2 Gartner Marie, ArbIn.
3 Ledogar Sofie, We.
3 Seib Wilh., Sattler.
4 Welsch Georg, Maler.
- H1 **Wächner Lina, Servierfräu-
lein.**
- Krieg Wilh., Metzger.
2 Hofmann Franz, Wagner.
- 22.2 **Siegmann Leop., Kessel-
wärt. (Frau).**
- 1 Jähn Joh., Schlosser.
3 Mäurer Ludw., EibSchaff-
ner.
4 Antenrieth Karl, Install.
- H1 **Barth Feintr., Hilfschreiber.**
2 Barth Ferd., BahnMstf.
3 Henze Karl, MonteurWe.
24. ***Hirt Gust., EisenD-
Sekt. a. D. (Frau).**
- 1 Arell Mart., MalerM.
2 Weber Karl, StArb.
3 Biegler Karl, Schlosser.
4 Bach Pet., MechanWe.
5 Maas Friedr., WerkM.
6 Schmidt Gust., Pader.
7 Haag Ferd., SchlosserWe.
8 Scherer Karl, Stadtagl.
9 Fritz Elise.
- H1 **Kern Joh., Tagl.**
2 Dehler Ludwig, Maler.
3 Jod Karl, Schaffner a. D.
4 Burgard Jos., Tagl.
5 Reuter Otto, FabrArb.
26. ***Sinner A.-G.**
- 1 Kumpf Georg, Metzger.
2 Häfner Mich. Jos., Zollastf.
a. D.
3 Hall Feintr., VermMstf.
4 Kunz Jos., MaschlArb.
H1 **Kenz Jul., Mechaniker.**
2 Feiler Rud., SchneiderWe.
3 Schiele Bernh., Schreiner.
4 Walter Wilh., RadierWe.
- 28.3 **Rohrhirsch Adolf, Lok-
führ.**
- 1 Schmud Ludw., SchreinerWe.
2 Bahn Konrad, Arbeiter.
3 Stiefel Karl, Feizer.
3 Sehtler Rud., LackierWe.
4 Sehtler Rud., Steindrucker.
4 Bergdolt Aug., WerkM.
5 Kraft Franz, Sattler.
- H1 **Maier Stefanie, Priv.**
2 Gallion Pbil., Dreher.
3 Girsam Feintr., Fabrikarb.
3 Dudenhöfner Karl, Pader.
- 30.1 **Sommer Aug., Buch-
druckerWe.**
- 2 Bod Abrab., Kfm.
3 Kead Pbil., LagerArb.
4 Pfefferle Jaf., EDSchaffner.

- No. Rechte Seite.
32. ***Uhl Christ., Zimmerm.**
in Niederwürzbach.
- 1 Traut Fritz, Wirt.
2 Wirtschaft z. Schützen.
3 Leuber Jul., MessschmiedWe.
3 Gaiser Erich, Kfm.
4 Stähle Karl, Schriftfher.
4 Feldmann Joh. Ad., Schweis-
zerdegen.
Lang Emil, Sattler.
5 Johann Helene Stundenfrau.
Oberst Karl, StadtaglWe.

**Wiesen- und Mittelbruch-
Straße.**

Stadtplan E. F. 13.—14.
PW Wilhelmst. 36. **FM** Zimmer-
st. 2 und Mantelst. 20a.
Beginnt an der Wolfartsweierer-
straße und endigt an der Müp-
purrerstraße.

Linke Seite.

59. **Deutsches Reich, Reichs-
eisenbahnfiskus.**
Falle Feintr., Sterbewäsche-
Blumen- u. Kranzfabrik.

Wildpart.
Stutensee-Allee.
Phönix-Stadion.
Berner Emil, BlafM.
Zint Alb., Schuhmacher.

Wilhelm-Straße.
Stadtplan E. F. 12. **PW** Wil-
helmstraße 36. **FM** Baumeister-
straße 22, Wilhelmst. 36 Polizei-
wache und Eitfingerstraße 43.
Prinz Wilhelm von
Baden,
geb. 1829, gest. 1897.
Beginnt an der Baumeisterstraße
zwischen Nr. 8 und 10 und en-
digt an der Kottedstraße.

Linke Seite.

1. ***Weisenburger Reinh.,
Kfm. in Raftatt.**

1 Ammann Jul., techn. Mstf-
We.
Hurt Herm., RefLotFeizer.
Schumacher Karl, KfmWe.
2 Bronner Sofie, Privat.
Gierschner Gust., Hammer-
musiker.
Worlock Gust., VermessMat.
3 Dummel Edm., BahnwerbWe.
Hopsenitz Paul, KfmWe.
Seeber Marg., Priv.

Weber & Albrecht
Kappurenstraße 54
Fenspreeker 5505
Sämtliche Konsumweine

Landesbank für Haus- u. Grundbesitz e.G.m.b.H. Hypothekenverkehr Kaiserallee 4
jeder Art. Telephon 5846
Bank und Sparkasse des organisierten Grund- und Hausbesitzes.

Carl Westermann, Karl Wilhelmstraße Nr. 90 (am Endpunkt der Straßenbahn) Grabdenkmäler Telefon Nr. 1987

No. Linke Seite.

- 1a. *Weissenburger Reinhold, Kfm. in Kastatt.
- 1 Kabisch Hermann, Handelsvert.
2 Benz Nina, Eisenb-Sekretärin.
3 Kolb Georg, D-Schaffner.
a. D.
4 Kolb Wilh., Kfm.
5 Gräßle Wilh., FabrArb.
3. *Frey Josef, Friedr., BäckerM.
- 1 Gättlinger Ferd., FinSekt.
2 Michelbach Josef, D-Sekt.
3 Huber Ludw., Lackier.
4 Traub Wilh., Kraftsfahrer.
- 5.1 Bapler Frdr., Masch-Seher.
- 2 Krauß Gust., BauM.
3 Rupp Josef, GerDVerw.
4 Greul Joh., Schreiner.
7. *Stadtgemeinde Karlsruhe.
- 1 Demmel Georg, Schreiner.
2 Rosenberger Emil, Kfm.
3 Deder Felix, BauM.
4 Schmitt Aug., GZusp.
5 Niehm Ludw., Schneider.
6 Riß Wilh., Arbeiter.
H1 Huber Josef, DruckArb.
Winter Adam, Händler.
9. Stadtgemeinde Karlsruhe, Lagerplatz (Kohlen).
- 11.2 Maier Jul., F-SektBe.
- 1 Schlatterer Wilh., Näherin.
2 Klein Anna, Näherin.
13. *Billing & Zoller, A.-G.
- 1 Weidert Emil, Wäsche- u. Aus-
steuergeräth.
2 Fehner Fr., Tapetengeräth.
3 Jörger Anna, Handarbeits-
Lehrerin.
4 Wähl Franz, Redakteur.
5 Hartmann Heinz, DekorMal.
H2 Schmidt Josef, Arb.
3 Balhaus Georg, St-MwM.
4 Bender Joh., Hilfsarb.
- 15.3 Löhle Oskar, VerpBe-
amter
- 1 Weidert Emil, Kfm.
2 Föbeler Leob., StEinn. a.D.
3 Lufnagel Peter, Schlosser.
H1 Burth Lorenz, Tagl.
2 Reiblein Otto, Monteur.
3 Kasner Heinz, Tagl.
- 17.2 Wilker Karl, BäckerM.
- 1 Raible Mart., Fuhrm.
3 Kistan Leop., Konditor.
H1 Mispel Faber, Tagl.
2 Rinder Karl, Tagl.
19. *Emmerich Frdr., Kfm.
- 1 Südd. Kristall-Leuchter-Indu-
strie G. m. b. H.
2 König Karl, SchlosserFrau.
3 Ringwald Karl, KonditorM.
4 Uebelberger Karl, Schreiner.
Schöntag Leo, SchaffnerBe.

No. Linke Seite.

- 21.1 Roth Friedr., Schaffner-
Be.
- 2 Schmid Fritz, Wirt.
3 Lachenmeier Geachtel, Feizer-
Be.
H1 Kreichgauer Josef, KrabnenF.
2 Brecht Frz.
3 Ulmer Ernst.
4 Ulmer Hermann.
23. *Kopf Tina in Neuenrade
(Weiff.).
- 1 Maier Wilh., HausMwBe.
2 Nagel Karl, ZugF.
3 Bender Georg, WerkF. a. D.
4 Lehmann Wilh., Zimmerm.
- + Schützenst. +
- 25.1 Hafner Jak., Vofführ.
a. D.
- 2 Hof Wilh., Geschäftsführ.
3 Anazbel Karl, KfmBe.
4 Debbie Karl, EisenDr.
- 27.1 Gaiser Tob. alt, Masch-
Be.
- 2 Schnellbach Ril., D-VerwSekt.
3 Weisinger Heinz, KonditorM.
4 Seidinger Lukas, EisenD-
Schaffner.
29. *Wagenmann E., Priv-
Be.
- 1 Weiss Wilh., Rangierauff.
3 Wiedenborn Alb., EisenD-
Jungen.
4 Müller Wilh., Schriftfeger.
- 31.1 Wunsch Adolf, Schuhm-
MwBe.
- 2 Schlageter Josef, Kfm.
3 Kemmlein Ed., Werkfähr. a.
D.
Kern Otto, Buchbinder.
- 33.3 Avenmarg Gust., D-
WerkMwBe.
- 1 Horn Christ., Steuereinnehm.
a. D.
2 Schädel Jak., Mustf.
3 Weider Heinz, EisenZusp.
3 Avenmarg Gust., EisZugen.
- + Verdrst. +
35. *Schneyer Jak., Kfm.
- 1 Ottmann Elise, Damenhut-
Geschäft.
2 Sperber Karl, Gummi- und
Schuhwarenhaus.
3 Weichbrod Alb., Gießer.
4 Ludwig Otto, Reisender.
5 Trautmann Friedr., Wech.
H2 Lichtenwaller Marie, Arbeiterin.
3 Hausch Ernst, KupferSchmied.
4 Schwebert Aug., Schneider.
37. *Sandriker Ottomar,
PolZusp. in Lehr.
- 1 Weiß Anna, KfmBe.
2 Wähler Josef, Vofführer.
3 Scholl Jak., Priv.
4 Nagel Phil., Schreiner.

No. Linke Seite.

39. *Gefer Ant., RentamtM.
Erb.
- 1 Engels Kaspar Wilh.,
WerkF.
2 Hochschild Karl, Rangierauff.
3 Gefer Marie, Priv.
4 Hohmann Ernst, WerkM.
- 41.1 Dörs Leop., SchneidM.
- 1 Dörs Erich, Baumaterialien-
geschäft.
2 Buch Nachm., KfmBe.
3 Binz Karl, Geberbel.
4 Lauer Frz. Josef, Dekor-
Be.
4 Köhler Alb., SchlosserBe.
- 43.1 Bauer Karl Jr., St-
EinnBe.
- 2 Emendörfer Theod., Stat-
BorstBe.
3 Wöhringer Karl, EisenD-
Zusp.
3 Adler Theod., NachMBe.
4 Weisler Friedr., Schlosser.
45. *Fillingen Phil., Kfm-
Erben.
- 1 Fillingen Verta, ZigGeschäft.
2 Wolf Heinrich, MaschSchloss.
3 Hoffmann Elsa, Werkstätte
für Damenputz.
4 Hoffmann Georg, Kfm.
5 Eichen Phil., PrivBe.
3 Kott Georg, ZugF.
4 Barth Emil, EisenD-Sekt.
5 Benfeler Ludw., Kfm.
6 Damm Karl, MaschArb. a. D.
- + Luifenst. +
47. *Schneider Ludw., Jug.
in Hagenbach.
- 1 Danzeisen G. m. b. H.,
Hefstam-Verlag.
1 Schuler Heinz, Buchdrucker.
2 Geierber. d. Maschinisten
u. Feizer, GeschStelle Karls-
ruhe.
Verbandsbüro der Bauarbei-
ter (Bezirk).
Verband der Maler Deutsch-
lands, Fil. Karlsruhe.
Schneider Lorenz, Gasarb.
3 Bauhütten VerDrb. f. Ba-
den und die Pfalz.
Fehner Emil, WirtBe.
Reinmüller Joh., BauArb.
Verbandsbüro d. Bauarbeiter
(Gau).
4 Fleig Karl, Schriftfeger.
5 Seifermann Karl, DekorArb.
5 Bühler Rud., WirtBe.
6 Schweizer Karl, BadM.
H Linden Peter, Zigarrinfa-
briken.
- 49.3 Pittel Raf., SchuhMwBe.
- 1 Scheilhammer Josef, ZugMwBe.
2 Schade Hermann, KfmBe.
3 Herrmann Wilh., IngenBe.
4 Pittel Adolf.
5 Schindl Anna, Schneiderin.
5 Hummel G., KfmBe.
H2 Bollweiler Joh., Sattler.

Georg Fleischmann
 Augustastraße 9 • Telefon 2724.

Spezialgeschäft für Immobilien, Hypotheken
 und Finanzierungen. — Annahme von Haus-
 verwaltungen. — Handelsger. eingetr. Firma.

No. Linke Seite.

1. 1. 1. Himminger Jul., Lokführ. a. D.
 2. Lebensbedürfnisverein (Zil.)
 3. Holz Jol., ZugM. a. D.
 4. Doll Friedr., EisenDZusp.
 5. Hücher Jda., Filialleiterin.
 6. Gehl Alb., Lokfähr.
 7. Zedel Kurt., Sparlassen-Beamt.
 8. Wilmann Jul., EisenDZusp.
 9. Kauf Math., Lokfähr.
 10. 1. 1. 2. Sayer Georg, MetzgerM.
 11. Sayer Heinr., Metzger.
 12. Walter Jul., Kfm.
 13. Hoch Wilh., BäckerM.
 14. Schempf Friedr., Vikariegest.
 15. Reinherder Karl., Ökonomie-Geh. a. D.
 16. Müller Andr., BäckerMBe.
 17. Höppler Emil, Fabrikant.
 18. Chem. Fabrik Rosenbergl. u. Co.
 19. Rosenberg & Co., Karlsru. Eisen- u. Metallmanufaktur.
 20. Köhler u. Schwab, Fabr. chem. Dental-Artikel.
 21. Rembach Eugen, Kfm., Schuhfabrik.
 22. Walling Bernh., Priv.
 23. Benz Theod., EisenDZusp.
 24. Kirchner Wilh., GaragenM.
 25. Dittenhofer Luitp., Möbelschn.
 26. Dittenhofer Ldw., Sbligs-Wehlf.
 27. Dittenhofer Sof., Buchhalterin.
 28. Wmann Karl, Rang.
 29. Gärtner Ant., Kreis-Schulrat in Mosbach.
 30. Anselment Ludw., Lokfähr.
 31. Heller Emil, Lokfähr.
 32. Kettig Leonh., BahnMBe.
 33. Weibel Christl., Damenschneider.
 34. Hausbad Jul., Möbelfabrik- u. Kfnder.
 35. Meier Herm., BeschaffnerBe.
 36. Böckl Herm., Kfm.
 37. Herrmann Friedr., ZugM. a. D.
 38. Herrmann Anne, Redakteurin.
 39. Tröndle Jul., Kfnd.
 40. Dürr Karl, PrägeM.
 41. Steinel Jol., PostM. und Möbelbldg.
 42. Schneider Herm., Auto-Vertrieb und Reparatur-Werkstätte.
 43. Linder Wilh., Erzieherin in Chicago.
 44. Kothfried Karl, Stadtdiener.
 45. Jöhler Alois, Schlosser.
 46. Wiedenbach Jul., EisenDZusp.
 47. Zimmer Max, EisbetrVstf.
 48. Eberl Adolf, Priv.
 49. Martin Joh., Maler.

No. Linke Seite.

67. 1. Rehl Aug., Metzger.
 2. Endisch Guido, Gerber.
 3. Kirchner Wilh., SattlerM.
 4. Willinger Andr., BäckerMBe.
 69. *Brauerei Schrempf-Brink.
 1. Birisch, z. Alpenhorn.
 2. Ernst Alb., TapezierM.
 3. Kühn Gustaf, Kfnd. u. Sefr.
 4. Nagel Joh., Metzger u. Wirt.
 5. Häfner Leonh., DR-Schaffner a. D.
 6. Niebl Hans, Gewerksch-Beamt.
 7. Gramlich Jol., Radier.
 73. *Stauffer Balthar, Mechaniker in Basel.
 1. Koblmann Emil, Maurer.
 2. Philippson J. Gg., BetrKtr.
 3. Müller Ad., EisenDZusp.
 4. Rud Ad., Heizer.
 75. 1. Zimpfer Ernst, BäckerM.
 2. Karcher Joh., WerkM.
 3. Sauer Otto, VermZusp.
 4. Franz Emma, Wstf.
 5. Trautwein Friedr., Schriftfeger.
 6. Reichiger Franz, MaschM.
 7. Würster Friedr., WerkM.
 77. *Mieter- und Bauverein.
 1. Bau Bal., Lokfähr.
 2. Köhler Konr., EisenDZusp.
 3. Durr Ludw., Lokfähr.
 4. Frey Karl, SchlosserBe.
 5. Eger Wilh., WerkstWstf.
 6. Frey Ludw., Tapezier.
 7. Köhler Wilh., EisDZusp.
 8. Weingartner Kader, Radier.
 79. *Mieter- und Bauverein.
 1. Reinmuth Gg., Lokfähr.
 2. Reuter Christl., ZugRevisor.
 3. Dambach Karl, Kalkulator.
 4. Strobel Jol., Lehrer.
 5. Haber Karl, Aufseher.
 6. Miffelbed Herm., Revisor a. D.
 7. Steinbrunn Herm., EisenDZusp.
 8. Bernikel Theod., BetrSefrBe.
 + Winterst. +
 Rechte Seite.
 2. 1. Nieger Gottlob, BäckerM.
 2. Mayer Franz, techn. EisenDZusp.
 3. Erdel Joh., Schweifer.
 4. Schaller Phil., SchreinerM.
 5. Fran.
 H2. Sunzinger Emil, SchneiderBe.
 3. Gilling Max, MaurerBe.
 4. Kobl Karl, Heizer.
 4. *Ettlinger Alfr., Kfm. u. z. Ettlinger Hugo, Kfm.
 1. Ettlinger Alfr., Hüte- und Fellbldg.
 2. Eberl Karl Heinr., Küfer.
 3. Schneider Mart., LagerM.
 4. Meier Rob., Schlosser.
 + Schützenst. +

No. Rechte Seite.

- H1. Red. Wilh., Brunnenbau (Werkst.)
 1. Weidner Ludw., Farben- und Lackbldg.
 2. Pfessinger Jol., Fuhrmann.
 3. Weber Karl, Maler.
 4. Hüger Joh., Glasschleifer.
 5. Wächter Wilh., We.
 6. 2. Hauenstein Wilh., techn. DZusp.
 1. Rometsch Christl., SchuhmacherM.
 2. Wery Karl, Kupferschmied.
 3. Frey Joh., MalerM. und WirtBe.
 8. 3. Frey Joh., MalerM. und WirtBe.
 1. Birisch, z. d. sieben Schwaben.
 2. Karlsruher Kohlenhandelsge-sellschaft m. b. H.
 3. Wiedenmann Jol., Schlosser.
 4. Schüle Friedr., Schattafestwarter.
 10. *Knauer Karl, Professor in Waldshut.
 1. Dämmig Aug., GlaserBe.
 2. Reiss Bal., Vertreter.
 3. Vogel Franz, SchmiedBe.
 4. Thomas Math., Arb.
 5. Bischof Ambros, Wagenf.
 6. Rodrian Rud., Stadttagl.
 H1. Rembruster Emil, Holzbohlen-M.
 1. Wilh. Karl, SchreinerBe.
 2. Wolf Wilh., Krankenw.
 3. Schneider Friedr., Stadttagl.
 4. Stemmle Jol., Friseur; Frau Plumengesch.
 5. Soltermann Jol., WerkMBe.
 6. Scherffling Ferd., Priv.
 12. Arbeiterbildungsverein, Karlsruhe.
 1. Aulhanel Franz jr., Fabrikant.
 2. Auerbach Emil, Lehrer a. D.
 3. Müller Eug., Hilfsverf.
 4. Preuß Rud., Redakteur.
 H3. Bollweiler Jul., MontZusp.
 14. 2. Arbeiter-Bildungsverein.
 1. Birisch, z. Wilhelmsgarten.
 2. Gutkunst Karl, Wirt.
 3. Malmshaimer Wilh., Schuhm. u. HausM.
 4. Schmittederl Art., Stb-Beamt.
 16. 1. Barth Wilh., MetzgerM.
 2. Auerbacher Isal, Kfm.
 3. Kronenweil Ludw., Fahrrad-bldgBe.
 18. *Schnepp Jul., Kfm. u. Kaiser Hans, Apotheker, Dipl.-Ing.
 1. Jörg Karl, Finanzbeamter.
 2. Schnepp Mathilde, RevidBe.
 20. 1. Mayer Wilh., Drogist.
 1. Mayer Otto, Drogerie.
 2. Laiz Jol., EisenDZusp.
 3. Stotzer Otto, BauZusp.
 4. Mayer Herm., VermDZusp-Be.
 5. Trautmann Ferd., EisenDZusp.
 6. Krimmel Sch., Lokfähr.
 7. Schumm Alf., HallenM.
 + Schützenst. +

Wilhelm Braunnagel Spezialhaus für Baumwollstoffe Herrenstraße 7 ::: Fernsprecher 2827

Paul Drollinger Nahrungsmittelfabrik Sofienstraße 117 a Fernsprecher 3753 Spezialfabrikation: Feinste Eierteigwaren

Hoepfner = Bräu — Das Qualitätsbier

- No. Rechte Seite.
22. *Brauerei Schrempf-Prinz.
1 Gast. z. Bahrischen Hof. Bartholmä Leo, Wirt.
2 Haus Karl Aug., DtlSctz. a. D.
3 Puhl Karl, Tapziergefch. Scheidegg Georg, Kfm.
- 24.1 Beck Karl, GDSchaffner.
2 Weiß Wilh., Lokführ.
3 Vogel Engelm., Schreiner.
H1 Meier Ferd., Arb.
3 Lörcher Lor., SchuhmBe. Zahn Christ., PolWM.
- 26.2 Föhner Ludw., Kanzleirat a. D.
1 Braun Adam, DAmtsgeh.
3 Reiser Bernhard, SchneiderM.
H1 Schweigert Karl, Rader.
2 Eberhardt Alois, Schuhm-Be. Schuhmacher Emil, städt. Arb.
- 28.1 Pfeiffener Georg, MetzgerM.
2 Bachmann Friedr., Kupfer-Schmied.
Weber Hans, Metalldrüher.
3 Ottmann Elise, Damen-Gut-Geschäft.
Sohn Franz, MaschArb.
4 Darstein Ad., Kaffeegebr.-Kösterei.
Koller Jak., Stadttagl.
- 30.1 Ballweg Leo und Carter Theo, Lederhändler.
1 Stoll Friedr., Kfm. Frau Konfittürengesch.
2 Stoll Friedr., Kfm.
Wals Gust., LokSeizer.
3 Diehl Karl, Blechner u. In-stall.
4 Jenger Aug., Schlosser.
H1 Kother Ad., Buchbinderei.
32. *Ludwig Jak., MetzgerM.
1 Brunner Wilh., KottenM.
2 Lehner Max, Kfm.
3 Geppert Franz, SchreinerBe.
Geppert Herm., Handelsvertz.
4 Heß Friedr., SchreinerBe.
- 34.2 Ludwig Jak., MetzgerM.
1 Wendel Karl, Zigarrengesch.
3 Puhlinger Ant., Vertreter.
Hoferer Georg, LokSeizer.
4 Finkbeiner Franz, LadeM.
Staegemann Max, Direktor.
Steiner Heinz., Generalvertz.
5 Seibold Joh., Bahnbedient.
Wolf Heinz., MaschArb.
+ Werderst. +
36. *Daniel Max, Kfm.
1 Polizeistation VII.
— Feuermelder —
2 Daniels Konfektionshaus.
3 Hessel Joh., WertMBe.
Schulz Wilh., BremserBe.
4 Frank Math., StadttaglBe.
Klohe Adolf, EisenbJng.
Müller Karl, ResLokführ.

- No. Rechte Seite.
- H1 Bittelbrunn Franz, Schlosser.
Ruth Karl, Glaser.
2 Sardaer Wend., MaschArb.
3 Eberhard Jos., Schlosser.
Kloeden Heinz., KüferBe.
4 Müller Jos., Rader.
38. *Schiler Alb., Kfm.
1 Prohammer Christ., Schuhm-M.
2 Serdt Ferd., MaschJusp.
3 Krämer Dr. Friedr., Lehr-Amtsklesfor.
Krämer Marie, WBeitrAssin.
Krämer Hildeg., LelegerBe.
4 Rieger Christ., Schreiner.
40. Böhlt zu Luisenstr. 31.
+ Luffent. +
42. *Abrecht Friedr., Verw-Jusp. in Nehl.
1 Rubbert Ant., Friseur.
2 Schaible Karl, PostSctz.
Schaible Karl jr., Kfm.
3 Herrmann Friedr., Schrift-seher.
3 Koch Paul, MaschSeber.
4 Bischof Elise, Vorkleberin.
- 44.1 Geiger Emil, Friseur.
2 Gönner Adolf, DRLehrer a. D.
Kober Otto, Kfm.
Ulmer Hans, staatl. Konz. Buchmacher.
Späth Katharina Frau, Prib.
H1 Hammerer Alb., StadtArb.
2 Beder Heinz., StbWf.
- 46.1 Dewald Jak., Prib.
2 Reibel Friedr., Korrektor.
Seizer Karl, BanBeamter.
3 Scherer Wilh., SchaffnerBe.
4 Mad Ad., KfmBe.
- 48.2 Schneider Augustin, SchuhmM.
1 Schäfer Franz, BanBeamter.
3 Kunz Sebast., WertMBe.
4 Kiefer Jul., StandesbamtBe.
- 50.2 Brenneis Jul., StBetr.-Sctz. (Frau).
1 Reiter Franz Ader, BetrAssi. a. D.
3 Bipse Theob., WertJusp.
4 Benz Jos. LokführBe.
- H1 Rinschler Otto, HArbBe.
Zugelder Franz, BahnArb.
- 52/54. *Walder Otto, Zim-merM.
1 Wolf Ludwig, Schmied.
2 Ueber Ad., EisenbDSebr.
Walder J., ZimmerMBe.
3 Fimm Ernst, DSebr.
Wolf Herm., MöbelTapezier.
4 Braun Karl, WertM.
Kreyler Karl, VerwSctz.
5 Leicht Georg, Kondulteur.
- 56.2 Kreis Karl, Althändler.
2 Eisele Andr., Zugführer.
Seeger Aug., Pflst. a. D.
3 Sey Johs., Kfm.
Mühlich Friedr., Kfm.
4 Breising Anna Be.
Kolb Karl, Schlosser.
Schuster Konr., GDSchaffner.

- No. Rechte Seite.
- H1 Henn Arthur, Friseur.
Schölze Rud., Fabrikarb.
Kellermann Konr., Lichtpauser.
2 Lang Otto, Feinmechaniker.
- 58.1 Gundlach Konr., KfmBe.
1 Haupt Hans, Kfm.
2 Moritz Karl, WertM.
3 Hennrich Leop., NebisarBe.
4 Beller Ernst, Lechn. Eisenb-DSebr.
5 Frant Heinz., Aorbmacher.
- 60.1 Beck Jos., Gärtnerseif.
2 Ganz Heinz., DSebr.
3 Beuchert Franz, KchMatBe.
Seuberggr. Frieda, KkLeiterin.
4 Reichert Friedr., MinDRed. Rat.
- 62.3 Allgeyer Sch., DkchMat a. D.
1 Brent Friedr., Lehrer.
Gorenflo Max, Zugführer.
2 Allgeyer Jos., Architekt u. Kunstgew. Zeichner.
Beder Friedr., EisenbJusp.
3 Krieg Geschw., GeschGehb.
4 Beller Sch., EisenbJng.
Kolb Rud., KfmBe.
- 64.1 Greiser Wilh., BäderM. (Frau).
2 Soll Max, EisenbahnSctz.
Kunz Aug., DSechaffner.
3 Benz Heinz., ZugM. a. D.
Greiser Friedr., DSechaffner.
Weingart Lina, TelJusp. a. D. (Frau).
4 Brogle Jos., ZugM. a. D.
Brogle Emil, techn. GDSctz.
Eitel Ed., SchreinerBe.
- 66.3 Ehrler Mich., RechnSctz.
1 Argast Karl, Schlosser.
Wiedermann Karl, Lokführ.
2 Goffner Herm., DSebrBe.
Kohweg Karl, Zugführer.
3 Weber Math., Schmied.
4 Grünwedel Ludw., Rang.
Seß Franz, RangKass.
+ Augartenst. +
- 68.2 Schtle Karl, Schreiner.
1 Welschner Wilh., Bahnsteig-Kloffner.
Weisshaupt Karl, Schreiner.
2 Rüdert Andr., EisenbSctzBe.
3 Bessenmaier Otto, Van-bevollm.
Graf Fritz, FriseurBe.
4 Moser Aug., EisenbSchaffner.
Rödel Adam, DAmtsgeh.
- 70.3 Wender Karl, Schlosser; Frau Hebamme.
1 Wender Franz, FriseurM.
Rödel & Co., G. m. b. H. elektrotechn. Gesch.
2 Wender Wilh., Kfm.
Fritz Ludw., EisenbJusp.
3 Förderer Aug., techn. Eisenb-DSebr.
4 Bauer Jos., techn. Eisenb-Jusp.
Wartmann Ant., DSechaffner.
H2 Gegenheimer Sch., Schuh-warenGroßhdlg.

Franz Haniel & Cie. G. m. b. H.
Kaiserstraße 231 Fernruf 4855, 4856



Stickstoffdünger, Kallsalze, Phosphorsäure-Dünger, Düngerkalk
— Groß- und Kleinverkauf —

Rechte Seite.

- 72.2 Winkel Sch., SchlosserM. (Frau).
 2 Hammerle Joh., Vofsführ. a. D.
 3 Fischer Hans, Ingen.
 4 Wöringer, Gust., Zugführer.
 5 Kauf Karl, StaatsSchM.
 6 Grünwald Wilh., Schlosser.
 7 Kern Heinr., Buchbinder.
 8 Stenewald Karl, Vofsf. a. D.
 9 Franz Joh., DMasch.
 10 Bauer Aug., LadeM. a. D.
 11 Ehemann Karl, Vofsführ.
 12 Rinnad Fritz, EisenbVetrDir.
 13 Kraunig Arno, BezDir.
 14 Köpfer Alois, Zugführer.
 15 Rohm Eug., Rfm.
 16 Hellgrebe Rich., Vofsekr.
 17 Scherdt Gottl., BerwZusp. u. Stadtrat.
 18 Dör Sugo, Cetr.
 19 Schlemmer Alb., VofsführWe.
 20 Weis Hans, Baubeamter.
 21 Weis Herm., RfmWe.
 22 Hänglinger Aug., EisenbZng.
 23 Sell Jos., BerwZusp.
 + Winterst. +

Winkelmann-Straße.

Grundplan E. 14. PW Wilhelm-
 Nr. 36. FM Rankst. 20a.
 Johann Joachim
 Winkelmann, Archäolog,
 geb. 1717, gest. 1768.
 ruht an der Luisenstraße und
 endigt in der Wiesenstraße.
 (Noch nicht hergestellt.)

Winkelried-Straße.

(Grünwinkel)
 Grundplan D. 5. PW Hardst. 5.
 FM Gerberst. 5.
 verbindet die Gärten mit der
 Sinnerstraße.

Linke Seite.

- 12 Eidler Heinr., Priv.
 13 Dreier Wilh., MontageM.
 14 Engelhart Rob., BrauführWe
 15 Witz Robert, Schreiner.
 16 Doh Wilh., MonteurWe.
 17 Sauter Karl, KellerM.
 18 Schwarzenberger Herm., Ex-
 pedient.

Winter-Straße.

Grundplan F. 12. 13. PW Wi-
 lhelm. 36. FM Winterst. 52 und
 Etkingerst. 43.
 Ludwig Georg Winter,
 badischer Staatsminister,
 geb. 1778, gest. 1839.
 ruht zwischen Nr. 31 und 33
 der Etkingerstraße und endigt
 in der Schlosserstraße.

Linke Seite.

- 7.2 Jling Ad., SchlosserM.
 1 Blattmann StefanWe, Dekt-
 latGesch.
 2 Biernelas Georg, Hoteldn.
 3 Baumgärtner Emil, Reichs-
 bahnBed.
 4 Jling Arthur, Rfm.
 5 Groß Jos., PoWachtMWe.
 6 Hoffsch Alb., Wagenluff.
 7 Bernauer Heinr., Stereo-
 thepurr.
 8 Böffert Rob., Schaffner.
 9 Linder Karl, TapezierWerkM.
 9.2 Komader Wilh., Eisen-
 bahnzusp.
 1 Wagner Jos., EisenbSchaff-
 ner.
 3 Gutmann Christ., Wagen-
 Kusseber.
 4 Keller Gustav, Architekt.
 5 Ellnach Fra. Jos., NachkMWe.
 6 Walter Otto, BezVertreter.

+ Wilhelmt. +

- 15.2 Feixhohl Gust., Rech-
 mungsrat.
 1 Borneis Heinr., EisenbZusp.
 2 Klüber Karl, BauM.
 3 Bauer Pius, Feizer.
 4 Bauer Florian, Schreiner.
 5 Walter Ernst, Maler.

17.1 Stadelhofer Friedr.,
 SchreinerM.

- 2 Lehmann Aug., SchneiderM.
 3 Stäffler Heinr., Geschführer.
 4 Bruch Eug., Buchhalter.
 5 Kaufmann Jos., BauM. a. D.
 6 Verberich Leo, Dentist.
 7 Rinlin Wilh., Schaffner
 a. D.
 8 Kreisel Wilh., DMonteur.
 H1 Debatin Friedr., former.
 Stadelhofer Friedr., Schrei-
 nerei (Berstatt).
 2 Blatter Gottb., Bahnarb.
 3 Müller Heinrich, Drechsler.
 4 Schneider Bernh., Bahnarb-
 We.
 5 Strider Jos., BlechenerWe.
 6 Jörgler Friedr., Schlosser.
 7 Schneider Wilh., RangierM.

19.2 Nügner Heinr., Priv.

- 1 Geng Herm., Rfm.
 2 Zarnisow Herm., Friseur.
 3 Birkscht Karl, Schreiner.
 4 Zimmerer Christ., EDZng.
 a. D.
 5 Friedlein Heinr., ZugM.
 6 Kraus Karl, Beamter.
 7 Kraus Wilh., Pianist und
 Lehrer.
 8 Seehofer Amalie, Kontoristin.

21. *Stauder Georg, Maschin.
 in Gondregange (Lothr.).

- 1 Maier Heinrich, Rfm.
 2 Barth Konrad, Amtsgeh. a. D.
 3 Mieth Alb., Schaffner.
 4 Gerstenäder Joh., Wirt a. D.
 5 Hog Stephan, ResVofsführer.

No. Linke Seite.

- 4 Birth Alb., Zimmerm.
 5 Goll Karl, EisenbVetrMst.
 6 Bechtel Alf., Rangierluff.
 7 Müller Otto, Mechan.
 H1 Just Simon, Blecherei.
 2 Doermann Friedr., Dkellner.
 3 Nees Herm., Schaffner.
 4 Stumpf Wilh., Schumacher.
 5 Harcher Christ., Schlosser.
 6 Hauser Stef., EisSchaffner.
 7 Huber Otto, Bahnarb.
 8 Vogel Moritz, Milchhdl.

23. *Zeutler Friedrich in
 Ohrnberg (Wttbg.).

- 1 Schreber Karl, Gemüße- u.
 Lebensmittelgesch.
 2 Sader Wilh., EisenbSchaff-
 ner a. D.
 3 Maag Jas., Zugf.
 4 Sader Friedr., Vofsführer.
 5 Mengesdorf Abrab., Zugf.
 6 Raubacher Leop., Cetr.
 7 Uhl Ferd., AufscherWe.
 8 Uhl Theod., Schriftfeger.
 9 Widert Marie, Priv.
 10 Ott Eug., DMitsdn.
 11 Rapp Lamp., StadtArbeiter.
 12 Rapp Frieda, We.
 H1 Henninger Mich., PolBeamter.
 2 Schütz Phil., Rangierer.
 3 Heilert Karl, Arbeiter.
 4 Egle Karl, Maler.
 5 Frank Karl, BorArb.
 6 Alvenz Fritz, Schleifer.
 7 Grether Heinr., LadeM.
 8 Schmidt Phil., SteuerMst.
 9 Maurer Otto, Schlosser.

25.1 Kieffer Joh., Rfm.

- 2 Barth Otto, ZugMWe.
 3 Schmitt Karl, ResVofsführ.
 4 Weis Herm., BerwVorst.
 5 Uhlstetter Jos., Schaffner.
 6 Schweibhard Emil, Ingen.
 7 Scheuermann Jos., Rangie-
 rer.
 H1 Schiel Otto, Kupferschmied.
 2 Schilling Karl, Milchhdl.
 3 Krause Heinr., Ofensefer.
 4 Geisermann Emil, FärberWe.
 5 Dertwig Ad., Schneider.
 6 Schneider Jos., Rang.

27.3 Arras Jakob, EisenbD,
 Cetr. a. D. (Frau).

- 1 Roth Rud., EZusp.
 2 Heilmann Jos., PostCetr.
 3 Storz Jos., Wagenluff.
 4 Müller Osw., EisenbSchaff-
 ner.
 5 Hänsle Theod., Schaffner.
 6 Köppl Faber, VofsführWe.
 7 Urtmann Emil, MalerM.
 8 Rapp Wilh., Glasmaler.
 H1 Müller Ludw., Machn., Fahr-
 räder u. Reparaturwerk-
 stätte.
 2 Schäfer Friedr., Zimmermann-
 We.
 3 Goldberger Josua, Rfm.
 4 Atefer Emil, ResVofseizer.
 5 Dalerner Karl, MetallSchleifer
 6 Paul Max, Konditor.

Weber & Albrecht Ruppenerstraße 54
 Fernsprecher 3305
 Pfälzer-, Rhein- und Südkweine

Landesbank für Haus- u. Grundbesitz e.G.m.b.H. Übernahme von Haus- Kaiserallee 4
 verwaltungen. Telefon 5846
 Bank und Sparkasse des organisierten Grund- und Hausbesitzes.

No. Linke Seite.

29. Genossenschaft der barmh. Schwestern v. hl. Franziskus in Gengenbach (St. Josephshaus).

Schwester M. Adelgunde Oberin.

Boullanger Aug., OMatWe.

Dietsche Faber, PrivWe.

Dreh Max, TSehrWe.

Ebi Theod., PrivWe.

Engler Jos., SchuhMWe.

Goos Ludw., ProfessorWe.

Goller Lioba, Färforgerin.

Hummelshaus Alfr., Stat-
BerwWe.

Köhling Max, BahnmeisterWe.

Mittel Dr. Aug., SemDirWe.

Rahn Georg, AUFFWe.

Räber Georg, LehrerWe.

Mey Joh., NotarFran.

Wienzer Friedr., FabrikantWe.

Polysa Oswald, Hauptkassier-
We.

Rath Luise, Sekretärin.

Schneider Karl, ZugMWe.

Stätlin Maria, Polizeiaffin-
stentlin

Steinmetz Bapt., LehrerWe.

Völter Karl, RechMatWe.

+ Marienst. +

35. *Geiger Emil, EisenbZusp.

1 Locher Joh., SchuhMWe.

Daniel Simon, Metzger.

2 Groggia Jos., We.

Seier Peter, DZugSch.

Kober Verth., RangAuff.

3 Fridlin Ernst, Vofführer.

Kennigott Friedr., Küchen-
meister.

4 Armbruster Jul., Buchdrucker.

Engler Ludw., Vofführ.

5 Förter Aug., Schlosser.

Wiegale Norbert, BahnArb.

H1 Horowitz Sch., Buchhalter.

Kunz Josef, StädtArb.

2 Barth Herm., EisenbBetrAuff.

Bender Greg., Werkf.

3 Veder Karl, Vofführ.

Reinhold Jul., KfmWe.

4 Schaal Gustav, Gießer.

Schott Herm., Reisender.

37. *Brauereigej. borm. S.
Moninger, N.G.

1 Birtsch, s. Köhlen Grund.

Walt Wilh., MetzgerM. und
Wirt.

2 Doll Jos., VofführWe.

3 Bernauer Heint., Wagner.

Wittmeier Christof, Vofführ.

4 Brunn Julius, DSchaffner.

Kraus Jos., Maler.

5 Bah Heint., Zugabfertiger.

Schweinfurth Phil., Schreiner.

39.2 Rendly Alfr., LadtierM.

1 Lebensbedürfnisverein (Zil.).

2 Hidel Emilie, Ladenhalterin.

3 Nagel Jul., Monteur.

4 Benz Jos., BahnArb.

Vetter Jos., EisenbSchaffn.

Stähle Jos., RangAuffseher.

5 Anopf Jos., Fadrikarb.

Schumacher Moritz, Bahnarb.

H1 Rendly Alfr., Auto- und
Wagenladiererei.

Telefon Nr. 1987
 Grabdenkmäler
 Karl Wilhelmstraße Nr. 90
 (am Endpunkt der Straßenbahn)
 Carl Westermann,

No. Linke Seite.

41.2 Nunn Jaf. alt, Schnei-
derM.

1 Benning Hans, Zigarrengesch.

2 Nunn Theod., Kfm.

3 Prox Ottilie, Verkäuferin.

4 Hörner Friedr., Vofführer.

5 Nieß Hans, Kellner.

43.3 Nuerbacher Siegf., Kfm.
in Rippenheim.

1 Schulz Georg, Wagenrevident
a. D.

2 Solaknecht Franz, Schneider-
We.

Richter Gust., KanzleiSehr.

3. D.

4 Schaper Wilh., DSeisenSehr.

5 Sonntag Emilie, Privat.

45. *Casparh Wilh., DZungen,
Frau in Durlach.

1 Anlemer Friedr., Kfm.

Romeis Karl, Werkstättenvorst.

a. D.

2 Maß Otto, Techniker.

Morlock Uslette, Näherin.

Schantel Adam, Pauskontroll.

a. D.

3 Rubin Friedr., Vofführ. a.D.

Maurer Karl, DLehrer.

4 Müller Theod., WagenM. a.
D.

Nonnenmacher Ida, Bankbe-
amtin.

5 Baier Joh. Ernst, Maschinist.

Gahner Otto, Bahnarb.

Keller Karl, Bahnarb.

47. *Beilstein Luise in Cour-
celles.

1 Siebler Emil, MaschArb.

2 Knupfer Rud., RechMat a. D.

3 Scheber Euseb., DSehr.

4 Stern Wilhelm, DBauzeichner
a. D.

Schäfer Wilh., Schreiner.

49.1 Franz Ludw., Zugf.

2 Bruch Leop., GerDberw.

3 Lavo Friedr., RZusp.

Simon Urban, BerwZusp.

4 Ehrenfried Heint., Rangleidn
We.

Ehrenfried Rob., Gewerbe-
DSehr.

5 Obert Jos., DruckereiArb.

51. *Morlock Friedr., ZM.
a. D.

1 Herr Otto, RZusp.

1 Kupferer Christ., We.

Kraft Ed., Hilfsarb.

2 Woier Friedr., BerwAuff.

Rahl Georg, MinistDRachMat.

3 Verberich Aug., Lehrer a.D.

Weiß Gottl., Schaffner.

4 Herzog Ludw., Pflst.

Stoeger Herm., Reichsbank-
DZusp.

Rechte Seite.

2. *Hedmann Heint., DLeh-
rerWe.

4. *Dieffenthaler Jos. in
Detroit.

1 Dietsche Bernh., Kfm.

No. Rechte Seite.

2 Schneider Joh., DPolstbett.

3 Dietsche Ludw., Kfm.

Götte Dst., Kfm.

Leubner Ed., RechMat.

4 Weiswanger Karl, Kfm.

Sepprecht Albertine, Näherin.

5 Heimberger Ph., Prof.

Stoffel Adolf, Schaffner.

6. *Wauze Paul, DZungen.

1 Meindienst Karl, KfmWe.

2 Galter Ant., KaminfegerM.

3 Neuhäuser Karl, Polurist.

4 Bell Wilh., MinistDRachMat.

5 Tritschler Karl, Journierfäher.

8. *Meyer Fritz, ApothelWe.
in Pottensstein (Ober-
franken).

1 Ell Wehard, WeichenbWe.

Fetterer Ant., EMpfl.

2 Lang Jos., Vofführ.

Stähle Aug., BerwM.

Stähle Emil, EisenbSehr.

3 Kober Wilh., DRechMat a. D.

Kies Herm., Schaffner.

4 Keller Aug., Vofführ.

Hoffmann Ludw., Schlosser.

Köchl Karl, EisTechner a. D.

5 Barth Wend., SchachtM.

Pfeil Emil, Kfm.

16.4 Gluche Max, DSehr.

1 Köpfin Friedr., WerkM.

2 Gabel Eug., WerkM.

3 Reisch Aug., DSchaffner.

5 Jetter Jaf., Dreher.

18.1 Kuppler Karl, KfmWe.,
Kolonialwhdlg.

1 Ederle Karl, Zungen.

2 Miffelwitz Alb., WerkM.

Hadmayer Jaf., KanzleiSehr-
We.

3 Weierle Ferd., DStellner.

Schulz Andr., Zugf. a. D.

4 Leng Friedr., DSehr.

Jeweifel Karl, SchreinerWe.

5 Hiffeld Karl, FuhrunterM.

Nonnenmacher Alb., Schreiner.
We.

+ Wilhelmt. +

20. *Dierle Dr. Peter, Syndi-
kus.

1 Gasthaus zur Schweiz.

2 Benn Jul., Kfm.

Weber Aug., Gastwirt.

3 Rind Jos., Vofführer.

Stern Jos., Vofführer.

4 Kimmich Aug., WerkM.

Stein Herm., Buchdrucker.

5 Friederich Karl, Eisbühr.

Reber Theod., Monteur.

22.2 Emmerich Heint., Prof
u. *Waly Adolf, Kfm.

1 Bossert Wilh., Kfm.

Mog Wilh., BäderM.

Seiter Ludw., Schlosser.

3 Bichsel Wilh., Kfm.

4 Baur Joh., BerwDZusp.

5 Zimmerer Otto, KüchenChef.

Georg Fleischmann
 Augustastraße 9 • Telefon 2724.

Immobilien, Hypotheken und Finanzierungen.
 Vermittlung von Geschäftsräumen u. Geschäften
 aller Art.

No. Rechte Seite.

32. *Mieter- u. Bauberein.
1 Gähner Aug., Beschaffner.
2 Maier Friedr., Profurist.
3 Frau Anna, GÄstln.
4 Frau Maier, GÄstln. a. D.
5 Maier Jean, Reisender.
6 Schäfer Jos., Buchhalter.
7 Melmann Joh., EDZusp.
8 Maier Friedr., Schreiber.
9 Maier Otto, Kfm.

31. *Mieter- u. Bauberein.

1 Keumann Johs., Reichsbank-
prakt.
2 Siebitt Frz., Geschäftsführer.
3 Barth Dsk., VerwDSehr.
4 Mann Wilh., RangAufs.
5 Haber Bnz., EDSehr.
6 Ohlmann Jaf., HölzVertr.
7 Frank Franz, Bankbeamter.
8 Schumacher Alb., RevDZusp.-
Be.

30. *Mieter- u. Bauberein.

1 Wolf Friedr., EisWstf.
2 Ham Adolf, Buchhalter.
3 Feder Heint., Bankbeamt.
4 Schneyf Herm., StaatssechM.
5 Maier Karl, WertM. a. D.
6 Schuler Karl, Lehrer.
7 Holz Alb., VerwZusp.
8 Hirtel Adolf, Beschaffner.

29. *Mieter- u. Bauberein.

1 Hüne Friz, Bürovorst.
2 Rader Karl, Maschinist.
3 Martini Franz, AufwBe.
4 Benz Dsk., MalerM.
5 Conrad Felix, Gesckf.
6 Maier Karl, Schlosser.
7 Bus Franz, Zugf.
8 Metz Wilh., KrimSehr.
9 Strider Wilh., Tischneider.

28. *Koch Wilh., BäckerM.

1 Lamprecht & Fiebig, Kondito-
rei, Bad- u. Zuckerverwe-
schäftl.
2 Fiebig Max Frau, Geschäftsb.
3 Schulzu Nit., SchuhmGesch.
4 Wimbötel Karl, Reifkoffführ.
5 Renner Jos., Lokführer.
6 Dammert Karl, Lagerarbeiter.
7 Berger Mart., MaschArb.
8 Häbler Leo, EDSchaffner.
9 Faller Friedr., Monteur.
10 Hübel Will., Elektromont.
11 Lamprecht & Fiebig, (Be-
triebssäume).

27. Müller Wilh., Schaffner a. D.

1 Maier Franz, MetzgerM.
2 Ziele Rich., WertM.
3 Bender Jos., Zugf.
4 Kraft Phil., Wagner.
5 Frau Aug., Beschaffner.
6 Gamber Gregor, ZugM. a. D.
7 Graf Karl, Fräser.
8 Mad Melch., MagArb.
9 Hübler Ludw., Kassendn.

26. Hübler Ludw., Kassendn.

1 Feg Emil, Beschaffner.
2 Wenzel Jos., Lokführ.
3 Wille Karl, Amtsgeb.
4 Schäfer Jos., EDSchaffner.
5 Joller Bernh., WagM.
6 Kirchhofer Friedr., Zug.
7 Belten Ab., BahnArb.
8 Hofl Andr., MälzerBe.
9 Goh Kalpar, MaschArb.

No. Rechte Seite.

34. *Schiffhauer Afr., Steuer-
Zusp. (Frau).

1 Pfannkuch & Co., Kolonialw.
Fischer Peter, Kfm.
2 Bubmann Jos., WertMBe.
3 Schöndelmeier Aug., Eisen-
Zusp.
4 Fröhlich Herm., StatVorst.
a. D.
5 Winterhalder Heint., Eisen-
Sehr.
6 Fichtner Jaf., Lokführer.
7 Giezler Jos., Zugf. a. D.
8 Kraus Heint., Schaffner.
9 Reff Christ., Be.
10 Reff Gottfrb., Zeichner.
11 Thummla Ant., Expediteur.

+ Marienst. +

36. *Kundel Jaf., Direktor
(Frau).

1 Fischer Karl, EisBeschaffner.
2 Schmidt Karl, Kolonialwaren-
handlung.
3 Goll Karl, EisSehr. a. D.
4 Straub Herm., Zusp.
5 Blech Karl, VerwDZusp.
6 Schadt Georg jr., Schneider.
7 Krauß Heint., Schneider.
8 Maier Herm., Seizer.
9 Riegel Oswald, Kfm.
10 Keller Karl, Schlosser.
11 Pfeil Karl, Schreiner.

38.1 Glunk Wilh., Lokführ.

1 Dürr Joh., StellwM.
2 Pfau Emilie, Musiklehrerin.
3 Brauch Julius, LokSeizer.
4 Hügel Heint., Reifkoff.
5 Ziegler Peter, Zugf.
6 Bühliger Karl, Arb.
7 Stang Josef, Sattler.
8 Schiller Alb., Schuhm.

40.1 Happle Rud. (Frau) und
Föllner, Autohalter.

2 Siby Gust., Maschinist.
3 Müller Wendelin, ZugM.
4 Knapp Karl, EisenZusp.
5 Weber Otto, Rang.
6 Bausch Ludw., Dsenbauer.
7 Kuch Ernst, Schleifer.
8 Weber Jos., EisBeschaffner
a. D.

42.2 Wolf Ant., VerwSehrBe.
u. Kinder.

1 Finklerle Ant., We.: Zigarren
und Schreibwaren.
2 Schubmacher Karl, ForstWart-
Be.
3 Böhlinger Ludw., Maurer.
4 Heider Friedr., Reifkoffführ-
Be.
5 Schrimpf Jos., HallenMBe.
6 Meier Jos., RangierAufs.
7 Straub Joh., EDSehr.
8 Glodner Sam., SchlosserBe.
9 Kaiser Max, WagMBe.
10 Kasper W., Reifkoffführer.
11 Ruder Friedr., MaschFormen-
Be.

2. Behler Franz, SchuhmM.

1 Hübel Heint., Tierwärtler.
2 Werner Heint., Seizer.
3 Schmitt Phil., Zugf.
4 Fritz Karl, HArb.
5 Wirt Paul, Schuhm.

No. Rechte Seite.

44.1 Schermer Karl, MechM.

1 Mecher Alb., Mech.
2 Schmitt Friedr., Zugführer.
3 Trapp Karl, Reifkoffführer.
4 Sader Gottl., Lokführ.
5 Schäfer Karl, Beschaffner.
6 Göse Emil, MechanikerBe.
7 Hiler Alb., Gipfer.
8 Holzigel Jul., MaurerBe.
9 Weidt Ernst, Schreiner.
10 Schermer Karl, MechanM.
(Werkt.)
11 Schneider Eug., Kfm.
12 Wagner Ludw., ZigarrenMBe.
13 Freund Alb., Friseur.
14 Weidt Alb., Schlosser.
15 Haberlein Joh., HolzDreher.

44a. *Bornhäuser R., Braue-
reibeisBe.

1 Kost Georg, Beschaffner a. D.
2 Ederle Aug., VerwZusp.
3 Kraus Franz, Händler.
4 Fortenbacher Bernh.,
Beschaffner.
5 Hildebrandt Jos., Beschaffn-
Be.
6 Hildenbrandt Ab., MagM.
7 Schlang Karl, EisenSehr.
8 Fleckenstein Wilh., MaschM.
9 Sohwalter Karl, Amtsgeb.

H1 Nuhbaum Jos., EDSchaffner.

1 Pfeffer Karl, Amtsgeb.
2 Feder Ludw., EisenBeschaffn.
3 Dergle Felix, Lokführ.
4 Wery Karl, Hilfsarb.
5 Eißle Georg, Maschinist.
6 Ungehrner Theod., Schmied.
7 Duelli Jos., Monteur.
8 Heß Berth., Schneider.
9 Watzmann Ernst, Sattler.
10 Jordan Jaf., Mechan.
11 Krüger Emil, Sattler.

44b.1 Schaaf Lothar, MalerM.

1 Dietsch Korh., EDSehr.
2 Schäfer Karl, EisSehr. a. D.
3 Bender Otto, ElektroTechniker.
4 Maier Gottl., Schmied.
5 H1 Fischer Gust., Küfer.
6 Luchner Karl, Schlosser.
7 Schirrmelker Karl, FabrArb.
8 Schindwein Hugo, Schaffner.
9 Rabling Dsk., Bahnarb.
10 Koll Emil, Bahnarb.

44c. *Dierle Dr. Peter, Syn-
dikus.

1 Bausbad Ferd., SchreinerM.
2 Benz Wilh., EisenBeschaffn.
3 Hübel Herm., SchreinerMBe.
4 Eisenbauer Friedr., WertBe.
5 Ziegler Wilh., WertM.
6 Ruchmann Friedr., Ran-
gerM.
7 Worsel Franz, MaschArb.
8 Barth Leop., RangierAufs.
9 Sitte Ant., Laborant.

H1 Bausbad Ferd., Schreiner.

1 Auchenbeizer Ludw., Masch-
Arb.
2 Fellhauer Jos., MaschArb.
3 Schmitt Peter, Beschaffner.

Wilhelm Braunnagel
Spezialhaus für
Futurstoffe

Herrenstraße 7 :-: Fernsprecher 2827

Paul Drollinger
Nahrungsmittelfabrik

Sofienstraße 117 a
Fernsprecher 3753

Fabrikation von:
Keks · Zwieback · Paniermehl

Srinft Sdepfner = Bilfner

No. Rechte Seite.

- 46.3 Müller Adolf, Bankvorst.
 1 Schorf Jaf., EtbSchaffner.
 2 Trenfle Ab., Sbnidifus.
 4 Leibbrand Friedr., EifenbZug.
 5 Kaffer Karl, SteuerAffi.

48.1 Kern Ludwig, WagenM.

- 1 Nehle Karl, Schlosser.
 Ebomater Aug., DBahnM.
 2 Sebastian Karl, Schmied.
 3 Ehrift Wilh., WerZupf.
 4 Knoll Leonb., Kfm.
 5 Waber Wilh., EifenbSchr.
 a. D.

50.1 Moh Otto Wäderei.

- 2 Rubin Rafal, Kfm.
 3 Dehn Karl, SiedrohrArb.
 Dehn Karl, Kfm.
 4 Köflein Lorenz, ZugMWe.
 5 Biegler Emil, Etschaffner.

52. *Morlof Friedr., ZugF.

■ Feuermelder ■

- 1 Bögi Wilh., Kfm.
 Brüd Gust., ReichsbahnA.
 2 Müller Chri. Friedr., Masch-
 Techn.
 Scherer Friedr., Lehrer.
 3 Eberhardt Fris, Architekt.
 Schneider Wilh., ZugF.
 4 Conrad Otto, Pfist.
 Rachel Franz, Vofführ. a. D.
 5 Beck Ludw., Etschaffner.
 Morr Wilh., Schreiner.

Wolfartsweierer Straße.

Stadtplan D. E. 15. PW Durlacherort. FM Wolfartsweierer-
 st. 5 (Kaserne) und Zimmerst. 2.
 Beginnt an der Durlacherallee
 bei der Georg Friedrichstraße u.
 zieht in südlicher Richtung bis
 zur Überführung über den Ver-
 schubbahnhof.

Linke Seite.

3. *Reichsvermögensverw.

5. *Reichsvermögensverwal-
 tung (frühere Artillerie-
 Kaserne Gottesaue).

■ Feuermelder ■

- Silbebrand & Schaber,
 Karosseriebau, Automobil-
 reparaturen und Tankstelle.
 Kahn Leon, Wlecherei und
 Installationsgeschäft.
 Kistenfabrik Fidektas.

Friedrichsbau. (Südseite.)

- ZimmerNr.
 1 Lode Ernst, Bahnarb. 1
 Enderle Christian, städt.
 Arb. 2
 Klausner Elfa, Frau. 3
 Fischer Herm., Händler. 4
 König Otto, Arb. 5
 Ritter Karl, Händler. 6
 Supbert Wilh., Schuhm. 8

No. Linke Seite.

Zimmer Nr.

- 2 Köfch Daniel, Kfm. 19
 Kern Alois, HArb. 20
 Hornung Korn.,
 Bremser. 21
 Kistner Joseph, Fuhr-
 halter. 22
 Sappod Leop., Prib. 23
 Haib Franz, Viehtrans-
 porteur. 24
 Staud Elise Frau. 25
 Furtwängler Otto, Buch-
 binder. 27
 3 Kramer Friedr., Amts-
 geb. 38
 Jenns Hans, Buchbinder 38
 Simianer Karl, Dreher. 39
 Hed Gabr., Arb. 40
 Schühle Luise, Frau 41
 Jörger Wilh., StädtArb. 42
 Heber Karl, Arb. 43
 Fuchs Leo, Schneider. 44
 Zeit Wilh. (Karol.), P-
 SchaffnerWe. 45
 Jörger Thom., Schreiner 46
 Waber Friedr., Gärtner. 46

Friedrichsbau. (Nordseite.)

- 1 BURGERT Karl, (Marie)
 SchreinerWe. 9
 Kölmel Karl, Arb. 10
 Kempf Karl, StädtArb-
 We. 11
 Weltermann Karl,
 Maurer. 12
 Goller Joh., BahnArb. 13
 Horabam Georg, Email-
 leur. 14
 Joos Oskar, Schneider. 15
 Dietche Emil, Arb. 16
 Merkel Ernst, Schneider. 17
 Kern Franz, Mittl. 18
 Kunzmann Heinr., HArb.
 2 Schühle Wilh., Eifenb-
 Schaffner. 28
 Kappler Anna, Arb. 29
 Waber Jul., Gärtner. 30
 Ganz Anton, Händler. 31
 Fischer Heinr., Wäder. 32
 Kühn Jos., Schlosser. 33
 Huber Gerdn., LotGeizer
 a. D. 34
 Maier Friedr., Aufseher. 35
 Hauser Karl, Christ.
 DmälzerWe. 37
 3 Moser Kurt, Rangierer 47
 Moser Maria, Frau. 47
 Lang Heinr., Kraftfabrer 48
 Titeltus Karl, HArb. 49
 Kurze Jul., Dreher. 50
 Gagoll Theod., Aufseher 51
 Fleisch Heinr., Dkellner. 52
 Wienet Jos., Schmied. 53
 Haag Herm., Bauführer. 54
 Meher Bal., Schuhm. 55

Nömerbau.

- 1 Kiefer Wilh., Monteur.
 Kubmann Anna, Frau.
 Oberader Gust., Dachbeder.
 Spieth Friedr., FabrArb.
 Wadenhut Fris, Maler.
 2 Benz Friedr., Kellner.
 Krauze Karl, TaglWe.
 Ludner Friedr., Wäder.
 Deber Karl, Dreher.
 Strähle Wilh., Wäder.
 Trautmann Max, Gemüfchdl.
 Wüst Wilh., Bierführer.

No. Linke Seite.

gebäude frühere Hauptwache.

- Heg Fris, Kfm., SpezialGesch.
 f. Stellen und Autobedarf.

Große Reithalle

- Tatterfall.
 Bauer Aug., WagnerM.
 (Werstatt).

Wohnhaus 3, Käfnobau.

- Ehufch Daniel, Garniswerb.
 DInp. a. D.
 Schneider Titilie, ev. Kinder-
 schwefer.
 Ev. Kinderschule.

Lehrschmiede

- Gemeinnützige Beschäftigungs-
 stelle G. m. b. H.
 Klemm S... Drehsuranstalt.
 Kiestner Sironimus, Hilsarb.

Weiterstajerne.

Zimmer Nr.

- 1 Artmann Aug., Koch 1
 Hund Karl, Postbeamte. 3
 Scheffer Joh., Dachb. 6
 Wette Emil, Bahnarb.
 We. 4
 Schnürmann Ab.,
 SchneiderWe. 7
 Görchner Jakob,
 SchreinerWe. 8
 Winkelspecht Rob.,
 Tagl. 9
 Gräß Karl, Nähereig. 10
 Matt Vinzenz, Lebens-
 mittelgeschäft 13
 Boutschikly P., Wäd. 14
 2 Schmidt Jos., Pant-
 beamter 18
 Traummüller Rich.,
 Wlechner 20
 Görchner Gust.,
 Hilfsarbeiter 21
 Kirschhardt Karl, Kfm. 22
 Köfing Jul., Bahnarb. 24
 Hoffmann Theob.,
 SchneiderM. 26
 Langer Wilh., Hilfs-
 arbeiter 28
 Schäfer Ludw., Kfm. 31
 3 Müll Heinr., Maurer 48
 Frau
 Hübener Marie,
 Wäscherin 45
 Biedinger Heinr.,
 Lagerist 46
 Spitznagel ... Sattl. 42
 Biecher Rud., 44
 Kupferschmied
 Biecher Rud., Schneid. 41
 Herrmann Friedr.,
 Hilsarb. 40
 Schneider Jos., 39
 KüferWe.
 Kornelli Karl, Zei-
 tungsträger 38
 Kölmel Ed., Bahnarb. 36
 Speier Gust., HArb. 35
 Melwes Ab., Pant-
 beamter 33
 4 Schulz Eug., Hausler. 49
 Simon Rud., PoW. 60
 Schröder Theod.
 Schneider 59
 Müll Georg, HArb. 61

Franz Haniel & Cie. G.m.b.H.  **Kohlen — Koks**
 Kaiserstraße 231 Fernruf 4855, 4856 **Groß- und Kleinverkauf**

No. Linke Seite.

Schloßbau, Südeingang.

Zimmer Nr.

Möbling Job., TaglWe 12

Wunder Gust., Kraftwagenführer 12a

Wimhofer Jul., Monteur 13

Walter Seberin, MaschArb. 16a

Woppe Aug., Bäcker 16a

Wohle Karl, Bahnarbeiter. 31

Wormann Heinr., Zementeur 33

Woh Karl, Laqberu, Dreher Christ., MaschArb. 34

Wormsiegler Florian, ElektrMont. 38

Waller Guao, Mus. 35

Wiedemer Pet., Arb. 15

Wronert Otto, Pol. 15

Wolbert Jos., TaglWe. 34

Wormann Emil, Schlosser 32

Wöhner Karl, TaglWe. 32

Wöhnerfaulth Peter, Händler

Wandpach Rud., Mehlager.

Wier Herm., Fahrradsfabr.

Schloßbau, Nordcingang:

Womab Jos., Lebensmgesch.

Wol Karl Friedr. Maurer 12

Wimhofer Daniel, Bäcker 22

Wormann Karl, Buchhalter 21

Wand Leop., Tagl. 32

Wolbert Egon, Maler 29

Wol Ed., Händler 26

Wohle Karl, Tagl. 25

Wiedenrod Wend., Maschinenist 28

Wormann Max., Priv. 43

Wagenhaus Nr. 2

Woll & Pletter, Schreinerei u. Kistenfabrik.

Wohnhaus Nr. 1

Wanner Heinr., GStft.

Wollinger Heinr., ZollSefr.

Wohnhaus Nr. 2

Wolferich Leop., GStft.

Wohle Karl, GWeitrStft.

Wohnhaus Nr. 3

Weter Karl, MetzgerM.

Wohnhaus Nr. 4

Wimmer David, Tapezier.

Wohnhaus Nr. 5

Wedenhut Ludw., Händler.

Wronert Friedr., GStft.

Wronert Herm., Eisenbahner.

Wand Aug., Reglschneider a. D.

Wol Heinr., GSefr.

No. Linke Seite.

Wohnhaus Nr. 7a und b

Wum Friedr., Bierbrauer.

Wempe Otto, Radfahrlieger.

Wohle Karl, BürogehBe.

Wörner Aug., Schlosser.

Wohnhaus Nr. 8

1 Werge Heinr., ZollStft.

2 Wab Franz, FinStft.

Wohnhaus Nr. 9

1 Lang Jul., DRSefr.

Leuch Gg., Schlosser.

Wahmeyer Theod., BerwSefr

Delheim Gg., GStft.

2 Waler Heinr., ZollSefr.

Wlein Bbil., GSefr.

3 Writter Ad., ZollStft.

Wries Wilh., ZollStft.

Wus Karl, GStft.

Wohnhaus Nr. 10

1 Ernst David, BerwStft.

Wutran Israel, Rfm.

2 Wies Joh., DRSefr.

Wöhlein Karl, BerwInsp.

Wohnhaus Nr. 11

1 Widler Paul, Abantbeamter.

Willing Karl, BerwStft.

2 Wüller Karl, FinStft.

Wemb Wilh., WassenM a. W.

Wohnhaus Nr. 13

1 Zeh Heinr., GStft.

Werkle Emil, GStft.

Wüller Rich., ZollStft.

2 Wörl Franz, BerwStft.

Wiedinger Ludw., BerwSefr.

3 Wrandons Alb., ZugWachtM.

Welsmann Leonb., Beschaffn.

Wale Kurt, GStft.

Wohnhaus Nr. 14

1 Stippflugel Karl, AmtsGeh.

Werrico Ludw., GStWachtM We.

Wohnhaus Nr. 17

Werber, Maschinen- u. Apparatebau.

Parade unter d. Eisenbahnbrücke

Wettel Jos., Nachtwächter.

7.*Reichseisenbahnfiskus.

Rechte Seite.

+ Gottesauerst. +

4.*Reichseisenbahnfiskus.

1 Werne Jul., StellwM.

Wiegelmüller Jos., StellwM.

2 Waug Jos., StellwertM.

Wseifer Herm., TelWerkf.

6.*Reichseisenbahnfiskus.

1 Waul Friedr., EisenSefr.

Wart Wilh., Schlosser.

Wart Thomas, DWeichenw. a. D.

2 Wischer Fidel, StellwM. a. D.

Weder Friedr., StellwertM. a. D.

No. Rechte Seite.

8.*Reichseisenbahnfiskus.

1 Wrecht Otto, StellwM.

Wucherer Karl, StellwM.

2 Wüller Wendelin, StellwM.

Wvoth Karl, StellwM.

10.*Reichseisenbahnfiskus.

1 Wergel Heinr., StellwM.

Wudmann Wervas, DWeichenw. a. D.

Wies Karl, WerkzeugSchlosser.

2 Wrecht Wend., StellwM.

Worn Lorenz, Weichenw.

12.*Reichseisenbahnfiskus.

1 Wiesel Wilh., StellwM.

2 Wretterer Adam, Weichenw. a. D.

Woff Wilh., StellwMWe.

Wiegler Wilh., StellwM.

+ Kriegsst. +

Friedrich Wolff-Straße.
(Hardtwaldsiedlung.)
Stadtplan A. 8. 9. PW Mühl-
burgertor. FM Ede Anielinger
Allee-Waldring.

Friedrich Wolff,
DrIng. h. c., Geh. Kommerzien-
rat, Begründer der Karlsruher
Parfümerie- und Toilettefeisen-
Fabrik F. Wolff & Sohn, Ehren-
bürger der Stadt,
geb. 1833, gest. 1920.

1. Hochwarth Christ., DR-
Schaffner.
2. Krohn Ludw., MilchHdl.
3. Wögele Joh., städt. Beamt.
4. Welikan Chyriaf, DRSchaff-
ner.
5. Wiestler Jos., WWeitrStft.
6. Witzel Aug., MaschArb.
7. Wenzmann Frdr., StWStft.
8. Wölweg Friedr., Mech.
9. Woll Rud., SchlosserWe.
- Kall Karl, Wagnarb.
10. Dürr Wilh., StWStft.
11. Wanner Heinr., Berw.-
Insp.
12. Wug Alb., DRSefr.
13. Wnapper Friedr., Buchhalt.
14. Wllgeier Karl, DRSefr.
15. Schäuble Gust., DRSefr.
16. Wrast Max, DRSefr.
17. Wolf Max, Telephonist.
18. Wlingler Mart., GStft.
19. Wendl, Ludw., Rfm.
20. Wögel Herm., EisenbInsp.

Sämtliche Konsumweine | Weber & Albrecht Tappanstraße 54 Fernsprecher 3305

Grundbesitz e. G. m. b. H. Telegramm-Adresse GRUNDBANK Kaiserallee 4
Bank und Sparkasse des organisierten Grund- und Hausbesitzes. Postscheckkonto 24.300. Telefon 5846 11*

Karl Wilhelmstraße Nr. 90
 (am Endpunkt der Straßenbahn)
Grabdenkmäler
 Telefon Nr. 1987
Carl Westermann,

- No.
21. Herrmann Karl, Verm.-
Assst., Dipl.Ing.
 22. Herm Otto, GAssst.
 23. Brenner Otto, Bankbeamt.
Brenner Anton, Be. Priv.
 24. Moser Christ., Eisenb.Insp.
 25. Kammeter Karl, DPSekr.
 26. Götz Friedr., BetrM. a. D.
 27. Schober Wilh., DPSekr.
 28. Eichstätter Karl, StSekr.
 29. Hug Felix, DZelSekr.
 30. Gley Otto Aug., Reg.Insp.
a. D.
 31. Bräuner Aug., DPSekr.
 32. Riby Herm., DVerwSekr.
 33. Aniel Wilhelm, DPSekr.
 34. Thümmich Herb., DZollSekr.
 35. Schulz Karl, HPSchaffn.
 36. Wöhrle Joh., DZollSekr.
 37. Haas Emil, ZollInsp.
 38. Rapp Rud., DPSekr. a. D.
 39. Baier Afr., RegistrAssst.
 40. Lind Wilh., PAssst.
 41. Hertwig Fritz, VermSekr.
 42. Schmidt Heinrich, Post-
Schaffn.
 43. Ahrens Fritz, ZollAssst.
 44. Nissel Amandus, WerkM.
 45. Schwertfeger Alfons,
VermAssst.
Walter Karl, TagW.
 46. Scherer Karl, DPSekr.
 47. Göhler Jul., Reg.Insp.
 48. Büttner Karl, DPSekr.
 49. Lejer-Naabe Otto, Buch-
halter.
Naabe Aug., WerkM.
 50. Eberle Eugen, Lebensm.-
u. Feinstoffgesch.
 51. Berger Wilh., PSchaffn.
 52. Faist Alb., PolBeamt.
 53. Kirste Wilh., Kfm.
 54. Adler Karl, Kfm.
 55. Weber Rud., PSchaffn.
 56. Schneider Karl, Verm.-
Sekr.
 57. Birk Wilh., Küchenchef.
 58. Reitner Ant., Maler.
 59. Bühler Friedrich, Eisenb.-
Insp.
 60. Gegenheimer Wilh., Kanz-
leiAssstWe.

- No.
61. Stober Karl, SteuerBetr.-
Assst.
 62. Schuler Rich., Mechaniker.
 63. Braun Herm., Bahnarb.
 64. Kälblein Aug., BäckerM.
 65. Schillinger Aug., VermD.-
Sekr.
 66. Erdmeier Gust., Verm.-
GehWe.
Häfele Christl., Priv.
 67. Lang, Georg, Maurerpo-
lier.
 68. Häfele Adolf, Schlosser.
 77. Blum Emil, Hauptlehrer.
 79. Schoof Heinz., FinAssst.
 81. Weber Alb., DPSekr.
 83. Wolfert Otto, Lehrer.
 85. Schwarz Gust., Arch.
 86. Härdle Rud., Lehrer.
 87. Fischer Ludw., Registrator.
 88. Kahles Afr., Beamte.
 89. Roser Fritz, StaatsGehM.
 90. Groß Otto, DPSekr.
 91. Göhringer Johs., WerkM.
 92. Lindenlaub Otto, Just-
Sekr. a. D.

Wörth-Straße.

Stadtplan B. 11. **PW** Mühlbur-
gertor. **FM** Bismardstraße 10
(Seminar).
Beginnt an der Bismardstraße
zwischen Nr. 6 und 8 und endigt
an der Moltkestraße bei Nr. 3.

1. Lepique Heinz., Geschf.
1 Junf Genta, Priv.
Heß Hilbur., Privat.
2 Knauer Sch., SekrWe.
Roman Otto, Frhr. v., Major-
We.
2. 1 u. 2 Armbruster Dr. Karl,
Geh. NegRat.
1 Eiefert Aaver, GD HofratWe
3. *Red Karl Frhr. von,
WRat, Erz. We. in Va-
den-Baden.
1 Bezirksdirektion f. Baden u. d.
Rfalz BerstM.
Rirmann Friedr., Kfm.
2 Israel Heinz., Kfm., Pro-
kurist.
3 Guggelin Hans, Dekorateur.
4. Engler Dr. Karl, WRat-
We., Erz.
5. Baumeister Herm., Kunst-
maler.

- No.
6. *Hoffader Karl, Hofrat.
We. in Waldkirch.
1 Frey Dr. Kurt, Lehr-
AmtsAssessor.
Roehler Emil, Fabrikant.
 7. *Hansen, Neuerburg & Co.
KomGesellsch.
1 Brandt v. Ferd., Major a.
D. Handlungs-Verwalter.
2 Ritter Otto, Kfm.
3 Chorus Erich, Kfm.
 8. Siebert Wilh., GKRatWe.
Siebert Elisabeth, Plebretin.
 9. *Traumann Friedr., Bank-
direktor u. * Kubn Dr.
jur. Fritz, Fabrikant in
Wien.
1 Schäfer Rob., Weintom-
missär.
2 Kubn Jof., BankdirektWe.
3 Süß Jof., Fabrikant.
Lausz Jend., Dr. ing., Assst.
a. L. Hsch.
 10. *Herte Gottfried in Frei-
burg.
1 Stahmer Rob., KommRat,
Direktor.
H2 Metz Herm., Kraftwagenföhr-
rer.

York-Straße.

Stadtplan C. D. 7. **PW** Goethe-
st. 35. **FM** Dorst. 44 u. Kaiser-
allee 59.

Hans David Ludwig
Graf York von Barten-
burg, preuß. Feldmarschall,
geb. 1759, gest. 1830.

Zieht sich von der Kaiserallee bei
Nr. 73 in südlicher Richtung bis
zum Ende der Kriegsstraße.

- No. Linke Seite.
1. *Kurz Dr. Karl, Zahnarzt,
hier, und *Minderpacher
Ludw., Kfm. (Frau) in
Oberalpffen.
1 Frank Franz, Schuhm.
2 Philipp Hanna, Plebretin
a. D.
Philipp Eiss., Plebretin.
3 Seiby Max., techn. RegD-
Insp. a. D. Architekt.
4 Gnädig Paul, Reichsbank-
Beamt.
5 Zahn Eug., Borarb.
 3. 1 Jörn Herm., SattlerM.
2 Schneider Otto, Gauleiter.
3 Müttener Arch., Dipl.Ing.
Wirth Georg, LehrerWe.
4 Eßlein Emil, KchRat a. D.
5 Jörn Hermann jun., Sattler.

Georg Fleischmann Spezialgeschäft für Immobilien u. Hypotheken.
Handelsger. eingetr. Firma.
Augustastr. 9 • Telefon 2724.

Hoepfner-Bräu — Das Qualitätsbier

No. Linke Seite.

49. *Fuchs Gottfr., Kfm.
 1 Esslinger Eug., Zollinsp.
 Maier Dr. Walter, Professor.
 2 Dörtam Max, Apotheker
 u. RegChemiker.
 Hartmann Rud., Fabrikdir.
 3 Glahner Friedr., Kfm.
 Schäfer Felix, Kfm.
 Wilding v. Königsbrunn Mar.,
 Gräfin.
 4 Karrer Franz, Kanzleirat.
 Klingel Mina, Priv.

- 51.2 Griflich Rich., DP-Schaff-
 ner.
 1 Erbhardt Josef, Prof.
 Kramer Aug., StZusp.
 2 Hauswald Felix, Bücherrevisor
 und Steuerberater.
 3 Vullst Jul., BeamterWe.
 Engelsberger Eug., DP-Sekt.
 4 Barth Theob., Stdt. Bauinsp.
 a. D.
 Freisinger Meta, Buchhalterin.

53. Vogel u. Co., Karlsruhe.
 1 Spider Paul, Abteilungsleiter.
 2 Huber Fritz, Prokurist.
 3 Hauschte Rich., Prokurist.
 4 Wöglar Herm., Korrespondent.

+ Weigensf. +

Rechte Seite.

2. Müller Ad., SchneiderM.
 (Frau).

- 1 Doll Karl, Friseurgesch.
 (Laden.)
 2 Müller Heint., SchneiderM.
 3 Haas Franz, SchuhmWe.
 Keller Karl, Flechner.
 4 Kubitz Karl, Schneider.
 Stellberger Arthur jr., PoWe-
 amter.

4. *Fleck Chr., MaurerM.
 1 Fleck Emma, GeschZnbn.
 Kolonialwarengesch.
 Fleck Karol., Priv.
 Fleck Udda, Leibesfr. a. D.
 2 Vahr Fritz, Lohnbuchhalter.
 3 Zimmel Wend., Kraftwagen-
 führer.
 Mey Gust., Kraftwagenführer.
 4 Staab Ferd., MabiermWe.
 4 Grammes Karoline, Kinder-
 Schwester.

- H2 Herbach Phil., Schmied.
 3 Franget Friedr., Damen-
 schneiderM.

- 6.2 Fleck Chr., MaurerM.
 1 Keurenther Adolf, Schuhma-
 cherM.

- H1 Gilbert Ant., Schmied.
 Oberst Rudolf, Stadttagl.
 2 Höfeler Heint., PoBeamtler.
 Fleck Wilh., Kanalreiniger.
 Lang Karl, Schmied.
 3 Jörger Wilh., P-Schaffner.
 4 Gröbinger Karl, GasArb.

8. *Pfaff Alb., Kutschereibesf.
 1 Lambrecht Karl, Mechaniker
 Schuler Sch., Zigarrengesch.
 2 Mulsinger Karl, Möbeltrans-
 portGesch.
 Volkert Franz, Schieferdecker.

No. Rechte Seite.

- 3 Frank Karl, D-Kellner.
 Zahn Franz, VerwD-Sekt.
 4 Rohring Ludw., BetrLeiter.
 Müller Gust., Brauer.
 5 Maier Aug., Fabrikabdl.

10. *Pfaff Willy, Kfm. u. Gen.
 1 Lott Ant., DamenschneiderM.
 2 Albrecht Fritz, Photogr.
 3 Bodfeld Aug., VerwD-Zusp.
 Bodfeld Else, Pianistin.
 4 Kippel Karl.
 5 Dozi Elise, BuchhalterWe.

12. Baum Adolf, Kraftwagen-
 führ. (Frau) u. 2 Baum
 Otto, Händler.
 2 Mahler Wilh., Kraftwagenf.
 3 Hebeß Christ., Metzger.
 Maish Jos. Anton, P-Schaffn.
 4 Lowinger Wilh., Tagelöhner.
 Berle Adam, Möbeltransport.

14. Klingenfuß Wilh., Milch-
 furanistalsbesf. We.
 2 Sigler Karl, SchlosserWe.
 3 Geiger Adam, InstaltWe.
 4 Brenneisen Arthur, Lager-
 arbeiter.
 Vogel Karl, Schreiner.

- 16.1 Zimmermann Adw., Metz-
 gerM.

- 2 Keck Pauline.
 18. *Schmidt Georg Andr.,
 Kfm., (Frau).

- 1 Böttinger Christ., ElectrMont.
 Fels Aug., Kfm.
 Scholtz Gerh., PolLeutnt.
 2 Dann August, Kfm.
 Lindenberg Johs., IngenWe.
 3 Marquardt Joh. KutscherWe.
 Wegner Mich., Lehrer.
 4 Ell Jos., Kontrollleur.
 Fischer Karl, PolSekt.

- 20.1 Bauer Heint., Kfm.
 2 Huber Wilh., Kfm.
 Reuter Oskar, Kfm.
 3 Altenhöfer Alb., PoBeamtler.
 Kleinhaus Ant., Schlosser.
 Schott Wilh., Kfm.
 4 Batschauer Karl, Schlosser.
 Marggrander Aug., Postamt-
 s-We.
 5 Wäflner Rich., Steindruder.

- 22.4 Maier Franz, DP-Sekt.
 1 Altdner Eug., MinArbKat.
 2 Mohr Franz Wilh., Chef-
 rebakteur.
 5 Fuchs Mart., Galvaniseur.

- 24.1 Ruf Emil, BäckerM.
 2 Fürst Joh., Amtsgeb.
 Schwarzenberger Herm., Kfm.
 3 Benhold Rud., Kfm.
 Mehlner Jean, Beamter
 4 Doll Wilh., jr., Tapezier.
 Müller Heint., Kfm.
 5 Kurst Josef, Rentner.
 Sanns Anselm, Bäcker.

No. Rechte Seite.

- 26.1 Lacroix Gust., SchlosserM.
 2 Hafner Marie, Lehrerin.
 Berner Karl Gust., P-Sekt.
 A-St.
 3 Anop Walter, Buchhalter.
 Schwarz Jos., Zentralbetz-
 bauanstalt; Frau Hedamme.
 4 Leib Wilh., Glaser.
 Mayer Joh., P-SchaffnerWe.

- 28.1 Tritt Christ., GlaserM.
 2 Förderer Karl, Kfm.
 2 Krugmeier Martin, Schrift-
 seher.
 3 Heß Ludwig, Hofsäger, We.
 Schellerer Jos., DZng.
 4 Lachmann Franz, HausM.
 Spangner Alois, Kammer-
 musiker.
 5 Friedrich Aug., Glaser.
 Schiefer Arno, Glaser.
 Schiefer Arno, Kfm., Aus-
 tunftei.

+ Sostensf. +

- 32.1 u. 4 Lorenz Franz, Wirt.
 1 Wirtshaus zum Grafen Zeppe-
 sin.
 Ball Rich., SchuhmM.
 2 Gausel Rud., Kfm.
 Kramer Paul, RangMWe.
 3 Weg Wilh., Electr.
 Stöckel Leonhard, Lehrer.
 Ziegler Johanna, Kleider-
 macherin.
 4 Straub Joh., Kassendr. a. D.

Eingang Sostensf. 155:

- 2 Röth Wilh., Lehrer.
 3 Grün Karl, DZabMWe.
 4 Rau Wilh., Stdt. Zusp.

- 34.1 Steiger Friedr., Metzger-
 M.

- 2 Moder Karl, EisenbSektWe.
 Weiß Franz, Bautechn.
 3 Mohrholz Ernst, MalerM.
 Wiethoff Franz, Bahnhofsvor-
 st. We.
 4 Rechner Wilh., Kfm.
 Reinfort Hans, Buchhalter.

- 36.1 Schrotth Jaf., Bäckerei.

- 2 Kay Friedr., DP-Sekt.
 Köster Konr., U-St.
 3 Schildhorn Aug., FinZusp.
 Wittmeier Ludw., FeldSekt.
 4 Ed Franz, Ingen.
 Frank Reinh., WaffenMWe.
 5 Rudolf Emil, Bäcker.

38. *Ludin Karl, Korrektor.

- 1 Bodamer Theresie, We., Priv.
 Hoffmann Gust., Schreiner.
 Theobald Heinrich, KZusp.
 2 Bod Seint., ElektroZng.
 Haas Emil, PolSekt.
 3 Bod Georg, BuchhalterWe.
 Steinacker Ferd., EisenDZusp.
 4 Leitmeier Karl, SteuerSekt.
 Mundweiler Georg, SattlerM.
 Schneider Adolf, Ingenieur.
 5 Gab Jul., Kfm.
 Meber Karl, Lithograph.

Franz Haniel & Cie. G. m. b. H
 Kaiserstraße 231 Fernruf 4855, 4856



Briketts-Brennholz
 Groß- und Kleinverkauf

No. Rechte Seite.

1. Seithel Fr. Hugo, Kanzen-
leiWstf. und 2. Seithel
Nofa, Priv.
1. Bruder Karl, BlatM.
2. Gief. Bierbrauer.
3. Braus Friedr., Justizftr.
4. Burgard Job. Gg. Gerichts-
vollz. a. D.
5. Weil Adam, DRGefr. We.
6. Ruch Otto, Maler.
7. Keller Theod., Kanzenleibn. We.
8. Matthies Karl, Kellner.
9. Maibel Adolf, StbSchaffner.
10. Peterfen Heint., Bau-
techn. in Hausach u. Gen.
1. Bittmann Jos., Klebrer.
2. Steberger Jos., StbVerfist.
3. Hammer Dst., Klebrer.
4. Peterfen Heint., Priv.
5. Spid Jos., Schlosser.
6. Jung Erwin, RegBauM.
11. Thiel Ludw. van, Kolo-
nialwaren.

■ Feuermelder ■

1. Hertenmaier Friedr., Elektr.
Zechmler.
2. Eriel Aug. v., DRKMat.
3. Schneider Aug., städt. Beamt.
4. Keminger Heint., VerwBorst.
5. Kramer Wilh., FeldGefr. a. D.
6. Hochborn Friedr., Klebrer.
7. Holz Andr., KMat. a. D.
8. Holz Dstar, RegMat.
9. Schmidt Eft., Arbeiterin.
10. Schmidt Mina, Arbin.

+ Belgienst. +

Zähringer-Straße.

Bildplan C 11—13. PW Dur-
cheitor und Karlsruhdorfst. 16.
FM Kaiserf. 12 (Hochschule),
Rathaus.

Begint an der Durlacherstraße
Nr. 25 und endigt an der
Ritterstraße bei Nr. 5.

Linke Seite.

1. Weiß Jos., Handelsm.
2. Sand Emil, Tabakwaren-
Großhandlung.
3. Müller Florian, MagArbeiter.
4. Freisendanz Fritz, Bader.
5. Freisendanz Karl, Tagl. We.
6. Höber Karl, Former. We.
7. Eggert Stef., Arb.
8. Gisi Aug., Kraftwagenführ.
9. Kapp Jul., Maschin. Gen.
10. Schwab Wilh., Händler.
11. Hirt Karl, Priv.
12. Wolfert Dst., Blechner. We.
13. Bernhard Franz, Friseur.
14. Holz Ludwig, Tagl.
15. Korb Karl, Schneider.
16. Gormann Phil., Buchbinder. M.
17. Gauer Otto, Schieferbeder.
18. Günsle Job., Tagl.
19. Kappeler Leop., MaschArb.
20. Kubi Wilh., ErdArb.
21. Kraft Karl, FabrArb.
22. Wenhart Jos., Pensionär.
23. Schneider Sch., Maler. M.

No. Linke Seite.

- 3.1 Sauer Heint., Schuhm. M.
2. Baumann Wilh., Eisenzug-
Führer a. D.
3. Gaig Georg, MaschSchlosser.
4. Kern Rich., Seizer.
5. Come Louise, Beamtin.
6. Mall Alb., MaschArb.
7. Hohnloser Herm., Masch-
Sezer.
8.1 Jost Wilh., Metzger. M.
(Frau).
9. Greitschmann Aug. Friedr.,
Wagenführer.
10. Nagel Wilh., Sattler. M.
11. Schieler Karl, Tapeziergesch.
12. Schmitt Friedr., Schlosser.
13. Rohrer Rudolf, Buchbinder.
14. Stapp Karl, Maschinist.
15.1 Stöffler Franz, FabrArb.

- 7.3 Madlinger Bernh., Mau-
rer. M.
1. Kramer Alb., Küchen. M.
2. Meier Heint., Loffführ. We.
3. Fischer Alf., Steinbruder.
4.1 Köhler Job., Tagl.
2. Wächter Joh., Schlosser.

- 9.1 Neuheller Paul, Buchbin-
derei, Papier- u. Schreib-
warenhdlg.
2. Lindenmaier Gottf., Schlosser-
We.

- Neuheller Alf., Buchbinder. M.
3. Lumpy Theod., Bahnarb.
4. Dehler Jos., Kfm. We.
5.1 Neuheller Paul, Buchbind-
werkstatt.
2. Hohmann Ant., Steinbauer.

- 11.1 Karle Georg, Bäcker. M.
2. Künzler Herm., StbSchaffn.
3. Walter Wilhelm, Bäcker.
4. Fränkle Adolf, Arb.
5. Schmitt Friedr., EisenWstf.

- 13.1 Zimmermann Adolf,
Blechner. M.
1. Beck Wilh., Kfm. Frau.
2. Gartner Karl, Wirt. We.
3. Göbel Seb., Zug. M. We.
4. Gremmelmaier Karl, Tagl.
5. Schmiedbacher Heint., Arb.
6. We.

- 5.1 Zimmermann Adolf, Flech-
nerei und InstallGesh.
(Werkst.)
+ Isanenst. +

- 15.1 Krostod R. J., Bäcker. M.
1. Jenne Ida, Zigarettenmach.
2. Kütz Heint., Kfm.
3. Gähler Christ., Bäcker. M. We.
4. Maish Karl, VerwGefr.
5. Maish Karl, Seizer. We.
6. Wagner Wilh., Schlosser.
7. Gud Wilh., Werktaugschlosser.
8. Koblmann Karl, Schlosser.
9. Mirle Otto, Brunnenmacher.
10. Schötle Karl, Schneider.

- 17.1 Zimmermann Theodor,
Schuhm. M.
2. Seeger Dst., städt. Strecken-
arb.
3. Schilder Jos., Waffelbäder.
4.1 Wolfert Adolf, Bader.

No. Linke Seite.

- 17a. *Seefatz Jos., Glaser in
Saarbrücken.

1. Bertsch Julius, Händler.
2. Englert Ambros, Fabrikarb.
3. Immendorfer Karl, Schrift-
sezer.
4. Segeviß Ludw., Zementarb.
5. Beck Kath., Näherin.
6. Joders Ernst, Schlosser.
7. Wald Friedr., Wstf., Aqui-
siteur.
8. Westermann Heint., Kfm.

- 17b.1 Maier Friedr., Kraftwa-
genführer.
2. Seiter Karl, Bahnarb. We.,
Gebamme.
3. Seiter Karl, VerwWstf.
4. Thiele Fritz, Sattler.

- 17c. Brauerei Heint. Fels, G.
m. h. G.
1. Müller Karl Wilh., Magazi-
nier.
2. Fabrer Karl, Kraftwagen-
führ. We.
3. Kraft Adam, Tagl. We.

+ Waldbornst. +

- 19.3 Röderer Emil, Konditor.
1. Pfannuch & Co., Kolonial-
waren (Filiale).
2. Cabaret zur Blauen Grotte,
Inh. Job. Ritter.
3. Oswald Erwin, Kfm.
4. Reeb Karl, Monteur.
5. Hägele Georg, Rentner.
6. Leberle Wilh., KassenDiener.
7. Wahler Franz, Maschinist.

21. *Bucherer Emil, Kfm.
1. Bucherer Emil, Kolonialw.
(Fil.).
2. Hager Ludw., Kranenführer.
3. Colombo Anna, Schuhm. We.

23. *Oppenheimer Herm., Kfm.
1. Gutmann Sal., Handelsm. We.
2. Reiff Sal., Tapezier.
3. Engasser Emil, Schreiner.

- 25.2 Bögeler Frz., Schreiner. M.
1. Bögeler Franz, Laden (Möbel-
handlung).
2. Ganz Otto, Metzger. M.
3. Bögeler Jos., Schreiner.
4. Klose Emma, Schuhm. Frau.
5.1 Bögeler Jos., Schreineret
(Werkst.)

- 27.2 Meid Karl, Fußbeschlag-
lehr. We.
1. Bischoff Otto, Sattler.
2. Finfweiner Karl, Tagl.
3. Hfalsg Paul, StbKontrollleur
We.
4. Erzinger Gottf., Schuhm. M.
5. Schorb Ludw., Gartenwächter.
6. Water Lina, Lageristin.
7. Schempf Adolf, Blechner.
8.1 Meid Karl jr., Hofschmiede.
9. Baumann Rob., Tapezier. M.

Pfälzer-, Rhein- und Süddeine | Weber & Albrecht Rappurstraße 54 Fernsprecher 5505

Landesbank für Haus- u. Grundbesitz e. G. m. b. H. Eröffnung von Konten in lfd. Rech- Kaiserallee 4
nung mit u. ohne Creditgewährung. Telephon 5846
Bank und Sparkasse des organisierten Grund- und Hausbesitzes.

IV. 328

Zähringer-Straße.

No. Linke Seite.

29.2 Fischmann Frieda und Rosa.

- 1 Fischmann Frieda, Möbelhdlg.
- 3 Großmann Ewald, Weißgerber.
- 4 Koch Herm., StadtArbeiter.
- Offenloch Friedr., Stadttagl.

31.1 Wiedemann Joh., Kolonialwarengesch.

- 2 Kolb Wilh., Schriftfeger.
- Spiegel Joh., Buchbinder.
- 3 Siegwalt Heim., Gartenarb
- H2 Lang Wilh., Fabrikarb.

33.1 Wießler Max, MetzgerM.

- 2 Baumann Fritz, Ladir.
- 3 Ballmer Gust., KutscherBe.
- Birlewangen Josef, Hilfsarb.

35.1 Jung Friedr., Schlosser-We.

- 1 Fuchs Josef, Fahrradhdlg.
- 2 Böschner Aug., KorpsdeBe.
- Zürn Karl, Maurer.
- 3 Ballenmayer Herm., Schnei-derM.

37.1 Kellermann Karl, Schuh-macher.

- 2 Kern Karl, EisSchaffner.
- 3 Goldschmidt Alara, Servier-trl.
- Faber Karl, Former.

39. *Windert Louis, Mont.

- 1 Staiger Aug., SchuhMBe.
- Wengandt Karl, MalerM.
- 2 Drehtel Friedr., PrivatBe.
- Dürschmabel Jos., Metzger.
- 3 Stemmer Karl, Schneider.
- Koab Franz, WerkMBe.

H1 Windert & Speck, Autoblech-nerer.

- Kirchgäßner Christ, TaglBe.
- 2 Manz Ant., Tagl.
- Schneider Carl., Handelsm.
- 3 Dit Heinr., SchneiderBe.
- Schönwaller Wilh.

H4 Wiederlehr Theresie, HändlBe

41. *Riempp Christ.

- Zimmermann Wilh. Aug., ProfurBe.
- Böller Elise, Lehrerin.
- Böller Kurt, Chauffeur.

41a. *Rodenheber Carl, Fabri-kauf.

- 1 Heimburger Gg., WegnersBe.
- Reubrandt Emil, SchneiderM.
- 2 Fehler Friedr., Chauffeur.
- Reubacher Max, WerkM.

43.2 Cohn Bruno, Apotheker.

- 1 Kronenapotheke
- Koß Heinr., RefKofFühr.
- Cohn-Heidingsfeld Dr. Selene
- Kinderärztin.

+ Kronenst. +

45/47. Stadtgemeinde.

- 1 Karlsrüher Milchversorgung.
- 2 Maier Otto, Optiker.
- Walcher Jos., BetrArb.
- 3 Kübler Fritz, Kfm.
- Kohwedder Heinr., Maschinist
- Treffinger Fritz, Milchkontr.
- H2 Ambony Dav., Metzger.

Carl Westermann, Karl Wilhelmstraße Nr. 90
 (am Endpunkt der Straßenbahn)
 Grabdenkmäler
 Telefon Nr. 1987

No. Linke Seite.

49.2 Schief Adam, MalerM.

- 1 Schneider Joh., SchuhM.
- 2 Schenkel Fritz, Schuhmacher.
- 3 Abend Anton, MagArb.
- Kastner Jos., Schloffer.

51.2 Scheifele Franz, Gold- u. Silberarb.

- 1 Wischid Franz, Schuhm.
- 3 Eitlinger Isak, Kfm.

53. *Hoeppner Friedr., Braue-reibeß.

- 1 Galtb. d. König v. Württem-berg.
- Dauer Sebast., Wirt.

+ Adlerst. +

53a.2 Glozer Jaf., Kfm.

- 1 Glozer Jaf., An- u. Verkaufsgeschäft (Laden.)
- 3 Götz Jos., Musiklehrer.
- Wilf Heinr., Kfm.
- 4 Bröcher Gust., EisSchaffn.
- Rieg Jos, Steinbr.
- 5 Birch Aug., Arbeiter.
- Kamm Marie, Näherin.

55.1 Kott Karl, Drogist.

- 1 Dehn Jul. Nachf., Znb. Karl
- Kott Drogenhandlg.
- 2 Rißinger Karl, Arimkom-missär a. D.

57.3 Anselment Ludwig, Frib.

- 1 Winterbauer Wilh., WegnerM.
- u. Infall.
- 2 Oppenheimer Herm., Frib.
- H2 Hoffmann Aug., Zinngießer-Be.

- Schindwein Mich., GenVerte.
- 3 Hintermeister Franz, Former.
- 4 Hed Jos., Schneidergesch.
- Weiß Friedr., KanzlGeh.

59. *Müller Wilh., SchreinM.

- 1 Mühlstein Max, Schneider.
- 1 u. 2 Mähner Eugen, Herren-u. Damenkleider Reparatur-, Bügel- u. Reinigungs-Werk-stätte.

2 Dürr Gabr., Tuchschubfabrik.

H1 Günther Alfr., HutZaffonier-werkl.

- Müller Wilh., SchreinerM.
- (Werkst.)
- Wolter Josef, Schreibgeh.
- 2 Bopp A. W., Maler.

61. *Fecht Dr. Herm., Buch-druckereibesitzer.

- 1 Bed Pbil., GlaserM.
- 2 Gimpel Wilh., Kfm.
- Krüger Mich., Bürogeh.
- 3 Künzler Christ, Amisgeh.
- H2 Büch Friedr., Kontrollleur.
- Grimm Ost., Schriftfeger.
- Jenmann Karl, Städt. Arb.
- a. D.
- Krüger Karl, EisSchaffner.
- 3 Brühmüller Hil., Hilfsarb.
- Drobdeltce Blas., SchuhMBe.

63. *Fecht Dr. Herm., Buch-druckereibesitzer.

- 1 Lebensbedürfnisverein (St.)
- 2 Burchardt Herm., Waren-agenturen.
- Miller Ferd., BankProf.

No. Linke Seite.

3 Cattaneo Gottl., Handelsber-treter.

- Glodner Rob., Lithograph.
- 4 Schneider Carl, Invalide,
- Kentner.

H1 Graphische Werkstätten m. b. S., vorm. L. Glodner, Lith.

- 2 Schmieder Karl, Zementeur.
- Mühlreitb Carl, Buchhdlg.
- 3 Fricer Eug., VertwZnb.
- Oesterle Karl, Zugen.
- 4 Franz Karl, MagArb.
- Berrer Auguste Be.

65. *Finanzministerium, Ab-teilig.: Forsten- u. Berg-bau.

- 4 Koch Karl, SteuerDachM.
- u. HausM.

+ Kreuz-, Kirch-, Karlsfriedr. +

+ u. Turmt. +

67. zählt zu Lammt. 7.

+ Lammt. +

69.3 Leichlin Gebrüder.

- 1 Leichlin Gebr. (Laden.)
- 2 Peter Aug., Fabriktr.
- 3 Braun Rich., HausM.

71. *Wormser Karl, Fabrik.

- 1 Wormser & Cie., Lackwerke.
- Körner Wilh., KfmBe.
- Wormser Dr. Moritz, pr. Arzt.

H1 Hermann Adolf, WindRegl-erator.

- 2 Walter Christine, Buchfrau.

73/75. *Knopf Max, Kfm.

- Knopf Geschwister, Waren-haus (en gros).

77.1 Löbel Hans, SchuhM.

- 2 Kreutler Herm., SchneiderM.
- 3 Steuer Herm., Handelsvert.
- Steuer Dav., SchuhMBe.

79. *Koser Karl, Architekt u. *Bad. GrundwertAltGef.

- 1 Tieg Herm., Warenh. (Lager.)

Rechte Seite

2. *Spitz Gebr., offene Han-dels-gesellsch.

- 1 Gasthaus d. Winded.
- Wind Jos., Wirt.
- 2 Sebel Carl, Streichriemen-fabr.
- 3 Dieb Aug., FriseurGesch.
- 4 Schwanz Andr., MagWärter.

4. Stadt. Altersheim.

- Band Friedr., SchlosserBe.
- Bauer Jac. Magd. Be.
- Pfründnerin.
- Beder Leonb., Karol., Pfründnerin.
- Beller Bertha, Pfründnerin.
- Behler Luise, Pfründnerin.
- Binder Julianne, Pfründe-nerin
- Böhrner Johs., Tagl.
- Bollin Julie, Pfründnerin.
- Bolz Friedr., SchuhM.

Georg Fleischmann

Immobilien. — Spezial-Büro für Güter, Villen,
Geschäfts- und Privat-Häuser usw.

Augustastraße 9 • Telefon 2724.



No. Rechte Seite.

- Wendner Friederike, Fräuln.
Wente Anna, Fräuln.
Wencusini Luigi Berta,
Fräuln.
Wernig Bül., Fabrikant.
Wesiger Leopoldine, Fräuln.
Wetrich Joh., Priv.
Wette Joh., Wilhelmine,
Fräuln.
Wiese Rosa, Hausmädchen.
Wiesbader Friedr., Fräuln.
Wisch Maria, Schwester.
Wommel Emma, Fräuln.
Wörter Karl, Blechn.
Wesler Adam, Heizer.
Willing Christ., Händler.
Wieser Joh., Kfm.
Wiem Philomena, Schwester.
Wiem Berta, Hausmädchen.
Wiemann Josefine, Fräuln.
Wittenbach Mart., Tagl.
Wittenberg Karl, Fräuln.
Witz Luise, Fräuln.
Witz Karl, Schreiner.
Witz Otto, Rechtsagent.
Witz Helene, Fräuln.
Witz Ferd., Tagl.
Witz Basilus, Blechn.
Witz Dan., Schuhn.
Witz Karl, Koch.
Witz Ferd., Nachwächter.
Witz Babette, Fräuln.
Witz Josef, Ziegler.
Witz Brigitte, Fräuln.
Witz Jakob, Fräuln.
Witz Adam, Beleuchtungs-
dn.
Witz Sofia, Fräuln.
Witz Franz, Fräuln.
Witz Karl, Fräuln.
Witz Mina, Fräuln.
Witz Heiner, Dienstmann.
Witz Genoveva, Fräuln.
Witz Agathe, Schwester.
Witz Pauline, Schwester.
Witz Marie, Hausmädchen.
Witz Barb., Fräuln.
Witz Monika, Fräuln.
Witz Anna Marie,
Fräuln.
Witz Ludw., Fräuln.
Witz Areszentia, Fräuln.
Witz Margarethe, Fräuln.
Witz Gabriel, Fräuln.
Witz Ed., Tagl.
Witz Karl, Fräuln.
Witz Christ., Fräuln.
Witz Friederike, Fräuln.
Witz Elisabeth, Schwester.
Witz Wilh., Werk.
Witz Anna, Hausmädchen.
Witz Schmeckenbecher Alb., Dienst-
mann.
Witz Wilh., Plakauffw.
Witz Agnes, Hausangest.
Witz Aug., Privat.
Witz Genoveva Jac., Priv.
Witz Elisabeth, Fräuln.
Witz Konr., Maschin.
Witz Karl, Schreiner.
Witz Eugen, Gärtner.
Witz Josef, Fräuln.
Witz Ad., Fräuln.
Witz Waldbauer Karl, Tagl.
Witz Alb., Fräuln.
Witz Friedr., Fräuln.
Witz Theresie, Fräuln.
Witz Frieda, Fräuln.

No. Rechte Seite.

- 8.*Mähler Max, Kfm.
*Cassin Otto, Fabrik.
1 Augenstein Joh., Metzger.
2 Remmlinger Friedr., Mechan.
3 Geber Georg, Schneider.
4 Zug Karl, Polierer.
10.2 Illig Heint., Baurat
a. D.
1 Schuch Florian, G.m.b.H.
Schütz Heint., G.D.
2 Sauer Jos., Holzführ.
3 Engel Karl, Schneider.
Basler Aug., Herren- und
Damenschneider.
Meier Heint., Zugm. a. D.
Ziegler Friedr., D.B.
4 Schneider Matth., Städt. Arb.
H1 Erb Emil, Eisenh.
2 Ströbel Karl, Maschin.
3 Witsch Emil, Botengänger.
4 Brox Joh. Georg, Mag.
12.1 Herrmann Eug., Blechn.
M.
1 Bull Louis, Schlosser.
2 Eberhardt Friedr., W.
Schlegel Joh. Gg., Schreiner
und Küfer.
3 Deel Jaf., Glaser.
Ehle Heint., Magazinier.
4 Schaufele Emil, Schmied.
H1 Joss Rud., Bauhofs.
2 Witsch Rosa, Händlerin.
Konrad Alb., Postbeamter.
Wolf Berta.
14.1 Wesper Matth., Käsehd.
W.
1 Wesper Esar, Kfm.
2 Burckard Luise, Priv.
3 Wögelbacher Jos., Schlosser.
4 Anselm Art., Schreiner.
H2 Zerr Viktor, Einfaß.
3 Schöffler Karl, Dreher.
16.*Brauerei Schremp-Prinz
1 Witsch, z. M.
2 Kuna Wilh., Kiefer.
Kösch Heint., Wirt.
3 Kiehl Joh., Expedient.
Wolfsch Herm., Schneider.
4 Däggelmann Berth., Werk.
18.*Armbruster Florentin,
Schreiner.
1 Sterl Guido, Monteur.
2 Seitz Karl, Schneider.
3 Moll Jos., Schuhgesch.
4 Rintsch Ernst Fr., D.B.
H2 Viehrieger Otto, Rangierer.
Ruttsch Christ., Eisenh.
3 Friedel Ost., Musiker.
4 Sped Emilie, Leihenanzieh.
Sped Jaf., Fabr.
20.*Brause Karl, Priv.
1 Armbruster Florian, Schrei-
ner.
2 Klemm A., Schuhm.
3 Armbruster Gust. Friedr.,
Städt. Angest.
Gungel Friedr., Posth.
4 Koch Karl, Hilfsarb.

No. Rechte Seite.

- 20a.*Geel Ludw. Karl, Zahn-
arzt in Nehl.
1 Weis Christ., Zigarrengesch.
Schröter Jos., Tagl.
2 Hüpf Franz, Schriftf.
Pfeiffer Adolf, Tapezier.
3 Dörr Karl, Bahnd.
Lafle Georg, Schneider.
4 Humberger Otto, Kfm.
Philipp Wilh., Kfm.
+ Sasanent. +
22.2 Dejecker Gottl., Maurer-
M. u. Kinder.
1 Weis Wilh., Fabrikant.
2 Weipert Eugen, Bau.
3 Witsch Herm., Kfm.
24.*Tschetsching Wilh., Pho-
tograph.
1 Fischer Emil, Wirt.
Scholer Rich., Mechaniker.
3 Reuter Friedr., Kfm.
4 Sid Frdr., Aufw.
26.2 Heil Gustav Ad., Maler-
M.
2 Heil Kurt, Dipl.
3 Prosch Karl, Schlosser.
4 Bertsch Ignaz, Heizer.
H1 Heil Gust. Ad., Malerwerkst.
u. Büro.
2 Löhr Alois, Stb.
3 Heil Gust. Ad., Maler
u. Maler.
28.*Jöllin Adolf, jung, Wein-
großhändler.
1 Fridenberg Max, An- u.
Verkaufsgeschäft.
2 Goldschmidt Ludw., Werk.
Lupotanski Jos., Kfm., Roh-
produktengeschäft.
3 Grämlin Karl, Zementur.
Gisser Aug., Gbier.
4 Dehm Joh., Former.
Gerlemann Jos., Küfer.
30.1 Pajfucha Jos., Trödl-
geschäft.
2 Schöberl Wilh., Schneider.
3 Müller Jos., Gesch.
4 Müller Franz, Fensterrein.
H2 Munt Moriz, Magazinier.
3 Vogel Alois, Hilfsarb.
32.1 Friedemann L., We., Fär-
berei.
2 Roth Alb., Büro.
Sterr Jos., Händler.
3 Schwarzenböcker Pau., Büro-
geb.
4 Waas Theod., Schreiner.
Wendlin Anna, Putzfrau.
H2 Hübr Jaf., Bahnd.
34.*Floh Rich., Kfm.
1 Ruf Karl, Geschäftsführer.
2 Bach Karl, Schreiner.
Zielinski Kasimir, Maurer-
Polier.
3 Flug Willi, Lagerberw.
Wagelmacht Heint., Tapezier.
4 Kistner Jos., Eisenbahner.
+ Waldbornst. +
36 Gelman Jaf., Uhrm.

Wilhelm Braunagel
Spezialhaus für
Damenstoffe

Herrnstraße 7 :-: Fernsprecher 2827

Paul Drollinger
Nahrungsmittelfabrik

Sofienstr. 117 a
Fernspr. 3753

Fabrikation von
Makkaroni · Hörnle · Suppenartikeln

Srintt Söepfner = Wilfner

- No. Rechte Seite.
38. *Noch Leop., BäckerM.
1 Koch Leop., jr., BäckerM.
2 Schuster Leo, Schreiner.
3 Wurthardt Jaf., StbFührer.
Lang Wihl., We.
- 40.1 Donner Friedr., KüferM.
We.
1 Donner Emil, Kellerei u.
Küferei.
Lalmon l'Armée Karl, Metzger.
2 Walchburger Rud., Mech.
Weiß Max, Kunstfärber und
Detacheur.
3 Heingelmann Georg, Feizer.
H2 Kunzmann Christ., Güterbest.
We.
- 42.2 Bucherer Emil, Kfm.
1 Bucherer Emil, Lager und
Kontor.
Bucherer Eug., Kfm.
44. *Bucherer Emil, Kfm.
2 Emele Joh., SchneiderMWe.
46. *Holst Theod., MalerWe.
1 Kunzmann Christ., Fahrrad-
hdlr.
2 Möser Ad., VerwInsp.
Stuß Gust., Bote.
3 Dertel Christ., Beleuchtungs-
dnWe.
H2 Samet Erwin, Blechner.
48. *Seiß Rich., BäckerM.
1 Träger Joh., UhrmWe.
Weber Joh., SchuhmM.
2 Nitz Rud., Bildbauer.
H2 Blum Rob., MagArb.
50. *Ladenburger Ferd., Kfm.
1 Ladenburger u. Co., Schuh-
warenGroßhdlg.
1 u. 2 Karabanoff Abr.,
GeschInh.
3 Jung Jof., Gärtner.
- 52.1 Seiß, Rich., BäckerM.
2 Rombach Eug., Schuhfabr.
3 Göpfrieh Thom., SchneiderM-
We.
4 Feucht Ludw., Reschaffner.
- 54.2 Dingeldein Leonh., Wirt.
1 Wirtsch. z. Schiff.
2 Schillingler Jaf., SchmiedWe.
3 Kaiser Ferd., SchlosserWe.
Bincou Wihl., DienerWe.
H1 Hoher Wihl. Karl, Schrei-
ner.
2 Träger Karl, Uhrm.
- 56.2 Bischoff Chr., Buchbinder-
M.
1 Neumann Lothar, Fahrrad-
handlung (Lager).
3 Jonas Friedr., IngenWe.
Knapp Matthäus, Schriftset-
zer.
58. *Vorgwardt B. u. Co., of-
fene Handelsgef.
1 Miethe Willi, Reinigungs-
institutsinh.
Koch Herm., Kfm.
H2 Vogel Otto, Schreiner.
3 Scheufstete Karl, Fuhrm.
Kunz Ad., Feizer.

- No. Rechte Seite.
60. Kraut Rob., Eisendreher.
1 Rohwag Ad., Büro u. Zi-
garettenslager.
2 Roth Andr., Händler.
3 Barth Franz, Steinbauer.
Rohwag Ad., Handelsvert.
H1 Kraut Rob., Eisendreher.
2 Hochstraher Joh., Posamentier
- + Kronmst. +
- 60a.1 Knopf Anton, Priv.
1 Gasth. z. Hohenzollern.
Woll Friedr., Hotelier.
4 Pleisch Rob., Bäcker.
5 Cofkreu Paul, GeschäftsfWe.
Gutmann Wihl., BeamUniv.
- 60b. *Knopf Anton, Priv.
1 Hofp Joh., Händler.
2 Clemens Ant., SchneiderWe.
3 Kluge Ed., Geschf.
5 Bögele Jof., SchneiderM.
62. *Demerth Rud., Stadtrat-
We.
1 Bienger Herm., Kanzleigeb.
a. D.
Kurz Wihl., Lackier.
Maier Adam, Handelsmann.
2 Fritz Ed., LageristWz.
Lahr Karl, Schneider.
3 Geng Otto, Schlosser.
Ulrich Karl, Schneider.
- 64.2 Gunn, Joh., BlechnerM.
1 Dehmer Gust., Handelsmann,
Frau Döft u. DessikatGesch.
2 Gunn Alb., BlechnerM.
3 Feist Georg Adam, Schneider
M.
H2 Gunn Ernst, Dachbeder.
Koch Karl, Bäcker.
- 66.1 Wipfler Leop., MetzgerM.
2 Ruff Ludw., TapezierM.
3 Lämmler Alb., Schlosser.
4 Kreis Gust., Kellner.
H2 Linz Friedr., Polster.
- 68.1 Schmitt Otto, BäckerM.
2 Senf Karl, GasnerM.
Steinbrenner Maria, Stickerin
3 Lange Ludw., FNsp.
Memie Errial, Dreher.
Schmitt Franz, BäckerMWe.
4 Bauer Heinr., Schlosser.
- 70.2 Krauß Heinr. Ad.,
MalerM.
1 Dörs Leop., StadArbWe.
3 Emmerling Ernst, We.,
Schneidergeschf.
H3 V. sedt Alex., Kfm.
- 72.2 Lange Ludwig, StInsp.
u. Gen.
1 Jhmowski Adam, Friseur.
2 Lange Hedwig, Buchhalterin.
2 Lange Franz, SchuhmWe.
3 Nabel Gottfr., Uhrb.
4 Dürr Karl, Tagl.

- No. Rechte Seite.
- 74.2 Ehrfeld Karl, Kfm.
1 Ehrfeld Karl, Möbelladen.
3 Geh Rud., WertM.
4 Wilkensdörfer Karl, Schuhm-
M.
Lutz Karl, Modellschreiner.
- 76.2 Goldschmitt Heinr., Metz-
gerMWe.
1 Bornstein Leopold, Kfm.
Goldschmidt Leop., Wirtshf.
3 Adbrecht Franz, Schreiner-
We.
4 Renner Fritz, SchlosserWe.
- 78.2 Würzburger Jaf., Leder-
hdl.
1 Würzburger J. (J. Senle
Nachf.), Lederhandlung.
- + Adlerst. +
- 80.1 Müller Aug., Kfm.
2 Lang Dionis, Schlosser.
Döfler Eug., Modellehr.
Röller Karl, Kofhaarspinner.
3 Kappler Christ., Wsch.
Karcher Karl, Eisendreher.
Silbert Karl Fritz, Textil-
waren
4 Rothweiler Heinr., Schrift-
seher.
H2 Morlot Rud., Kraftfahrer.
- 82.3 Rothweiler Karl, Privat.
1 Schindwein Michael, Gene-
ralvertreter.
2 Braunschweiger Karl, auto-
gen. Schwefelanstalt.
Braunschweiger Joh., Schlos-
ferM.
H1 Brändli Otto Osen u. Pat-
entbesitzgesch. (Werstatt).
2 Kappler Herm., SchneiderM.
3 Nüderst Lina, Kleidmachn.
84. *Voländer Willi, Kfm.
1 W. Voländer, Lager u. Büro.
2 Maier Herm., Chemigrab.
Rebesberger Wihl., Uhrfou-
rnturen.
3 Schilling Eug., Lehrer a. D.
Lobler Herm., Schneidergeb.
86. *Fritz Heinr., Kfm. (Frau)
1 Dres Andreas, Vert.
2 Becht Wihl., VerwSekt.
3 Bentner Franz, Kanzleisekt.
H1 Gauweiler Wihl., Galvanisier
2 Steiner Wihl., Modellaur.
3 Frank Karl, BGeB.
- 88.2 Zimmermann Georg,
MetzgerM.
1 Zimmermann Georg, Metzger
M. (Laden).
3 Doldt Artur, Ingen.
Walter Hedwig, gebr. Wocher-
u. Krankenpflegerin.

Franz Haniel & Cie. G. m. b. H. Künstl. Düngemittel aller Art
Kaiserstraße 231 Fernruf 4855, 4856 Groß- und Kleinverkauf



No. Rechte Seite.

90. Wimpfheimer Paul,
Opernfänger u. s. Wimpf-
heimer, Dr. med. Otto.
1. Reibhart Sch., Schokol. u.
FuderwGroßhdlg.
Wimpfheimer & Keller, Le-
berhandlung.
2. Rüdch Franz, Gummitwaren.
3. "Redd" Sprechapparate-
Betriebs G. m. b. H.
Blum Rob., Handelsvertr.
(Wiro).
Eppenheimer Jul., PrivW.
Telegraphen-Union Internat.
Nachrichtendienst G. m. b. H.
S.

+ Kreuzst. +

92. *Brauerei Schremp-
Prinz.

1. Wittsch. s. Schwedischen
Krone.
Häufsch Otto, Wirt.
2. Knopf Ludw. Hans, Zentr-
VermWiro.
Windsch Wilh., Kfm.
3. Häbler Jul., MithändlerW.
Wontowski SchumW.
4. Goldner Jos., Wipser.

+ Karlsruhst., Marktplatz. +

96. Stadtgemeinde.

1. Weiß Carl Nachf., Samen-
handlung.
2. Wön Heinr., Stadtdeamter.

98. Stadtgemeinde.

1. Steueramt Städt.
2. Kroll Wilh., MaschW.
Eißler Gust., Kassendr.
2. Edelmann Carl, Ingen.
3. Krauß Ad., HeizungsTechn.
Kiebinger Karl, AbtVorst.
4. u. 5. Städt. Statistisches Amt.

100. Stadtgemeinde.

- 1-3. Städt. Sparcassenamt
Wiro-Abteilung.
4. Racher Jul., Städt. VerwDir.
5. Lohner Max, Gilsarb.
Weißlich Christl., Stadttagl.

+ Lammst. +

102/106. *Knopf Max, Kfm.
Knopf Geschw., Warenhaus.

108. *Hammer Gust., Priv.

1. Hammer & Helbling Eisen-
waren, Haus- u. Küchenge-
räte.
2. Blum Karl, Tabak en gros.
Friedrich Elsa, Privat.
3. Höl Christof, MinDachMat a.
D.
4. Wetendorf Franz, TaglW.

110. *Hammer Gust. jr., Kfm.
u. *Wilsch Ad. jr., Kfm.

1. Zellmann Karl, Lagerist.
2. Robad Franz, SchneiderW.

No. Rechte Seite.

3. Eisele Georg, MagW.
Lotter Stephan, Bürogeh.
4. Schwab Marie, Näherin.
H1 Hammer & Helbling, Eisen-
waren, Haus- u. Küchen-
geräte.

112. *Holzwarth Otto, Kfm.
in Ettlingen.

1. Holzwarth, Jakob, Uniformen
H3. Wiedemann Jul., Buchbinder-
Frau.

114. Doering Sofie, u. s. Doe-
ring Wilh., Kfm.

1. Doering F. W., Spiel- u.
Korbwarengesch.
2. Paulsen Jakob, Lehrer der
Dentisten-Schule.

Zehnt-Straße.

(Rüppurr)

Stadtplan Nebenkarte.

PW Langestraße 69.

FM Langest. 1.

Verbindt die Tulpen- mit der
Wattstraße.

(Noch nicht hergestellt.)

Zeppelin-Straße.

(Grünwinkel)

Stadtplan D. E. 4.-6.

PW Hardst. 5.

FM Durmersheimerst. 29
(Sinner).

Ferdinand Graf von
Zeppelin, General,
Erfinder des lenkbaren Luft-
schiffes,
geb. 1838, gest. 1917.

Linke Seite.

1. Billing & Zoller, Akt.-
Ges. für Bau- und
Kunsttischlerei.

Hirzler Karl, Techniker.
Möller Othmar, WerkM.
Röder Joh., WerkM.
Sauter Emil, BeirLeiter.

11. *Stadtgemeinde Karls-
ruhe.

Güntert Eber StatVorst.
Jäger Othmar, Priv.

13. *Brauerei Sinner.

Wirtschaft a. Lokalbahn.
Deß Johs., MaschWrb.
Franz Jul., Friseurgesch.
Gräber Gust., Wirt.
Rapp Franz, StErbeberW.
Voll Christl., Schmied.
Westenfelder Friedr., Brauer.

No. Linke Seite.

15. Ball Franz, Landespro-
dukte.
Dauth Wilh., JustizSekr.
Keller Georg, StErbeberW.

Rechte Seite.

28. *Sinner A.-G.

Grauert Hugo, Kfm.
Kenz Karl, Prokurist.

30. *Sinner A.-G.

Scholz Mart., BeirLeiter.
Jakob Hans, Betriebsleiter.

32. *Sinner A.-G.

Widmann Jaf., Prokurist.

34. *Sinner A.-G.

Kimmelspacher Math., Kfm.

36. *Brauerei Sinner.

Stredert Karl, DiplIngen.

38. *Sinner A.-G.

Stoffels Gust., Major a. D.
u. Fabrikdirektor.

40. *Brauerei Sinner.

Sinner Ernst, Direktor.
Sinner Jul., PrivW.
Schulz Jakob, PrivW.

42. Kath. Kirchenfond Grün-
winkel.

Fischer Otto, Bfarfurat.

Ziegel-Straße.

Stadtplan D 5. PW Hardst. 5.
FM Gerbest. 5.

Beginnt an der Hannwald-Allee
und endigt an der Eisenbahn.

2/6. *Gössel Konr., Bauma-
terialien-gesch.

Körb Karl, BauTechn.
Weiß Wilh., Schmied.

Zieten-Straße.

Stadtplan B C S. PW Goethe-
straße 35. FM Kaiserallee 59.

Joachim Hans v. Zieten,
General Friedrichs des Großen,
geb. 1699, gest. 1786.

Zwischen Kaiserallee u. Südlicher
Hildapromenade an der östlichen
Seite der früh. Dragonerkaserne.
(Noch nicht hergestellt.)

Zimmer-Straße.

Stadtplan E 15. PW Mendels-
sohnplatz 1. FM Zimmerstraße 2.

Geheimerat Herm. Zimmer,
Generaldirektor der Staatseisen-
bahnen,

geb. 1814, gest. 1893.

Führt von der Wiesenstraße zum
Rangierbahnhof.

Flaschenweine und Schaumweine | Weber & Albrecht Rüppurrstraße 34
Fernsprecher 3505

Landesbank für Haus- u. Grundbesitz e.G.m.b.H. Annahme von Spareinlagen bei Kaiserallee 4
höchster Verzinsung. Telephon 5846
Bank und Sparkasse des organisierten Grund- und Hausbesitzes.

IV. 332

Zimmer-Strasse—Zirfel.

No. Linke Seite.

3. *Reichseisenbahnverw.
1 Güterabfertigung.
2 Aufenhaltsraum f. Bahnbedienstete.
Glaskötter Georg, HausM.
3 Wehrlein Herm., Amtsgeh.
5. *Homburger N. J.
Hildenbrand Emil, Kantinenführer.

Rechte Seite.

2. *Reichseisenbahnverw.
■ **Feuermelder** ■
1 Schneider Joh., Zug. a. D.
2 Hüller Walth., Hausf. a. D.

Zirfel.

Stadtplan C 11—13. **PW** Karlsruhrichtl. 16. **FM** Zirfel 6, 22, 29, Ritterst. 1.

Beginnt bei der Englerstraße am Eingang in den Safanengarten und mündet bei der Waldstraße in die Hans Thomastraße.

Linke Seite.

1. *Finanzministerium.
1 Beder Bernh., TelSchr. a. D.
2 Jbach Alfred, Bankbeamter.
Jbach Bernh., Kanzleifst. a. D.
Rothermel Georg, Prokurist.
3 Meiser Georg, Hofassistent a. D.
4 Schollain Hugo, Insp.
Schollain Paul, staatl. gepr. TiefbauM.
1a. *Landesfisk.-Domänen-
ärar.
1 Domänenamt Karlsruhe.
Roster Gult., HausM.
2 Raibel Ludw., Domänenrat.
3 Müller Chrial, Privat.
+ Waldbornst. +
3.1 Baer Frieda, Möbelma-
gazin.
1 Bed Hugo, PolBeamt.
2 Berg Otto, Zollinsp.
Bruchsaler Jos. LehrerWe.
5. *Wiedmann Karl, Büro-
vorst.
1 Hönninger Otto, RechtsConf.
Schürch Ed., BlechnerWe.
2 Mühlisch Karl, Priv.
Pieper Wilh., Handelsvert.
3 Seifried Jos., Laborant.
H1 Groß Emil, Vieher.
Großkopf Mina, Näherin.
2 Vay Ludw., Hissamtsdn.
Schredder Otto, MaschFormier.
7.1 Lehmann Martha, Büro-
geh.
2 Voeger Emma, Privat.
Leptien Adolf, Schlosser.

No. Linke Seite

9. *Goepfner Friedr., Kom-
merzienratWe.
1 Küller Hugo, Metzger u.
Wirt.
Wirtsch. z. Goldenen Kette.
Glausinger Aug., Wirt.
Lipponer Karl, Wirt.
2 Günther Max, Reisender.
Käglor Wilh., Schuhmacher
We.
Liefen Hof Heinr., Meschner.
3 Hammel Friedr., Wächter.
Rösch Rob., DekorMalerWe.
Schmedenbecher Emil, Herren-
und Damenschneider.
+ Kronenst. +
11.1 Göbel Wilh., BrauM.
(Frau).
1 Andres Hans, Zivildingen.
Eberhardt Franz, DeWuffe
We.
2 Roth Georg, Subdirektor.
3 Roth Rudolf, Vitroborst. und
Profkurist.
11a. *Göbel Wilh., BrauM.
1 Ruf Wilhelm, Möbelfändler.
2 Pfeifle Ost., Schriftfeyer.
13. *Rahn Gechw.
1 Krog Aug., Beschaffner.
2 Plachzinski Laz., Chorführer.
3 Feilshol Walter, Kfm.
Schimmer Heinr., Schneider-
gesch.
15.1 Beter Adolf, Kfm.
1 Drogerie Adolf Beter.
2 Beter Wilh., Kunstmaler.
+ Adlerst. +
17. Blum Ad. We. Erben
1 Felsenbedt Frieda, VerwAltst.
2 Blum Nathan, Kfm.
Blum R. & Co., überf. Roh-
tabakgroßhandlung.
3 Grabow Adolf, Privat.
Haas Friedr., Postoch a. D.
Miller Beate, Lehrerin.
Miller Karl, ZeichenWe.
19. *Meyerhuber Wilh., Kunst-
maler (Frau).
1 Holl Max, Feuerwehr-Odm.
Jürgensen Ernst, SchneiderM.
2 Brenner Chaim, Kfm.
Reichenbach Benj., Schneider-
MWe.
Stezenbach Moiz, Koch.
3 Kaiser Adam, VertBeamter.
Krommer Heinr., Buchhalter-
We.
4 Danwaller Ch., Seizer.
Sprenger Anna, Servierfräu-
lein.
+ Kreuzst. +
19a. Verbindungshaus Gum-
pen e. B.
1 Bangelwerke-Innungs-Kran-
kenlassen.
2 Landsmannschaft "Suebia".
H1 Weigel Th., HausMWe.

No. Linke Seite

21. Niederbronner Schwestern
(St. Theresienhaus).
Ambulante Krankenpflege-
station.
Albvia, Schwester-Oberin.
+ Karlsruhrichtl. +
23. Thiergarten F., Buch-
druckerei u. Verlag der
„Bad. Presse“.
H2 Braun Friedr., HausM.
+ Lammt. +
25. *Fecht Dr. Herm., Buch-
druckereiWe.
C. F. Müller, Druckerei und
Verlag, G. m. b. H.
+ Ritterst. +
25a.3 Beter Heinr., beed.
Bücherrevisor u. kaufm.
Sachberst.
1 Berger Karl, Briefeurgsch.
Immobilien VerwertGes. f.
Haus- u. Grundbesitz G.
m. b. H.
Schneider Ost., Zigarren-
Spezialgesch (Baden).
Beter & Grimm, GeschMw.
Beter Gebr., Importgroßhdlg.
2 Göbelbecker Karl, GerDBeam.
a. D.
Raddes Alois KapellWe.
4 Kellmann Kon., Beamter.
Oberader Friederice, Tiefbau
UnternWe.
Schneider Ost., KfmWe.
5 Mayer Sofie, Privat.
27.3 Glaser Karl Ed., Kfm-
We.
1 Postlmahr Franz, Kfm.
Roff Gottfr., SchneiderM.
2 Tobias Karl Otto, Ingen.
3 Sösch Konst., OberzInspsWe.
Sped Karl, Kfm.
H2 Schmitt Mich., KanzleiHdn.
29.1 u. 2 Reith Friedr., Väter-
M.
■ **Feuermelder** ■
3 Hennhöfer Jul., Amtsgeh.
Schmidt Mina, Priv.
4 Ziegler Wilh., Gärtner.
31. *Brauerei Schremp-
Prinz.
1 Wirtsch. z. Goldenen Kette.
Weissenrieder Ludw., Wirt.
2 Küller Amalie, Weißtädlerin.
Steindl Karl, Landestheater-
RequisitenverwWe.
+ Herrenst. +
33. *Reininger Alb., MalM.
in Kastatt.
1 Ruben Siegfried, Textil-
großhdlg.
2 Bonath Max, Architekt.
Bühler Dr. Emil, Reqtat.

Telephon Nr. 1987
Grabdenkmäler
Telephon Nr. 90
Carl Westermann, Karl Wilhelmstraße (am Endpunkt der Straßenbahn)

Georg Fleischmann
Augustastrasse 9 • Telefon 2724.

Spezialgeschäft für Immobilien, Hypotheken und Finanzierungen. — Annahme von Hausverwaltungen. — Handelsger. eingetr. Firma.



No. Linke Seite.

- 3 Hedemann Leonore, Priv.
- 4 Schenk Viktor, Kfm.
- 4 Peter Ga., KancelistWe.
- 5 Schmitz Rich., Kfm.
- 5 Egenolf Dionys, Kfm.
- 33a.1 Holwäger Emil, Profu-
rirt.
- 2 Holwäger Karl, selbst. Priv.-
Arch.; Frau Damenscheidn.
- 3 Degen Karl Friedr., KchKat.
- 4 Jost Othmar, WSchaffner.
- 33. Jährl zu Waldst. 1 Bad.
BeamtGenBank.

Rechte Seite.

- 2. *Finanzministerium.
- 1 Eger Adolf, Ksekr.
- 1 Schäffer Ed., Reichsägr. a. D.
- 2 Witterer Emil, KchZusp.
- 3 Kuchenberger Ed., Hausw.
a. D.
- 4. Staatseigentum.
- 1 Herber Rob., Kar-SeiKsekr.
- 1 Schneider Gust., Weingroß-
hdlg.
- 2 Habel Karl, KchDir.
- 6. Staatseigentum (Feuer-
haus.)

■ Feuermelder ■

- 1 Zahn Jul., Bürodn. a. D.
- 2 Frech Karl, Baurat.
- 1 Heine Paul, DiplZng.
- 4. Waldhorn- u. Kronenstr. +
- 8. *Ministerium der Finan-
zen (Verwaltung).
- 1 Kaiser Daniel, ZollBezirKsekr.
- 1 Herber Sch., KstZusp.
- 1 Schneiderburger Martin,
KchKat a. D.
- 1 Steiner Lob., AmtsdnWe.
- 2 Holz Herm., KstKsekr.
- 1 Hl Alex., Amtsgeb. a. D.
- 3 Degen Hans, EisenKsekr.
- 1 Herber Rob., Amtsgeb. a. D.
- H1 Wantert Emil, ZollWstf.
- 2 Hehl Johs., Amtsgeb.
- 3 Sinn Friedr., Amtsgeb. a. D.

- 10a. Altmann Meier, Wein-
handlgWe.
- 1 Kenz Christ., SchmiedWe.
- 3 Scheel Alb., KchKndschf.
- 1 Elberberg Adolf, Kfm.
- H1 Altmann W., Weinhdlg.
- 12. Staatsgebäude.
- 1 Rab Moses, Kfm.
- 2 Baumann Rud., StKsekrWe.,
Schriftstellerin.
- 3 Wödel Karl, WSchaffner.
- 1 Weingartner Wilh., Marktall-
dnWe.
- H1 Maier Ernst, Bürodn.
- 2 Kenz Christ., Schreiner.
- 14a. Heil Jos., Priv.
- 1 Heil Emil, Maler- und Tapez-
m.
- 1 Weber Theob., MaschSchlosser
- 1 Frau Obst- u. Gemüsegesch.

No. Rechte Seite.

- 3 Baer Abrah., Kfm.
- 1 Bertheimer Jos., KfmWe.
- 4 Heil Karl., Priv.
- 1 Wenzel Leop., Schlosser.
- H2 Beisel Aug., StadttaglWe.

+ Adlerst. +

- 16.1 Schulz Phil., Wirt.
- 1 Kaffee-Restaurant zur alten
Linde.
- 2 Dürr Karl, SchneiderM.
- 1 Schweinsbaut Jos., SteuerEin-
nehmerWe.
- 3 Bruder Adw., VorArb.
- 1 Dehlschlagel Emil, Kancelirat-
We.

18. *Stadtgemeinde Karls-
ruhe.

- 1 Fröbelscher Kindergarten und
Ausbildungsanstalt für Kin-
dergärtin.
- 1 Adam Rud., Architekt; Frau
Wirt.
- 2 Braunschweiger Joh., Blech-
nerM.
- 1 Klaffer Mart., Obmann der
Feuerwehr.
- 3 Fortner Jos., Schreiner.
- 1 Krug Udo, Schneider.
- 1 Morich Gust., PolWachtM.

20. Gomburger J., Weinhdlg.
We.

- 1 Lobmaier Hans, Serren- u.
Damensneider.
- 2 Gomburger Gust., Kfm.
- 3 Gomburger Ludw., Hypothek-
Kerm.
- 4 Schill Jul., PostWstf.
- H1 Braunschweiger Joh., Blech-
nerM. (Werstatt).
- 1 Mittler Herm., ChauffeurWe.
- 1 Gomburger Gust., Kohlenhdlg.
- 2 Schneider Isidor, Chauffeur.

+ Kreuzst. +

- 22. Stadtgemeinde (Städt.
Handelschule).
- 1 Hofer Aug., HausWerv.
- H1 Feuerwache (Eingang Kreuz-
str. 46).

24. *Domänenärar.

- 1 u. 2 Bährle Adolf, Elektro-
mont.
- 1 Frau Obst, Gemüfe
u. Kolonialwaren.
- 1 Ramstein Max, Kfm.
- H1 Windecker Edw., Kfm.
- 2 Rab Friedr., SchneiderM.

+ Karlsruhfriedrichst. +

- 26.2 Wandres Alb., BäckerM.
- 1 Wandres Alb., BäckerM.
(Laden).
- 3 Kasper Wilh., Aug., Dentist.
- 1 staatl. gepr.
- 4 Walter Karl, BerwDZusp.
- 5 Walter Max, HoffschendnWe.

No. Rechte Seite.

- 28. *Goepfner Friedr., Kom-
merzienratWe.
- 1 Birtsch z. Blume.
- 2 Nagel Karl, Wirt.
- 1 Schneider Ad., Sattler.
- 3 Bergmann Kurt, Dentist.
- 1 staatl. gepr.
- 4 Aron Herm., KfmWe.
- 5 Nagel Heinr., Metzger.

30. *Zentralschulfondsverwal-
tung.

- 1 Bad. Kleider-Zentrale Wolf
Amstovsk.
- 1 Ulmer Hans, Buchmacher.
(Laden).
- 2 Dorrind Emil, Degerma-
Sabne-Vertrieb.
- 2 Ludwig Alb., ImmoBüro.
- 3 Weder Herm., EisenZngen.
a. D.
- 1 Vink Eug., Zeichner.
- 4 Hermann Paul, Kfm.
- H2 Vogel Karl, Maschinist.

+ Lamm- u. Ritterst. +

32. *Adler-Werke, Frankfurt
a. M.

- 1 Vater Alwin, Fahrräder, Au-
tomobile, Schreibmasch.
- 1 Jnh. Ad. Brecht.
- 2 Lehmann Wolf, Kfm.
- 3 Stängle Adolf, Damenschneid-
m.

34.2 Stäble Louis, Revisor-
We.

- 1 Tubach Luise, Werkst. f. mod.
Frauenkleidung.
- 1 Tubach Anna, Sängerin.
- 3 Kusterer Luise, Näherin.
- H2 Kober Joh., LehrerWe.

36. *Bad. Niskus.

- 1 Justizministerium (Büros).
- 1 Brauß Emil, WknAmtsgeb.

38. *S. G. H. Prinz Max von
Baden und *Prinz Ver-
thold Friedrich in Salem
und Gen.

- 1 Bent Georg, HausdnWe.
- 2 Schönbein Frz. Ign., Haus-
werv.

40. *S. G. H. Prinz Max von
Baden und *Prinz Ver-
thold Friedrich in Salem
und Gen.

- 1 Städt. Fürsorgeamt.

42. *S. G. H. Prinz Max von
Baden und *Prinz Ver-
thold Friedrich in Salem
und Gen.

- 1 Städt. Fürsorgeamt.

+ Herren- u. Waldst. +

Wilhelm Braunagel
Spezialhaus für
Seidenstoffe

Herrenstraße 7 :-: Fernsprecher 2827

Paul Drollinger
Nahrungsmittelfabrik

Sofienstraße 117 a
Fernsprecher 3753

Spezialfabrikation:
Feinste Eierteigwaren

Hoepfner-Bräu — Das Qualitätsbier

Zoll-Straße.

(Daxlanden)

Stadtplan E 2. **PW** Pfarrst. 51.
FM Pfalzst. 20 (Festhalle)

Gartenborstadt
Grünwinkel e.G.m.b.H.

No. Linke Seite.

1. Kober Wilh., Maurer.
3. Kutterer Ant. IV., Maur.
5. Hammer Kraft, Schreiner.
7. Kohlmann Wilh., Mag.-Arb.
9. Gob, Jul., Fabrikarb.
11. Schwall Theod., Zimmermann.

No. Linke Seite.

13. Traub Joh., Maurer.
15. Fütterer Alb., Hafenarb.
Kutterer Oskar, Kranenführ.
17. Reichert Wilh., Chauffeur.
19. Michutta Aug., Schiefer-
decker.
21. Göhler Alfred, Buchhalter.
23. Berner Karl, TaglWe.
25. Hellriegel Max, Heizer.

Rechte Seite.

2. Maier Sigm., Fabrikarb.
4. Gob Friedr., MaschArb.
6. Woggajsch Franz, Hafen-
arbWe.
8. Höll Leo, ZimmerM.

No. Rechte Seite.

10. Bertsch Jos., MaschArb.
Ruhn Adolf, Tagl.
Schnäbele Rob., EisenSetz.
12. Koch Wilh., Zimmermann.
14. Müd Gust., Schmied.
16. Dannenmaier Lorenz,
MaurerWe.
18. Stöffler Friedr., städt.
Meßgehilfe.
20. Klingler Osk., Maurer.
22. Speck Karl, Hafenarb.
24. Lösch Franz, Hafenarb.
26. Lauinger Ad., Schlosser.
28. Nemeec Franz, Weißgeber.
Nemeec Gebr., mech. Werkst.
(Büro).
30. Brunner Leo, MaschM.

WERKSTÄTTE FÜR GERÜSTBAU
Heinr. Kling jun.

SOFIENSTR. 114 KARLSRUHE TELEPHON 5175

*Übernahme
für Leitergerüststellung
für alle Zwecke, nach überall-
hin und beliebige
Zeitdauer*

*Sand-
strahlgebläse, Preß-
luftmalerei. Leitern für
Haus, Hof und
Gewerbe*

Franz Haniel & Cie. G. m. b. H.

Kaiserstraße 231 Fernruf 4855, 4856



Stickstoffdünger, Kalisalze, Phos-
phorsäure-Dünger, Düngekalk

Groß- und Kleinverkauf

Braun & Biedermann

Karlsruhe

Douglasstr. 12

Telephon 3616

Immobilien-Spezialbüro

Besorgung aller in das Fach einschlägigen Geschäfte

Verschwiegene Beratung in allen Steuersachen

Mohr's

Parkett- und Fenster-Reinigungsinstitut

Unterzeichneter empfiehlt sich im Reinigen von Parkett-, Linoleum- und Pitchpinböden sowie ganzer Neu- und Umbauten, Privatwohnungen, auch Reinigen von Privatfenstern im Abonnement zur billigsten Berechnung.

MOHR, KARLSRUHE i. B.

Kaiserstraße 107

Telephon 4428

KARL EHRFELD

KARLSRUHE

Abteilung I:

Zähringerstrasse 74

MÖBEL

Komplette Einrichtungen, Einzelstücke
in allen Ausführungen

Billigste Preise!

Grosse Auswahl, coulante Bedienung

Abteilung II:

Erbprinzenstr. 1, am Rondellplatz

GRITZNER-

Nähmaschinen, Fahrräder

STRICKMASCHINEN

sämtliche Spezialmaschinen

Kohlen- und Gasherde

nur erstklassige Fabrikate

Auf Wunsch Zahlungserleichterung!