

# **Badische Landesbibliothek Karlsruhe**

**Digitale Sammlung der Badischen Landesbibliothek Karlsruhe**

## **Martyrologium, Fragment - Cod. Aug. Fr. 90**

**[S.l.], [1. Hälfte des 11. Jh.]**

[urn:nbn:de:bsz:31-937](https://nbn-resolving.org/urn:nbn:de:bsz:31-937)

f. 1<sup>o</sup>

Faint, illegible handwritten text on aged, stained paper.



11

IANUARIUS HABET DIES. XXXI. LUN. XXX.

Incumcisio dñi nri ihu xpi. Et nati al machi

Antiochia sirdoni ep̄i et alibi machari abb. hierost. octab sci septi.

Genosue uirg. uicenna dep̄ sci florenti ep̄i

aquilini. gemini. bononia ciuitate hermetis. aggeretgagi.

Abuort obtulit maria et ioseph dñi simeonu. dep̄ sci simeonis c̄f̄:

id. iuliana. In redens. dep̄. sc̄i melani ep̄i et c̄fessoris. : quincunastat

id. comedia luciani presbi q̄ quatuor partib; fact̄:

id. In grece sci timothei. In bello accense pass̄ luciani presbi. q̄ pass̄ sub i

id. In aff. epicuri. iocundi. quinti. secundi. sat̄ni. uitalis. i. uuliano.

id. In om̄ dep̄ sci melchias ep̄i. et sci pauli anachor. q̄ axu. anno usq. #

id. In uictio dñi de egipto. In aff. sc̄i salu # ad xxiii. in heremo fuit.

id. In aff. zotici. castuli. quinta.

id. In iulius dep̄ sci hilari ep̄i et conf̄ss̄. q̄ mortuū suscitaū. Et octab ep̄ipha. GR

id. In nola capitanis pass̄ sci felici ep̄i et conf̄ss̄.

id. In rom̄ dep̄ sci marcelli ep̄i et martiris. et dep̄ sci fursi c̄f̄. GR

id. Dep̄. sci antoni. SOL IN AQUA RIUOI.

id. In nat̄ sc̄e praxce uirḡ. : et audifax rabacuc. GR

id. In rom̄ pass̄ sc̄e martiriū mari et marthe uxoris ei. et filior̄. GR

id. In rom̄ natale sci fabiani ep̄i. et pass̄. sci sebastiani cū sotissius GR

id. In natale sc̄e agnetis uirginis GR

id. In hispania pass̄ sci uincenti diae et mar GR

id. In pass̄ sc̄e fimerentiane uirḡ. et machari mar̄. ct 23

id. In antiochia pass̄ sc̄e babilis cū trib; paruulis. et nati sc̄e sabine uirḡ. 24

Aug. CLVIII



k. Romę festa ię agnę  
 kt. Inuentę dep  
 kt. Passio re alderę

FEBRUARI

LV

k. Inuentę dep  
 kt. Passio re alderę  
 kt. Inuentę dep  
 kt. Passio re alderę  
 kt. Inuentę dep  
 kt. Passio re alderę

k. Romę passio  
 kt. Logę d desido  
 kt. Inuicō media passio ulum. Logę dep sę stephanę epi  
 kt. mar Nat sę uic d  
 kt. In ane nā sę azup uirg.  
 kt. Inuentę dep sę uligge uirgini  
 kt.





1  
 2  
 3  
 4  
 5  
 6  
 7  
 8  
 9  
 10  
 11  
 12  
 13  
 14  
 15

I x kt  
 II k x kt  
 III L x kt  
 IV M xiiii kt  
 V N xiii kt  
 VI O xii kt  
 VII P xi kt  
 VIII Q x kt  
 IX R x kt  
 X S x kt  
 XI T x kt

Catho dia sei petri et sep rebe virgin. uer osit

hic es

un foyt mern. i a d m l o t m

IN OMNIO TAN TUM II

MENSIS MARTII HABET DIES XXXI

**K** MAR Andegavij dep salmies. hic mutat curas

B VI NON.  
 C V. N.  
 D IIII. N.  
 E III. N.  
 F II. N.  
 G NONAS  
 H VIII. I.  
 I VII. I.  
 K VI. I.  
 L V. I.  
 M IIII. I.  
 N III. I.

Incomedia pas scyadrin cu al. g. m. xxxiii

END. VII. C. B.

oed. III. C. B.

Incarigin. nat pperuc ufelicitant

PRIMA INCENSIO LVI. PASCH.

Rome pas beati gregori pp.

Aug. CCIII

mar.

Aug. CCLVII

3 26 90

et fider

ip. 7 scōge marcelli et apulley

or ad 2

mar. 7 ip scōge dionisiu cū sōtus suis.

et serioze et.

Taraci. ybu. atq. andronici

et serpi et onf.

Passi al...

3<sup>a</sup>

seri galli op?

Aug Aug CCLVII

evangl...

SOL IN SCORPIONE

CLVII

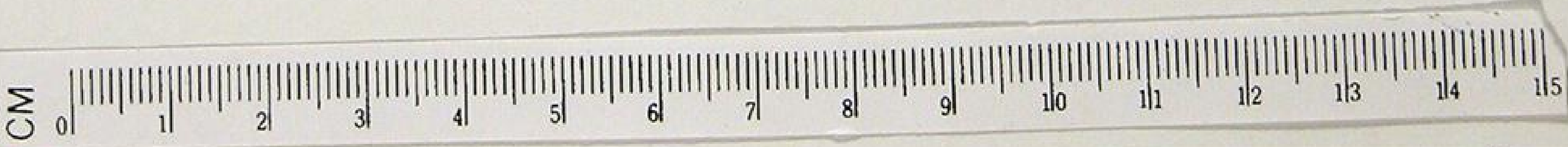

34

et ad

I... Iu. sc̄i quinnu mar...  
... NOVEMB. HABET D...  
... Nat̄ sc̄i c̄iprii.

LIII N̄ ...  
... Sc̄i hieberti conf̄ss̄.  
... Nat̄ ... ant̄is ep̄i.

O NONA  
P III id̄ Re ... sc̄i melani  
Q III id̄ II ...

R III id̄ ...  
S III id̄ Nat̄ sc̄i ...  
T III id̄ ...

U III id̄ ...  
... mienne mar ...

Aug. cc. l. vii.  
34 b.

