

Badische Landesbibliothek Karlsruhe

Digitale Sammlung der Badischen Landesbibliothek Karlsruhe

[Karlsruher Kultureinrichtungen]

[urn:nbn:de:bsz:31-218878](https://nbn-resolving.org/urn:nbn:de:bsz:31-218878)

Städtische Festhalle und Stadtgarten-Restaurant

Inh.: Max Schmitges + Telephon 174

Sommer und Winter geöffnet

Mittagessen von 12—2 Uhr + Abendplatten nach Wahl
ff. Weine, Moninger- und Münchner Löwenbräu
Café mit eigener Konditorei

•••••

Zwei gedeckte Hallen zum Abhalten kleiner Festlichkeiten



KARLSTRASSE 44 am Karlstor :: Telefon Nr. 156

ZUM TIERGARTEN

WIRTSCHAFT UND CAFÉ

gegenüber dem Hauptbahnhof :: Telefon Nr. 822

Erstklassige Betriebe

Inhaber: JOSEF KRITSCH

Badisches Landestheater

Schloßbezirk 2

Theater-Kasse Fernsprecher 188 u. 818 :: Postscheckkonto 7744

Eintritts-Preise

einschließl. Eustbarkeitssteuer u. Sonderabgabe für soziale Zwecke:

	Kleine	Mittel	Große	Erhöhte	Vorzugs- karten
I. Rang Seitenloge .	12.—	15.—	20.—	25.—	(12 Karten gültig bis 1. Febr. 1920)
I. Rang Mittelloge .	8.—	10.—	11.—	13.—	
Balkon Fremdenloge	7.—	8.—	9.—	11.—	
Parterre Fremdenloge	4.50	5.20	6.—	7.50	
Balkon und I. Rang	5.—	6.—	7.—	8.50	53.40
Sperrsiß I. Abteilung	4.50	5.20	6.—	7.50	53.40
Sperrsiß II. Abteilung	4.—	4.60	5.20	6.20	43.80
Parterre-Logen . . .	4.—	4.60	5.20	6.20	43.80
II. Rang	3.50	4.10	4.70	5.70	37.80
III. Rang	2.50	2.80	3.40	4.—	25.80
IV. Rang	1.20	1.50	1.80	2.10	13.80
II. Rang Stehplatz .	2.—	2.60	3.20	4.—	
III. Rang Stehplatz .	— .80	1.—	1.20	1.50	hierzu 60 Pfg. für den
IV. Rang Stehplatz .	— .60	— .80	1.—	1.20	Theaterzettel

für den Theaterzettel wird eine Gebühr von 10 Pfg. mit dem Eintrittspreis erhoben. Vorverkaufsgebühr bis einschließlich II. Rang 50 Pfg., für III. und IV. Rang und Stehplätze 30 Pfg. — Militärpersonen beim persönlichen Besuch in Uniform genießen die Ermäßigung der Vorzugskarten der Tages- und Abendkasse, sofern die Vergünstigung nicht durch Ausdruck auf dem Zettel aufgehoben wird.

Karten-Verkauf:

Vorverkauf und Tageskasse Schloßbezirk 5 (nördlich vom Theatergebäude) werktags von $\frac{1}{2}$ 10—1 und $\frac{1}{2}$ 4—5 Uhr; Tageskasse an Sonn- und Feiertagen von 11—1 Uhr im Hauptgebäude; Abendkasse im Hauptgebäude jeweils eine halbe Stunde vor Beginn der Vorstellung.

Verkaufsstellen in der Stadt: Zigarrenhandlung **M. Keller**, Kaiserstr. 179, Tel. 1843; Musikalienhandlung **Fritz Müller**, Ecke Kaiser- u. Waldstr., Tel. 1988; **Gebr. Knauf**, Papierhandlung, Kaiserstr. 63, Tel. 1255; Papierhandlung **Eugen Canger**, Amalienstr. 91, Tel. 5269; filiale **Christ. Oertel**, Werderstr. 48. — Schecks werden bei Entrichtung größerer Beträge (Kauf von Vorzugskarten usw.) angenommen.

Eintrittskarten werden nur bei Abänderung der Vorstellung zurückgenommen.

Hofapotheke

Inhaber: Dr. August Krieg, Hofapotheker
= Staatlich geprüft =
Nahrungsmittel-Chemiker



Kaiserstraße 201

Ecke Waldstraße KARLSRUHE i. B.
= Telephone Nr. 491 =
Postcheck 9748 Karlsruhe

Lager von in- und ausländischen Spezialitäten ❖ Homöopathische Offizin in getrenntem Lokale

= Badisches =
Landestheater

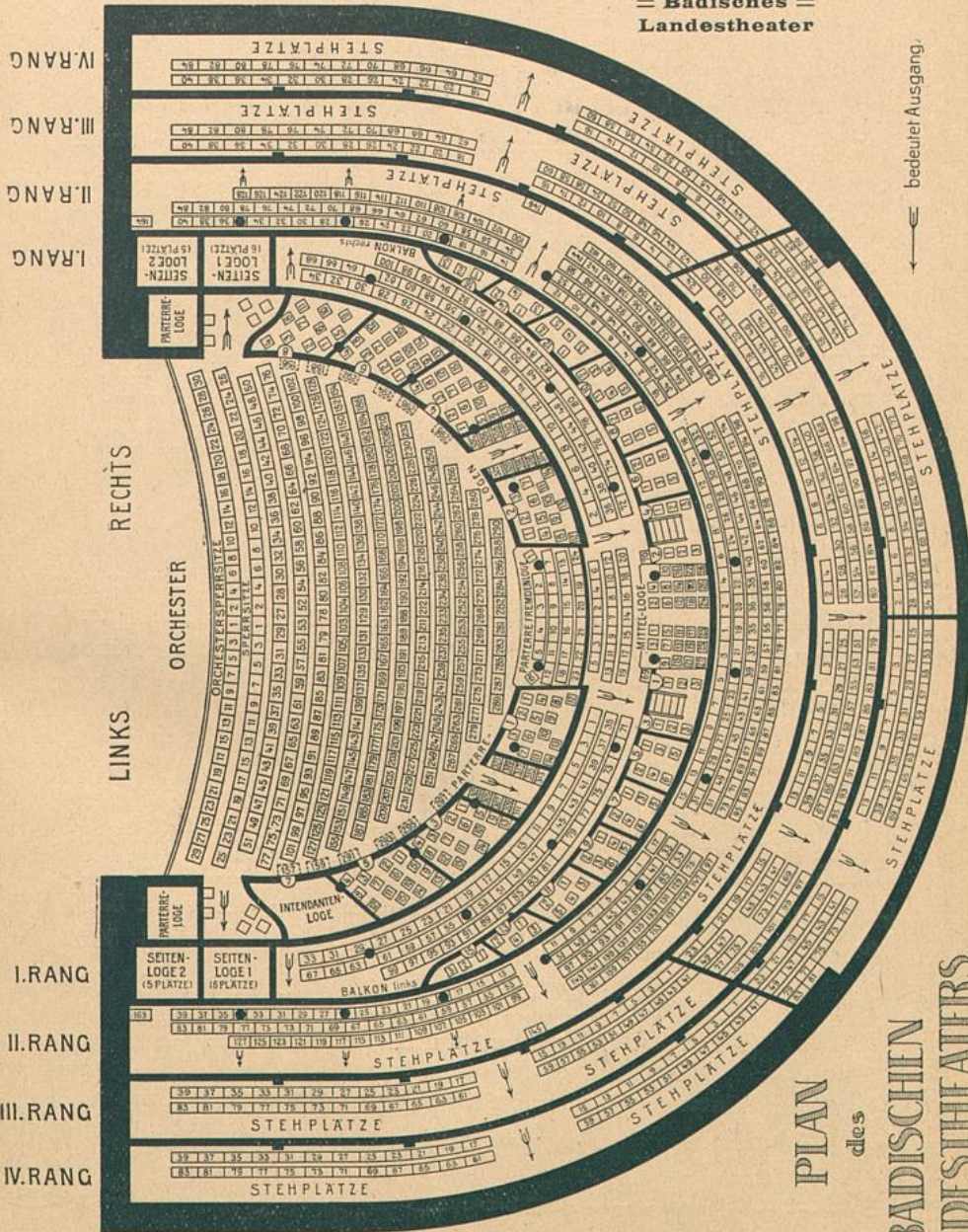

PLAN
des
BADISCHEN
LANDESTHEATERS.

Städtisches Konzerthaus

Gartenstraße 5

Konzerthaus-Kasse Fernsprecher 850

Eintritts-Preise

einschließl. Eustbarkeitssteuer u. Sonderabgabe für soziale Zwecke:

	Kleine	Mittel	Große	Hierzu gelten die Vorzugskarten von:
Galerieloge	7.—	8.—	9.—	
Orchestersperrsitze	5.—	6.—	6.80	I. Rang und Sperrsitze I
Parfett I	4.50	5.—	5.80	
Parfett II	3.80	4.50	4.80	Sperrsitze II und II. Rang
Parfett III	2.50	2.50	3.20	III. Rang
Mittel- und Seitengalerie I	1.50	1.50	2.—	IV. Rang
Mittel- und Seitengalerie II	1.20	1.50	1.50	

Karten-Verkauf:

Vorverkauf und Tageskasse Schloßbezirk 5 (nördlich vom Theatergebäude) werktags von 1/2 10—1 Uhr; Tageskasse an Sonn- und Feiertagen von 11—1 Uhr im Hauptgebäude; Abendkasse im Hauptgebäude jeweils eine halbe Stunde vor Beginn der Vorstellung.

Verkaufsstellen in der Stadt:

Zigarrenhandlung **M. Heller**, Kaiserstr. 179, Telephon 1843; Musikalienhandlung **Fritz Müller**, Ecke Kaiser- und Waldstraße, Telephon 388; **Geb Brüder Knausz**, Papierhandlung, Kaiserstraße 63, Telephon 1255; Papierhandlung **Eugen Langer**, Amalienstraße 91, Telephon 5269 und Kaufmann **Karl Holzschuh**, Werderstraße 48, Telephon 503.

Schecks werden bei Entrichtung größerer Beträge (Kauf von Vorzugskarten usw.) angenommen.

Eintrittskarten werden nur bei Abänderung der Vorstellung zurückgenommen.

Maxim

Weinrestaurant

Herrenstraße 16 :: Fernsprecher 419
Inhaber: Georg Beyer

:: Erstklassiges Weinrestaurant ::
mit Bar-Betrieb :: Täglich Künstler-Konzert

== Städt. Konzerthaus ==

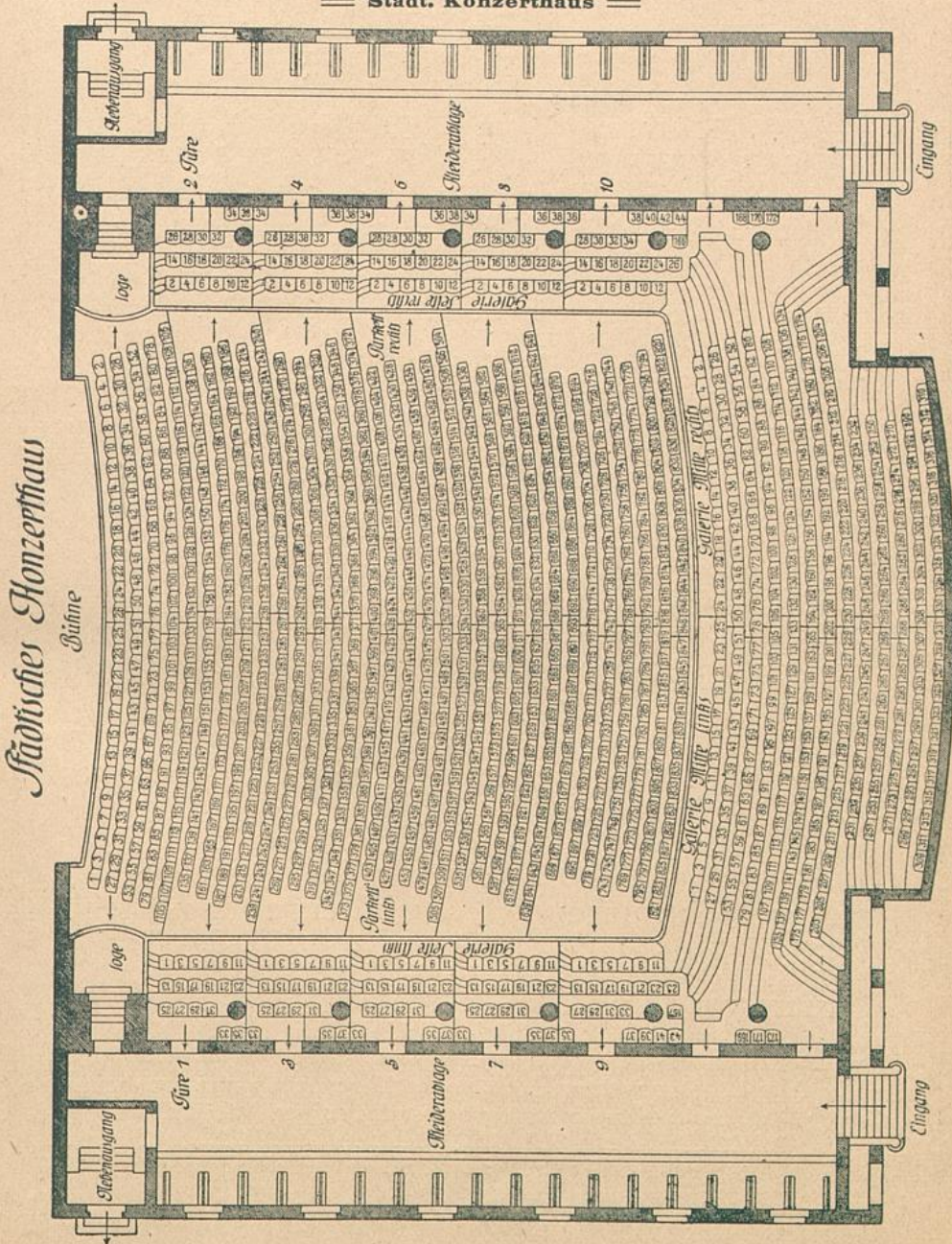

Süddeutsche Disconto-Gesellschaft A.-G.

Filiale Karlsruhe

KARLSRUHE i. B.

Kaiserstr. 146
gegenüber der Hauptpost

Fernsprechanschlüsse:
Nr. 5250, 5251, 5252, 5253, 5254

Postscheck-Konto Karlsruhe Nr. 3900

Kapital Mk. 50 000 000.—

Depositenkassen in Durlach und Ettlingen.

Eröffnung laufender Rechnungen und provisionsfreier Scheckkonten.

Gewährung von Bankkredit.

Ankauf von Wechseln und Schecks.

An- u. Verkauf von Wertpapieren u. Zinsscheinen

Kontrolle verlosbarer Effekten.

Annahme von Geldern zur Verzinsung mit und ohne Kündigung zu günstigen Bedingungen.

Stahlkammer-Abteilung (Vermietung einzelner Fächer unter eigenem Verschluß der Mieter).
Übernahme von Wertpapieren, Dokumenten.
Hypothekenurkunden etc. zur Verwaltung (offene, Depots) und Besorgung aller mit der Verwaltung verbundenen Geschäfte.

Wir erteilen über bankmäßige Geschäfte aller Art bereitwilligst Auskunft und beobachten über alle Vermögensangelegenheiten unserer Kunden jedermann gegenüber strengstes Stillschweigen.

Variété-Theater „COLOSSEUM“ Waldstraße 16/18

Eigentum: **Brauerei K. Schrempf**, Fernsprecher 1938

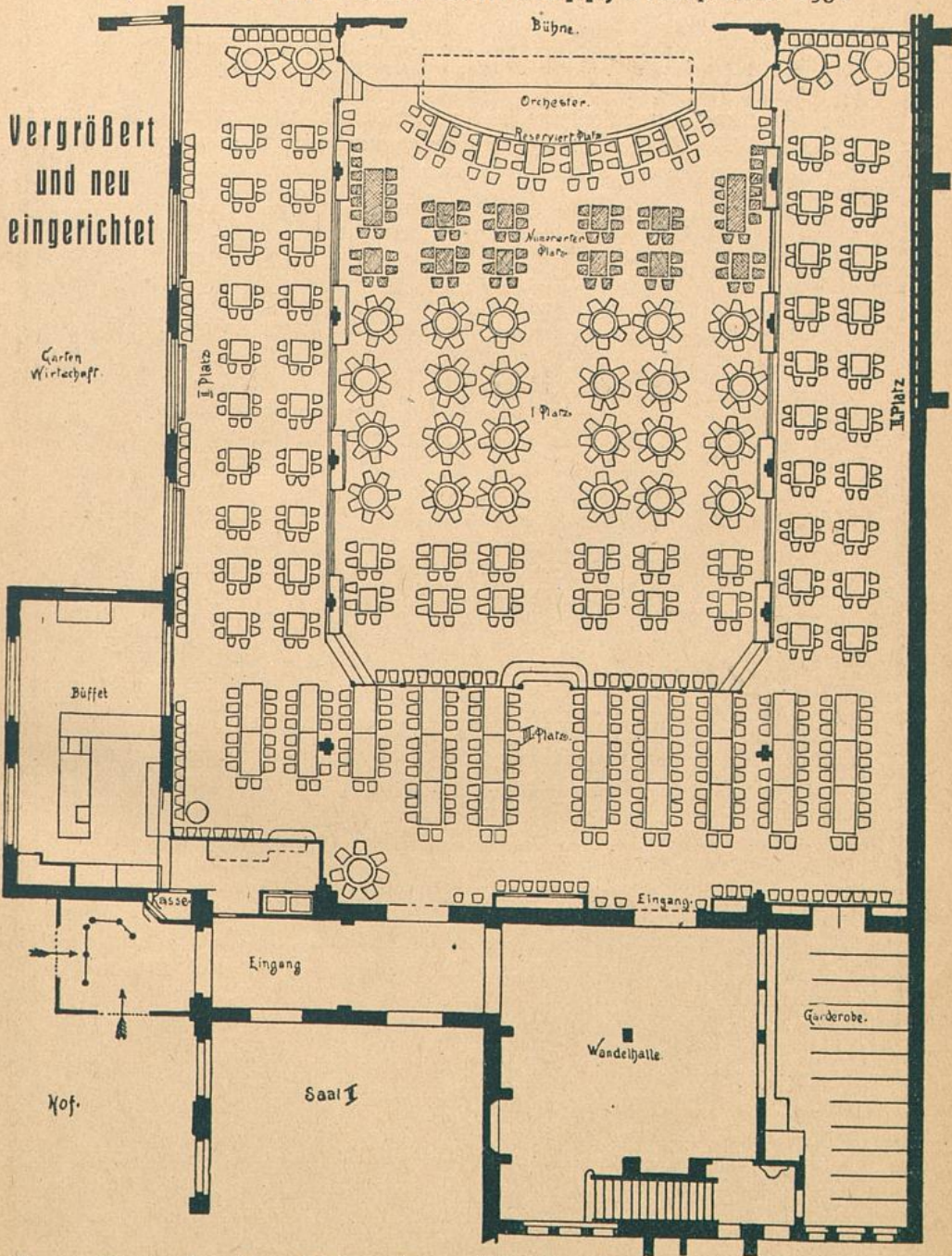

Vom 1. September bis 1. Mai wochentäglich eine, Sonntags zwei Vorstellungen