Badische Landesbibliothek Karlsruhe

Digitale Sammlung der Badischen Landesbibliothek Karlsruhe

Das Fest der Lazaronen

Wranitzky, Paul

Offenbach am Mayn, [1794]

Zweiter Aufzug

urn:nbn:de:bsz:31-44620

Visual Library

Allegro.

Nº XVII.

ZWEYTER AUFZUG.

Ambrosio

Ein A = ben = theuer zu — be=

stehen, hab ich, hab ich euch her=geführt, hab ich euch her = = geführt.

doch könnt ihr wieder gehen wenn euch nicht wohl zu Muthe wird Ihr könnt wie = der

ge = hen wenn euch nicht wohl zu Muthe wird. Ein A=ben = theu'= er zu be = ste = hen hab ich hab

Nº XVII. XVIII. Kosten 45 Kr.

Badische Landesbibliothek
Karlsruhe

ich euch herge=führt, doch könnt ihr wie = der ge = hen wenn euch nicht wohl zu Muthe

wird.

Lazzaroni. Ein Abentheuer zu be=stehen Ein Abentheu=er zu be=stehen

Denkest du von uns so klein? denkest du von uns so klein Brüder geh' vertheil die

Rollen Sieh' wir sind bereit und wollen gerne dir zu Dienste seyn, gerne dir zu Dienste

cres

Ambrosio

seyn. Ver=nehmt wa = rum wir her = ge=

f p

Lazaroni.

kommen! Ge=fährlich=es, das glaubet mir wird hier nichts unter=nommen. Sey es

im = mer was — es sey, Bru = der, re = de frank und frey!

Ambrosio

Lange kann es nicht mehr dauern, so erscheint Cassandri hier mit Mu = sik. Er bringt Rau=ren heut ein Ständ = = = chen, glaubt es mir. Aber laßt das nur ge=sche=hen

die Musik zu Ende ge = hen, bleibt er dann al = lein zu = rück dann er = seht den

Au = gen = blick den Signor zu über = fallen, über rumpelt ihn nur kühn; fasset und entwafnet

Badische Landesbibliothek
Karlsruhe

ihn faſſet und entwaf=net ihn; aber hü=tet euch vor Al=len etwas Lei=des ihm zu thun!

cres f p cres f

Lazaroni.

Ja wir wollen dei=nen Wil=len pünktlich und ge=treu er fül=len. Ja wir wol=len

p

dei=nen Wil=len pünktlich und ge=treu er=fül=len, a=ber Bru=der

ſag — uns nun was wir fer=ner ſol=len thun? Bru=der, lieber Bru=der

Ambroſio.

ſag' uns, ſag uns nun was wir fer=ner ſol=len thun? Laßt nur mich für's weiter

cres f

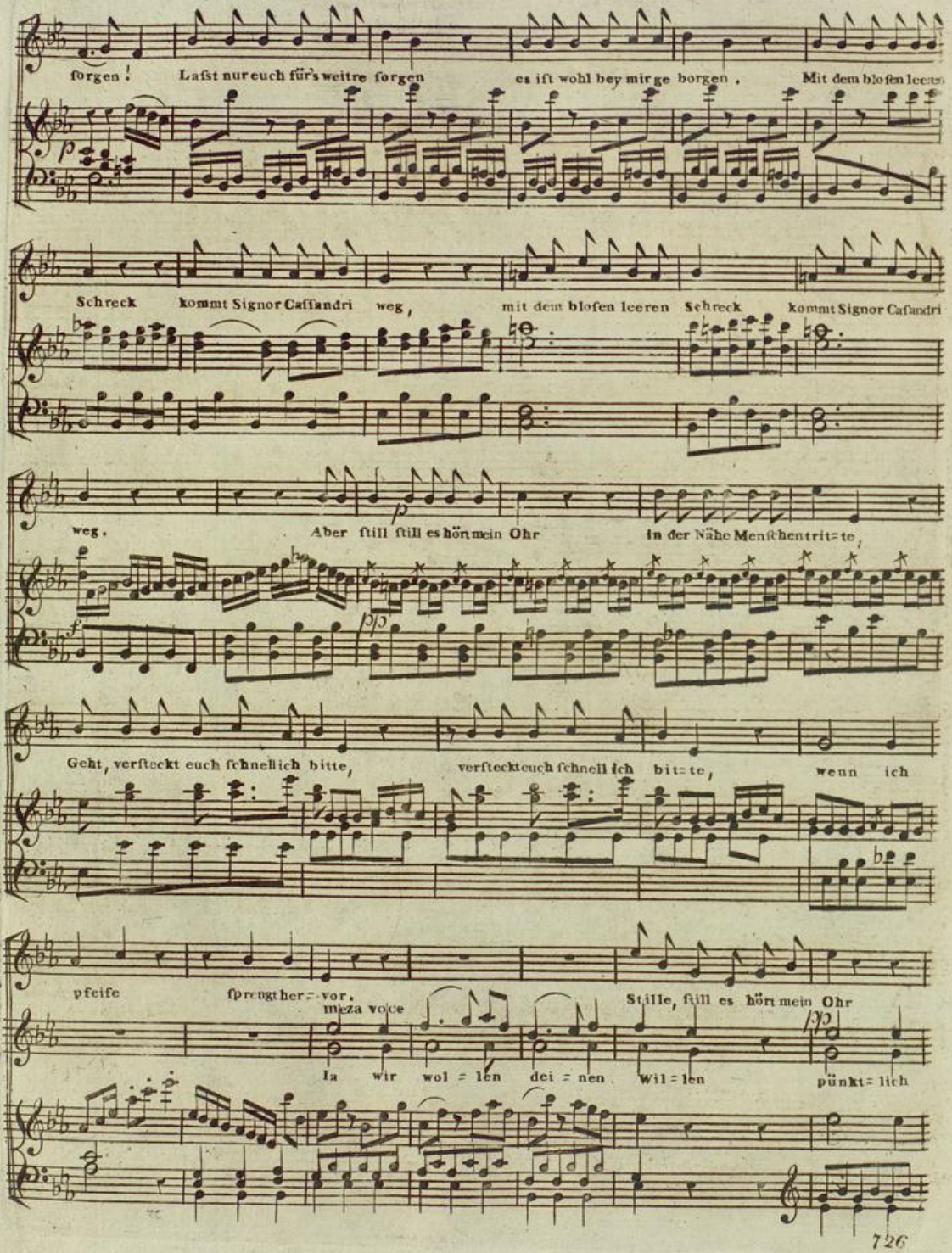
sorgen! Laßt nur euch für's weitre sorgen es ist wohl bey mir geborgen, Mit dem blosen leeren
Schreck kommt Signor Cassandri weg, mit dem blosen leeren Schreck kommt Signor Cassandri
weg. Aber still still es hört mein Ohr in der Nähe Menschen tritte,
Geht, versteckt euch schnellich bitte, versteckt euch schnell ich bitte, wenn ich
pfeife sprengt her-vor.
mezza voce
Stille, still es hört mein Ohr
Ja wir wollen deinen Willen pünktlich

In der Nähe Menschen trit = te Geht versteckt euch schnell, ich

und ge = nau er = fül = len Ja wir wol=len deinen Wil = len

bit = te, Wenn ich pfei=fe sprengt her=vor! Still still es hört mein Ohr in der Nä=he Menschen=

pünktlich und ge=nau er = fül = len.

tritte, geht versteckt euch, wenn ich pfeife sprengt her vor.

f p

cres cres

sf sf sf sf sf sf

Badische Landesbibliothek
Karlsruhe

Allegro maestoso

Violino

Nº XVIII

Cemballo

f

dol

dol

3 3

ƒf

cres

f

Solo

3

ƒf

cres

f

p

Badische Landesbibliothek
Karlsruhe

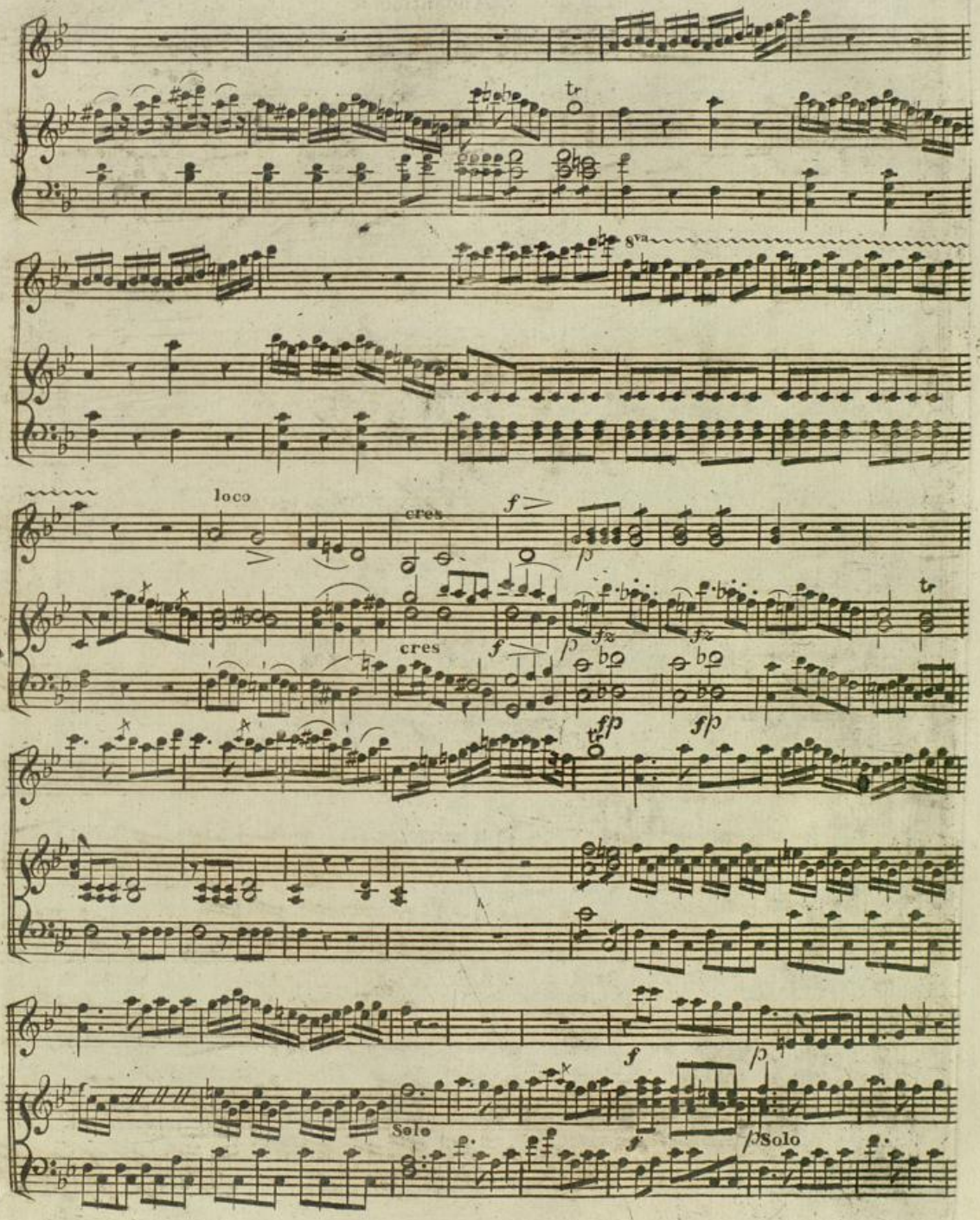

Badische Landesbibliothek
Karlsruhe

Andantino

f

p dol

p

tr

Allegro

f

f

Badische Landesbibliothek
Karlsruhe

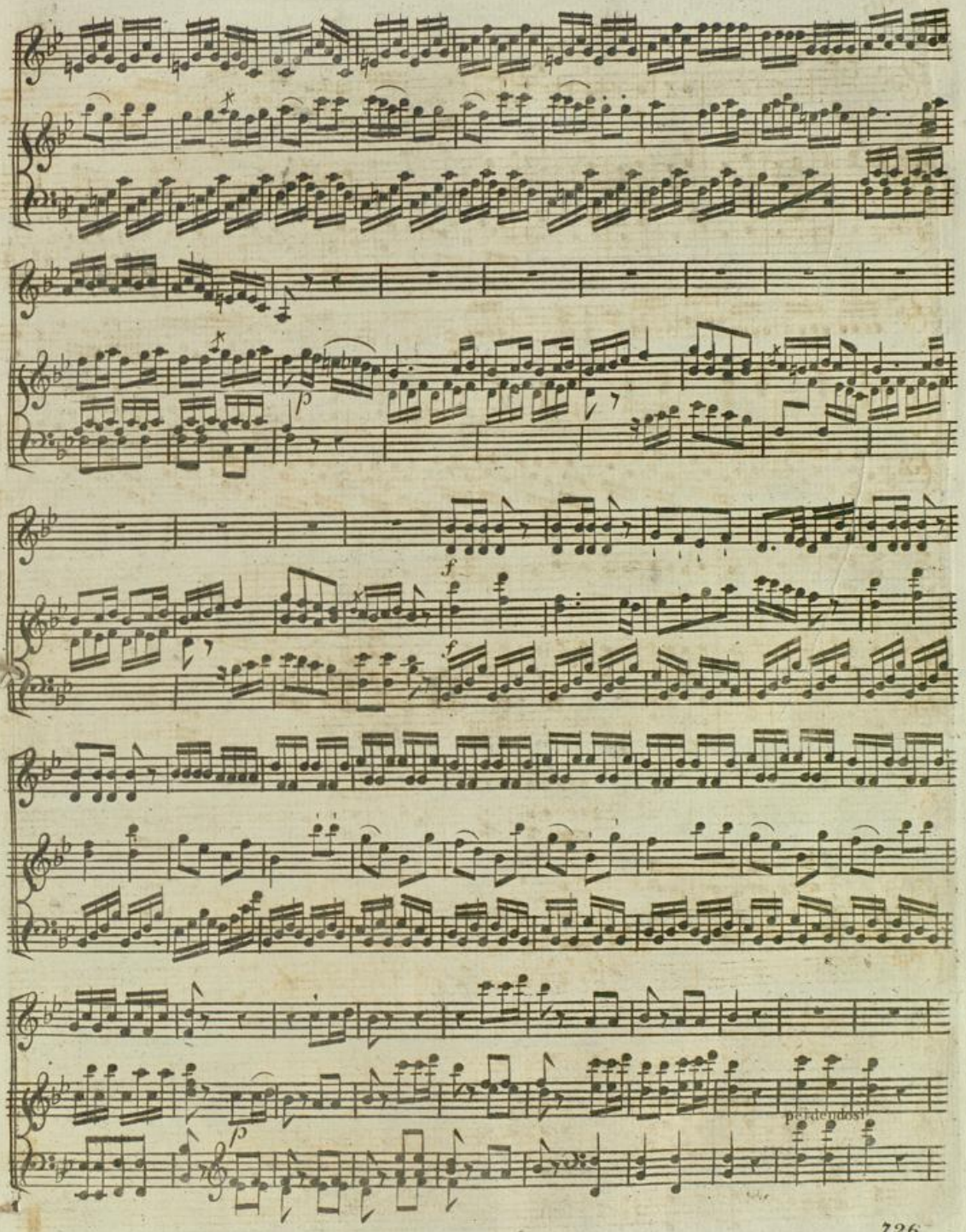

Badische Landesbibliothek
Karlsruhe

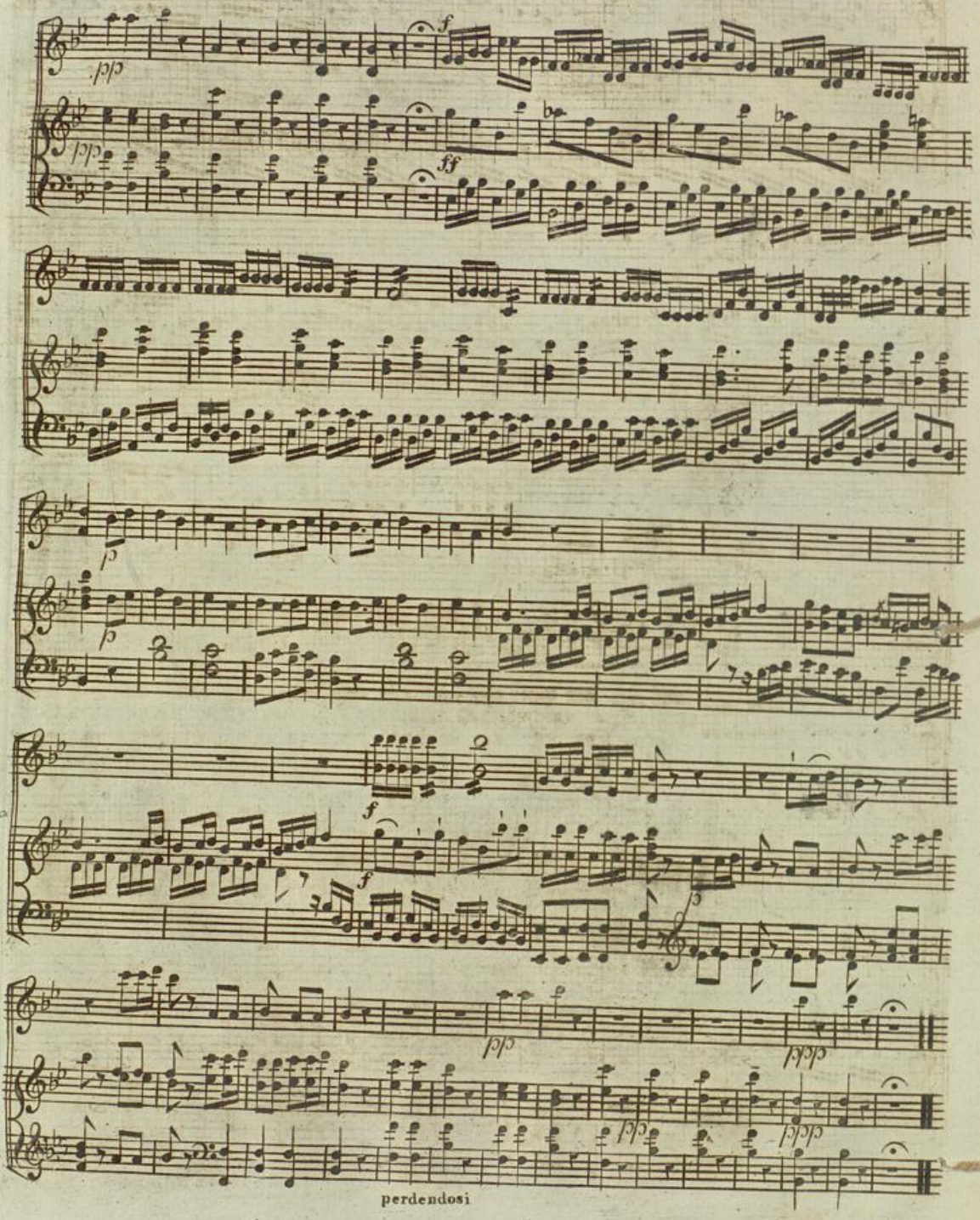

Badische Landesbibliothek
Karlsruhe

Allegro vivace

Nº XIX.

Grisaldo.

Ha! dort sind sie! höret, höret, höret, bleibet! bleibet, höret, höret, bleibet! Bion = det = ta!

hör' ein Wort! halt' o Tochter! sprich was treibet dich von deinem Vater fort? Hal = tet!

bleibet! blei = bet! hal = tet! Ach umsonst! schon sind sie fort! Ach umsonst schon sind sie

fort! und ich Esel stehe hier, und ich Esel stehe hier ganz ver=plüft an al=len Sinnen.

Nº XIX. Kostet 40 Kr.

Badische Landesbibliothek
Karlsruhe

Aber nein, sie sollen mir, nein sie sol=len nicht ent=rinnen

Ma = = ri = naro! Feu = er!

Feuer! Al = = ba = mon = te! Hal = = la! He! ist euch Haus und Leben

theuer, so er = wachet, so er = wachet! Feu = er! Feu = er! Feuer! Euer Haus brent lichter = loh! euer

Rosaura.

Haus brent lichter = loh Wel=cher Larmen! welch Ge=

Albamonte.

schrey! Wer ist der verwünschte Schreyer? Ha! wer treibt die Rase = rey? Sprecht, wer

Grifaldo

seyd ihr? wo ist Feuer? Euerm Sohne brennt der Kopf, er hat mir mein Kind ge=stohlen, eilet

Albamonte.

eilt, ihr ein zu hohlen, eilt und fasset ihn beym Schopf! He, ihr Leuthe! auf zur Stelle, machet Licht und

rüstet euch He ihr Leuthe! auf zur Stelle! machet Licht und rüstet euch! Fort zu Schiffe, fort so= gleich!

fort zu Schiffe, fort so = gleich.

Andante

Rosaura

Guter Mann wo = zu das Lärmen? Er liebt sie, und sie liebt

ihn! Laßt das Paar in Frieden ziehn; Er liebt sie und sie liebt ihn er liebt sie und sie liebt

Allegro Vivce

Albamonte

ihn.

Ha! wir wollen sie er=

=wischen. Fort mit mir imschnellsten Lauf! Fort zu Schiffe! und wir fischen diese Flüchtlinge bald

auf. Fort zu Schiffe! Fort zu Schiffe! Fort mit mir inschnellstem Lauf. Fort zu Schiffe, und wir

Badische Landesbibliothek
Karlsruhe

fischen diese Flüchtlinge bald auf.

Andantino

Ambrosio und Cassandri

Was war das hier für ein Lärmen! Was war das hier für ein Lärme! und jetzt wieder alles still! Was hat

Grisaldo

hier mein Sohn zu schwärmen? Ich muß lauschen was er will.

Ambrosio

Meine Schwester und ihr Freund sind entflohn, doch wie es scheint ist mein Vater hinterdrein sonst müßt er zu Hause seyn. Ach ich fürcht' er

Badische Landesbibliothek
Karlsruhe

Andante

Wache.

hohlt sie ein.

Halt!

Grisaldo.

Schurke, Schurke, und das fürchtest du? He das fürchtest du? du Schurke du!

Ambrosio.

Gut Freund! Gut Freund! gut Freund! gut Freund!

Caffandro.

Wache.

Was macht ihr hier ver = eint? Gut Freund! gut Freund! gut Freund! gut Freund! Kurz von

Albamonte.

Gut Freund! gut Freund! gut Freund! gut Freund!

Tempo di marcia

= hin war hier Tumult wer war, wer war an dem Lärmen Schuld?

Ambrosio

Caffandri

Vater, Vater, hört ihr nicht? Seht ihr dort ein Fackel = licht? Wahrlich

Badische Landesbibliothek
Karlsruhe

Ambrosio

du hast recht mein Sohn! Ja sie kommen kommen schon. Vater, Vater hört ihr

Cassandri Ambrosio Cassandri

nicht. Wahrlich du hast recht mein Sohn. Seht ihr nicht das Fackel-licht? Ja sie kommen kommen schon

Albamonte.

So fängt man lockre Vögelein, die aus dem Kä=fig fliehen und machen sie es

noch so fein, man weiss sie doch zu krie=gen, man weiss sie doch zu kriegen. Nur unversehns sie über=rascht mit

einem Griff sind sie gefangst, und machen sie es noch so fein, man weiss sie doch zu krie=gen, man weiss sie

Presto

Chor zu=rück ge=führt zu=rück ge=bracht

doch zu kriegen. Chor zu=rück ge=führt zu=rück ge=bracht

Chor zu=rück ge=führt zu=rück ge=bracht

zu=rück gebracht zu=rück ge=führt aus Land das (wir / sie) ver=liefen, ans

zu=rück ge=bracht zu=rück ge=führt aus Land das (wir / sie) ver=liefen, ans

zu=rück ge=bracht zu=rück ge=führt aus Land das sie ver=liefen, ans

Land das (wir / sie) ver=liefen, der gan=ze Plan, der gan=ze Plan so

Land das (wir / sie) ver=liefen, der gan=ze Plan, der gan=ze Plan so

Land das sie ver=liefen, der gan=ze Plan, der gan=ze Plan so

Cresc

Badische Landesbibliothek
Karlsruhe

wohl durchdacht, so wohl so wohl durchdacht mit einem=mal zer=riffen mit

wohl durchdacht, so wohl so wohl durchdacht mit einem=mal zer=riffen mit

wohl durchdacht, so wohl so wohl durchdacht mit einem=mal zer=riffen mit

cres *f*

einem=mal zer=riffen. Die Hirtin und ihr treuer Hirt zurück ge=bracht zurück ge=führt die Hirtinn

einem=mal zer=riffen. die Hirtin und ihr treuer Hirt zu=rück ge=bracht zurück ge=führt zu=

die Hirt=tinn und ihr treu=er Hirt zu=

einem=mal zer=riffen. die Hirt=tinn und ihr treu=er Hirt zu=rück ge=

f

und ihr treuer Hirt zurück gebracht zurück=ge=führt zurück ge=bracht zu==rück=ge=

rück ge=bracht zu=rück=ge=führt zurück ge=bracht zu==rück=ge=

bracht zurück ge=führt zurück ge bracht zurück=ge=führt zu=rück ge=bracht zu==rück=ge=

=führt, zurück ge= bracht zurück = ge = führt, zu = rück ge = führt zurück ge= bracht zurück ge=

=führt, zurück ge= bracht zurück = ge = führt, zu = rück ge = führt zurück ge= bracht zurück ge=

=führt, zurück ge = bracht zurück ge = führt, zu = rück ge = führt zurück ge= bracht zurück ge=

bis

= führt, zu = rück, ge = führt zu = rück ge = führt.

führt, zu = rück, ge = führt zu = rück ge = führt.

=führt, zu = rück, ge = führt zu = rück ge = führt.

bis

Allegro agitato.

Alonzo.

Nº XX.

Ach er ists, ja ja ja ja, ja ja ja ja, er ist da da da da da, er ist da a a a a a a a a!

Si = cher kommt er mi mi mi mi mich zu hohlen. A a a a ach ich

steh auf glühn = den Kohlen, ja ja ja ja ja ja er ist da a a a a a a a a

V.S.

Gu = ter Geist — — — red' und sprich! — was kann ich — — — —

thun für dich? — — Sey, — — ich bitte, sey — mir gnädig!

laſs mich dieſs mal frey und le = dig; was kann ich — —

thun — für dich? — was — kann ich thun — für dich.

Badische Landesbibliothek
Karlsruhe

Allegor.

Grisaldo.

Nº XXI.

Freut mich des Festes und fey = ert es mit er=heitertem Sinn; seht wie ich Alter ver=neu = = ert jugendlich aufgeweckt bin Seht wie ich Alter ver=neuert jugendlich auf geweckt bin. Er tanzt

Schickt heut die Liebe zum Teu = fel denn sie ver=dirbt euch die Luft, macht euch nur

V.S.

Sorgen und Zwei = fel drückt und be schwert euch die Brust Lachet und tanzet und sin = = get könnt ihr nicht singen so kräht könnt ihr nicht tanzen, so sprin = get, nehmt euch ein Beyspiel und seht! könnt ihr nicht tanzen so springet nehmt euch ein Beyspiel und seht! Macht einige Bocks = sprünge! faßt dann jedes seiner Kinder bey der Hand und tanzt mit ihnen zur Thür hinaus.

Badische Landesbibliothek
Karlsruhe

Non troppo allegro.

Rosaura.

Nº XXII.

Wenn ich Piftolen und Pulver nur hätte und ich fie la-den

könnte, wer weifs Ja, meiner Six! wer weifs was ich thäte, wäre nur nicht die Kugel fo

heifs, die Kugel fo heifs, die Kugel fo heifs. Könnt ich den Pulverdampf beffer vertragen,

fchreckte mich nicht der abfcheuliche Knall, möchte mir nur der Schufs nicht ver fagen, hätt' ich faft

die Nafe rümpfend

Luft und ver-fucht es ein-mal der Pulverdampf, der abfcheuliche Knall! die Kugel fo

Nº XXII. XXIII. Kosten 24 Kr.

Allegretto

heiſs die Kugel ſo heiſs die Kugel ſo heiſs.

Doch um mein junges Leben zu friſten ſchieb ich die

Probe noch länger hinaus, Um mein junges Leben zu friſten, ſchieb ich die Probe noch länger hinaus,

ſchieb ich die Probe noch länger hinaus. Will mit Ge=duld in deſ=ſen mich rüſten, Muth und Ge=

=duld hilft mir dieſes mal aus, Ich ſchiebe die Probe noch länger hinaus. Ich ſchiebe die Probe noch

Badische Landesbibliothek
Karlsruhe

länger hinaus. Ich schie = be die Pro = be noch län = ger hin=aus Ich

cres f

schiebe, ich schiebe, ich schiebe die Probe noch län = ger hin = aus noch län = ger hin=

cres f p

aus, noch län = ger hinaus.

f

Adagio movibile

Prospero

Mein großmüthi = ger Be=freyer! mein — Er=

№ XXIII

mf p fp

Aufs Herz deutend.

= ret = ter Tausend Dank! Meines Dankes re=ges Feuer lodert hier, lo=dert hier, lo=dert

f p fp

hier mein Leben lang! lodert hier mein Leben=lang.

fp mf dol

A=ber noch ein Dank harrt Ihrer noch ein Dank harrt Ihrer und ein Dank aus süßem Mund!

p

Wird es Bi=on=det=tens kund, daſs — ihr Liebster ihr — Entfüh=rer, den das Unglück

tr p

ihr entwandt sich durch sie be=frey=et fand. Mein und Bi=on=det=tens Retter doch genug, ich

schwei=ge still; denn die That lohnt selbst den Thäter, und ihr loh=net Selbst=ge=fühl.

cres f p fz

denn die That lohnt selbst den Thäter, und ihr lohnt sein Selbst ge = fühl. Mein — großmüthi

cres

= ger Er = ret = ter, mein — Be frey = er = tau = = fend Dank! Mei = nes Dankes

dol

re = ges Feu = er lo = = dert hier lo = = dert hier. lo = = = = dert hier mein Leben =

f p

= lang, lo = dert hier — — mein Le = ben = lang. Meines Dank = es reges

f p f p

tr

Feu = er lo = dert hier mein Le = ben lang.

f p f p f p

Badische Landesbibliothek
Karlsruhe

Badische Landesbibliothek
Karlsruhe

Finale

Nº XXIV

Allegro

Rosaura und Ambrosio. Dörfen wir trauen? hören wir recht? Vater o sprecht!

dörfen wir wähnen? dörfen wir wähnen, daß ihr das Sehnen unseree Herzen endlich er=hört?

Wollt ihr nur scherzen? wollt ihr nur scherzen? oder ge = währet euere Güte

unse=re Bitte? un=se=re Bitte? sind wir er=hört? sind wir er = hört?

Grisaldo

Nimm mein Sohn, ja nimm sie hin! und auch meinen Segen! Nimm mein Sohn ja nim sie hin und auch meinen Segen.

Albamonte

Nimm zum Mann' o Tochter ihn, ich hab nichts da=gegen.

Nº XXIV. Kostet 1 Gulden 24 Kr.

Badische Landesbibliothek
Karlsruhe

Rosaura und Ambrosio

Seeliger Tag ü = ber die Ma = sen glück lich vermag un = se = re

Seele kaum es zu fassen, was unsre Ohren e = ben vernommen, Wie neu ge = bohren fühlen wir

Andante. Biondetta.

uns, wie neu ge bohren fühlen wir uns! Heil euch! un = ver = muthet kam nach des

Prospero Heil euch! un = ver = muthet kam nach des

Caffandri Heil euch! un = ver = muthet kam nach des

Schicksals harten Schlägen euch das schönste Glückent = gegen, Heil euch Braut und Bräuti = gam! Heyl

Schicksals harten Schlägen euch das schönste Glückent = gegen, Heil euch Braut und Bräuti = gam! Heyl

Schicksals harten Schlägen euch das schönste Glückent = gegen, Heil euch Braut und Bräuti = gam! Heyl

Heil Heil euch Braut und Bräu = ti = gam! Heil, Heil, Heil euch Braut und

Heil Heil euch Braut und Bräu = ti = gam! Heil, Heil, Heil euch Braut und

Heil Heil euch Braut und Bräu = ti = gam! Heil, Heil, Heil euch Braut und

f f p f p p

Bräu = ti = gam.

Andantino

Bräu = ti = gam.

Prospero

Bräu = ti = gam.

Darf sich in mein

p

Herz nicht auch Hoffnung wa = gen? Soll stets Gram und Schmerz mir am Bu = sen na = gen?

Soll denn meine Brust nie mit eurem Willen süsser Liebe Lust o mein Vater füllen?

Biondetta

Vater, wollt ihr mich länger noch be = trü=ben? wollt ihr mich länger noch be = trü=ben

Wie herzinni = glich Prospero und ich uns einan = der lieben

ist euch ja be = kannt. Soll das E=he=band niemals unser Seh = nen, unsre Wünsche

Grisaldo und Albamonte

krönen? Kinder ja ihr seyd er=hört, Kinder ja ihr seyd er=hört, eu = er Lei=den

hat ein En=de. Gebt euch beyde jetzt die Hände, Eu=re Wünsche sind ge=währt, eu = re

Biondetta und Prospero

Wünsche sind ge = währt, Kinder ja, ihr seyd er = hört. Mehr als Worte mag das Schweigen

unsern Dank und Freu=de zeigen, mehr als Worte mag das Schweigen unsern Dank und

Rosaura. Andante.

Heil euch, un=ver=muthet kam nach des Schiksals har=ten Schlägen

Ambrosio.

Heil euch, un=ver=muthet kam nach des Schiksals har=ten Schlägen

Caffandri.

Freude zei = gen Heil euch, un=ver=muthet kam nach des Schiksals har=ten Schlägen

euch das schönste Glück ent=ge gen, Heil euch, Braut und Bräu=ti = gam! Heil, Heil, Heil euch

euch das schönste Glück ent=gegen, Heil euch, Braut und Bräu=ti = gam! Heil, Heil, Heil euch

euch das schönste Glück ent=gegen, Heil euch, Braut und Bräu=ti = gam! Heil, Heil, Heil euch

Badische Landesbibliothek
Karlsruhe

Braut und Bräu=ti = gam! Heil! Heil! Heil euch Braut und Bräu = ti = gam!

Braut und Bräu=ti = gam! Heil! Heil! Heil euch Braut und Bräu = ti = gam!

Braut und Bräu=ti = gam! Heil! Heil! Heil euch Braut und Bräu = ti = gam!

Allegro.

Grisaldo.

Meine Kinder ihr ver=geßt wie es

scheinet unser Fest. Ihr vergeßt ihr vergeßt wie es scheinet unser Fest. Nur ein Wort noch eh wie

gehn ein Wort noch eh wir gehn: Ihr seyd glücklich, wisset ihr wem ihrs danket al=le

Biondetta und Rosaura

vier? Seht den = ed = len Mann hier stehn! O Si =

f f/p f/p f/p f/p p

=gnor, wie können wir Ihnen die se Wohlthat danken? Un= ser Dank ist oh=ne Schranken

so wie un= ser Freu=de hier. O Si = gnor wie können wir wie können wie Ihnen die=se

Prospero und Ambrosio. O Si = gnor wie können wir Ihnen die=se

Wohlthat dank = en? Unser Dank ist oh=ne Schranken so wie un = sre Freu = de

Wohlthat danken? Unser Dank ist oh=ne Schranken so wie un = sre Freu = de

Badische Landesbibliothek Karlsruhe

hier. Glück und Freude Glück und Freude ed = = ler Mann fol = len
hier. Glück und Freu = = de

hier. Glück und Freu = de ed = = ler Mann sollen stets bey Ih = = nen

Glück und Freu = de ed = = ler Mann Solen stets bey Ihnen
Glück und Freu = de, Glück und Freude, edler Mann ed=ler Mann,

stets bey Ih = nen wohnen Ia der Himmel soll es

stets bey Ih = nen woh = nen Ia der Him = mel soll es

woh nen fol=len stets bey Ihnen woh = nen Ia der Him = mel soll es
sol len stets bey Ihnen wohnen

loh=nen was Sie Gu = tes uns ge = than.

loh=nen was Sie was Sie Gu = tes uns ge = than,
loh=nen was Sie gu = tes Gu = tes uns ge = than,

loh = nen was Sie Gu = tes was Sie gu = tes uns ge = than,
loh = nen was Sie Gu=tes gu = tes uns ge = than,

Allegro pressante

Cresc

Maestoso

Moderato

Chor. Mun=ter, ihr

Chor. Mun=ter, ihr

Chor. Mun=ter, ihr

Brü=der, ihr Brüder und Schwestern, denkt nicht auf mor=gen auf mor=gen noch

Brü=der, ihr Brüder und Schwestern, denkt nicht auf mor=gen auf mor=gen noch

Brüder, ihr Brüder und Schwe=stern, denkt nicht auf mor=gen auf mor= gen noch

Badische Landesbibliothek
Karlsruhe

ge=ſtern, lebet den heu tigen Tag, freut euch was jeder vermag, lebet den heutigen

ge=ſtern lebet den heu tigen Tag, freut euch was jeder vermag, lebet den heutigen

geſtern lebet den heu tigen Tag, freut euch was jeder vermag, lebet den heutigen

Tag, freut euch was jeder ver=mag. Le = = = bet den

Tag, freut euch was jeder ver=mag. Munter ihr Brüder und

Tag, freut euch was jeder ver mag. Munter ihr Brüder und Schweſtern

heu = ti = gen Tag. Den=ken auf geſtern und morgen bringt oft nur

Schweſtern denkt nicht auf morgen und ge = ſtern. Den=ken auf ge=ſtern und mor=gen,

denkt nicht auf morgen noch ge = ſtern. Den=ken auf geſtern und mor = gen,

Reue und Sor=gen freut euch was je=der ver=mag!

bringt oft nur Reue und Sor=gen; freut euch was je=der ver=mag!

bringt oft nur Reue und Sor=gen; freut euch was je=der ver=mag!

f

Allegro

freut euch was je=der vermag, freut euch was je=der vermag.

freut euch was je=der vermag, freut euch was je=der vermag.

freut euch was je=der vermag, freut euch was je=der vermag.

Allegro

fz

O La za=roni, ver=schlingt euch unter ein ander und schwingt euch tanzend

O La za=roni, ver=schlingt euch unter ein ander und schwingt euch tanzend

O La za=roni, ver=schlingt euch unter ein ander und schwingt euch tanzend

fz *f* *fz* *fz* *fz*

Badische Landesbibliothek
Karlsruhe

tanzend durchs Leben da=hin! Tanz und Gesell=schaft ver=ja=gen ver=jagen

tanzend durchs Leben da=hin! Tanz und Gesell=schaft ver=ja=gen ver=jagen

tanzend durchs Leben da=hin! Tanz und Gesell=schaft ver=ja=gen ver=jagen

fz *fz*

Grillen und Sorgen und Klagen, füllen mit Freude den Sinn. Tanz und Gesellschaft ver = ja =
Fül = len mit Freu =

Grillen und Sorgen und Klagen, füllen mit Freude den Sinn. Fül = len mit Freu =

Grillen und Sorgen und Klagen, füllen mit Freude den Sinn. Fül = len mit Freu =

fz *f*

=gen Grillen und Sorgen und Kla = gen fül=len mit Freude den Sinn, füllen mit
= de fül = len mit Freu = de,

= de Freu = = = = = de, fül=len mit Freude den Sinn, füllen mit

= = = = = = = = de, fül=len mit Freude den Sinn, füllen mit

Freude den Sinn. O Laza=roni, verſchlingt euch unter ein=ander und ſchwingt euch tanzend

Freude den Sinn. O Laza=roni, verſchlingt euch unter ein=ander und ſchwingt euch tanzend

Freude den Sinn. O Laza=roni, ver=ſchlingt euch unter ein=ander und ſchwingt euch tanzend

tanzend durchs Leben da=hin. Tanz und Geſellſchaft ver=ja=gen ver=

tanzend durchs Leben da=hin. Tanz und Geſellſchaft ver=ja=gen ver=

tanzend durchs Leben da=hin. Tanz und Geſellſchaft ver=ja=gen ver=

=ja=gen Grillen und Sorgen und Klagen, füllen mit Freude den Sinn.

=ja=gen Grillen und Sorgen und Klagen, füllen mit Freude den Sinn.

=ja=gen Grillen und Sorgen und Klagen, füllen mit Freude den Sinn.

Badische Landesbibliothek
Karlsruhe

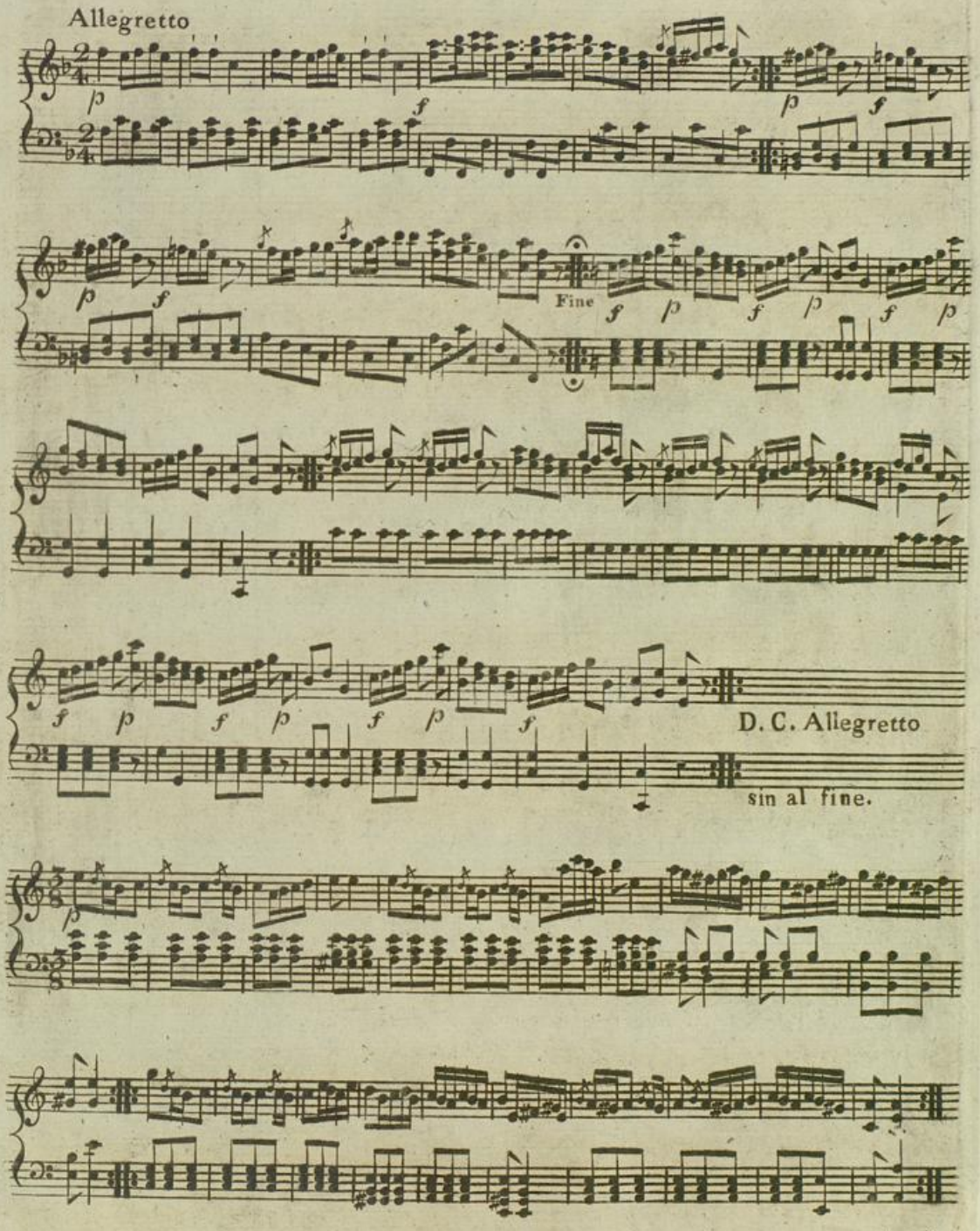

Badische Landesbibliothek
Karlsruhe

Moderato

Munter, ihr Brüder, ihr Brüder und Schwe=

Munter, ihr Brüder, ihr Brüder und Schwe=

Munter, ihr Brüder, ihr Brüder und Schwe=

=ftern! denkt nicht auf morgen, auf morgen noch ge=ftern, lebet den heu=ti=gen

=ftern! denkt nicht auf morgen, auf morgen noch ge=ftern, lebet den heu=ti=gen

=ftern! denkt nicht auf morgen, auf mor=gen noch ge=ftern, lebet den heu=ti=gen

Tag, freut euch was jeder ver=mag, lebet den heutigen Tag, freut euch was jeder ver=

Tag, freut euch was jeder ver=mag, lebet den heutigen Tag, freut euch was jeder ver=

Tag, freut euch was jeder ver=mag, lebet den heutigen Tag, freut euch was jeder ver=

Badische Landesbibliothek
Karlsruhe

mag. le = = bet den heu = ti = gen Tag

mag. Munter ihr Brüder und Schwestern, denkt nicht auf

mag. Munter ihr Brüder und Schwestern, denkt nicht auf morgen noch ge=stern.

Den = ken auf gestern und morgen bringt oft nur Reue und Sor=gen

morgen noch ge=stern. Denken auf gestern und mor=gen bringt oft nur Reue und

Denken auf gestern und mor=gen bringt oft nur Reue und

freut euch was je=der ver= mag freut euch was je = der vermag.

Sor= gen freut euch was je=der ver = mag freut euch was je = der vermag.

Sor= gen freut euch was je=der ver = mag freut euch was je = der vermag.

f Bey der letzten Note hört man einen Canonen=schuss dem bald noch zwey folgen.

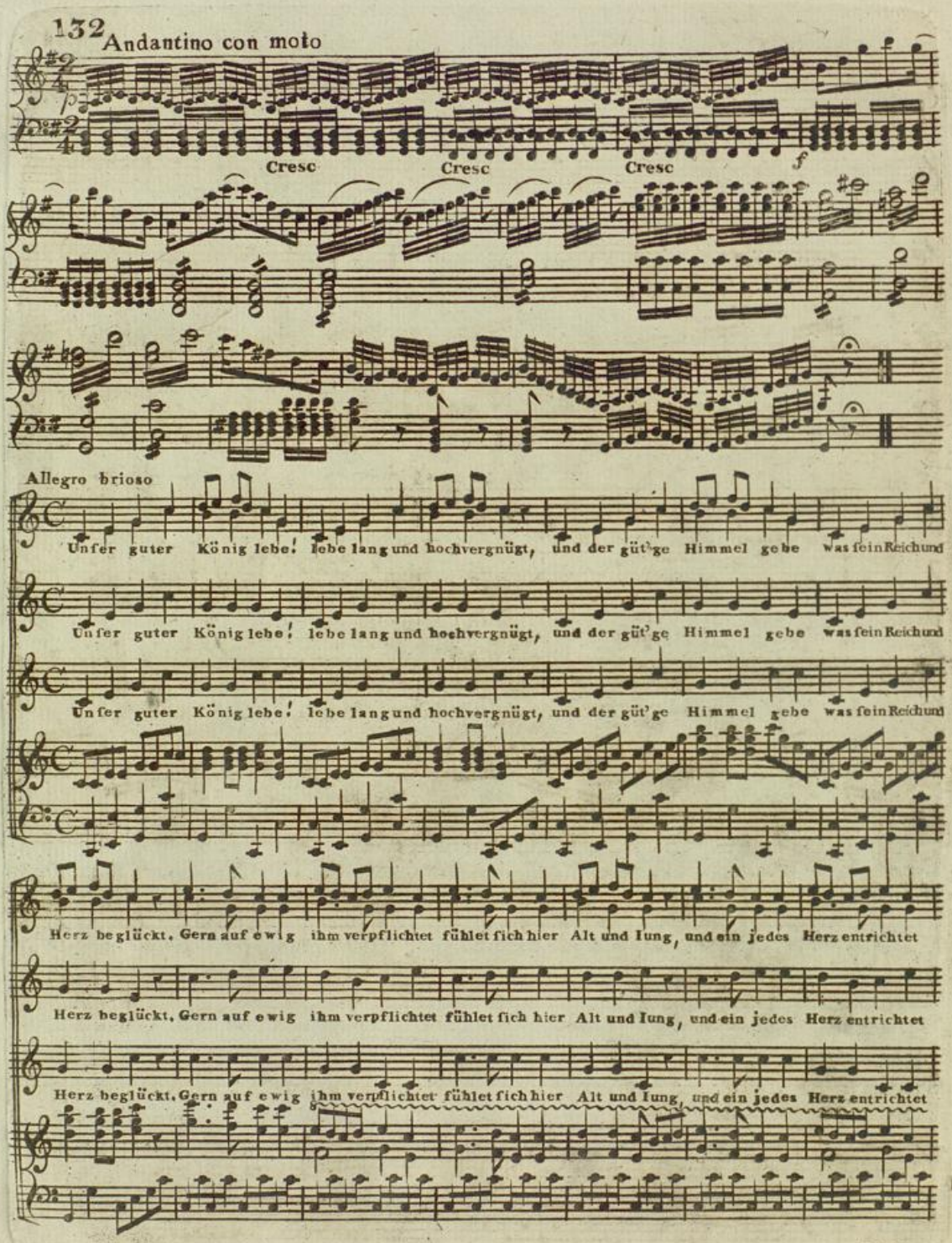

Badische Landesbibliothek
Karlsruhe

ihm aufs Neue Huldigung. Unser guter König, lebe! lebe lang und hochver gnügt, und der güt'ge Himmel
Unser guter Kö=nig lebe!

ihm aufs Neue Huldigung. Un = = ser gu = ter Kö = nig le = be! un = ser

ihm aufs Neue Huldigung. Un = = ser gu = ter Kö = nig le = be! un = ser

Loco

gebe was sein Reich und Herz beglückt!
un=ser gu=ter König lebe! Gern auf e=wig ihm ver = pflichtet fühlet sich hier Alt und

gu = ter Kö = nig le=be! Gern auf e=wig ihm ver = pflichtet fühlet sich hier Alt und

gu = ter Kö = nig le=be! Gern auf e=wig ihm ver=pflichtet fühlet sich hier Alt und

lung. Gern auf ewig ihm ver=pflichtet fühlet sich hier Alt und lung und ein
Gern auf e wig ihm ver = Pflichtet fühlet sich hier Alt und

lung.
Gern auf e = wig ihm ver =

lung.
Gern auf e = wig ihm ver =

Badische Landesbibliothek
Karlsruhe

je = des Herz ent = richtet ihm aufs Neue Huldi = gung,
lung, und ein jedes Herz ent = richtet ihm aufs Neue Huldi =
pflichtet fühlet sich hier Alt und lung, und ein jedes Herz ent = richtet ihm aufs Neue Huldi =
pflichtet fühlet sich hier Alt und lung, und ein jedes Herz ent = richtet ihm aufs Neue Huldi =

Piu Allegro

= gung. Unser guter König lebe! Unser guter König le = = = = = = = = = =
= gung. Unser guter König le = = = = = = = = = =
gung. Unser guter König le = = = = =
gung. Unser guter König
= = = be! lebe lang und hochver = gnügt! Unser guter König lebe! Unser guter König
= = = be! lebe lang und hochver = gnügt! unser guter König
= = be! lebe lang und hochver = gnügt!
le = be! lebe lang und hochver = gnügt!

le = = = = = = = = be! lebe lang und hochvergnügt! lebe
le = = = = = = = = be! lebe lang und hochvergnügt! lebe

Unser guter König le = = = = be! lebe lang und hochvergnügt! lebe

Unser guter König le = be! lebe lang und hochvergnügt! lebe

lang und hochver = gnügt! le = be lang und hochver = gnügt!
lang und hochver = gnügt! le = be lang und hochver = gnügt!

lang und hochver = gnügt! le = be lang und hochver = gnügt!

lang und hochver = gnügt! le = be lang und hochver = gnügt!

Die Partitur dieser Oper ist allein bey dem Autor in Wien zu haben. Sollte irgend ein Notenschreiber oder Notenhändler eine Abschrift davon feil bieten, so ist es gestohlnes Guth.

Badische Landesbibliothek
Karlsruhe