Badische Landesbibliothek Karlsruhe

Digitale Sammlung der Badischen Landesbibliothek Karlsruhe

Das Fest der Lazaronen

Wranitzky, Paul

Offenbach am Mayn, [1794]

No. XXIV. Finale

urn:nbn:de:bsz:31-44620

Visual Library

Finale

Nº XXIV

Allegro

Rosaura und Ambrosio. Dörfen wir trauen? hören wir recht? Vater o sprecht!

dörfen wir wähnen? dörfen wir wähnen, daß ihr das Sehnen unseree Herzen endlich er=hört?

Wollt ihr nur scherzen? wollt ihr nur scherzen? oder ge = währet euere Güte

unse=re Bitte? un=se=re Bitte? sind wir er=hört? sind wir er = hört?

Grisaldo

Nimm mein Sohn, ja nimm sie hin! und auch meinen Segen! Nimm mein Sohn ja nim sie hin und auch meinen Segen.

Albamonte

Nimm zum Mann' o Tochter ihn, ich hab nichts da=gegen.

Nº XXIV. Kostet 1 Gulden 24 Kr.

Badische Landesbibliothek
Karlsruhe

Rosaura und Ambrosio

Seeliger Tag ü = ber die Ma = sen glück lich vermag un = se = re

Seele kaum es zu fassen, was unsre Ohren e = ben vernommen, Wie neu ge = bohren fühlen wir

Andante. Biondetta.

uns, wie neu ge bohren fühlen wir uns! Heil euch! un = ver = muthet kam nach des

Prospero Heil euch! un = ver = muthet kam nach des

Caffandri Heil euch! un = ver = muthet kam nach des

Schicksals harten Schlägen euch das schönste Glückent = gegen, Heil euch Braut und Bräuti = gam! Heyl

Schicksals harten Schlägen euch das schönste Glückent = gegen, Heil euch Braut und Bräuti = gam! Heyl

Schicksals harten Schlägen euch das schönste Glückent = gegen, Heil euch Braut und Bräuti = gam! Heyl

Heil Heil euch Braut und Bräu = ti = gam! Heil, Heil, Heil euch Braut und

Heil Heil euch Braut und Bräu = ti = gam! Heil, Heil, Heil euch Braut und

Heil Heil euch Braut und Bräu = ti = gam! Heil, Heil, Heil euch Braut und

f f p f p p

Bräu = ti = gam.

Andantino

Bräu = ti = gam.

Prospero

Bräu = ti = gam.

Darf sich in mein

p

Herz nicht auch Hoffnung wa = gen? Soll stets Gram und Schmerz mir am Bu = sen na = gen?

Soll denn meine Brust nie mit eurem Willen süsser Liebe Lust o mein Vater füllen?

Biondetta

Vater, wollt ihr mich länger noch be = trü=ben? wollt ihr mich länger noch be = trü=ben

Wie herzinni = glich Prospero und ich uns einan = der lieben

ist euch ja be = kannt. Soll das E=he=band niemals unser Seh = nen, unsre Wünsche

Grisaldo und Albamonte

krönen? Kinder ja ihr seyd er=hört, Kinder ja ihr seyd er=hört, eu = er Lei=den

hat ein En=de. Gebt euch beyde jetzt die Hände, Eu=re Wünsche sind ge=währt, eu = re

Biondetta und Prospero

Wünsche sind ge = währt, Kinder ja, ihr seyd er = hört. Mehr als Worte mag das Schweigen

unsern Dank und Freu=de zeigen, mehr als Worte mag das Schweigen unsern Dank und

Rosaura. Andante.

Heil euch, un=ver=muthet kam nach des Schiksals har=ten Schlägen

Ambrosio.

Heil euch, un=ver=muthet kam nach des Schiksals har=ten Schlägen

Caffandri.

Freude zei = gen Heil euch, un=ver=muthet kam nach des Schiksals har=ten Schlägen

euch das schönste Glück ent=ge gen, Heil euch, Braut und Bräu=ti = gam! Heil, Heil, Heil euch

euch das schönste Glück ent=gegen, Heil euch, Braut und Bräu=ti = gam! Heil, Heil, Heil euch

euch das schönste Glück ent=gegen, Heil euch, Braut und Bräu=ti = gam! Heil, Heil, Heil euch

Badische Landesbibliothek
Karlsruhe

Braut und Bräu=ti = gam! Heil! Heil! Heil euch Braut und Bräu = ti = gam!

Braut und Bräu=ti = gam! Heil! Heil! Heil euch Braut und Bräu = ti = gam!

Braut und Bräu=ti = gam! Heil! Heil! Heil euch Braut und Bräu = ti = gam!

Allegro.

Grisaldo.

Meine Kinder ihr ver=geßt wie es

scheinet unser Fest. Ihr vergeßt ihr vergeßt wie es scheinet unser Fest. Nur ein Wort noch eh wie

gehn ein Wort noch eh wir gehn: Ihr seyd glücklich, wisset ihr wem ihrs danket al=le

Biondetta und Rosaura

vier? Seht den = ed = len Mann hier stehn! O Si =

f f/p f/p f/p f/p p

=gnor, wie können wir Ihnen die se Wohlthat danken? Un= ser Dank ist oh=ne Schranken

so wie un= ser Freu=de hier. O Si = gnor wie können wir wie können wie Ihnen die=se

Prospero und Ambrosio. O Si = gnor wie können wir Ihnen die=se

Wohlthat dank = en? Unser Dank ist oh=ne Schranken so wie un = sre Freu = de

Wohlthat danken? Unser Dank ist oh=ne Schranken so wie un = sre Freu = de

Badische Landesbibliothek Karlsruhe

hier. Glück und Freude Glück und Freude ed = = ler Mann fol = len
hier. Glück und Freu = = de

hier. Glück und Freu = de ed = = ler Mann sollen stets bey Ih = = nen

Glück und Freu = de ed = = ler Mann Solen stets bey Ihnen
Glück und Freu = de, Glück und Freude, edler Mann ed=ler Mann,

stets bey Ih = nen wohnen Ia der Himmel soll es

stets bey Ih = nen woh = nen Ia der Him = mel soll es

woh nen fol=len stets bey Ihnen woh = nen Ia der Him = mel soll es
sol len stets bey Ihnen wohnen

loh=nen was Sie Gu = tes uns ge = than.

loh=nen was Sie was Sie Gu = tes uns ge = than,
loh=nen was Sie gu = tes Gu = tes uns ge = than,

loh = nen was Sie Gu = tes was Sie gu = tes uns ge = than,
loh = nen was Sie Gu=tes gu = tes uns ge = than,

Allegro pressante

Cresc

Maestoso

Moderato

Chor. Mun=ter, ihr

Chor. Mun=ter, ihr

Chor. Mun=ter, ihr

Brü=der, ihr Brüder und Schwestern, denkt nicht auf mor=gen auf mor=gen noch

Brü=der, ihr Brüder und Schwestern, denkt nicht auf mor=gen auf mor=gen noch

Brüder, ihr Brüder und Schwe=stern, denkt nicht auf mor=gen auf mor= gen noch

Badische Landesbibliothek
Karlsruhe

ge=ſtern, lebet den heu tigen Tag, freut euch was jeder vermag, lebet den heutigen

ge=ſtern lebet den heu tigen Tag, freut euch was jeder vermag, lebet den heutigen

geſtern lebet den heu tigen Tag, freut euch was jeder vermag, lebet den heutigen

Tag, freut euch was jeder ver=mag. Le = = = bet den

Tag, freut euch was jeder ver=mag. Munter ihr Brüder und

Tag, freut euch was jeder ver mag. Munter ihr Brüder und Schweſtern

heu = ti = gen Tag. Den=ken auf geſtern und morgen bringt oft nur

Schweſtern denkt nicht auf morgen und ge = ſtern. Den=ken auf ge=ſtern und mor=gen,

denkt nicht auf morgen noch ge = ſtern. Den=ken auf geſtern und mor = gen,

Reue und Sor=gen freut euch was je=der ver=mag!

bringt oft nur Reue und Sor=gen; freut euch was je=der ver=mag!

bringt oft nur Reue und Sor=gen; freut euch was je=der ver=mag!

f

Allegro

freut euch was je=der vermag, freut euch was je=der vermag.

freut euch was je=der vermag, freut euch was je=der vermag.

freut euch was je=der vermag, freut euch was je=der vermag.

Allegro

fz

O La za=roni, ver=schlingt euch unter ein ander und schwingt euch tanzend

O La za=roni, ver=schlingt euch unter ein ander und schwingt euch tanzend

O La za=roni, ver=schlingt euch unter ein ander und schwingt euch tanzend

fz *f* *fz* *fz* *fz*

Badische Landesbibliothek
Karlsruhe

tanzend durchs Leben da=hin! Tanz und Gesell=schaft ver=ja=gen ver=jagen

tanzend durchs Leben da=hin! Tanz und Gesell=schaft ver=ja=gen ver=jagen

tanzend durchs Leben da=hin! Tanz und Gesell=schaft ver=ja=gen ver=jagen

fz *fz*

Grillen und Sorgen und Klagen, füllen mit Freude den Sinn. Tanz und Gesellschaft ver = ja =
Fül = len mit Freu =

Grillen und Sorgen und Klagen, füllen mit Freude den Sinn. Fül = len mit Freu =

Grillen und Sorgen und Klagen, füllen mit Freude den Sinn. Fül = len mit Freu =

fz *f*

=gen Grillen und Sorgen und Kla = gen fül=len mit Freude den Sinn, füllen mit
= de fül = len mit Freu = de,

= de Freu = = = = = de, fül=len mit Freude den Sinn, füllen mit

= = = = = = = = de, fül=len mit Freude den Sinn, füllen mit

Freude den Sinn. O Laza=roni, verſchlingt euch unter ein=ander und ſchwingt euch tanzend

Freude den Sinn. O Laza=roni, verſchlingt euch unter ein=ander und ſchwingt euch tanzend

Freude den Sinn. O Laza=roni, ver=ſchlingt euch unter ein=ander und ſchwingt euch tanzend

tanzend durchs Leben da=hin. Tanz und Geſellſchaft ver=ja=gen ver=

tanzend durchs Leben da=hin. Tanz und Geſellſchaft ver=ja=gen ver=

tanzend durchs Leben da=hin. Tanz und Geſellſchaft ver=ja=gen ver=

=ja=gen Grillen und Sorgen und Klagen, füllen mit Freude den Sinn.

=ja=gen Grillen und Sorgen und Klagen, füllen mit Freude den Sinn.

=ja=gen Grillen und Sorgen und Klagen, füllen mit Freude den Sinn.

Badische Landesbibliothek
Karlsruhe

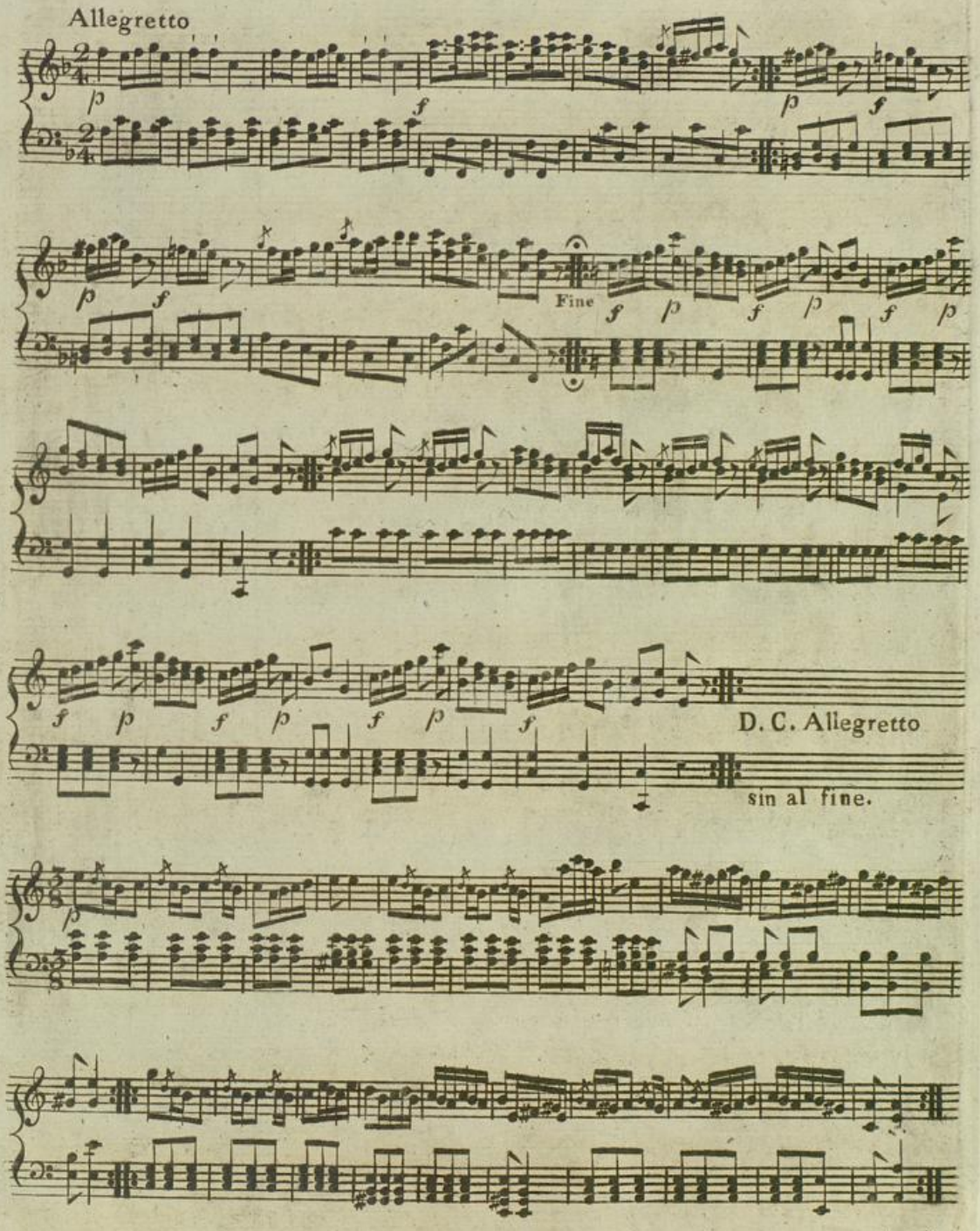

Badische Landesbibliothek
Karlsruhe

Moderato

Munter, ihr Brüder, ihr Brüder und Schwe=

Munter, ihr Brüder, ihr Brüder und Schwe=

Munter, ihr Brüder, ihr Brüder und Schwe=

=ftern! denkt nicht auf morgen, auf morgen noch ge=ftern, lebet den heu=ti=gen

=ftern! denkt nicht auf morgen, auf morgen noch ge=ftern, lebet den heu=ti=gen

=ftern! denkt nicht auf morgen, auf mor=gen noch ge=ftern, lebet den heu=ti=gen

Tag, freut euch was jeder ver=mag, lebet den heutigen Tag, freut euch was jeder ver=

Tag, freut euch was jeder ver=mag, lebet den heutigen Tag, freut euch was jeder ver=

Tag, freut euch was jeder ver=mag, lebet den heutigen Tag, freut euch was jeder ver=

Badische Landesbibliothek
Karlsruhe

mag. le = = bet den heu = ti = gen Tag

mag. Munter ihr Brüder und Schwestern, denkt nicht auf

mag. Munter ihr Brüder und Schwestern, denkt nicht auf morgen noch ge=stern.

Den = ken auf gestern und morgen bringt oft nur Reue und Sor=gen

morgen noch ge=stern. Denken auf gestern und mor=gen bringt oft nur Reue und

Denken auf gestern und mor=gen bringt oft nur Reue und

freut euch was je=der ver= mag freut euch was je = der vermag.

Sor= gen freut euch was je=der ver = mag freut euch was je = der vermag.

Sor= gen freut euch was je=der ver = mag freut euch was je = der vermag.

f Bey der letzten Note hört man einen Canonen=schuss dem bald noch zwey folgen.

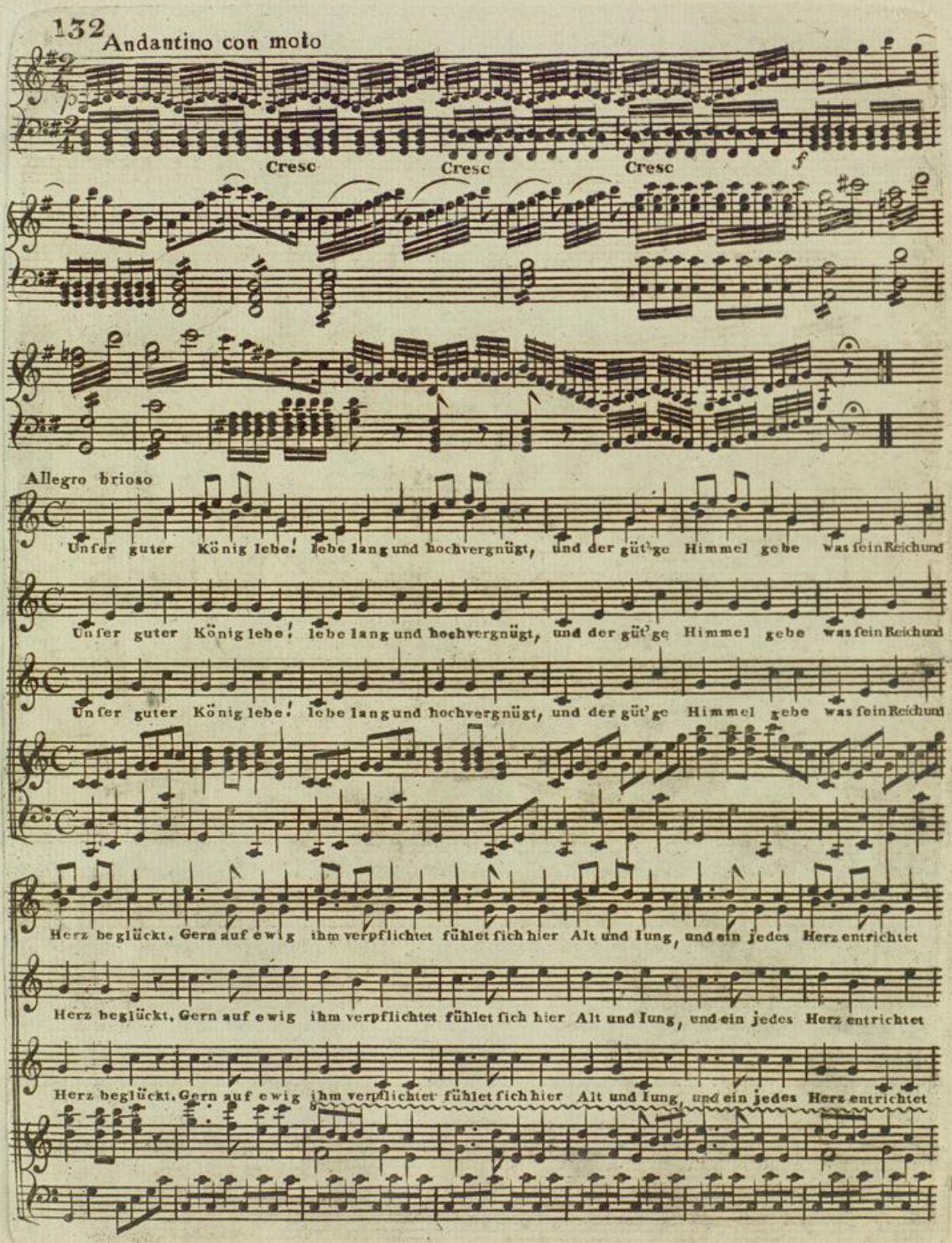

Andantino con moto

Cresc Cresc Cresc

Allegro brioso

Unser guter König lebe! lebe lang und hochvergnügt, und der güt'ge Himmel gebe was sein Reich und

Unser guter König lebe! lebe lang und hochvergnügt, und der güt'ge Himmel gebe was sein Reich und

Unser guter König lebe! lebe lang und hochvergnügt, und der güt'ge Himmel gebe was sein Reich und

Herz beglückt, Gern auf ewig ihm verpflichtet fühlet sich hier Alt und Iung, und ein jedes Herz entrichtet

Herz beglückt, Gern auf ewig ihm verpflichtet fühlet sich hier Alt und Iung, und ein jedes Herz entrichtet

Herz beglückt, Gern auf ewig ihm verpflichtet fühlet sich hier Alt und Iung, und ein jedes Herz entrichtet

ihm aufs Neue Huldigung. Unser guter König, lebe! lebe lang und hochver gnügt, und der güt'ge Himmel
Unser guter Kö=nig lebe!

ihm aufs Neue Huldigung. Un = = ser gu = ter Kö = nig le = be! un = ser

ihm aufs Neue Huldigung. Un = = ser gu = ter Kö = nig le = be! un = ser

Loco

gebe was sein Reich und Herz beglückt!
un=ser gu=ter König lebe! Gern auf e=wig ihm ver = pflichtet fühlet sich hier Alt und

gu = ter Kö = nig le=be! Gern auf e=wig ihm ver = pflichtet fühlet sich hier Alt und

gu = ter Kö = nig le=be! Gern auf e=wig ihm ver=pflichtet fühlet sich hier Alt und

lung. Gern auf ewig ihm ver=pflichtet fühlet sich hier Alt und lung und ein
Gern auf e wig ihm ver = Pflichtet fühlet sich hier Alt und

lung.
Gern auf e = wig ihm ver =

lung.
Gern auf e = wig ihm ver =

Badische Landesbibliothek
Karlsruhe

je = des Herz ent = richtet ihm aufs Neue Huldi = gung,
lung, und ein jedes Herz ent = richtet ihm aufs Neue Huldi =
pflichtet fühlet sich hier Alt und lung, und ein jedes Herz ent = richtet ihm aufs Neue Huldi =
pflichtet fühlet sich hier Alt und lung, und ein jedes Herz ent = richtet ihm aufs Neue Huldi =

Piu Allegro

= gung. Unser guter König lebe! Unser guter König le = = = = = = = = = =
= gung. Unser guter König le = = = = = = = = = =
gung. Unser guter König le = = = = =
gung. Unser guter König
= = = be! lebe lang und hochver = gnügt! Unser guter König lebe! Unser guter König
= = = be! lebe lang und hochver = gnügt! unser guter König
= = be! lebe lang und hochver = gnügt!
le = be! lebe lang und hochver = gnügt!

le = = = = = = = = be! lebe lang und hochvergnügt! lebe
le = = = = = = = = be! lebe lang und hochvergnügt! lebe

Unser guter König le = = = = be! lebe lang und hochvergnügt! lebe

Unser guter König le = be! lebe lang und hochvergnügt! lebe

lang und hochver = gnügt! le = be lang und hochver = gnügt!
lang und hochver = gnügt! le = be lang und hochver = gnügt!

lang und hochver = gnügt! le = be lang und hochver = gnügt!

lang und hochver = gnügt! le = be lang und hochver = gnügt!

Die Partitur dieser Oper ist allein bey dem Autor in Wien zu haben. Sollte irgend ein Notenschreiber oder Notenhändler eine Abschrift davon feil bieten, so ist es gestohlnes Guth.

Badische Landesbibliothek
Karlsruhe