

Badische Landesbibliothek Karlsruhe

Digitale Sammlung der Badischen Landesbibliothek Karlsruhe

I.) Kurfürstl. Ev. Luth. Kirchenraths und Ehegerichts-Collegium.

[urn:nbn:de:bsz:31-190002](https://nbn-resolving.org/urn:nbn:de:bsz:31-190002)

Kirchenstaat.

A.) Evangelisch Lutherische Kirche.

I.) Kurfürstl. Ev. Luth. Kirchenraths und Ehegerichts-Collegium.

Dieses hat seinen Sitz in Carlruhe und hält seine ordinäre Sessionen Mittwoch Vormittags.

Director. Herr GeheimenRath Brauer, s. oben.

Active Rätbe.

Herr Johann Gerhardt Herzberg, GeheimenRath
recondar.

- Gottlob August Littel, GeheimenKirchenrath.
- Johann Leonhard Walz, Oberhofprediger.
- Wilhelm Friderich Wucherer, Hofrath und Professor.
- Nicolaus Sander, Kirchenrath und Professor.
- * Daniel Pfeiffer, Kirchenrath und erster Stadtpfarver zu Heidelberg.
- Christian Daniel Volk, Hofrath.
- Christian Bernhard Gockel, Kirchenrath und Stadtpfarver zu Carlruhe.
- * Johann Friderich Wittich, Kirchenrath und Stadtpfarver zu Mannheim.

*) Die mit diesem Zeichen bemerzte, sind als correspondirende Rätbe gewöhnlich abwesend.

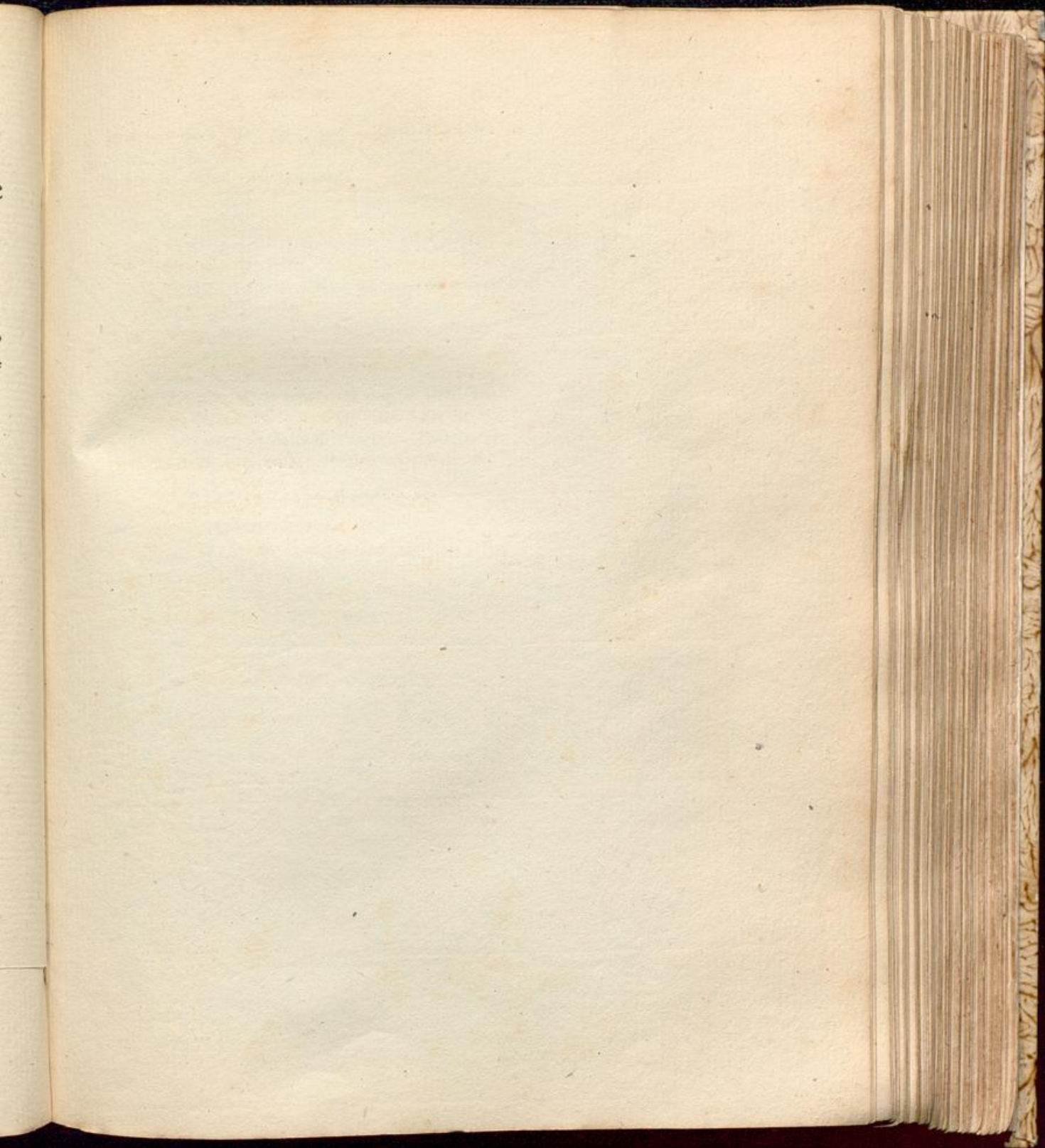

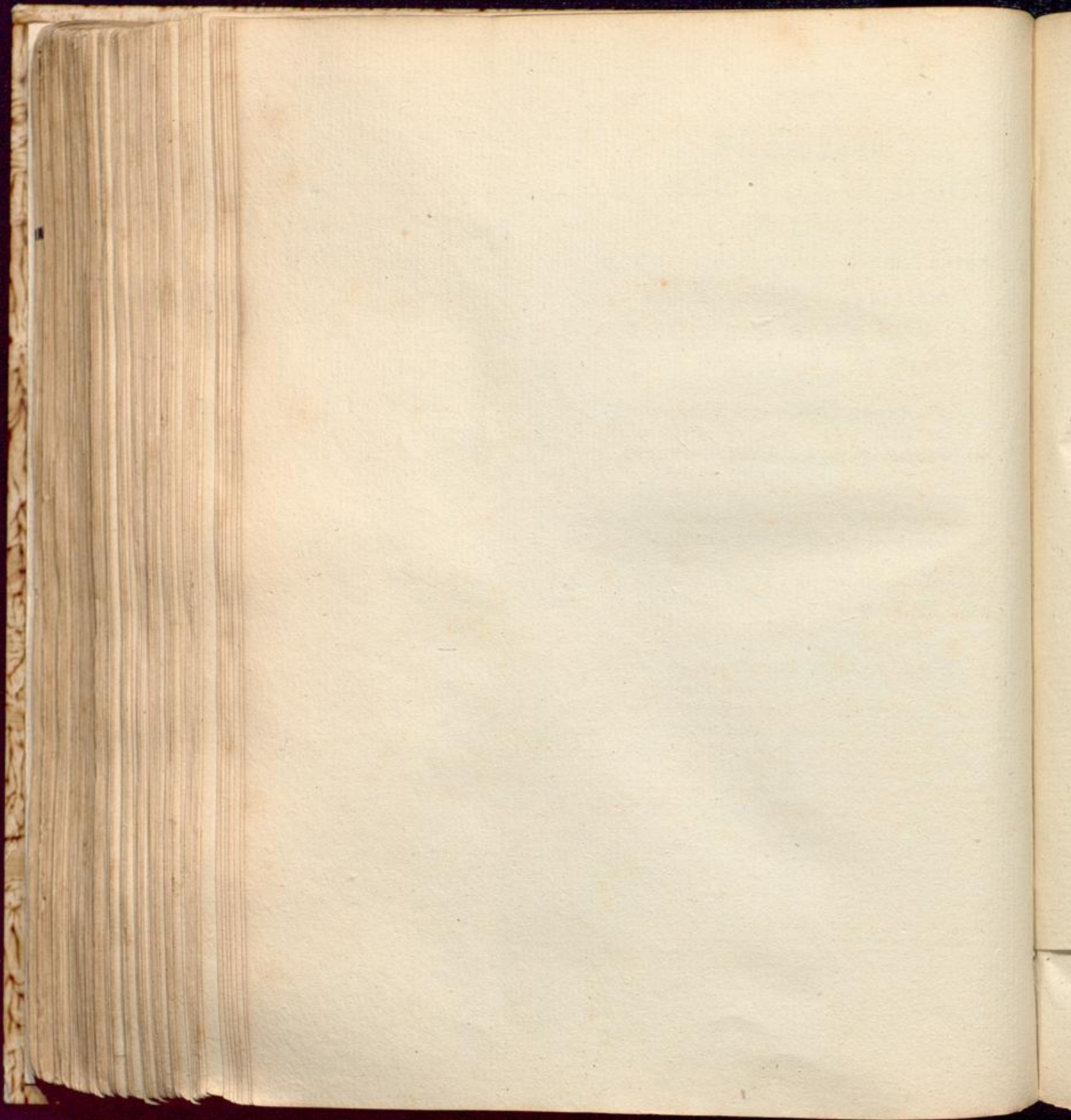

Affessor. Herr Carl Preuschen, Hofraths-Affessor
1. Senats.

Räthe ohne Sitz und Stimme.

Herr Johann Fr. derich Köster, Special-Superintendent von Aglarhausen.

— Christian Theodor Wolf, Special-Superintendent von Heidelberg.

— Johann Wilhelm Volz, Special-Superintendent von Hiberach.

— August Wilhelm Siebert, Special-Superintendent von Muggen.

Wittwen- und Sisci-Directoren.

Herr Theodor Volz, Special-Superintendent von Carlsruhe für den Schulwittwen-Verein.

— Friderich Wilhelm Hofmann, Pfarrer zu Blantenloch für den Pfarrwittwen-Verein.

Kirchenraths-Canzley.

Secretariat. Herr Carl Ludwig Wilhelm.

— Georg Friderich Heidinger.

Registratur. — Christian Berthold.

Revisorat. — Johann Michael Weeber.

Canzleydiener. Vacat und versteht den Dienst die Wittib des vorigen Namens Johann Esber.

Kirchencasse-Verwaltung.

Der Marggravschaften Durlach und Hochberg: (ist mit den Herrschaftl. Verwaltungen der betreffenden Aemter verbunden, daher in der weltlichen Provinzverwaltung zu suchen.)

Der Pfalzgravschaft — : Kirchenverrechner,
Herr Conrad Baumüller.

Der Herrschaft Lahr —: Stiftsverrechner,
Herr Fund.

Der Herrschaft Lichtenau —: Kirchenschaffner,
Herr Häug.

Generalstiftungs Verwaltung.

Ev. Landwaisencasse der Marggravschaft — Vor-
steher; Herr Hofrath Volz, s. oben. Haupt-
rechner, Herr Revisor Weber, s. oben.
Particularrechner sind in jeder Diöces mit
einer Herrschaftlichen Verrechnung verbunden.

Ev. Lycäumscasse der Marggravschaft. — Haupt-
rechner des alten Fonds, Herr GeistlichVer-
walter Sivert, s. oben, des neuen Fonds,
Herr Cammerath Jägerschmitt, s. oben.
Particularverrechner wie bey vorigen.

Ev. Landallmosencasse der Marggravschaft — Ver-
rechner, Herr Buchhalter Blum zu Dur-
lach, s. oben.

Ev. Schulmeliorationscasse der Marggravschaft —
Verrechner: Herr GeistlichVerwalter Bode-
mer zu Lörrach.

Ev. Stipendencasse der Marggravschaft ist mit der
Lycäumshauptverrechnung verbunden.

II.) Particular Studien Anstalten.

I. Lycäum zu Carlsruhe.

Ep horns und Rector. Herr Geheimt Kirchenrath
Eitel, s. o.