

Badische Landesbibliothek Karlsruhe

Digitale Sammlung der Badischen Landesbibliothek Karlsruhe

Active Räte.

[urn:nbn:de:bsz:31-190002](https://nbn-resolving.org/urn:nbn:de:bsz:31-190002)

Kirchenstaat.

A.) Evangelisch Lutherische Kirche.

I.) Kurfürstl. Ev. Luth. Kirchenraths und Ehegerichts-Collegium.

Dieses hat seinen Sitz in Carlruhe und hält seine ordinäre Sessionen Mittwoch Vormittags.

Director. Herr GeheimenRath Brauer, s. oben.

Active Rätbe.

Herr Johann Gerhardt Herzberg, GeheimenRathens-
rendar.

- Gottlob August Littel, GeheimenKirchenrath.
- Johann Leonhard Walz, Oberhofprediger.
- Wilhelm Friderich Wucherer, Hofrath und Professor.
- Nicolaus Sander, Kirchenrath und Professor.
- * Daniel Pfeiffer, Kirchenrath und erster Stadtpfarver zu Heidelberg.
- Christian Daniel Volk, Hofrath.
- Christian Bernhard Gockel, Kirchenrath und Stadtpfarver zu Carlruhe.
- * Johann Friderich Wittich, Kirchenrath und Stadtpfarver zu Mannheim.

*) Die mit diesem Zeichen bemerzte, sind als correspondirende Rätbe gewöhnlich abwesend.

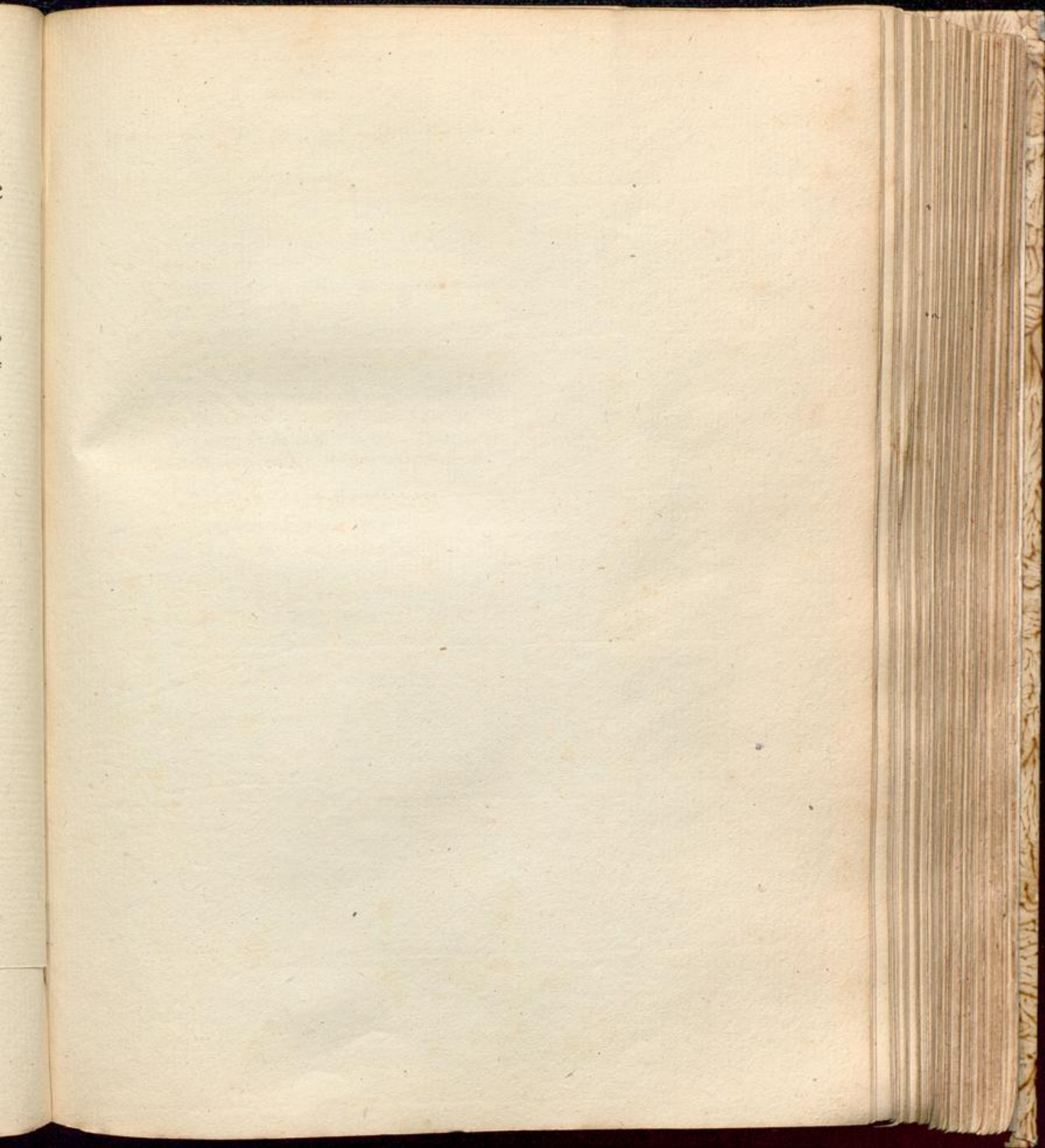

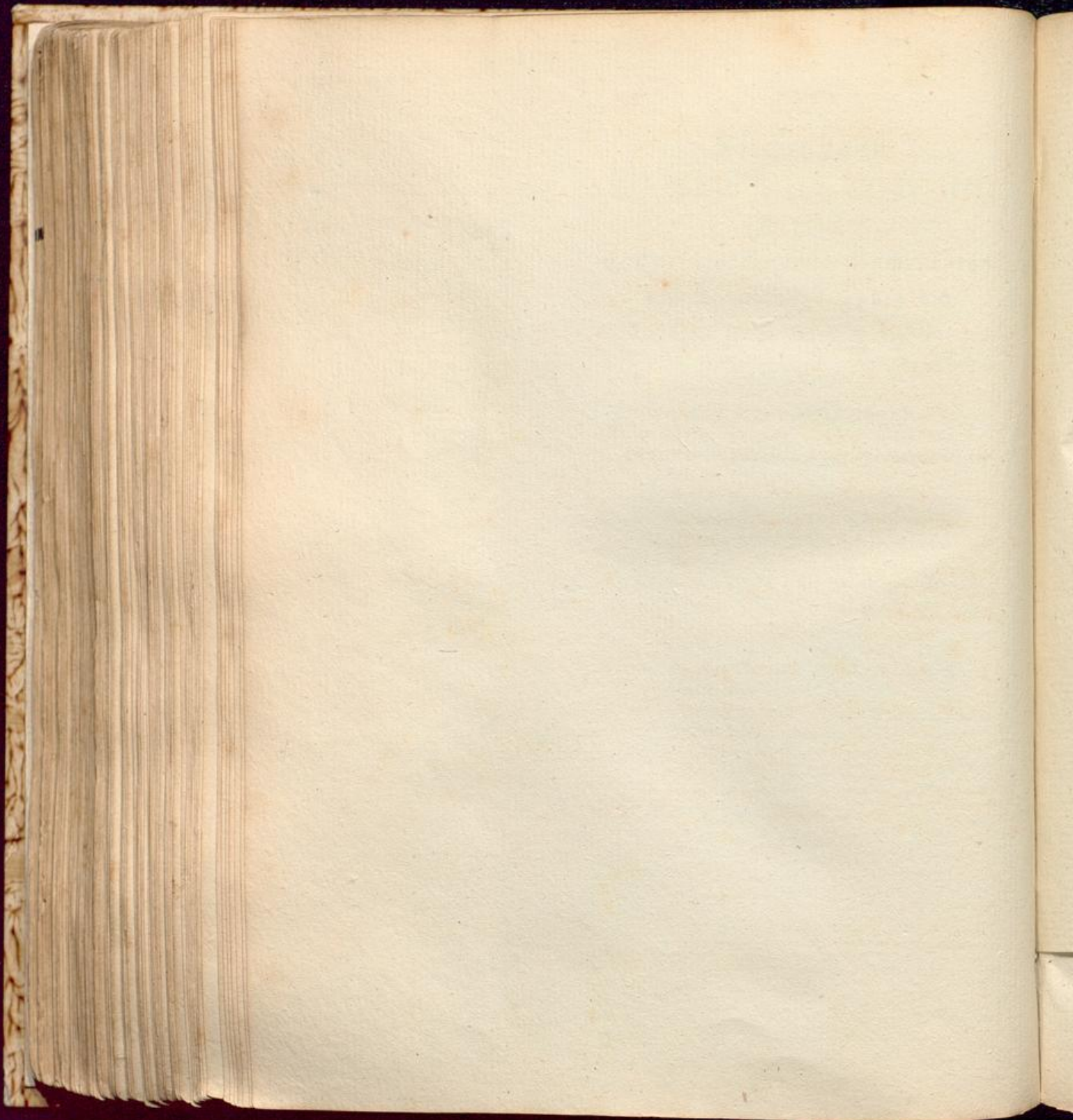

Affessor. Herr Carl Preuschen, Hofraths-Affessor
1. Senats.

Räthe ohne Sitz und Stimme.

Herr Johann Fr. derich Köster, Special-Superintendent von Aglarhausen.

— Christian Theodor Wolf, Special-Superintendent von Heidelberg.

— Johann Wilhelm Volz, Special-Superintendent von Hiberach.

— August Wilhelm Siebert, Special-Superintendent von Muggen.

Wittwen- und Sisci-Directoren.

Herr Theodor Volz, Special-Superintendent von Carlsruhe für den Schulwittwen-Verein.

— Friderich Wilhelm Hofmann, Pfarrer zu Blantenloch für den Pfarrwittwen-Verein.

Kirchenraths-Canzley.

Secretariat. Herr Carl Ludwig Wilhelm.

— Georg Friderich Heidinger.

Registratur. — Christian Berthold.

Revisorat. — Johann Michael Weeber.

Canzleydiener. Vacat und versteht den Dienst die Wittib des vorigen Namens Johann Esber.

Kirchencasse-Verwaltung.

Der Marggravschaften Durlach und Hochberg: (ist mit den Herrschaftl. Verwaltungen der betreffenden Aemter verbunden, daher in der weltlichen Provinzverwaltung zu suchen.)

Der Pfalzgravschaft — : Kirchenverrechner,
Herr Conrad Baumüller.