Badische Landesbibliothek Karlsruhe

Digitale Sammlung der Badischen Landesbibliothek Karlsruhe

Elisabetha-Galopp - Don Mus.Ms.Ded. 37

Rinsler, Johann

[S.l.], 1855

urn:nbn:de:bsz:31-16768

Visual Library

Badische Landesbibliothek
Karlsruhe

Badische Landesbibliothek
Karlsruhe

Badische Landesbibliothek
Karlsruhe

Badische Landesbibliothek
Karlsruhe

Mus. Ded. 37

Badische Landesbibliothek
Karlsruhe

Badische Landesbibliothek
Karlsruhe

ELISABETHA=GALOPP.

Ihrer
Hochfürstlichen Durchlaucht,
der gnädigsten Fürstin und Frau
Elisabeth,
Fürstin zu Fürstenberg,
ehrfurchtsvollst gewidmet
zum 19ten November 1855.

von

Johann Rinsler
Fürstlich Fürstenbergscher
Harmonie Dirigent.

Badische Landesbibliothek
Karlsruhe

BLB Badische Landesbibliothek
Karlsruhe

Badische Landesbibliothek
Karlsruhe

Elisabetha-Galopp.

von J. Rinsler.

Piano forte.

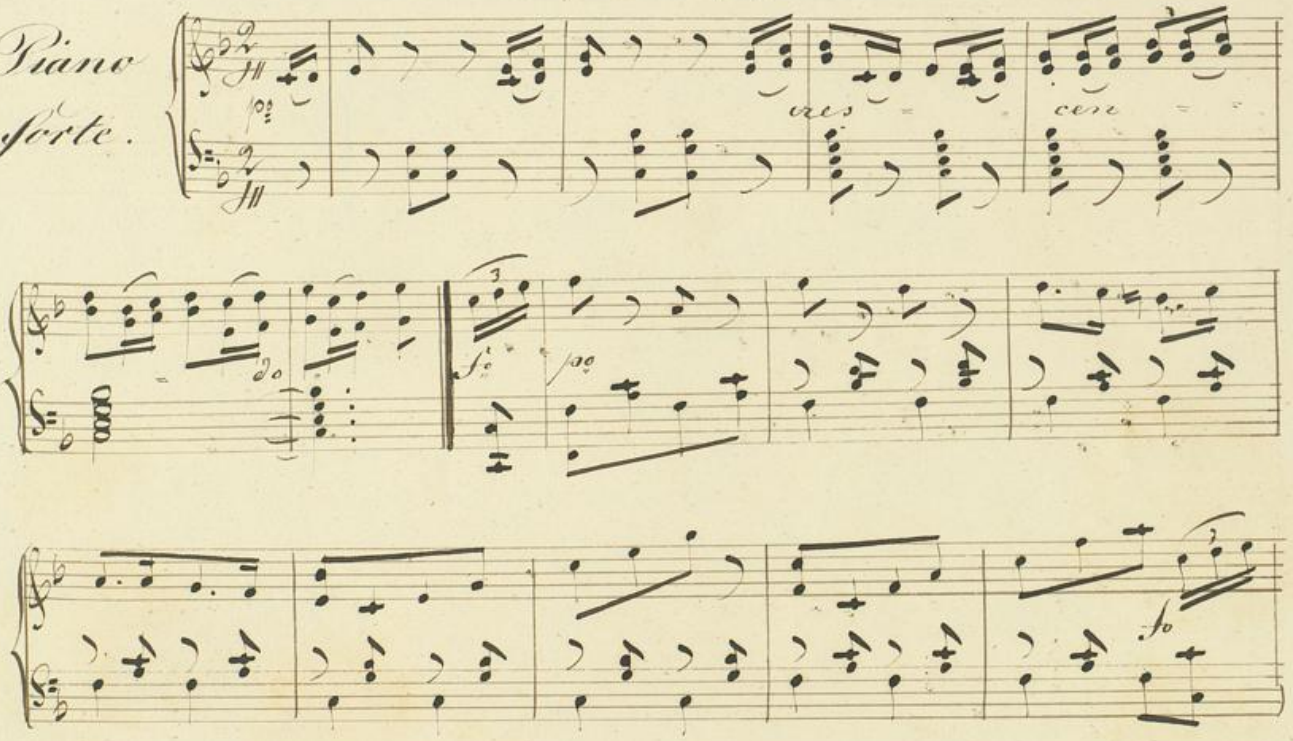

BLB Badische Landesbibliothek Karlsruhe

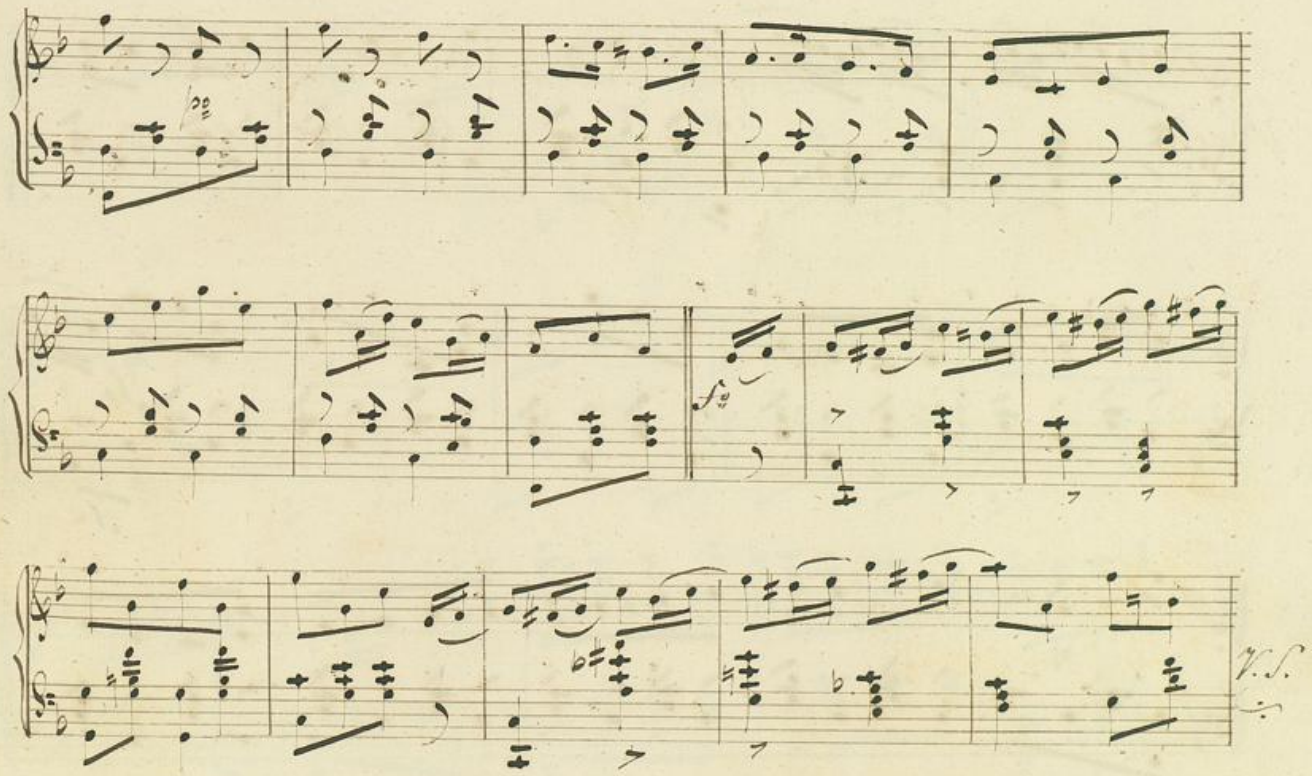

Badische Landesbibliothek
Karlsruhe

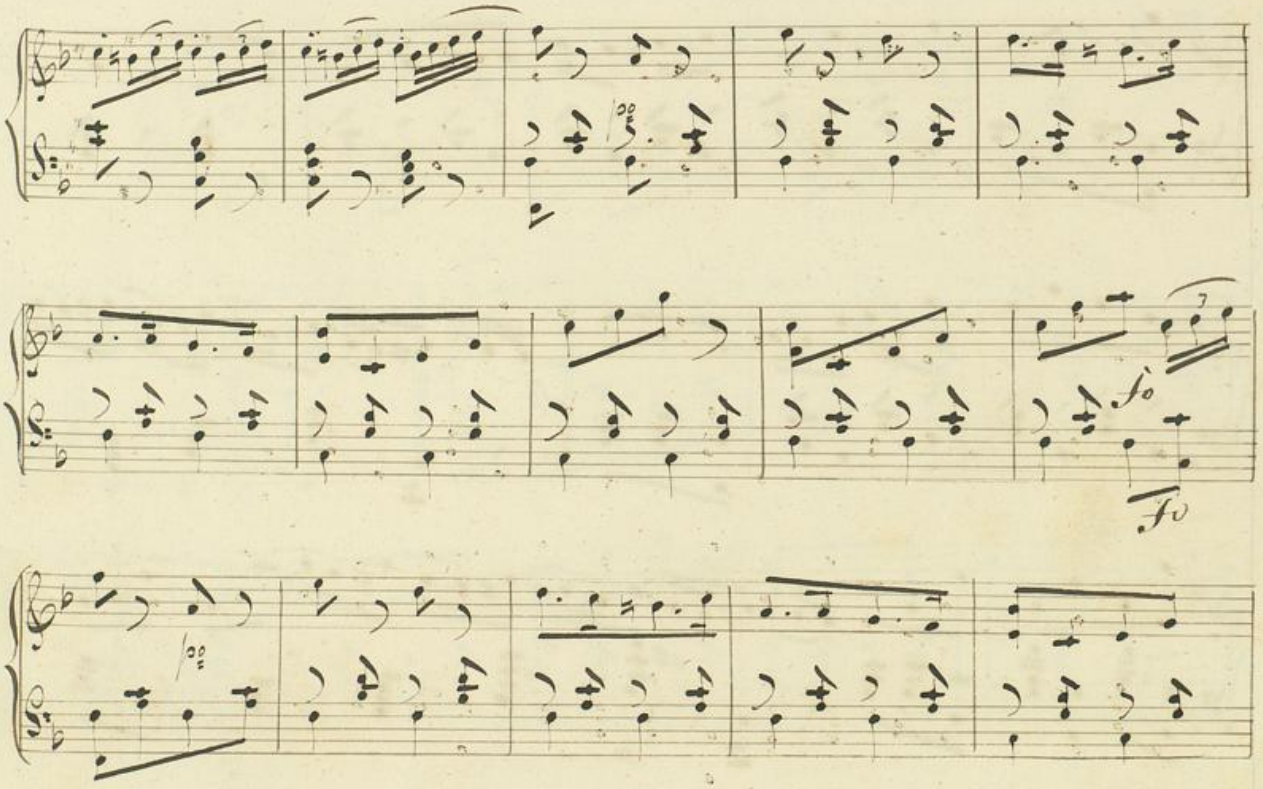

Badische Landesbibliothek
Karlsruhe

Trio.

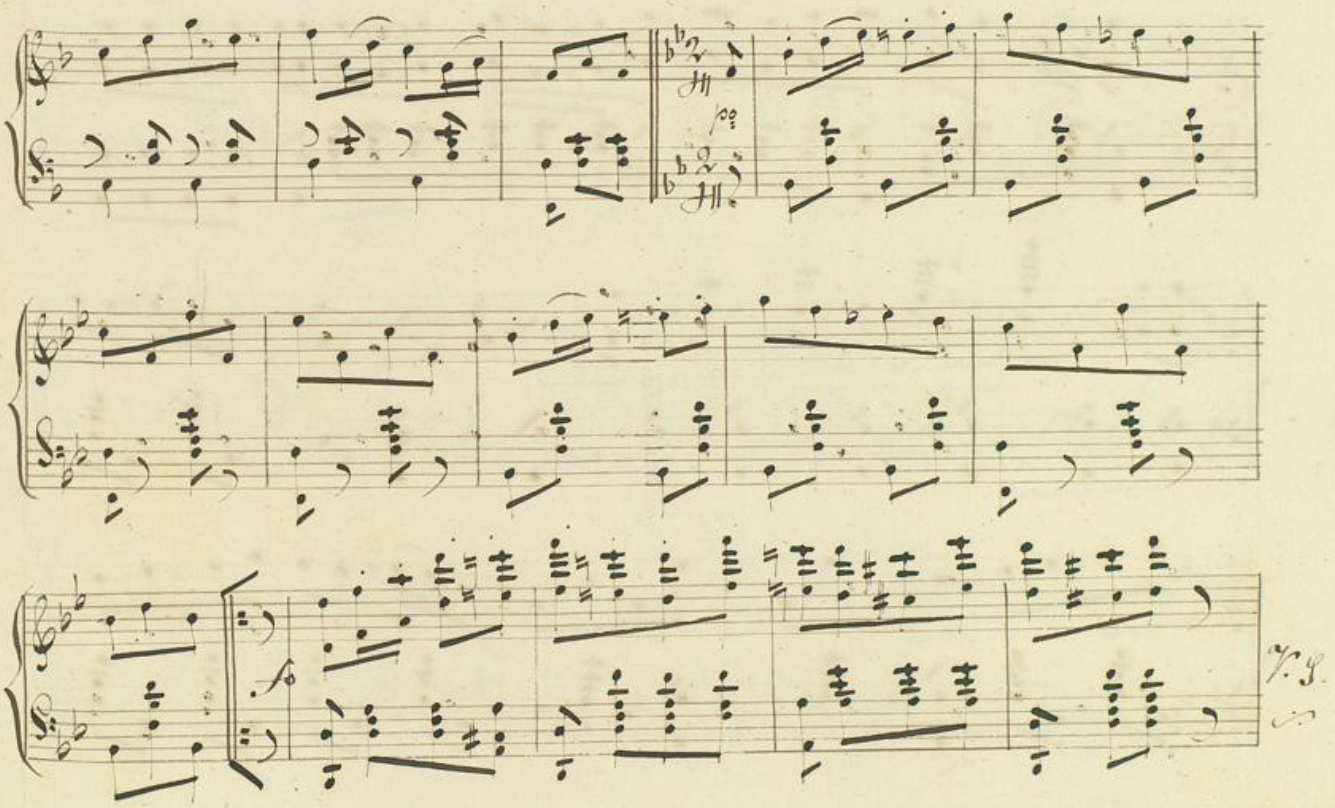

Badische Landesbibliothek
Karlsruhe

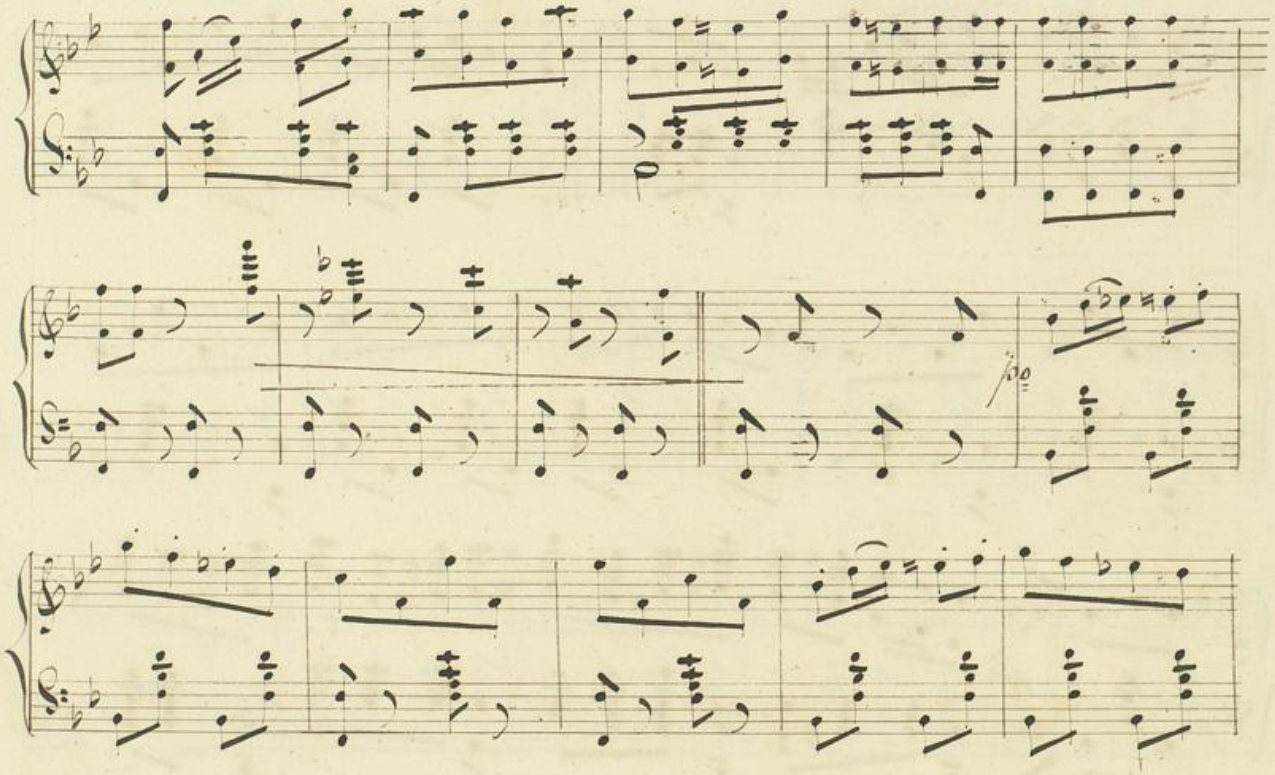

Badische Landesbibliothek
Karlsruhe

Finale.

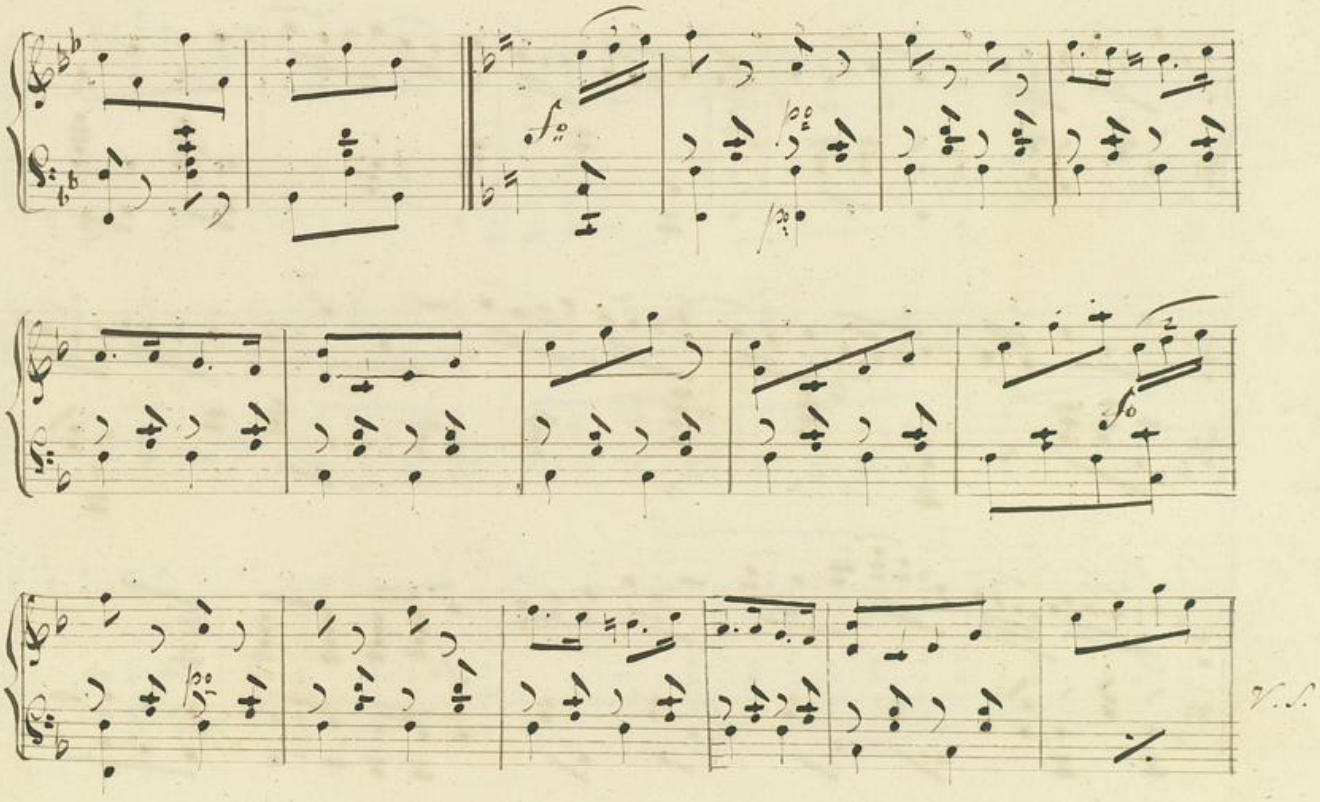

Badische Landesbibliothek
Karlsruhe

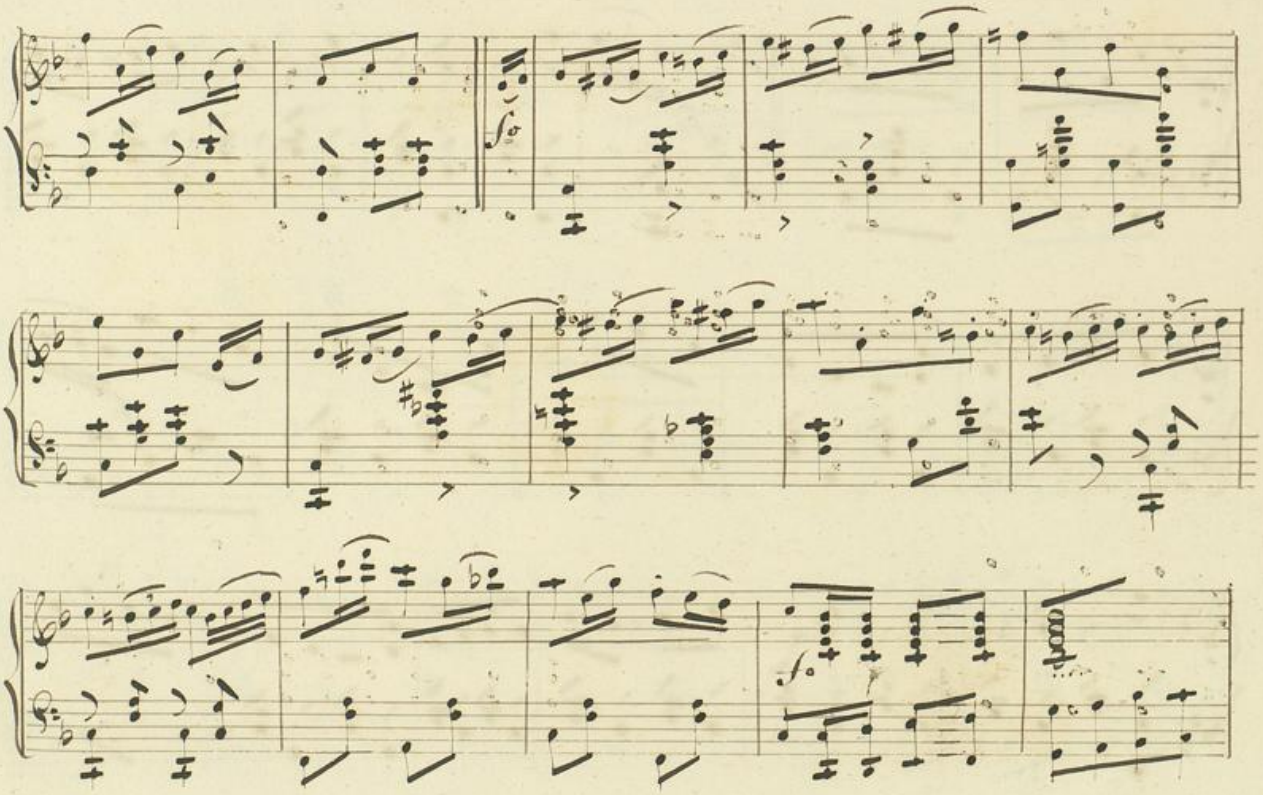

Badische Landesbibliothek
Karlsruhe

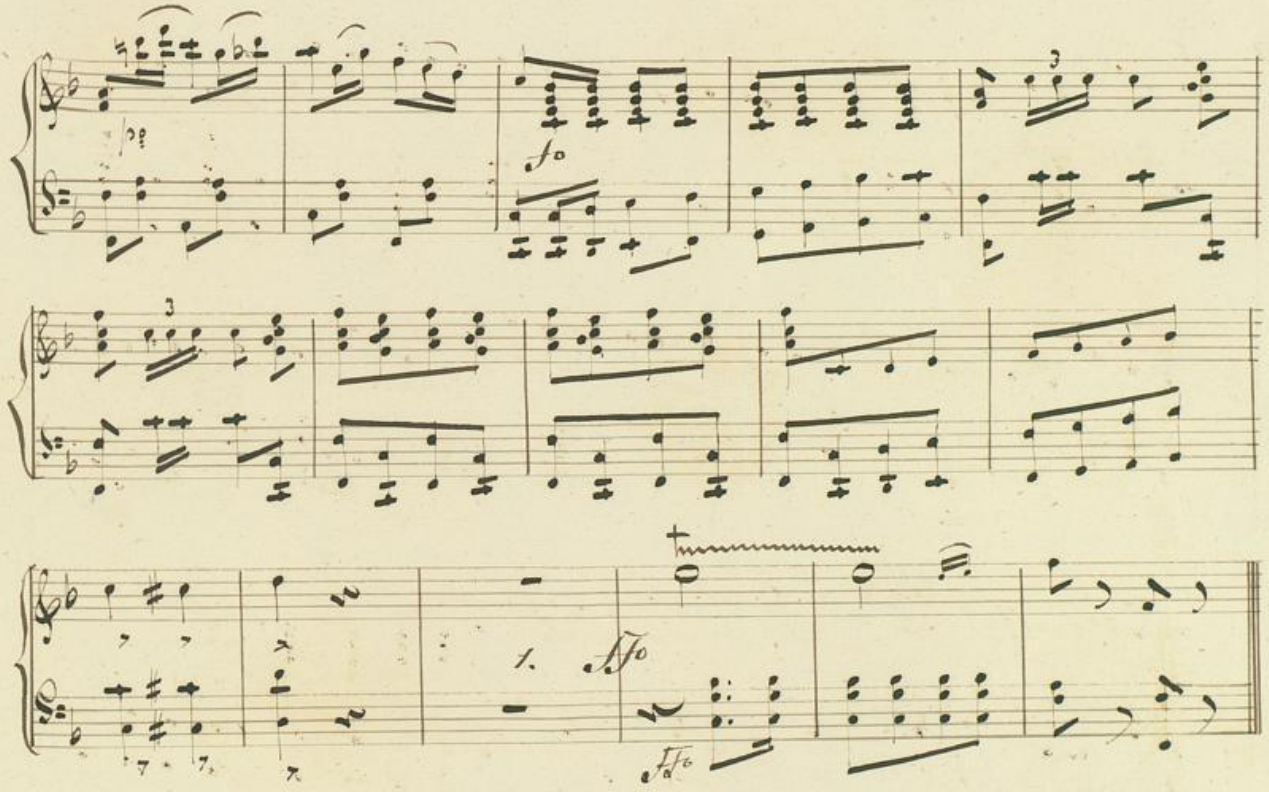

Badische Landesbibliothek
Karlsruhe

Badische Landesbibliothek
Karlsruhe

Badische Landesbibliothek
Karlsruhe

Badische Landesbibliothek
Karlsruhe

Einband von
Adolf Eisele
in
Donaueschingen.

Badische Landesbibliothek
Karlsruhe

Badische Landesbibliothek
Karlsruhe

BLB Badische Landesbibliothek
Karlsruhe

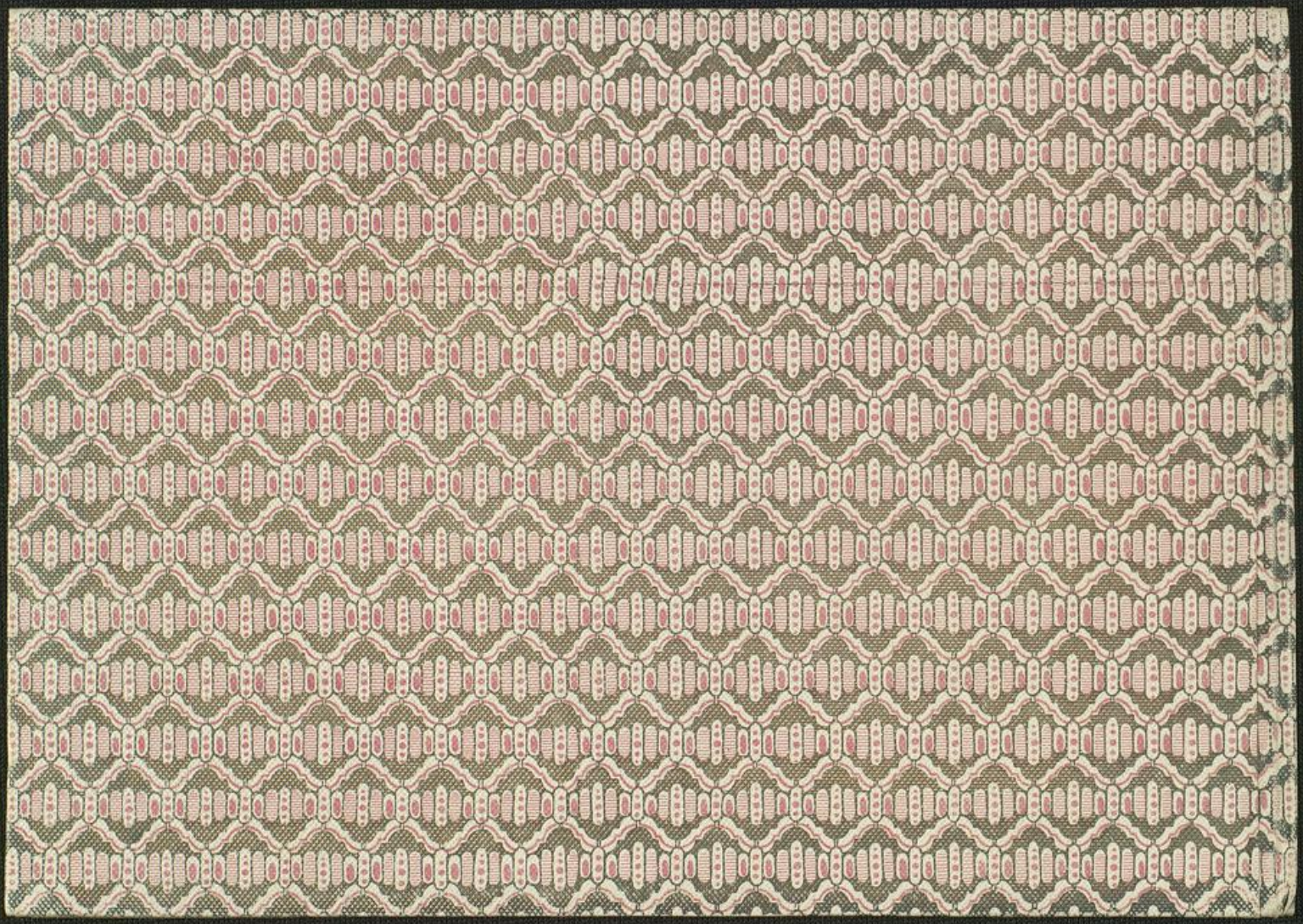

BLB Badische Landesbibliothek
Karlsruhe