Badische Landesbibliothek Karlsruhe

Digitale Sammlung der Badischen Landesbibliothek Karlsruhe

Gebete und Betrachtungen - Cod. St. Peter pap. 16

Antonius <von Lambsheim>

Basel, [1458-1460; 1499]

Maßstab/Farbkeil

urn:nbn:de:bsz:31-16492

Visual Library

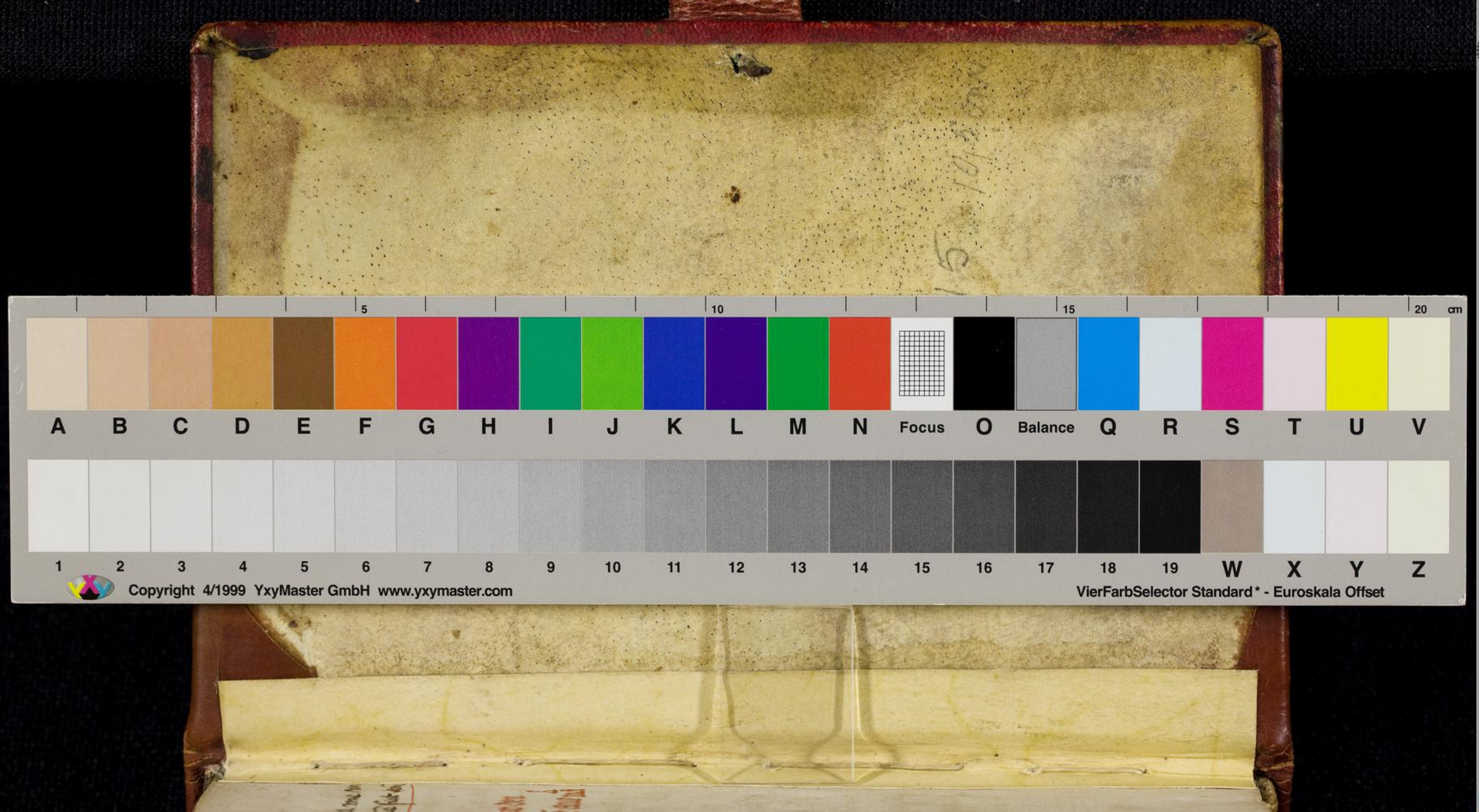

Baden-Württemberg
BLB BADISCHE LANDESBIBLIOTHEK