Badische Landesbibliothek Karlsruhe

Digitale Sammlung der Badischen Landesbibliothek Karlsruhe

Elegie auf ein Landmädchen

Zumsteeg, Johann Rudolf

Augsburg, [ca. 1803]

urn:nbn:de:bsz:31-47462

Visual Library

Dmtk 2886

Elegie auf ein Landmädchen

für

eine Singstime mit Klavier & Violinbegleitung

in Musik gesezt

von

J. R. ZUMSTEEG.

Augsburg

bey der Gombartischen Musik Handlung

BLB Badische Landesbibliothek
Karlsruhe

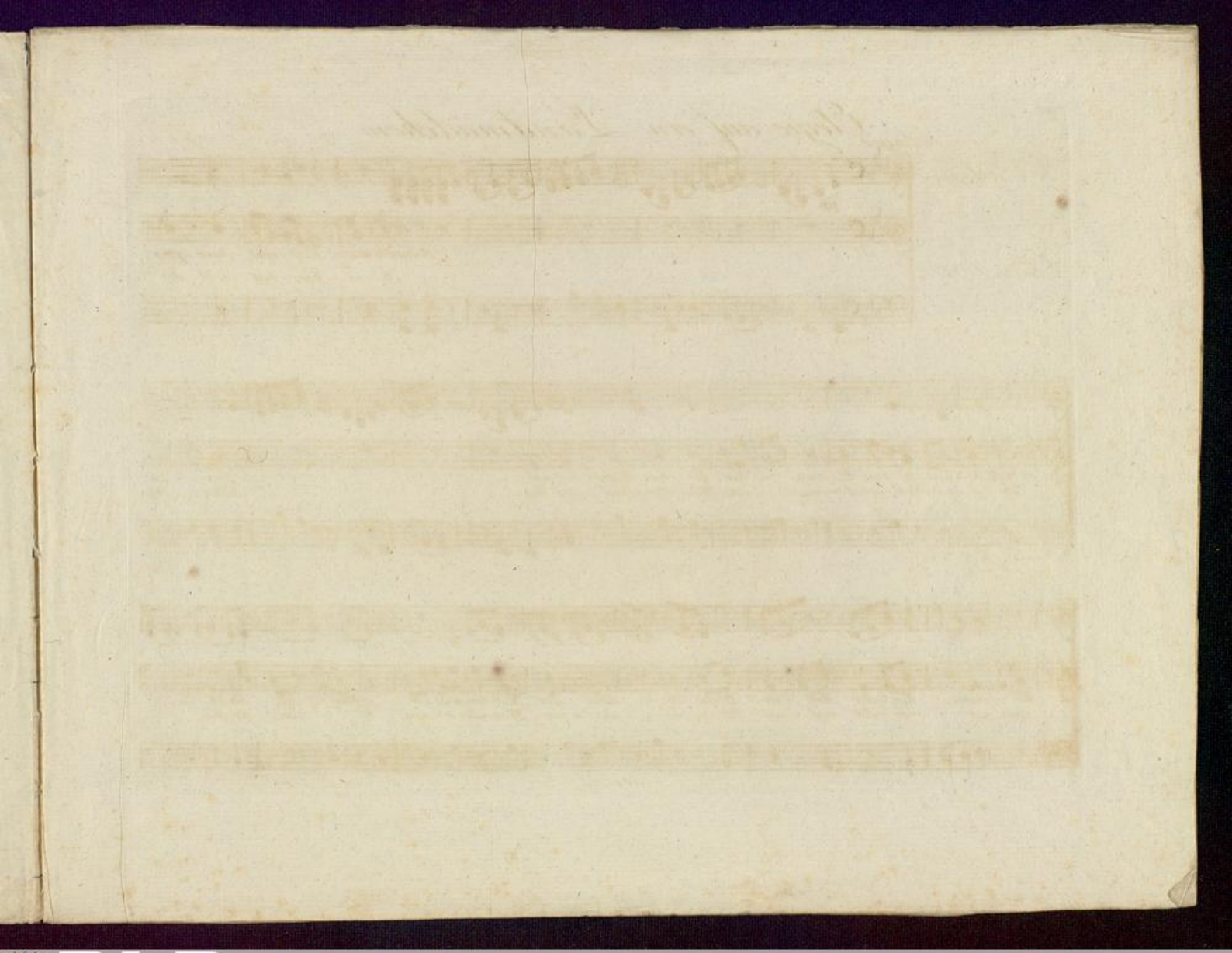

BLB Badische Landesbibliothek
Karlsruhe

Elegie auf ein Landmädchen

Adagio

Violino

Pianoforte

pp

Schwehrmuths voll und dum-pfig
Ih-re Lie-ben voll das

hall Ge-läu-te von Be-moß-ten Kir-chen-thurm her-ab.
Als-ge-schickes denken nicht — an Pfän-der-spiel und Tänz.

Vä-ter
Stehn am

Wei-nen Kin-der Mut-ter Brau-te und der Dod-tengrä-ber gräbt an Grab.
Sar-ge wen-den nas-sen Blu-mes ih-rer Freundin ei-nen To-den Kranz.

Badische Landesbibliothek
Karlsruhe

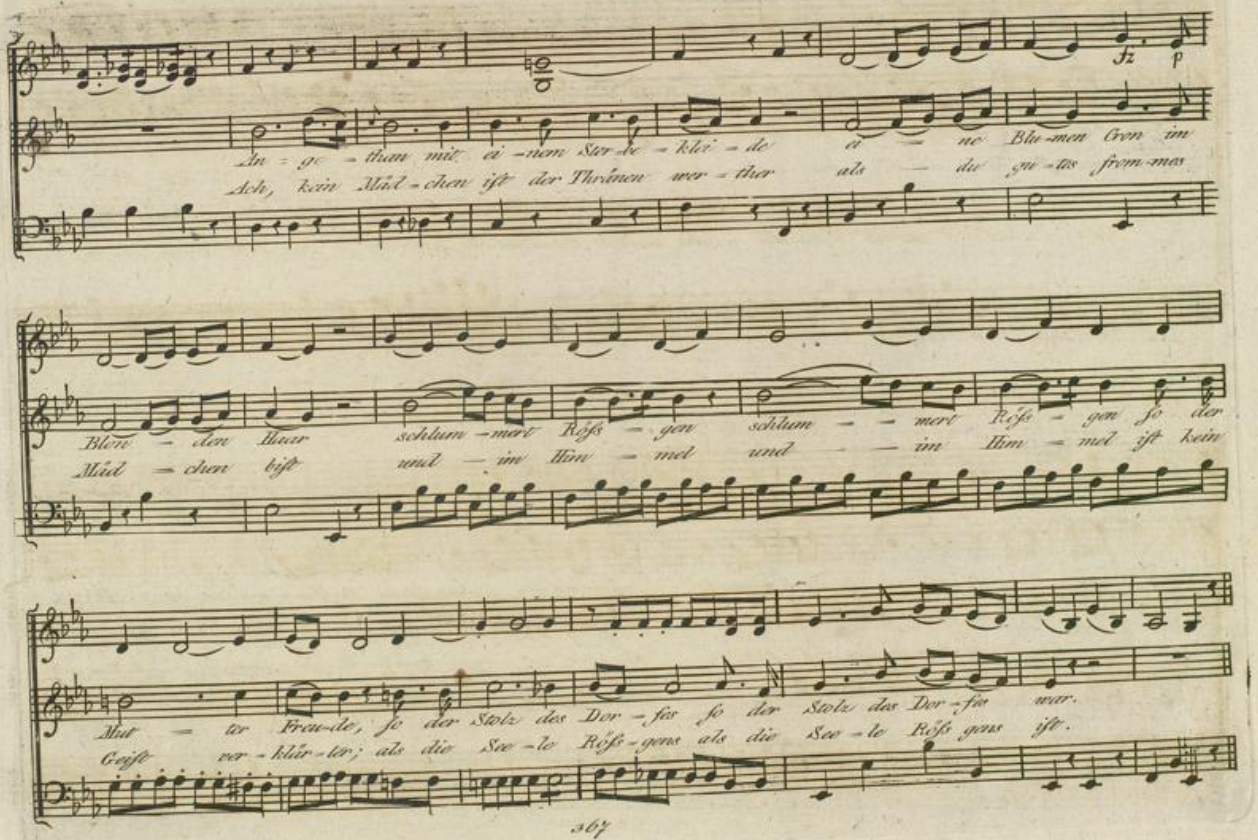

Badische Landesbibliothek
Karlsruhe

Allegretto

Wie ein En-gel stand im Schä-fer-klei-de Sie vor ih-rer klei-nen Hüt-ten-thür;
Sitt-sam-keit um-flos wie Mon-den-schimmer ih-re Ros-sen-wan-gen ih-ren Blick,
Kei-ner als ihr Wil-helm Früh-lings Wey-he rief die Ed-len in den Bu-chen-hain.
Band den Wai-zen wel-chen Wil-helm mäh-te, band und an-gelt ih-rem Lieb-ling nach,

pp

Wie-sen Blu-men wa-ren ihr Ge-schmeide und ein Veil-chen ih-res Busens Zier Ih-re
Nim-mer wich der Se-raf Un-schuld, nim-mer von der hol-den Schäfe-rin zu-rück Jüng-lings
Au-ge blinckt von Mey-en-him-mel bläu-e flo-gen sie — den teutschen Ringel-reihn Röss-gen
biss die Dämrung kam und A-bend-rö-the durch die fal-ben Welt ge-wöl-ke brach. Ach vor

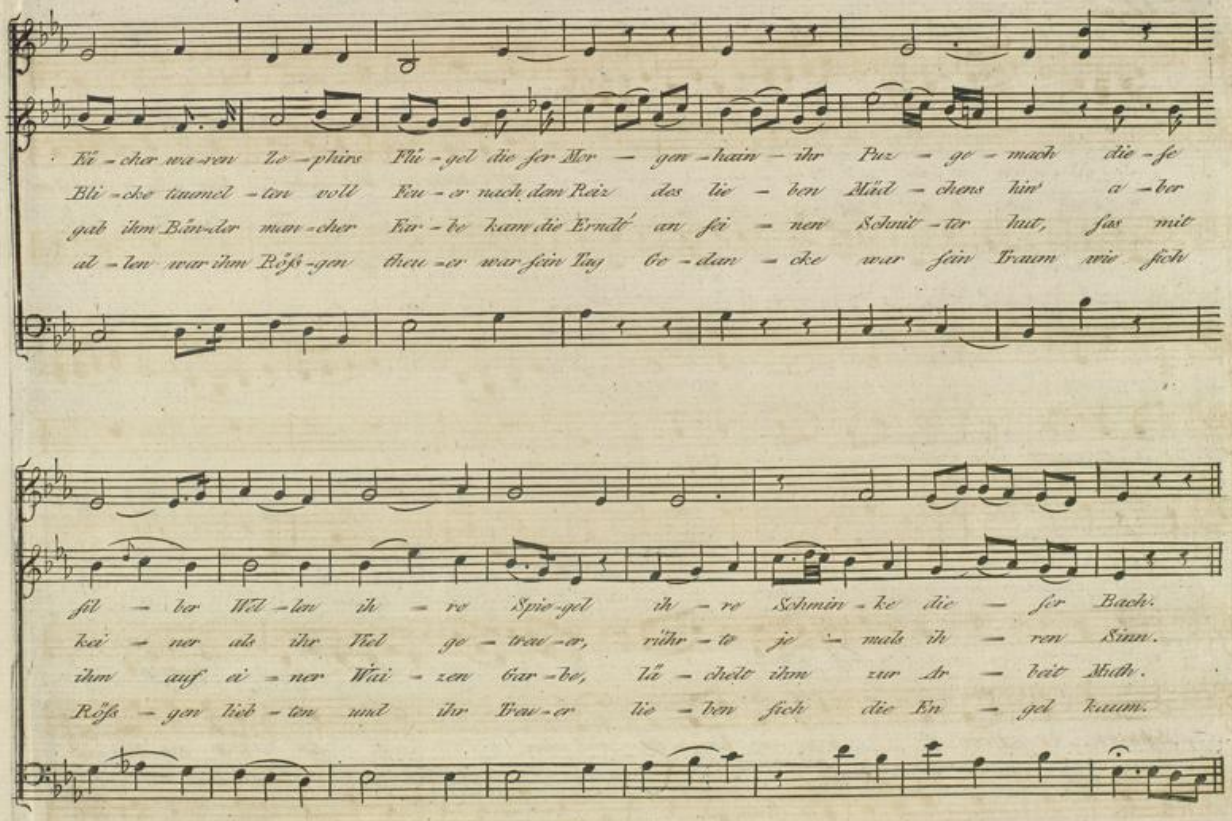

Badische Landesbibliothek
Karlsruhe

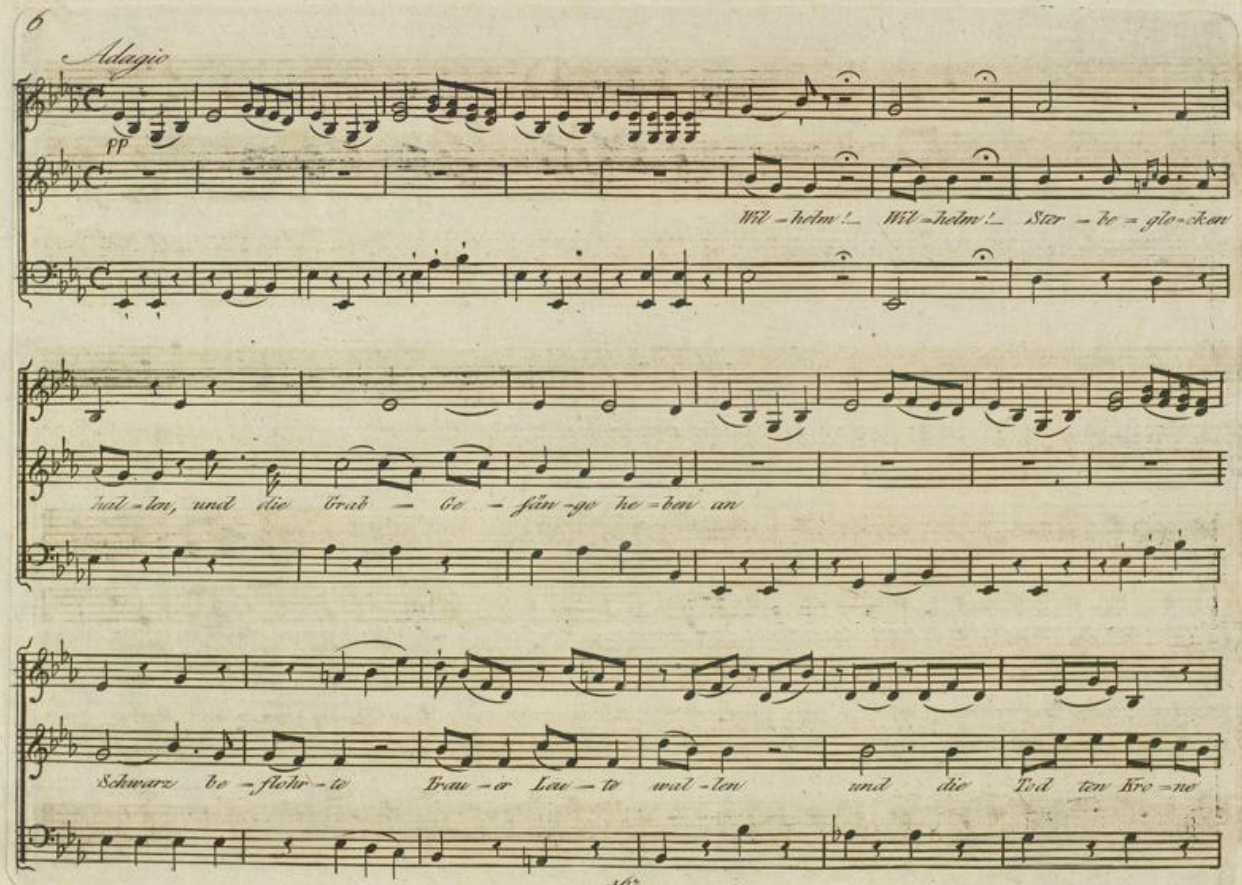

Badische Landesbibliothek
Karlsruhe

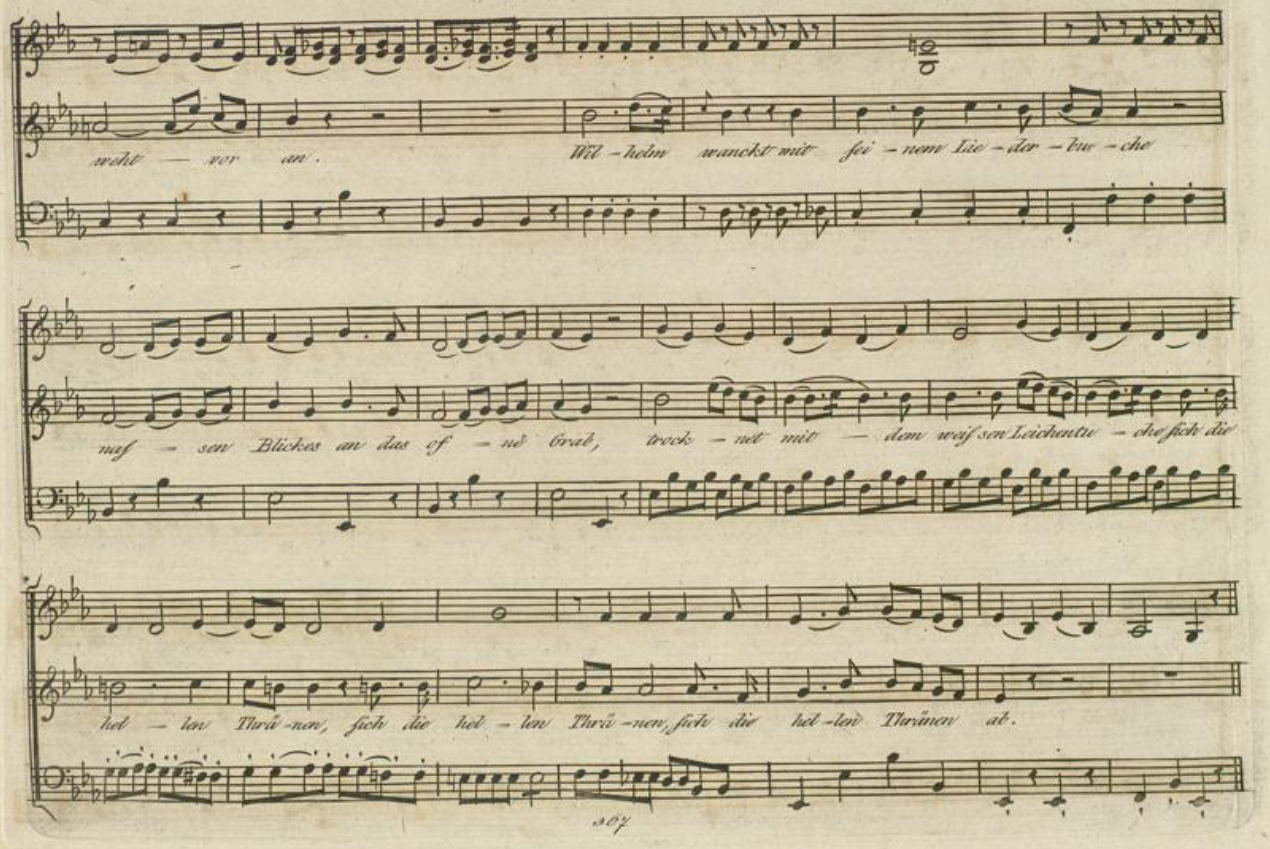

Badische Landesbibliothek
Karlsruhe

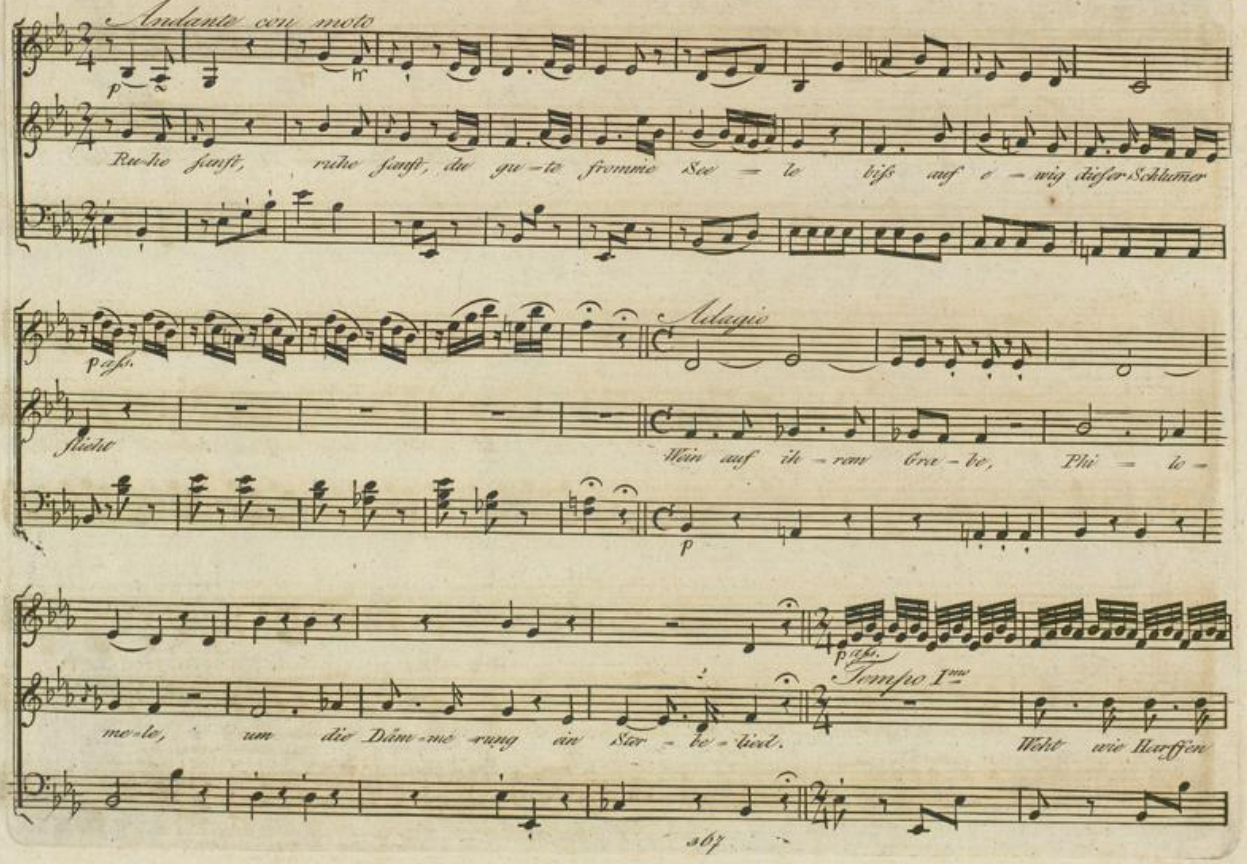

Badische Landesbibliothek
Karlsruhe

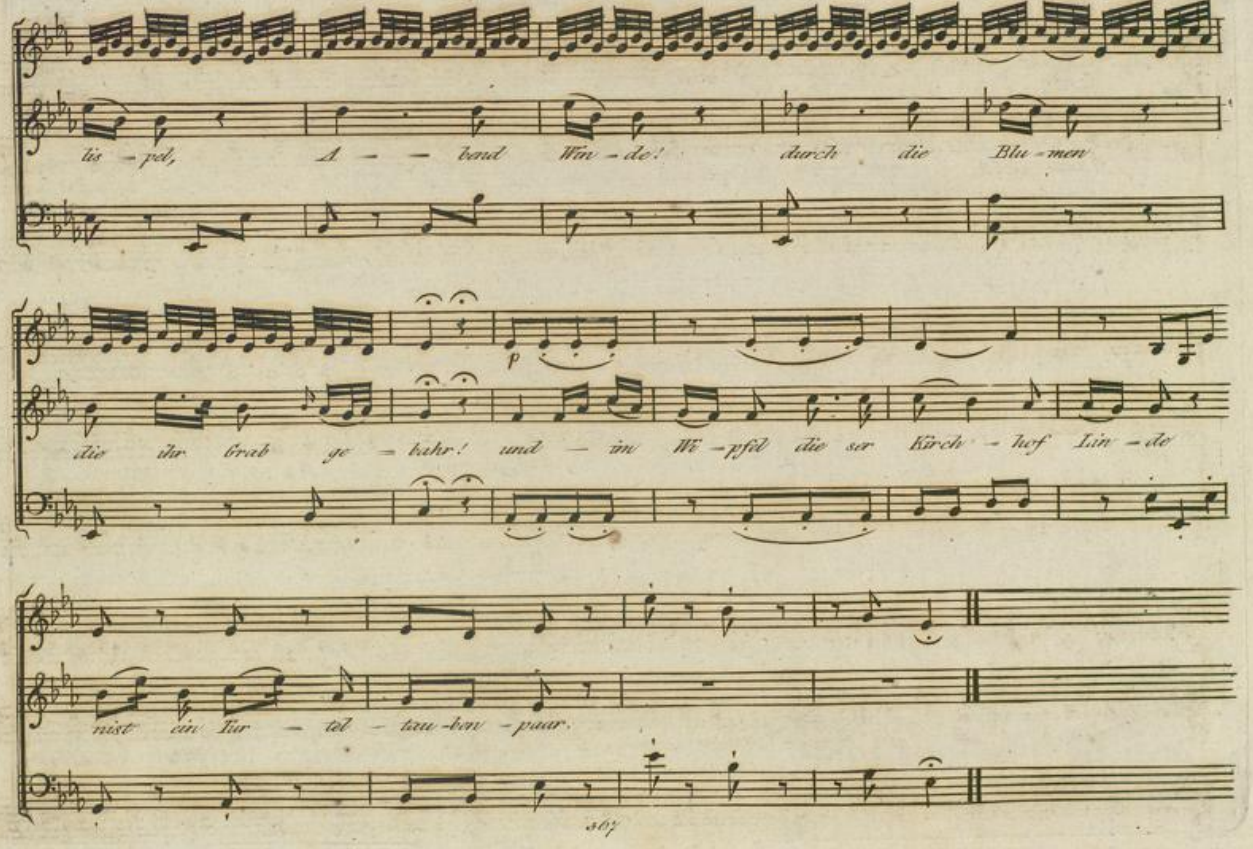

Badische Landesbibliothek
Karlsruhe

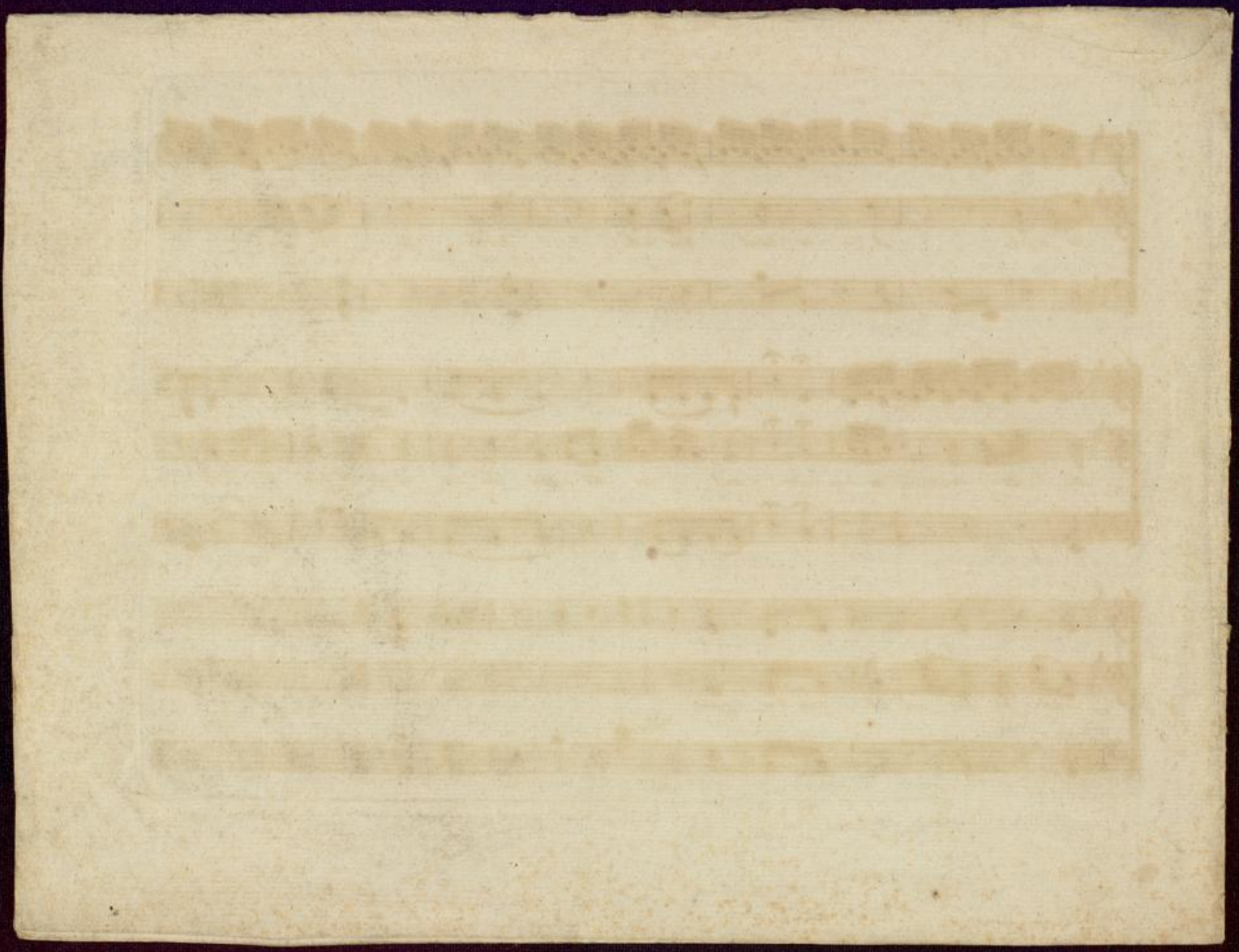

BLB Badische Landesbibliothek
Karlsruhe