Badische Landesbibliothek Karlsruhe

Digitale Sammlung der Badischen Landesbibliothek Karlsruhe

12 Deutsche Tänze

Wien ; Mainz, 1792

III.

urn:nbn:de:bsz:31-47299

Visual Library

III

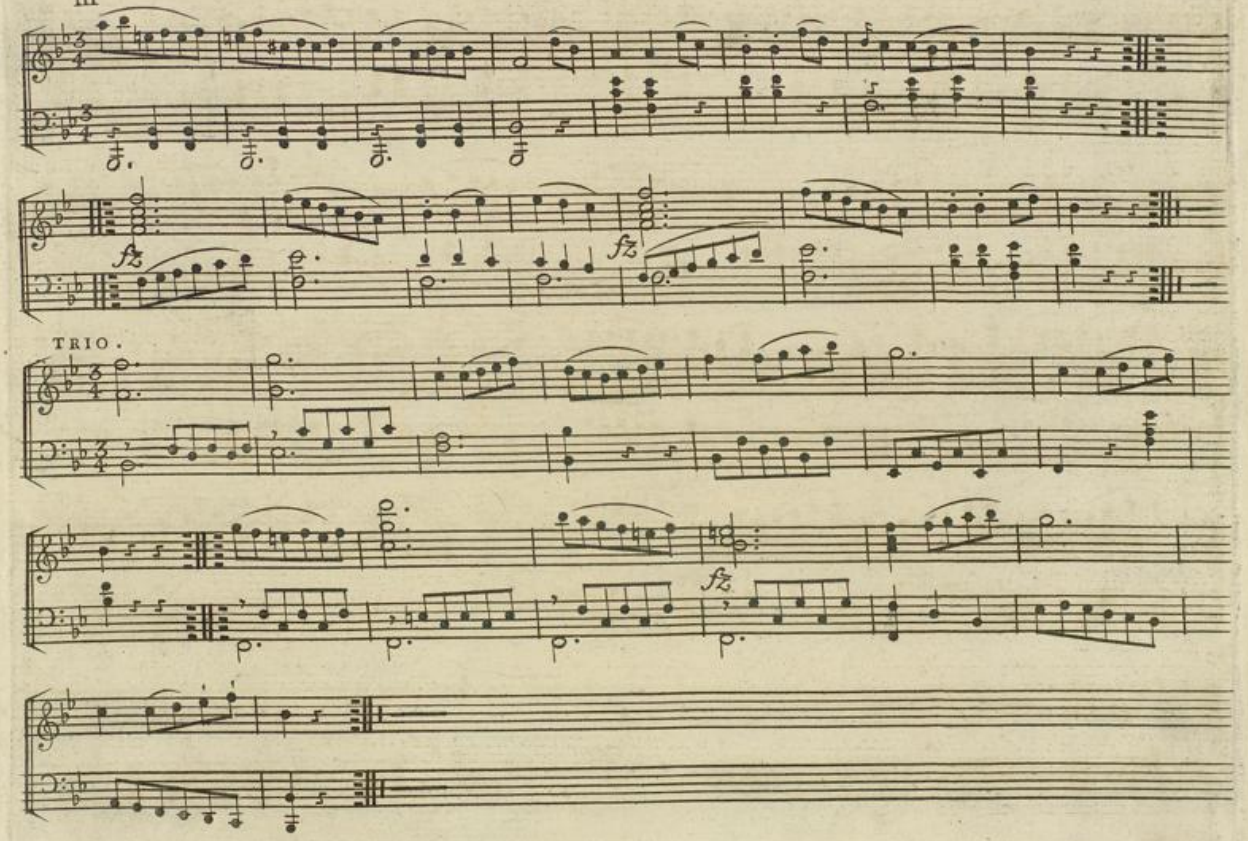

Badische Landesbibliothek
Karlsruhe