Badische Landesbibliothek Karlsruhe

Digitale Sammlung der Badischen Landesbibliothek Karlsruhe

12 Deutsche Tänze

Wien ; Mainz, 1792

IX.

urn:nbn:de:bsz:31-47299

Visual Library

IX.

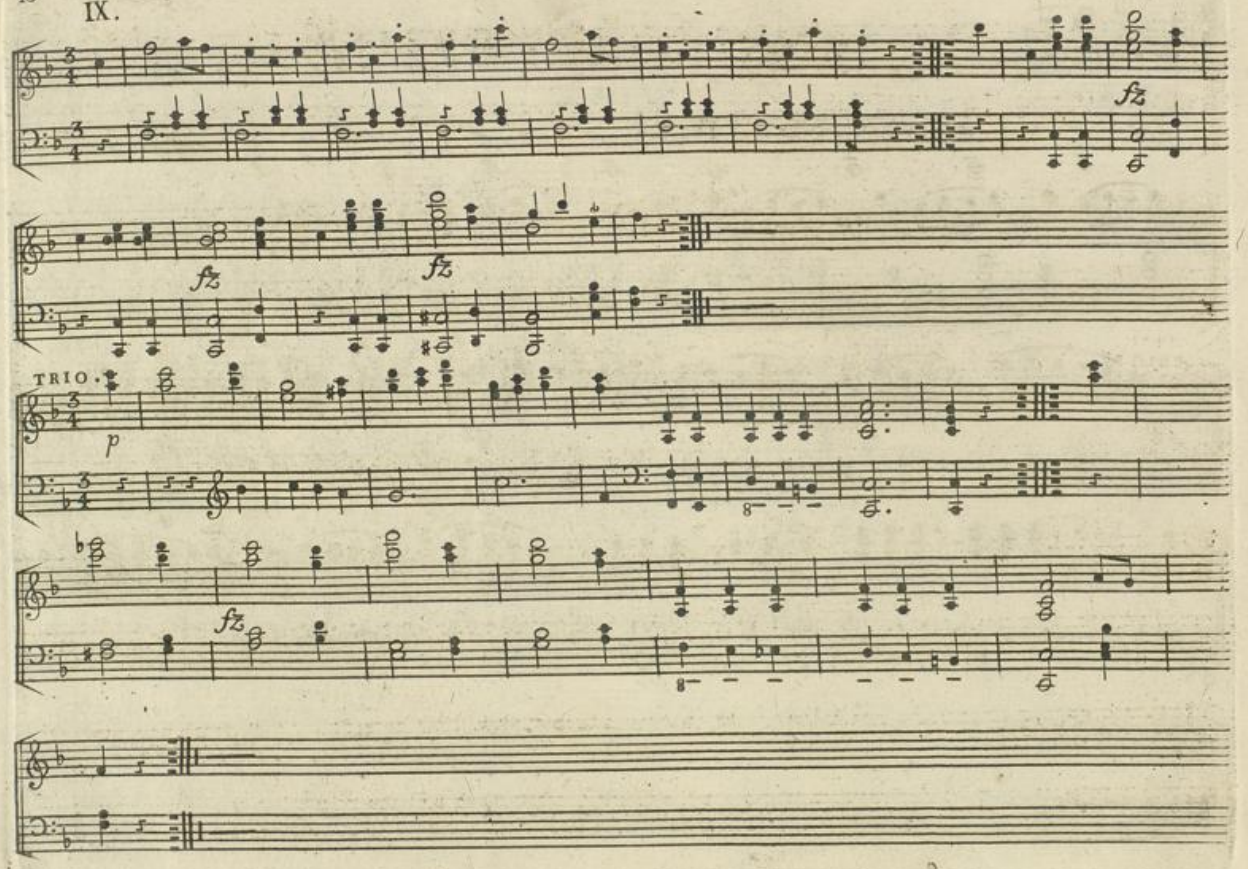

Badische Landesbibliothek
Karlsruhe