

# **Badische Landesbibliothek Karlsruhe**

**Digitale Sammlung der Badischen Landesbibliothek Karlsruhe**

## **Chronik und Nekrolog des Klosters Petershausen - Cod. St. Blasien 17**

**Keller, Joseph**

**[St. Blasien], [1787]**

Namens- und Ortsregister zu Chronik und Nekrolog

[urn:nbn:de:bsz:31-46906](https://nbn-resolving.org/urn:nbn:de:bsz:31-46906)

Wolfrat seu Wolverat et uxor eius  
Gotifric seu Gotifric. 4. 7. Jan. et  
L. II. n. 16.

Gerungus miles de Mittelberch. 7. Jan.  
Mittelberg in capitulo Stieffenhofen.

Manegoldus abbas, ipse et frater eius  
Ruodolfus sederunt uxorem mansum in  
goltiswilare. 11. Jan. videtur esse  
Goppertschwiler in capitulo Lindau.

Hermanus de Vbilingin. 11. Jan.

Geroldus de Minichusin, Rubi, Epki-  
nichwilare et Nirison. 14. Jan.

Hermanus de Uodelshus. 14. Jan.

Teste Veldhausen in capitulo Trochtelzingen.  
Frater Ruodolfus uf Dem Hof. 15. Jan. 426.

Willibig de Uodelshuse. 17. Jan.

Arnoldus de Vbilingin. 21. Jan.

Peregrinus Schoepfani. 23. Jan.

Hunericus de Walwisa. 27. Jan.

Berchtoldus uf Dem Hof. 28. Jan.

Alala proe de Dem Pfuurungin. 31. Jan.

Februar.

5. Eigitwart de Hederwane et in Linker.  
5. Febr. Link in Lirgavia. Heder-  
wane seu Herdwangen, ibidem.

7. Meringor de Uowingin.

Waltherus de Quichnung. teste Gach-  
nung in capitulo Frauenfeld et Tur-  
govia.



7. Jacobus de Main.

Gebhardus Pictus Vorster.

8. Eberhardus comes. forte de Lotario. L. II. n. 20.

12. Adilheit comitissa.

Eberhardus de Menrang. forte Main-  
wang in capitulo Storkach.

13. Wolteradus de Birtelingen. forte Birt-  
lingen in capitulo Möps Kirch per  
Hegeva.

14. Rudolfus de Hirspegge. forte Hirspegge  
in capitulo Stieffenhofen.

21. Walpurga de Lutzschlacht. forte Land-  
schlacht in capitulo S. Galli.

Arnoldus de Goltzack sedet apud Pluder,  
quod postea commutatum est ad Wapkins-  
horin. forte Goltzack in capitulo  
Storkach. et Walters hoven in Spuers.

22. Margaretha relicta Rudolfi in dem Hof.

Marta.

1. Hermannus de Hirspegge. L. II. n. 17. 21. A. L. VII.

8. Catherina zu dem Thor de Uedingen.

9. Gechard mulier Jacobi de Main.

10. Eberhardus de Burgenhuon.

12. Rudolfus de Cliggen.

16. Uodalricus comes frater S. Gebhardi. L. I. n. 6.

18. Lingart comitissa.

19. Albertus miles de Clingen.

20. Burhardus a quo habemus partem  
relicti apud Birtelingen. L. VI. n. 20.

27. Hedewic de Wenquin.

30. Wipertus et filii  eius Gechardus de  
dem Wintirfule.



## Aprilis.

3. Adalheid De Aiffelthen.
7. Mathild De Constantia. L. VII.
12. Hermannus De Langentain. Langen-  
shain in capitulo Storkach.
13. Bertholdus Lux De Asheim  
L. V. n. 21.
15. Sigifridus adauxit capellam S. Joannis,  
quam pater eius Wolteradus construxerat,  
et dedit Bolle, Gifilmarsvult, Swabi-  
nichshufin, Maginhuoch. L. II. n. 16.
16. Willibiri comitissa. In necrologio Ho-  
fenz. notatur sic pced. ubi P. Heps  
eam uxorem putat Ottonis l. comitis De  
Buechov, qui Adelanti comitis ( Disquis. p. 10. 1. )  
ex filio Richeno nepos fuit. Monum.  
Quelf. p. 159.
17. Benno De Truv. forte Pfuerwangen.
19. Adalheid De Winterthur. L. I. n. 8
21. Heps pater Conradi abbatis L. VI. n. 6.
25. Waltherus De Cilligov  
Wernhenis De Det primum apud Wolmuotingen.  
feu Wollmaetingen in capitulo Reichenau.
26. Henricus De Ulma.
28. Ruodolfus comes De Brigantia. L. III.  
n. 23. L. IV. n. 20. in necrol. Turisfall. Sic pced.

## Mavis.

2. Willibiri De Wolin.
4. Hermanus De Quwingin.  
Hotzo comes pater S. Gebhardi. L. I. n. 6.
5. Agnesa De Bohme.
6. Gisilfrid De Tuningin. L. IV. n. 28. 29.
7. Henricus De Alberwiller. Alber-  
weiler in capitulo Biberuensi.



9. Conradus comes de Sancto monte. L. V. n. ii.  
L. VI. n. 3. L. VII.

Walthemus de Kopsberg canon. S. Joh. Coepf.

10. Diehtalmus de Gittingen. L. VII. n. 4.

14. Conradus a Tuzenach ( seu Tuzenach )  
abbas S. Joannis in Tutthal. O. n. 1249.

16. Conradus de Marstet Judit procurator  
suum apud Riedin. L. I. n. 36. 37.

Willibrig de S. Monte Sicta Wemheria.

Hobricus de Reichenal can. Coepf. Voca-  
tus etiam a Reichenbach, qui concilio  
Confrantienfi interfuit, annis etiam histo-  
riam scripsit.

17. Gerro comes de Pfaltindorf. L. II. n. 20.

28. Jouannes de Sansham, bars de Schwarz-  
Zemberg. L. II. n.

Junius.

5. Adilheit de Sutfelshaus.

7. Matthill de Wengen.

8. Burhardus de Gethnang ( al. Gachnang )  
abbas.

13. Catharina de Ach. f. Aach in Capitulo  
Engenfi.

15. Volricus de Ach.

16. Eberhardus de Burohorn.

23. Quondam Judit partem procurator  
apud Ger-  
boldswilare. L. V. n. ii.

28. Deposito Conradi abbatis. L. VI. n. 6.



- i. Constantia imperatrix. Henrici VI ux.
12. Hugo de Alampref. fidei allmann.  
Dorf apud Mainau.
- Indeatus de Neurung. fidei Mainwurigen vid. supra 13.
13. Marg. de Mamburen f. Mamburen  
in Turingia.
15. Mathilt de Ramesberg. L. VII.
20. Adelheit de Mittelberc. f. Mittelberc  
in capitulo Stieffenhofen.
25. Albertus de Castello Can. Constant.

Augustus.

7. Diepoldus comes. L. II. n. 31.
10. Henricus Pictus ab Der Harbe.
11. Welf Dux.
- Adelheid de Capell
16. Mathilt de Lublofen
27. Henricus imperator. VI. et videtur.  
vid. i. Jul.
26. Manegoldus comes de Roulopf.  
Notatus etiam hac die in nevol. Zwifalt.
28. Hadewic Ductrix Edit Espindorf.  
L. I. n. 40.
29. Adelheid de Milheim
30. Adelh. von Main



September.

2. Albertus de Rumanshorn, miles  
Rumisporo, ab. Romanus horp in Ten-  
goria.
3. Adilbertus de Chelmirka, forbe in  
Nestruogof. Palatinato.
7. Beata soror de Miffinbere.
9. Dietrichus de Tulirane (Tufanng) L. 11.  
n. 2. 3
20. Et Elisabeth de Rumanshorn vid. 2. Sept.
23. Valtricus de Emingen f. Emingen  
in capitulo Eugen.
24. Gisela de Aoka.
29. Gebine de Pfrewangen de St. Ring-  
quivilare, et Trimannsvilare et  
Taukirutwilare. L. 11. n. 18. 11. n. 5.

October.

11. Elisabeth comitissa.
13. Cunrad de Bernatingen f.  
Bernatingen in capit. Luzgan.
16. Burchardus de St. pro dium apud Stu-  
zingen.
22. Ludwisch de Ephindorf.
31. Bertholdus de St. pro dium saum apud  
Halkeswiler.

November.

5. Bertholdus Lux.
12. Ansdolfus de Quittingen L. 11.  
n. 11.
16. Gerungus de Mittelbere.



25. Matthias de Winterthur.

23. Pegherus, ab istis acquisitum est  
Inseimane et Obierungem. L. II. n. 2. 2.

26. Heinrich de Orwingen.

27. Gotthartus de Stulvingen. L. II. n. 29.

Richarda partem pro in Etincopin.

December.

13. Hezo de Stulvingen sum apud Strothun.  
f. Hucup in capitulo Ebingen.

17. Conradus de Swartberg.

Rudolfus de Kieden

19. Hennicus de Hilzfigge de Etin-  
chopin. L. IV. n. 6.

21. Adelhard de Buningen.

25. Hennicus de Wlingen.

31. Hugo Palatinus.



*[Faint handwritten text visible on the right edge of the page, likely bleed-through from the reverse side.]*



L. l. n. 3. De Turingia, Uberlingen,  
Buechhorn.

Adilgo De Massfelden. l. 24.

Ansdolfus de bonensis. l. 30.

Hucho de Bottingen. l. 30.

Christiburgenses. l. 36

Sygenis nobilis. II. 2. 12.

<sup>dux</sup>  
Syrigenis. II. 12.

Otto comes. II. 12.

Ansdolfus comes. II. 12.

Woltericus de Wilare ux. ux. II. 16.

et Sigifridus fil.

Gebino aruoc. II. 16. III. 26. IV. 23. 24.

Hermanus de Hildesegga. II. 17. 21. VII.

Gebino de Pfenwangen. II. 18.

Eberhardus comes de Lotaris. II. 20.

Udalricus senior comes Brigantinus. II. 20.

Geno comes de Pfullendorf. II. 20.

Eppo de Sancto monte. II. 29.

Geroldus de Murninhusen. II. 22.

Eberhardus comes de Neuenburg. II. 29.

Dieboldus marchio de Gienzen. II. 31.

Guono comes pater Theodoric abb. vid. Freylin p. 191.

III. 4.

Udalricus Brigantinus comes III. 16. 23.

Ludovicus comes. III. 14.

Wernherus comes de Habsburg. III. 21.

Bertha uxor Udalrici comitis. III. 21.

eius filii. ib. 22.

Adilbertus comes de Morisberch. III. 24.

Henricus comes de Sancto monte. III. 27. 41. IV. 5.

Hermanus senior de Dilingen. III. 36. 38.

Lambertus de Bitteltingen. III. 40. 41.

Udalricus de Pfenwanga. IV. 4. d. Cuono,

Megnerus ib. n. 5.

Luitoldus comes de Achatin. IV. 5.

Henricus de Hildesegga. IV. 6.

Conradus de Frikkingen. IV. 5.



Rupertus de Otolszwane. IV. 14.  
Rudolfus comes de Brigantia. IV. 20. III. 29.  
Witigo de Ulofack. IV. 26. 27. cum parentibus.  
Gisilfridus de Turingia cum filio IV. 28. 29.  
Berengarius de Amance. V. 7.  
Conradus de S. monte. V. 11. VI. 3. VII.  
Henricus de S. monte. ibid.  
Burchardus de Hufin. V. 20.  
Geroldus de Mimichulin. V. 21.  
Bertholfus de Laringen. V. 21.  
Henricus de Niviron. V. 4.  
Rudolphus comes de Rammiaberch. VII.  
cum aliis. ibid.  
Rudolphus de Gubingui.  
Adilbertus comes.  
Rupertus de Turingia.  
Arnoldus de Trepsa.  
Matthias de Constantia. VII.







*[Faint handwritten text visible on the right edge of the page, likely from the reverse side or an adjacent page.]*



## Personen.

- Petelinus abb. 1. 12. 14.  
 Conradus Curionis ep. 1. 22.  
 Berichinus abb. 1. 26. 44. 11. 3. 6.  
 Walfridus ab. Duell. 1. 38.  
 Ekimboldus abb. 11. 6.  
 Walthuensis abb. 11. 7.  
 Sigifridus abb. 11. 8.  
 Erchimboldus abb. 11. 9.  
 Folmarus abb. 11. 10.  
 Adelbertus a. St. 11. 12. 13. 14. 19.  
 Siggo abb. 11. 13. W. 19.  
 Arnobius abb. 11. 13. 14. 19.  
 Megirudus abb. 11. 14. 15. 19. 11. 14. 18. 19. W. 19.  
 Luitoldus abb. 11. 19. 11. 2. W. 19.  
 Henricus W. imp. 11. 23. 11. 25. 11. 24. 34.  
 Carolus ep. Const. 11. 24.  
 Otto ep. Const. 11. 24. 41. 45.  
 Imbrico ep. Aug. 11. 30.  
 Theodorius abb. 11. 3. et Princeps papa 11. 11. 19.  
 Willhelmus abb. Hirs. 11. 44. 45. 11. 1. 11. 4.  
 Cono abb. Alniang. 11. 15.  
 Thimo ep. Salisburg. 11. 25.  
 Wultricus abb. L. Gall. 11. 25.  
 Arnobius in Auf. Constant. 11. 26. 28. 31. 33.  
 Wernherus abb. in Auf. 11. 31. 36.  
 Henricus W. imp. 11. 32. 37.  
 Wultricus II. ep. 11. 38. 40. 42. 44. 11. 2. - 17.  
 B. Ratperonius 11. 40. 11. 5. 11. 4.  
 Wito ep. Cur. 11. 1. 10.  
 Bertoldus abb. 11. 1. 4. - 16. 18. 19.  
 Conradus ep. Cur. 11. 10. 11. 4.  
 Conradus abb. 11. 15.  
 Wultricus II. ep. 11. 20.  
 Warmannus. Eberhardus ep. 11. 8.  
 Hugo prop. Constant. 11. 10.



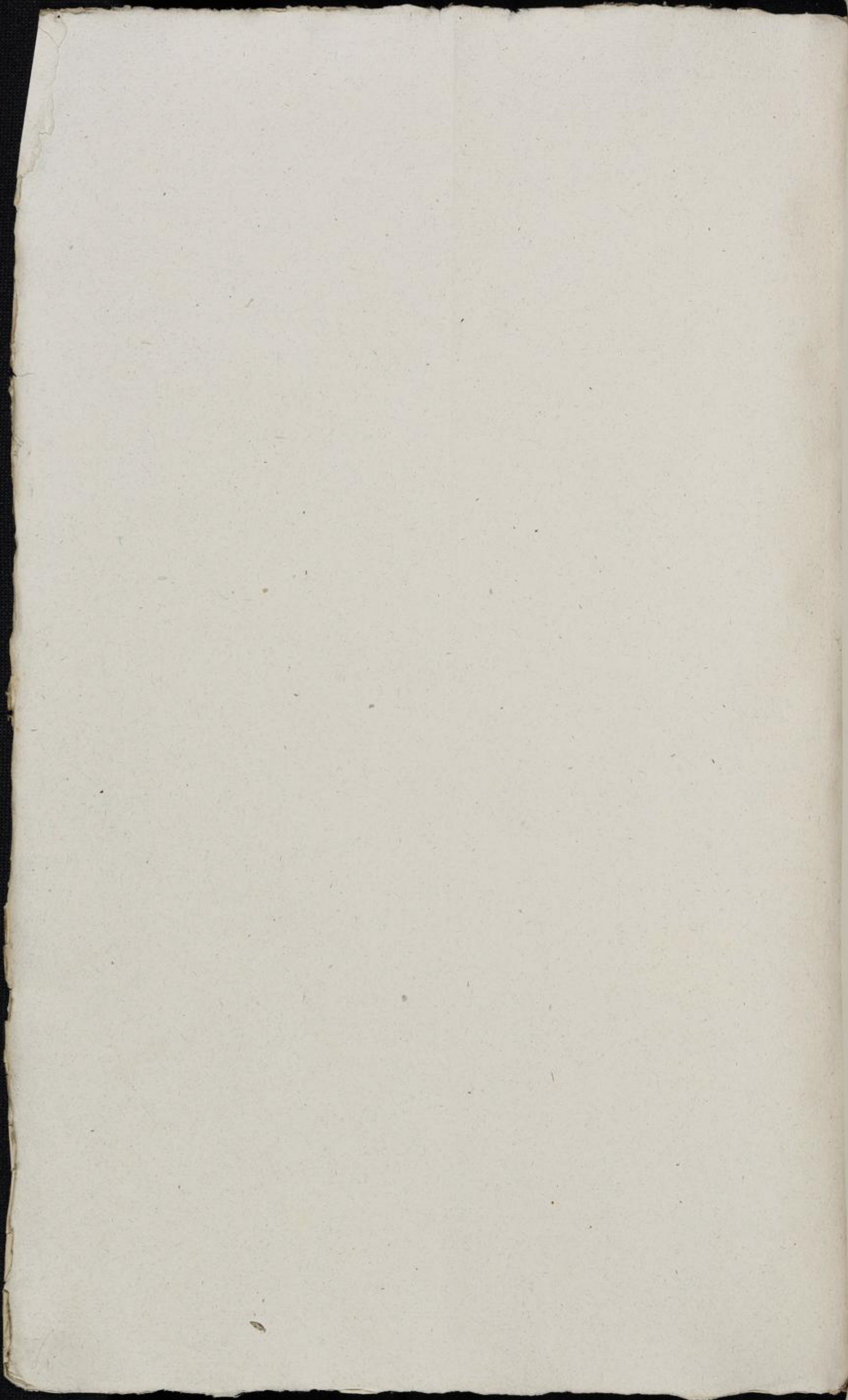











- Adilgo de Marstetin 1. 29.  
 Rudolphus Hebonensis. 1. 30.  
 Hacho de Bollingim. 1. 30.  
 Tustandus de Bringen. 1. 30.  
 Adiltharicus comes de Burchom. 1. 36. 37.  
 Hadrich Inigsa 1. 38. 39. 40. 11. 4.  
 Hiltebaldis comes in Lura. 1. 40.  
 Lignyus de Tufinanc. 11. 2.  
 Bertholdus comes in Tuzewe. 11. 3.  
 Heremannus advocat. Palesh. 11. 10.  
 Lurigerus de Swillingen, Uelheid uxor,  
 Godofalvus filius. 11. 12.  
 Eberhardus comes advocatus Pol. 11. 12.  
 Otto comes in Linzgore. 11. 12.  
 Rudolph comes Leipzig. 11. 12.  
 Wolteradus nobilis de Wilare, Gohistric  
 uxor. 11. 16. <sup>217</sup> Sigifridus fil. ibid.  
 Herimannus senior de Hirsfigga, et  
 frater eius. 11. 17. 21. VII. Berthrad uxor. 21.  
 Gebino de Pfuwangim. 11. 18.  
 Eberhardus comes de Potamo. 11. 20.  
 Gero comes de Pfullindorf. 11. 20.  
 Eppo de Sancto monte, Trotta uxor. 11. 21.  
 Geroaldus de Mimmhusin, Herimannus  
 frater. 11. 22.  
 Eberhardus de Bellonbur. 11. 29.  
 Diepoldus marchio de Qiengim. 11. 31.  
 Cuono palatinus de Fohiburh. 11. 36.  
 Tusto de Waghhusin. 111. 24.  
 Adilbertus comes de Morisberch advoc.  
 Schuff. 111. 24.  
 Arnoldus de Sancto monte 111. 26. 28. 31. 33.  
 Henricus eius frater, advoc. Pals. 111. 27. 41. 11. 5.  
 Lambertus de Aisthilingen. 111. 40. 41.  
~~Henricus~~  
 Cuono nobilis de Pfuwangim, Mequiza  
 et Cuono filii. Gebino et Woltil Cu-  
 nonis filii. Cuono filius 11. 5. 9.  
 Benno de Speichin. 11. 5.  
 Conradus de Frichingen. 11. 5.  
 Henricus de Hirsfigga, Richinza  
 uxor. 11. 6. 7.



Hartmannus comes in Linzgau. 10. 9.  
Rupertus de Otoldiswanc. 10. 14.  
Henricus comes in Linzgau. 10. 27. de sancto monte. V. 12. ii.  
Gisilfridus de Turingin, Rupertus filius  
Geraldus frater. 10. 28. 29.  
Berengarius nob. de Arname. V. 7.  
Conradus de Sancto monte. V. 11. 13. 2. VII.  
Burchardus de Hupin. 8. 20.  
Henricus de Nuvion. VI. 4.  
Rudolfus comes de Remnisberg. VII.  
Adelheidis mater. Elisabetha uxor. Arnoldus  
frater ibid.  
Rudolfus de Guttingen. VII.  
Albertus comes. VII.  
Diemo de Biognatia. VII.  
Arnoldus de Cricpa. VII.  
Bertholdus de Lupinawa. VII.







*[Faint handwritten text visible on the right edge of the page, likely from the reverse side or an adjacent page.]*



Althufiu . l. 8. f. Onaufen in pago Lindgover

Petershusano notata

Augiense cenobium. l. 22. III. 2.

Albogou pagus. l. 14. infra.

Anstechtivilare. l. 31. forte andwert in Districtu S. Galli

Ancencim bea. l. 40. Zimmeren vel Herrn Zimmeren in pago Pain, capit. Rottwil.

Alminishus. II. 17.

Alberimvillare. II. 20.

Augia leonis cellatuf. III. 8.

Andoltis broch velle. III. 17. 18. 19. 20.

Augia Brigantina cenob. III. 20. seq. 21. 22.

Amanch. III. 40.

Alspach. III. 28. 28.

Althem. V. 10.

Althem. V. 21.

Alpurgowe seu pagus Alpini

Albigowi seu Albogowe seu hodierna Algovia, ubi nomen nulla Loturanga occurrit  
 Forte legendum Lutinger in nostra Alpurgovia et capitulo Waldstutano,  
 aut si locus iste iuxta primam viciniam in Alpurgu situs sit, Alpurgu  
 intelligendum esse videtur, aut Tutwangen seu Tentwangen in capitulo Storkach.

Arbosa, arbor felix, urbs in Helvetia

ad lacum Povamicum supra Constantiam, olim proprii Dominis subiecta. l. 1. 30.



*[Faint handwritten text visible on the right edge of the page, likely from the reverse side or an adjacent page.]*



Burgartum. l. 2. s. 6. III. 18. 19. 21. 22. VI. 5.

Burhorn l. 2. in pago Lindegowe.

Burgge. l. 26. f. Burggen in San-Gallenfi.

Breitbuch l. 35. 37. in Hegovia.

Babinburgense. l. 38. II. 4.

Böfingge. l. 40. Böfingen in pago Sara, capit. Rottwit.

Berge. II. 7.

Burton. II. 7.

Belle. II. 16. IV. 14. 28.

Biqinhusin. II. 20. III. 21. 22. 23.

Brihtlingen. II. 20.

Bollingen. arx ad lacum Cellensem infra Constantiam,  
in Hegovia, olim parthenone Sidmonstratenfi instructa, de  
quo nonnullae chartae extant apud Hergolthum  
De eius nobilitate nihil reperii, qui erant  
ministeriales Petri Jomus. l. 30. in capitulo Steinensi.



*[Faint handwritten text on the right edge of the page]*



Confrantia eul. 7. 9.

Conracha. 1. 26. Kumbach in pago Goldinnes hunderie.

Carpis 11. 7.

Castellen 6 coenobium 11. 30. 38. Altman-  
nus abb. ib.

Ca. 1. Mand in Bruggia. 11. 17.

Campidona. V. 6.







9.

109

*Heiliges monasterium. 1. 38.*



*[Faint handwritten text visible on the right edge of the page, likely from the reverse side or an adjacent page.]*



E.  
 Esfinsdorf. I. 13. 14. 21. 29. 40. II. 4. VI. 6. in pago Para ad Nivum. C. G. p. 588.

Ereyou pagus. I. 14. al. Eryovia seu Argovia, hic tamen Argengrave p<sup>ro</sup>videndus videtur.  
*in Helvetia*

Einsiedlen. I. 13.

Eichstettin. I. 31. 36. 37. II. 10. VI. 6. Eichstetten in Thurgovia et capitulo Yffner si.

Espane. II. 7.

Estrichwilare. II. 22.

Erla monasterium. III. 11.

Erlingen. III. 25. 26.

Efchinwilare. V. 21.



*Faint handwritten text, possibly bleed-through from the reverse side of the page.*



7.

Hermann's wilare. II. 18.

Frickingen III. 5. 26. 27.

Fischingen uen. III. 30. 31. Gebino et Wal.  
Hammur abbate. Ibid. V. 18. VI. 5.



*[Faint handwritten text on the right edge of the page]*



J.

Goldinnes hundert pagus. l. 26. pars pagi Hegoue. C. G. 1. 604.  
 Gottlieb. l. 29. 31. Arx et vicus in Helvetia ex adverso urbis Constantie.  
 Gifelmanstätt. II. ib.  
 Geilmanen. III. 41.  
 Gerboldswilare. V. ii.  
 Goltzowilare. ii. Jan.







Heifingou. I. 3.

Hakelimb. h. I. 9. 34. f. Hagilimbac, auf Hoggelbach in Capit. Afnorfi.

Hegou pagus. I. 34.

Högste. I. 31. Höchste in San-Gallenfi.

Hufia. I. 36. 37. in Hergowe.

Hufhuja. I. 40. in paga Para, capit. Nottwil.

Huederone. II. 20.

Hufunowu. III. 17. 22.

Hon Petin III. 24.

Heigou. V. 21.



*Faint handwritten text, possibly bleed-through from the reverse side of the page.*



Merjose pagus. l. 36. In Merjose in Lucina ab Hilara fluvio cretus C. 4

Setim hufm. W. 28. 29.







K.

106



*[Faint handwritten text on the right edge of the page, likely bleed-through from the reverse side.]*



Lindauja. aenob. l. 6. in pago Lindigou.

Lindwilerstorf l. y. 34. f. Liggerstorf in capit. Stachach in Hegou.

Lindwanga. l. iij. 31. f. Hundswanga aut Tutwanga in Clegoria seu Hegou. Vid. Albegou  
aut Hundwanga in capitulo Lindigou

Lindinis. II. 7.

Lindogowe pagus. II. 12. W. 9. comes Hartmannus. ib. Henricus. III. 27. V. 11

Lindinumbereh. II. 16. In uerborum uocabulo Lindinun bereh.

Lindrechtis uili. VI. 3.



*[Faint handwritten text visible on the right edge of the page]*



M.

108

Mesouch in Rhodia Curionf. l. 3.

Mimulufin. l. 22. II. 22. V. 25. VI. G. parvicia in Lin Egouia.

Mülheim. l. 31. in capitulo Wurmtingen.

Messinga l. 40. Hoch. Messingen in pago Para capit. Rothwil.

Magimbuch III. 18.

Mose. VI. 4.



*[Faint handwritten text on the right edge of the page, likely bleed-through from the reverse side.]*



N.

Nieheim. I. 28. 29. 31. II. 6. forte nunc Neuhaus in Lantgavia hunc prout a Nure. R. 109

109

Nibelgowe pagus. II. 10. III. 42.

Nimeton. II. 22. V. 21.

Nivesheim canob. III. 36. 39. abbates

sig. b. b. Wernharius. 29. IV. 1. ii.

Heinricus. IV. ii.



*[Faint handwritten text on the right edge of the page]*





O.

Oberndorf. l. 9. 31. 34. l. Oberndorf in Linzgovia et capitulo Lindau. Melchior Oberndorf  
 in Poren. capit. Roth-  
 wirt.  
 Oberndorf l. 24. seu Oberndorf prope Gollwien  
 Wingen seu Nowingen. l. 30. 31. VII. in capitulo Saigenloch, cuius nomen est Cuspis.  
 vid. index h.v.  
 Obervangin l. 31. II. 2. 3. VI. 6. seu Wengin in pago Turgowe. Vid. Law lex.  
 Ouwiltingen. II. 12. in pago Linzgoe. forte Ober- Ultingen seu Unter- Ul-  
 tingen prope Messpurg.



*Faint handwritten text, possibly bleed-through from the reverse side of the page.*



Lotumum. l. 3. H. 20. iuris regia in pago Hegowe. C. 7.

Pilolfing. l. 9. 39. f. Billafingon in capit. Lindegan

Pura pugus. l. 14. 40. ab. Bechtolstura Alenanne pugus ad Nigum Silvan. C. 7.

Pfauvengin. H. 18. W. 4. 5. 9.







Q.

112)

Quarantibus. 11.7.



*[Faint handwritten text, likely bleed-through from the reverse side of the page]*



L.

Rapinvalusa. l. 14. 31. f. de Reckberghausen in capitulo Geislingen.

Riesgemuunde. l. 31. VII.

Roth. l. 31. Rothe prope Sauldorf in capit. Mößkirch.

Rinhard l. 31. VI. 6. f. Renardschweiler in Lutgavienfi. vii. l. n. 11.

Riedin. l. 36. 27. f. de Ried in Lutgavienfi. capit. et pago Hergowe.

Rietelins. II. 10. in Nibelgove cum Rhetis Curienfi pago.

Ringwinilare. II. 18. W. 8.

Rüt. II. 22. V. 21.

Rhinan. colnot. III. 18.

Roth. III. 40. 41. V. 5. Jegg.

Rinogge capellu. n. VII.



*[Faint handwritten text, likely bleed-through from the reverse side of the page]*



- Stalingen. l. 29. f. Stalingen in Stockacheri capitulo.  
 Suldorf. l. 31. Suldorf in capit. Mispkirch seu Hegovia.  
 Stettin. l. 31. Stetten in capit. Wurtlingen.  
 Stete. l. 31. Schlatt in Engenfi seu Hegovia.  
 Steinbuch. l. 36. 37. in Hegovia et Neuhauserfi capitulo.  
 Stein monast. l. 35. 39. II. 4. IV. 12.  
 Swabirische kufm. II. 16.  
 Sigimaringen. II. 30.  
 Schafhusen canob. III. 29. IV. 12.  
 u. d. Hechtus ubi ib.  
 Schwarm Dorf. V. 15.



*[Faint handwritten text, likely bleed-through from the reverse side of the page]*



Turingen. I. 3. II. 28. 29. Inde cognominatur capitulum rurale in pago

Toringin. I. 12. 19. 31. f. Toringen seu Toringen in pago Hegrove

Turingilact. I. 29. 31. V. 12. forte Danckesphwiler in capitulo Turingen.

Tusimant. I. 31. II. 2. 3. Tusnang in Turingia.

Tusene pugus. II. 3.

Turchitatiswilare. II. 18.

Tutinhusin. III. 40. 41.

Triboltingin. V. 12.

Tus evia f. Epenhausen pro Pfünzen



*Faint handwritten text, possibly bleed-through from the reverse side of the page.*



U.

Ubertingia. l. 3. seu Iburingas curtis regia in pago Luitgove. C. A. 116

Ufilinga. l. 40. Uftingen infra Rodeniam in pago Lara.

Uo. J. l. 11. 16.



*[Faint handwritten text, likely bleed-through from the reverse side of the page]*



Wimthure, Winterthur 1. 3. 7. 8. castrum et oppidum Turgovia.

Worndorf. 1. 26. in pago Goldinner hunde et capitulo Mespkirch.

Wankastiswilare. 1. 31. forde Walperstschwiler ibidem.

Wegolza. 11. 10. in pago Nibelgowe et Curia Rhotinfi.

Winden. 11. 17.

Wagnhusen. 1000. 111. 24. W. 12. Folkmantur. 1170. abbas. ibid. 30. Gebm. 30. V. 19.

Wepetunn. 1000. 111. 29. abbas. 111. 29.

Wenigarten seu Altorf. Curia abb. W. 5.

Wenger. V. 8.







L.

Zur Sach. l. g.

118

Zweifellen. i. triun abb. W. 18