Badische Landesbibliothek Karlsruhe

Digitale Sammlung der Badischen Landesbibliothek Karlsruhe

Lieblings-Melodien in Form von Fantasien, Rondo's und Variationen für Piano

op. 54

Auf Hamburg's Wohlergeh'n - Heil dir im Siegerkranz

Blumenthal, L. M.

Hamburg, [ca. 1866]

urn:nbn:de:bsz:31-49859

Visual Library

Lieblings-Melodien

in Fantasien, Rondo's und Variationen

für

PIANO

componirt von

L. M. BLUMENTHAL.

Op. 43. 1. Ich war Jüngling noch an Jahren.
2. Um stets heiter und glücklich zu leben.
3. O Dannebohm, o Dannebohm.
4. Porterlied aus „Martha."
5. Melancholie von Prume.
6. Das schneeweisse Haar.
7. Schleswig-Holstein, meerumschlungen.
8. O Wermeland. Schwedisches Lied.
9. Die russische Volkshymne.
10. Das Brodlied „Es giebt halt."
11. Der Mensch soll nicht stolz sein.
12. Gott erhalte Franz, den Kaiser.

Op. 49. 1. Morgen muss ich fort von hier.
2. Der Seeräuber „In schwarzem Flor."
3. Was ist des Deutschen Vaterland.
4. Ach wenn Du wärst mein eigen.
5. Ein Engel Gottes „Wenn uns.
6. Seht Ihr drei Rosse vor dem Wagen.
7. Steh' ich in finst'rer Mitternacht.
8. Trag' mich, Schifflein, leise, leise.
9. Schweizers Heimweh „Ziehn die lieben.
10. Das theure Vaterhaus „Ich weiss.
11. Den lieben langen Tag hab' ich.
12. Sonst spielt ich mit Scepter.

Op. 50. 1. Lang, lang ist's her.
2. Des Sommers letzte Rose.
3. Wenn's Mailüfterl weht.
4. Chinesischer Marsch.
5. Der Tyroler und sein Kind.
6. Schlummer-Arie aus „Die Stumme."
7. Durch die Wälder, durch die Auen.
8. Nach Frankreich zogen zwei Grenadier'.
9. Der Zigeunerbub' im Norden.
10. Zu Mantua in Banden, Andreas Hofer lag.
11. Zieht im Herbst die Lerche fort.
12. In der Heimath ist es schön.

Op. 51. 1. Wohlauf, Kameraden, auf's Pferd.
2. O bitt' euch, liebe Vögelein.
3. Macht man in's Leben kaum den ersten.
4. Bekränzt mit Laub den.
5. Hoch vom Dachstein an.
6. Fliege, Vöglein, fliege.
7. Chor aus „Faust" von Gounod.
8. Ein Schütz' bin ich.
9. Ein Wanderbursch mit dem Stab.
10. Ach, wie ist's möglich dann.
11. Was Reichthum auch verspricht.
12. Wenn die Schwalben heimwärts zieh'n.

Op. 52. 1. Was blasen die Trompeten.
2. De tappere Landsoldat.
3. Arie aus „Stabat mater.
4. Leise, leise, fromme Weise.
5. Weber's letzter musikalischer Gedanke.
6. Wiegenlied einer Polenmutter.
7. Das ist der Tag des Herrn.
8. Die Liebe schlang das Heiligste.
9. Die Marseillaise „Allons.
10. Stille Nacht, heilige Nacht.
11. O wär' ich doch des Mondes Licht.
12. O Du, nach der sich alle meine.

Op. 53. 1. Ich weiss nicht, was soll es bedeuten.
2. Der Carneval von Venedig.
3. Die Post „Im Walde rollt.
4. Die Kapelle „Was schimmert.
5. Wir sassen still am Fenster.
6. Ich hatt' einen Kameraden.
7. Wie sie so sanft ruh'n.
8. Schon die Abendglocken klangen.
9. Wer ist der Ritter hochgeehrt.
10. Ach, das waren sel'ge Stunden.
11. Unter allen Wipfeln ist Ruh.
12. Von meinem Bergle muss i scheiden.

Op. 54. 1. Afrikanerin: Scene unter dem Giftbaum.
2. Auf Hamburg's Wohlergeh'n.
3. Das eigne Herz, nach H. Schäffer.
4. Die Fahnenwacht von Lindpaintner.
5. Du liebes Aug', du lieber Stern.
6. Gute Nacht, du mein herziges Kind.
7. Ich bin ein freier Mann und singe.
8. Ich klag's euch, ihr Blumen.
9. Muss i denn zum Städtele 'naus.
10. O seht, wie strahlet schön der Morgen.
11. Schlaf' wohl, du süsser Engel, von Abt.
12. So leb' denn wohl, du stilles Haus.

Preis à Nummer 5 Sgr. Complet Heft I. 20 Sgr. Heft II. bis VII. à 1¼ Thlr.

Eigenthum des Verlegers.

A. C. LEHMANN, HAMBURG.

EM. WITZLER'S MUSIKALIENHANDLUNG PRAG

Druck v. J. H. Meyer. Hamburg.

Badische Landesbibliothek Karlsruhe

AUF HAMBURG'S WOHLERGEHN.

(Heil Dir im Siegerkranz.)

L. M. Blumenthal.

Op. 54. No 2.

ANDANTE.

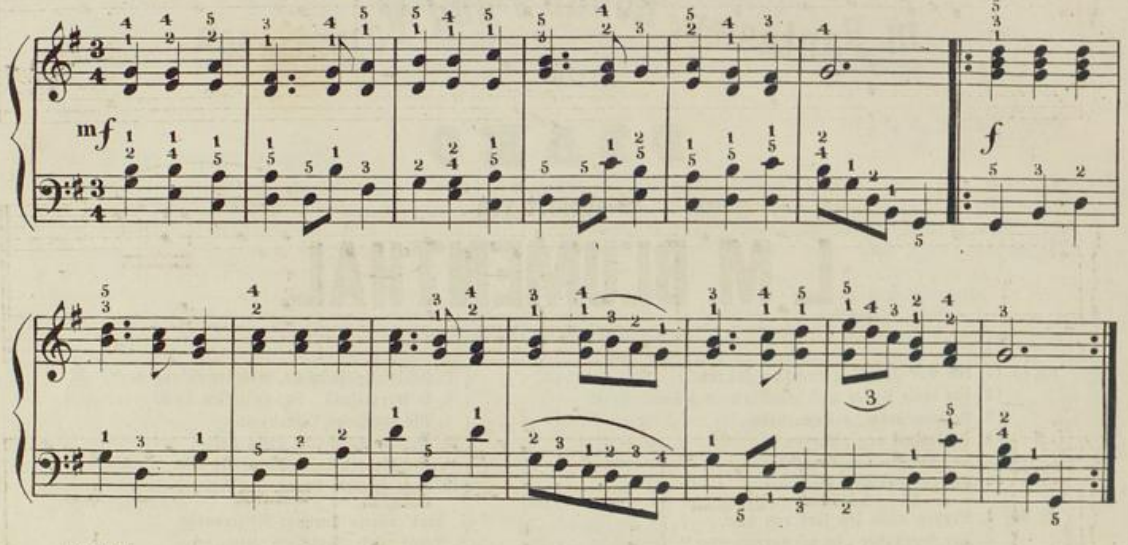

VAR. 1.

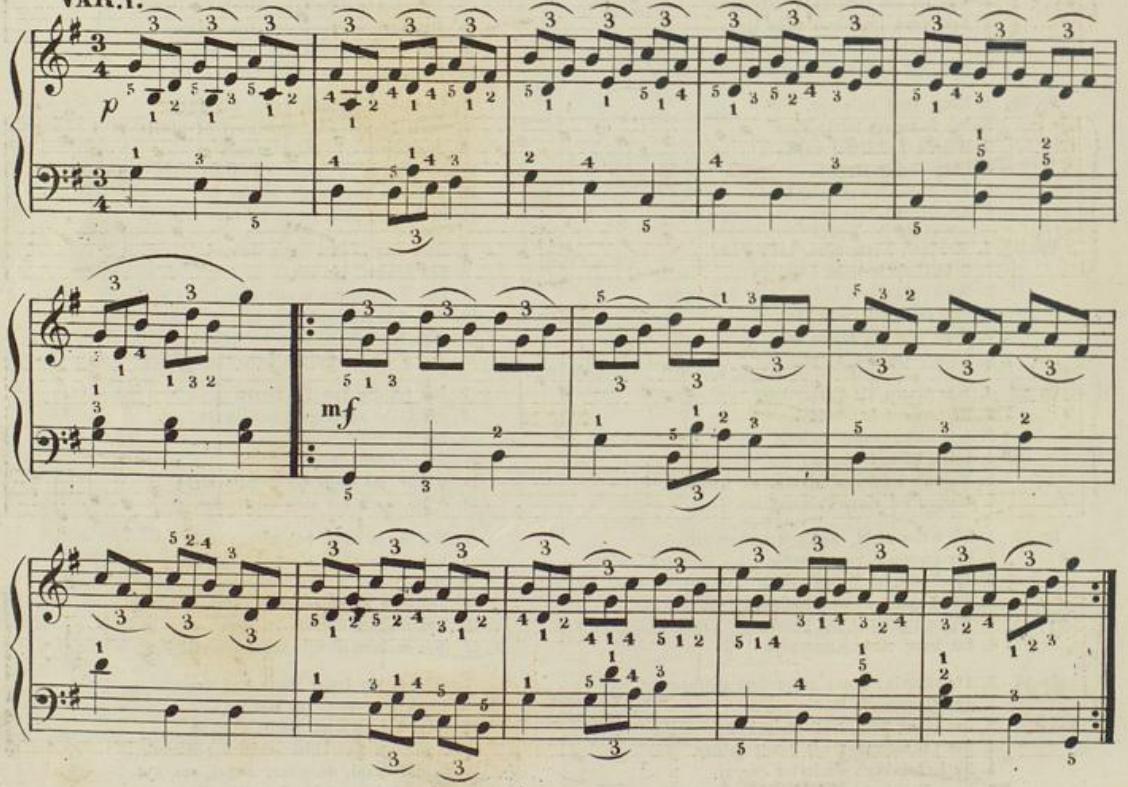

Badische Landesbibliothek
Karlsruhe

VAR. 2.

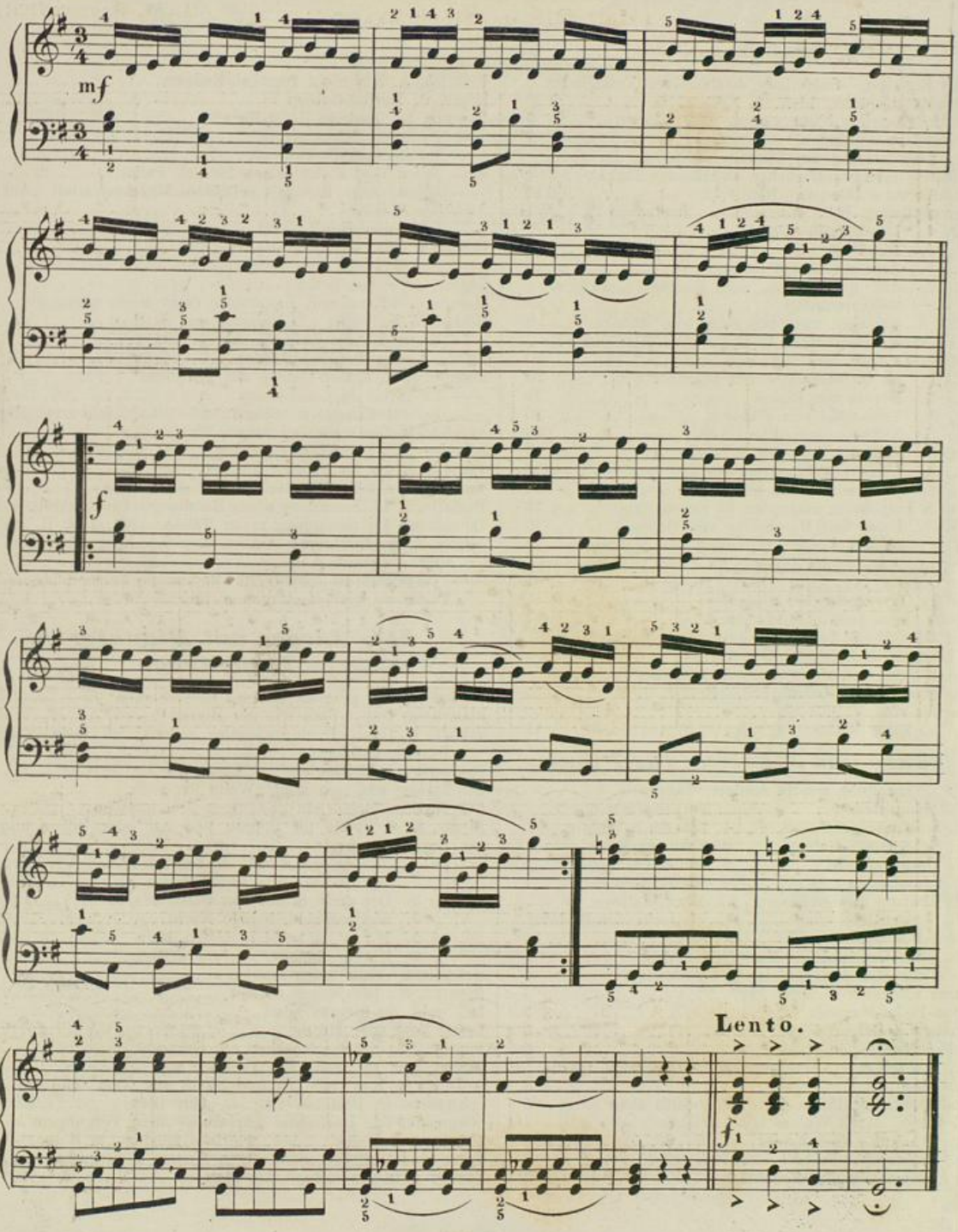

Badische Landesbibliothek
Karlsruhe

Empfehlenswerthe Musikalien

aus dem Verlage von

A. C. Lehmann in Hamburg.

I. Für Piano.

Sgr.

Angenehme Begleiter. Sammlung 40 beliebter Volkslieder für Pianofortespieler. Liefr. 1, 2, 3 ..... à 25
Badarzewska, La prière d'une vierge, zu 2 Händen 5
—— Dasselbe zu 4 Händen 7½
Beyer, Fr., **Aufmunterung** am Piano. Sammlung der allerleichtesten Unterrichtsstückchen, zu 2 Händen. Heft 1 bis 5 à 7½
—— Dasselbe zu 4 Händen. Heft 1, 2 ..... à 10
—— **Transcriptionen** № 2. Adelaide von Beethoven 7½
№ 4. Lorelei von Silcher 7½
„ 8. Die Post. Rêverie nach Schäffer 15
„ 9. Arie aus Stabat mater 15
„ 11. Auf der Wacht, nach Kuntze's beliebtem Männerquartett 15
Burgmüller, H., Blümlein traut aus Faust von Gounod 5
—— **Opern-Album.** Potpourris für junge Pianofortespieler:
№ 1. Martha von Flotow 10
„ 2. Regimentstochter von Donizetti 10
„ 3. Norma von Bellini 10
„ 4. Freischütz von Weber 10
„ 5. Nabuccodonosor von Verdi 15
„ 6. Wilhelm Tell von Rossini 15
„ 7. Lucia von Lammermoor von Donizetti 15
„ 8. Troubadour von Verdi 15
—— Diese 8 Potpourris zusammen in einem Bande 75
№ 10. Faust und Margarethe von Gounod 15
Cobelli, B., Potpourri aus der Afrikanerin von Meyerbeer .. 15
Hesse, 17 leicht ausführbare Choräle für Piano, Harmonium oder Orgel 7½
Lefébure-Wély, Les cloches du monastère 7½
—— L'heure de la prière. Gebetstunde 7½
Nun danket Alle Gott und Auf Hamburgs Wohlergehn (ganz leicht) 2½
Selle, L., **Knospen** und **Keime.** Die Anfänge des Pianofortespiels in Volks- und Opernweisen. Auch als praktische Pianoforteschule zu gebrauchen. Heft 1, 2, 3 ..... à 15
—— Dasselbe complet 30
Wilhelmi, Th., Salon-Walzer 15

II. Tänze und Märsche für Piano.

Bahnsen, F., Tanzalbum mit 14 leichten Tänzen:
№ 1. Minna-Redowa. № 2. Turner-Marsch.
„ 3. Sommervögel-Polka. „ 4. Blümchen-Walzer.
„ 5. Schwimmer-Galopp. „ 6. Schützen-Marsch.
„ 7. Dora-Redowa. „ 8. Reiter-Galopp.
„ 9. Lina-Redowa. „ 10. Röschen-Polka.
„ 11. Träume an der Alster. „ 12. Mimi-Walzer.
„ 13. Louisen-Rheinländer. „ 14. Winterfreuden-Redowa.
Einzeln à 5 Sgr. Complet 30
Brandt, L., jun., Central-Halle-Marsch 5
—— Ein einzig Mädchen lieb' ich nur-Redowa 5
—— Immer anständig-Redowa 5
—— Minna-Polka-Mazurka 5
—— Sprudelwitz-Galopp 5
—— Zoologische Garten-Polka 5
Eberle, C., Die schönen Georgierinnen-Galopp nach Offenbach's Oper 5
—— Rhodododendron-Polka nach Offenbach's Oper 5
Ehlieb, Jl Bacio. Artôt-Walzer (ganz leicht) 2½
Ehrenberg, Fr., Kathi-Rheinländer 5
Fecher, J., Herzensdieb-Polka 2½
Heinrich, J., Myrthenblätter-Esmeralda 2½

Sgr.

Heinrich, J., Nur nicht ängstlich-Redowa 2½
Heuer, C., Martha-Galopp 2½
Homann, W., Andreas-Hofer-Marsch 5
—— Derselbe, leicht arrangirt 2½
—— Bummelfritz-Polka 5
—— Jeder Topf findet seinen Deckel, Polka 5
—— Marsch nach Kuntze's beliebtem Männerquartett „Auf der Wacht" 5
—— O Hannemann-Redowa 5
Lehmann, Ach, wie ist's möglich-Polka 2½
—— Nachtigallen- oder Lerchen-Polka 2½
Lüders, A., Selma-Polka 5
Marsch aus Faust und Margarethe (sehr leicht arrangirt) .. 2½
Müller, A. W., Polka „O Hannes, wat en Hoot 5
—— Wenn ich die Geliebte sehe, Polka 5
Peters, E., Emilien-Rheinländer 5
Rosenberg, O., Höllen-Galopp aus „Orpheus" 5
—— Le reveil du lion-Galopp 5
—— Beliebte Sidonia- oder Strohfiedel-Polka, (leicht arrangirt) 2½
Savolinsky, Die schönsten Augen-Walzer 2½
Schreiner, K., Lucien-Polka-Mazur 5
Tanzalbum mit 26 leichten Tänzen 45
Tanzalbum auf 1866 (enthält 17 beliebte Tänze) 60
Tanzalbum, 14. Sammlung neuer Hamburger Tänze, Abth. II. 30
Tanzalbum, 15. Sammlung neuer Tänze, Abth. I. & II. . . à 30
Zander, J. H., Mühlenrad-Walzer über das Lied „In einem kühlen Grunde 5
—— **Tanzalbum für die Jugend.** Sammlung der beliebtesten Tänze im leichten Arrangement 15

III. Lieder mit Pianoforte-Begleitung.

An die Freude, „Freude schöner Götterfunken" 5
Blau weiss roth, „Blau wie der Himmel 5
Brandt, L., jun., Doch immerdar gedenk' ich Dein! (für Bassstimme) 5
Das zerbrochene Ringlein „In einem kühlen Grunde 2½
Der Tyroler und sein Kind „Wenn ich mich 5
Der Wirthin Töchterlein „Es zogen drei Bursche 5
Dierks, H., 6 Duette für Sopran und Alt oder Tenor und Bariton complet 25
№ 1. Wie ist der Abend so traulich 7½
„ 2. Die linden Lüfte sind erwacht 5
„ 3. Der erste Strahl von Osten her 7½
„ 4. Sternennacht, heilige Nacht 5
„ 5. Mir ist so wohl in Gottes Haus 7½
„ 6. Hinaus, hinaus, du junges Blut 7½
Gondoliera, „Fahr' mich hinüber 5
Homann, W., Die jungen Stutzer 5
Leb wohl, du theures Land 5
Letzte Rose aus „Martha 5
Mantey, Das Schneeglöckchen am Grabe 7½
Mozart, Das Veilchen „Ein Veilchen auf 5
—— Keine Ruh' bei Tag uud Nacht aus „Don Juan 5
Schwantus, G., Postillon d'amour „Setz Dich 5
Stiegmann, Ed., Dorfmädel „Arbeit ist mein Vergnügen 5
Thüringer Volkslied: „Ach, wie ist's möglich, in B-dur 2½
Treue Soldatenliebe: „Steh ich in finstrer Mitternacht 5
Tyroler Heimweh: „Beglückte Matten 5

Badische Landesbibliothek
Karlsruhe