

# **Badische Landesbibliothek Karlsruhe**

**Digitale Sammlung der Badischen Landesbibliothek Karlsruhe**

## **100 Jahre Bauen und Schauen**

ein Buch für Jeden, der sich mit Architektur aus Liebe beschäftigt, oder weil sein Beruf es so will; zugl. ein Beitrag zur Kunsttopographie des Großherzogtums Baden mit bes. Berücksichtigung der Residenzstadt Karlsruhe

**Hirsch, Fritz**

**Karlsruhe, 1928**

Illustration: Epistyl am Marktgräfl. Palais in Karlsruhe

[urn:nbn:de:bsz:31-51227](https://nbn-resolving.org/urn:nbn:de:bsz:31-51227)

werk kann jede Bewegung des tragenden Holzgerüsts ein Bersten der Platten verursachen, was an der Westecke auch tatsächlich eingetreten ist.

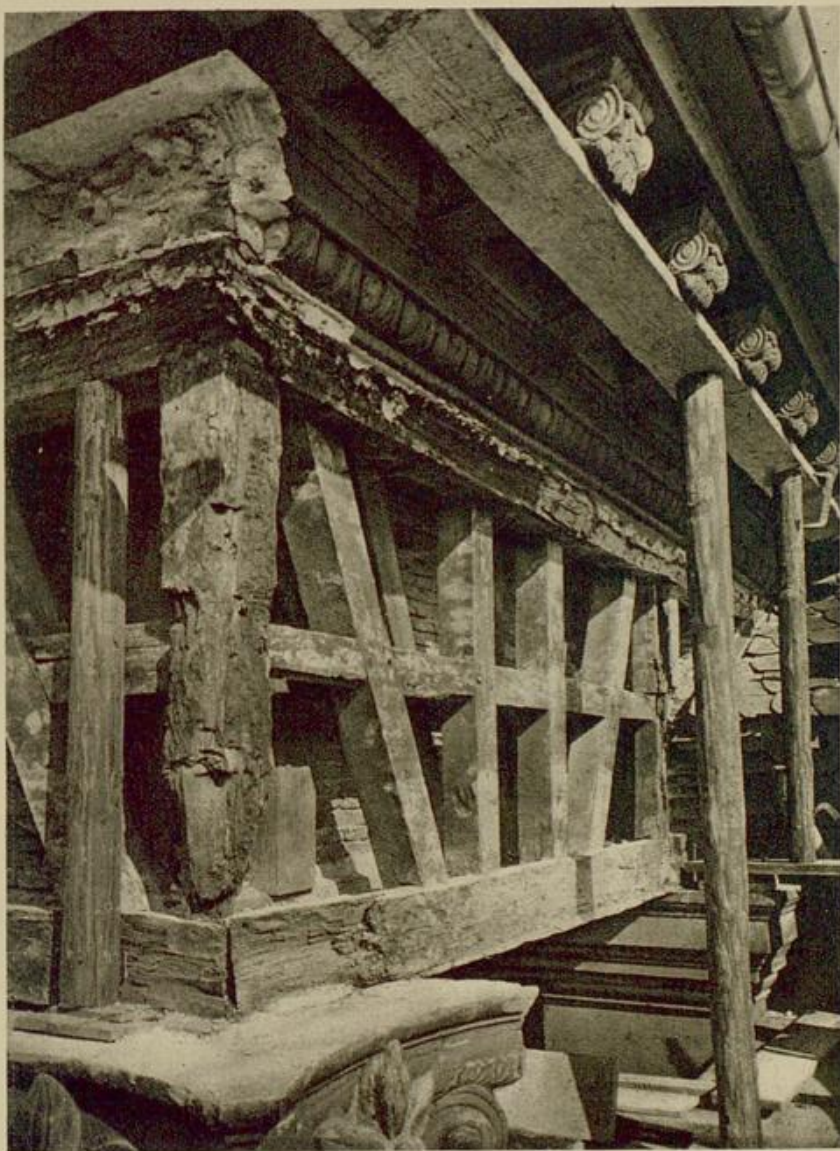

Abb. 15. Epistyl am Markgräfl. Palais in Karlsruhe.  
Aufgen. während der Ausbesserungsarbeiten i. J. 1925.

Man wäre versucht, die also erkannten bedenklichen technischen Mängel auf die geschilderten, recht eigenartigen Umstände und Verhältnisse zurückzuführen, unter deren Druck Friedrich Weinbrenner,