Badische Landesbibliothek Karlsruhe

Digitale Sammlung der Badischen Landesbibliothek Karlsruhe

Messa con Graduale ed Offertorio

Tomášek, Václav Jan

[S.l.], [ca. 1813]

urn:nbn:de:bsz:31-53438

Visual Library

Dunk 2676

Messe

von

Tomaschek.

Badische Landesbibliothek
Karlsruhe

CANTO.

KYRIE. Andante. Solo Tutti Solo 1 Tutti

p Ky_ri_e ! mf Ky_ri_e ! Ky_ri_e e_lei_son ! f Kyri_

e ! f Kyri_e e_lei_ _ _ _ _ _ _ _ _ _ _ son

Solo. 10 Tutti.

Chri_ste e_leison e_lei_ _ son p Ky_ri_e e_leison

Christe e_leison Chri_ _ ste e_leison e_lei_son e_lei_ _ son

Solo. 1

mfp Chri_ste e_lei_ _ _ _ _ _ _ _ _ _ son Ky_ f _rie f Kyrie

Solo. Tutti. Solo 1

p Ky_ _ _ ri_e Kyri_e mfp Chri_ste e_lei_ _ son Ky_

Solo 1

sf _ri_e sf Kyri_e mfp Ky_ri_e e_lei_ _ _ ff son

Solo. Tutti. 1

p Ky_ri e e_lei_ son p e_lei_ _ son e_lei_ _ _ ff son

p Ky_ri_e e_lei_ _ _ _ _ son p Ky_ri_e 2 1

p e_lei_ son. 4

Allegro. Tutti.

GLORIA. 3 ff Glori_a in ex_cel_ _sis De_o f Glori_a Glori_

a in ex_cel_ _ _sis De_ _ o et in ter_ra pax V. S.

Badische Landesbibliothek
Karlsruhe

pax homi-nibus bonæ volun-ta _ _ _ _ tis Lau-da-mus te

Solo

P bene-di-ci-mus te ado-ramus a-do-ramus te Gra-

_ _ tias a _ gi-mus ti-bi propter ma-gnam glo _ _ riam

tu _ am prop-ter ma-gnam glo _ _ riam tu _ _ am

Tutti

ff Do mi-ne De-us rex cö-les-tis De _ _ us pa _ _ ter òm _ _ nipo-

tens Deus pa _ _ _ ter omnipotens Domine De _ _ us A _ gnus

De _ _ i fi-li-us pa-tris fi-li-us pa _ tris.

Andante. Tutti

QUI TOLLIS.

Qui tollis pec-ca-ta pec-ca _ _ ta mun-di mise-

Solo

re re no-bis mi-se-re _ _ _ re no-bis sus _ _ ci-pe de-pre-

ca-ti-o-nem no-stram qui se _ _ des ad dex teram pa _ _ tris mi-se-

Tutti

re _ _ re mi-se-re _ _ re mi-se-re-re _ no-bis no _ bis.

Allegro.

QUONIAM.

Quoni-am tu so- _ lus tu so-lus

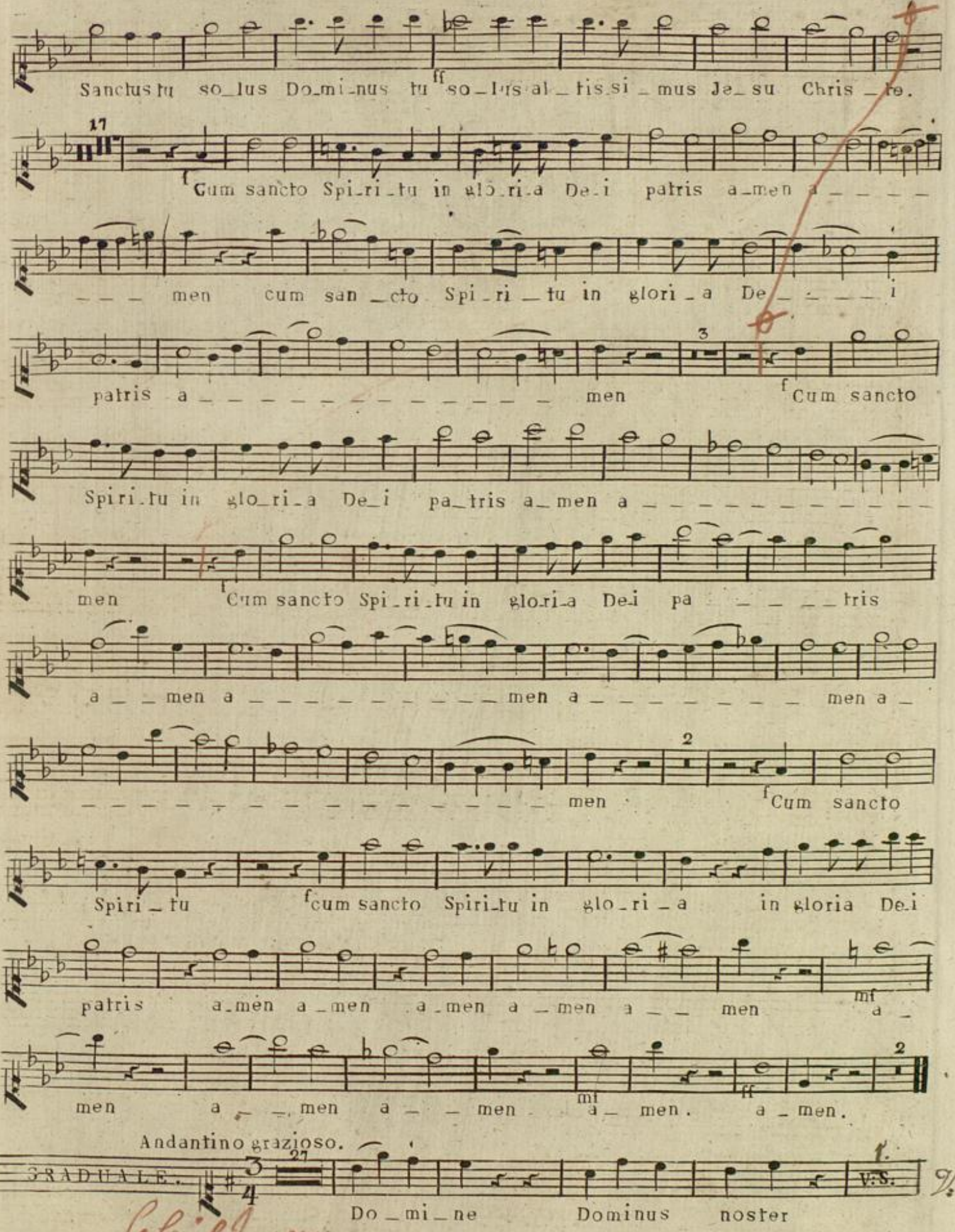
Sanctus tu so_lus Do_mi_nus tu so_lus al_tis_si_mus Je_su Chris_te.
Cum sancto Spi_ri_tu in glo_ri_a De_i patris a_men a_ _ _ _
_ _ _ men cum san_cto Spi_ri_tu in glori_a De_ _ _ _ i
patris a_ _ _ _ _ _ _ _ _ _ _ _ _ men Cum sancto
Spiri_tu in glo_ri_a De_i pa_tris a_men a_ _ _ _ _ _ _ _ _ _ _
men Cum sancto Spi_ri_tu in glo_ri_a De_i pa_ _ _ _ tris
a_ _ men a_ _ _ _ _ _ _ _ _ _ men a_ _ _ _ _ _ _ _ men a_
_ _ _ _ _ _ _ _ _ _ _ _ _ _ _ _ men Cum sancto
Spiri_tu cum sancto Spiri_tu in glo_ri_a in gloria De_i
patris a_men a_men a_men a_men a_ _ men a_
men a_ _ men a_ _ men a_ men. a_men.
Andantino grazioso.
GRADUALE. Do_mi_ne Dominus noster V.S.

Bleibt wry

CANTO.

quamadmi_ra_bile quamadmira_bi_le est no_men tu_um in u_ni_versa ter=

ra in uni_versa ter_ra. Quoni_am ele_va_ta

est ma_gni_fi_centi_a tu_a su_per cœ_los quoni=

am e_le_va_ta est magni_fi_cen_ti_a tu_a su_per cœ_

los su_per cœ_los su_per cœ_los

Do_mine do_mi_nus nos_ter Do_mine do_mi_nus nos_ter

quam admi_ra_bi_le quam ad_mi_ra_bi_le quam admi_ra_bi_le est

no_men tu_um in u_ni_ver_sa terra in u_ni_versa ter=

ra in u_ni_versa ter_ra quoni_am e_le_va_ta est

magni_fi_centi_a tu_a su_per cœ_los su_per

cœ_los su_per cœ_los Domi_ne domi_nus

noster quam admi_ra_bile est no_men tu_um in u_ni_ver_sa ter_ra in

16

u_ni_versa ter_ _ _ ra.

Allegro moderato.

CREDO.

mf

Credo in u_num De_um pa_trem omni po_ten_tem fac_

to_rem cœli et ter_ræ visi_bi_li_um omni_um et in_vi si_bi li_

um et in u_num Dominum Jesum Christum fi_li_um De_i u_ni_ge_ni_

ff mf

tum et ex pa_tre na_tum ante omni_a sæ_cu_la De_um de De_ _

Solo. Tutti.

o P lumen de lu_mi_ne De_um ve_rum de De_o ve_ro f ge_ _ni =

p

tum non factum consub_stan_ti_a_lem pa_tri per quem om_ni_a

1 Solo Tutti

fac_ta sunt qui prop_ter nos ho_mines et mf propter nos_tram sa=

5 Andante. 8

ff mf lu_tem de_scen_dit de ff co_ _ lis

Cruci_fixus cruci_fi_xùs e_ti_am pro nobis p sub Ponti_o Pi=

lato pas_ sus pas_ _ sus et se_pul_tus est

p pp

et se_pul_tus est et se_pul_tus est se_ _pul_tus est.

2

CANTO.

Allo modto.

ET RESURREXIT.

Et re_su_re_xit ter_ti_a di_e se_

cun_ _ dum scrip tu_ras et as_cendit in coe_ _ _ lum sedet ad dex_te_ram

pa_tris et i_te_rum ven_tu_rus est cum glo_ _ ri_a

ju_di_ _ _ca_ _re vi_ _ vos et mor_tu_os cujus regni

non e_rit fi_ _ _ _nis Et in Spi_ri_tum sanctum dominum et

vi_vi_fi_can_ _ tem qui ex pa_tre fi_li_o _ _ que pro_ce_ _

dit a_do_ra_ _ tur et con_glo_ri_ fi_ _ca_ _ tur

qui lo_cu_tus est per Pro_phe_ _ tas et u_nam

sanc_tam ca_tho_li_cam et apo_sto_li_cam Ec_cle_si_am confi te_or

u_num bapfis_ma in re_mis_si_onem pecca_to_ _ rum

et ex_spec_to re_su_rec_ti_o_nem mortu_o _ _ _ _ _

rum. Et vi_tam ven_tu_ri sæ_cu_li a_ _ _

men a

men et vi_tam ventu_ri sæ_culi

a

men et vi_tam ven_tu_ri

sæ_culi a_men a_men a_men a_men a

men et

vitam ventu_ri sæ_culi a

men et vi tam ven tu_ri sæ_cu_li a_men a_men et vi_tam ven

tu_ri sæ_culi a_men a_men a_men a_men.

Andantino espressivo. Solo.

OFFERTORIUM

Sperent in te omnes qui no_ve_runt no_men

tu_um Do_mi_ne! Do_mi_ne! quoniam non de_re_

lin_quis quæ_ren_tes te quoniam non de_re_lin_quis.

CANTO.

Allo modo

Tutti

quæ_ren_tes te _ _ _ quæ_rentes te Psal_li_te

Domino qui ha_bi_tat in Si _ on quoni_am non est ob_li_tus paupe=

rum quoni_am non est ob_li_tus paupe_rum pau _ _ pe_rum psalli_

te psal_li_te qui ha_bi_tat in Si_on psal _ _ _ _ lite

psalli_te Domino qui habi_tat in Si_on psal _ _ _ _ _ _ _ _

_ _ _ _ _ lite Do _ _ _ mi_no psalli_te Do_mi_no

qui habi_tat in Sion psal _ _ _ _ _ _ _ _ _ _ _ _ _

_ _ _ _ _ _ _ _ li_te Do_mino psallite Do_mino qui ha_bi_

tat in Si_on psallite Do_mi_no qui habi_tat in Si_on qui habitat in Si.

on psal_li_te psal _ _ _ _ _ li_te psalli_te Domino psalli_te

Do _ _ _ _ _ _ _ _ mi_no psal _ _ lite Domi_no

psal _ _ lite Domi_no psalli_te Do _ _ mi_no.

Andante màestoso.

SANCTUS.

sf Sanctus sf Sanctus Sanctus Dominus Deus Sa_ba_

Allo_modato

oth f Ple_ni sunt cœ_li et terra f glo_ri_a tu_a glo_

ri_a tu_a pleni pleni sunt cœli et terra glo_ri_a tu_

a Os_san_na in ex_cel_sis os_san_na in ex_

celsis in excel_sis ossan_na

in ex_cel_sis f in ex_cel_sis.

Andantino grazioso. Solo.

BENEDICTUS.

Be_ne_dictus qui venit in no_mine Do_mi_ni

be_ne_dic_tus qui ve_nit in nomi_ne Do_mi_ni

be_ne_dic_tusqui ve_nit be_ne_dic_tus qui ve_nit

be_ne_dic_tus be_ne_dic_tus be_ne_dic_tus bene_dic_tus

be_ne_dictus qui venit in nomine Do_mi_ni bene_dic_tus

qui ve_nit in nomine Domi_ni bene_dic_tus qui ve_nit

Badische Landesbibliothek
Karlsruhe

be_ne_dictus qui ve_nit in nomine Domi_ni be_ne_

dic_tus qui ve_nit bene_dic_tus qui ve_nit in no_mi_ne

Allo modto

Do_mi ni Ossan_ _ _na in ex cel_ _sis ossan _ _ _na in ex

celsis in ex_cel_ _ _ _ sis ossan _ _ _ _ _ _ _ _ na in ex_cel_

sis in ex_cel_sis.

Quasi Adagio. Solo

AGNUS. Agnus Dei Agnus Dei qui tol_lis peccata mundi miserere

mise_re_re mise_re_re nobis mise_re_re mise_re_re misere_re

Solo. Tutti. Andante. Solo Tutti

nobis mise_rere no_bis A_gnus Dei Agnus De_i do na dona

Solo

do_na nobis pa_cem dona no_bis pa_cem do_na no_bis

Tutti Solo Tutti

cres_cen_do. pa_cem do_na no_bis pa_cem pa_cem dona no_bis

pa_cem dona no_bis pa_cem dona pacem dona no_bis

pa_cem pa_cem pa_ _ _ cem.

VARIATIONS DE CONCERT

Pour

PIANO ET VIOLON

Sur un motif de l'opéra

L'AMBASSADRICE

Dédiées

à Son Altesse Royale

Madame la Duchesse d'Orléans

P. & R.

G. A. OSBORNE & C. DE BERIOT

N.° 4661 — Propriété des Editeurs — Pr. 2 fl. 24 kr.

Enregistré aux Archives de l'union

MAYENCE et ANVERS

Chez les fils de B. Schott.

Paris, chez E. Troupenas. Londres, chez Cocks & C.°

Dépôt général de notre fonds de Musique

à Leipzig, chez G.rs Haertel. à Vienne, chez H. F. Müller.

Badische Landesbibliothek
Karlsruhe

ALTO.

Andante. Solo.

KYRIE.

Ky-ri-e ! Ky-ri-e ! Ky-ri-e e-lei-son ! Ky-ri-

e Ky-ri-e e-lei-son Chri-ste e-

leison e-lei-son Kyri-e e-leison Chri-ste e-leison e-

leison Christe Christe Christe e-lei-son Chri-ste e-lei-

son Ky-ri-e Ky-ri-e Ky-ri-e Ky-ri-e

Ky-ri-e Ky-ri-e Ky-ri-e Chri-ste e-lei-

son Ky-ri-e e-lei-son e-

lei-son e-lei-son ky-ri-e e-lei-son

Ky-ri-e e-lei-son

GLORIA. Allegro.

Gloria in ex-cel-sis De-o glo-ri-a glo-ri-

a in ex-cel-sis De-o et in ter-ra pax

pax ho-mi-ni-bus bo-næ vo-lun-ta-tis. Lau-

ALTO.

da_mus te be_ne_di _ cimus te a_do__ra_mus

te glo_ri_fi__camus te Do_mi_ne De _ us rex coe_

le__stis De _ _ us pa___ter om__ni_po_tens De_us

Solo.

pa_ _ _ ter om_ni_po_tens Do_mi_ne fi _ _ _li

u_ni_ge_ni__te Je_ _ _su Chri_ste Je_su Chri_ _

Tutti.

ste Do_mi_ne De _ _ _ us A__ _gnus De_ _

i fi_li_us pa_tris fi_li_us pa_ _ tris

Andante. Tutti.

QUITOLLIS. Qui_tol _ _ lis pec_ca_ta pec_ca_ta

mun_di mi_se_re_re no_bis mi_se_re _ _ re no_ _ bis

mi_se_re_re mi_se_re_re mi_se_re_re no_bis no_bis

Allegro.

QUONIAM. Quo_ni_am tu so_ _ _ lus tu so_lus Sanctus tu

so_lus Do_minus tu so_lus al_tis_si_mus Je_su Chri_ste

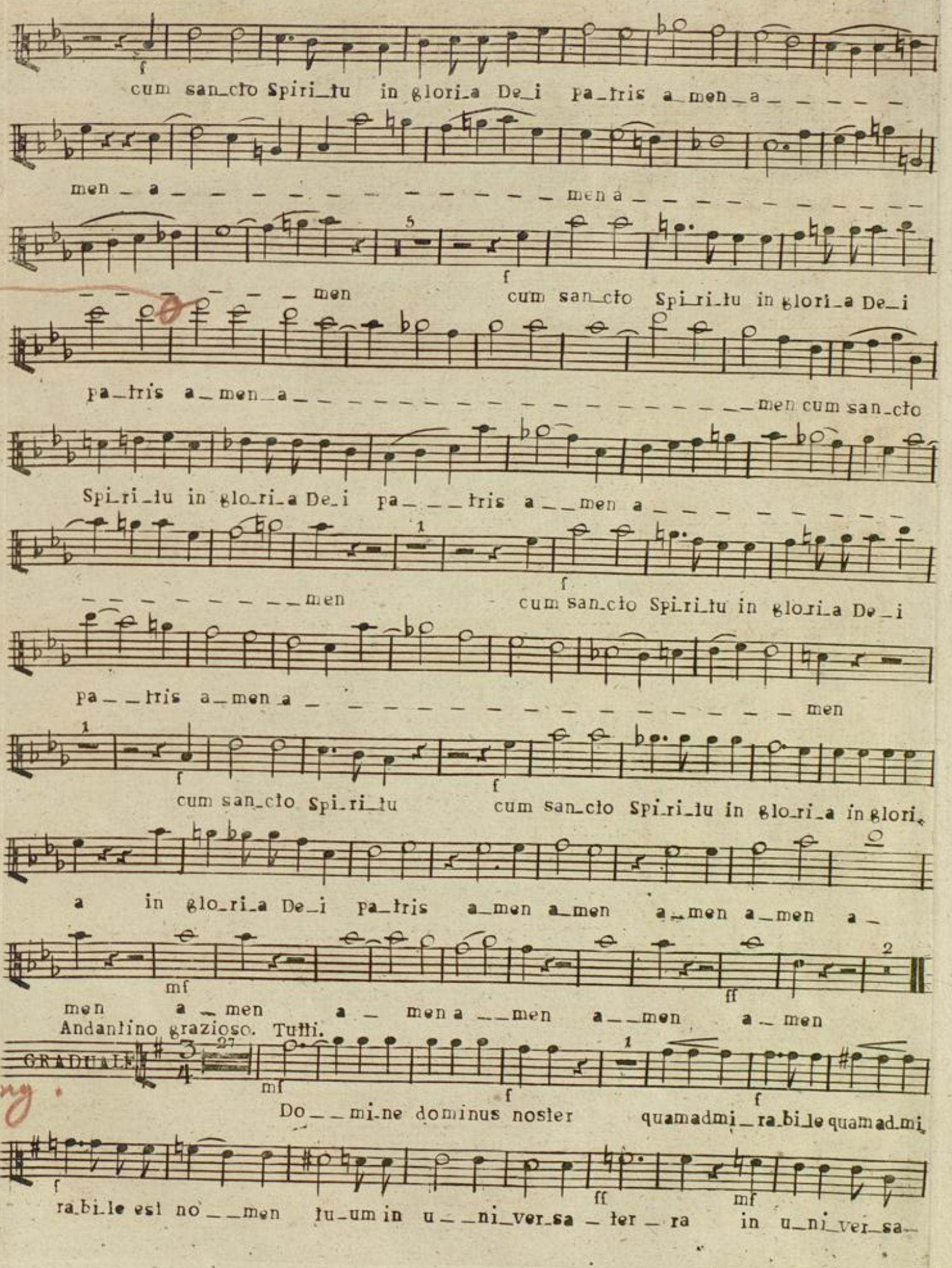
cum san_cto Spiri_tu in glori_a De_i pa_tris a_men_a
men_a men a
men cum san_cto Spi_ri_tu in glori_a De_i
pa_tris a_men_a men cum san_cto
Spi_ri_tu in glo_ri_a De_i pa_tris a_men a
men cum san_cto Spi_ri_tu in glo_ri_a De_i
pa_tris a_men a men
cum san_cto Spi_ri_tu cum san_cto Spi_ri_tu in glo_ri_a in glori_
a in glo_ri_a De_i pa_tris a_men a_men a_men a_men a_
men a_men a_men a_men a_men a_men
Andantino grazioso. Tutti.
GRADUALE
Do_mi_ne dominus noster quamadmi_ra_bi_le quamad_mi_
ra_bi_le est no_men tu_um in u_ni_ver_sa_ter_ra in u_ni_ver_sa_

Bleibt weg.

ALTO.

ter _ _ ra quo_ni_am e_le_va_ta est magni_fi_cen_ti_a

tu_a su_per coe_los su_per coe_los

su_per coe_los Do_mi_ne do_mi_nus no_ster

Do_mi_ne do_mi_nus no_ster quam ad_mi_ra_bi_le quam ad_mi_

ra_bi_le quam ad_mi_ra_bi_le est no_men tu_um in u_ni_ver_sa

ter_ra in u_ni_ver_sa ter_ra in u_ni_ver_sa ter_ra

quo_ni_am e_le_va_ta est magni_fi_cen_ti_a tu_

a su_per coe_los quo_ni_am e_le_va_ta est

ma_gni_fi_cen_ti_a tu_a su_per coe_los su_per

coe_los su_per coe_los Do_mi_ne Dominus

no_ster quam ad_mi_ra_bi_le est no_men tu_um in u_ni_ver_sa ter_

ra in u_ni_ver_sa ter_ra.

Allo moderato. Tutti

CREDO.

mf

Cre_do in u_num De_um pa_trem om_ni_po_ten_tem fac_

p

to_rem coe_li et ter_rae vi_si_bi_li_um om_ni_um et in_vi_si_bi_li_

um et in u_num Do_mi_num Je_sum Chri_stum fi_li_um De_i

ff mf

u_ni_ge_ni_tum et ex pa_tre na_tum an_te om_ni_a se_cu_la

Solo.

P

De_um de De_o lu_men de lu_mi_ne De_um ve_rum de

Tutti.

f P

De_o ve_ro ge_ni_tum non fac_tum consub_stan_ti_a_lem

Solo. 1

pa_tri per quem omni_a fac_ta sunt. Qui propter nos ho_mi_nes

Tutti.

ff mf ff

et propter no_stram sa_lu_tem de_scen_dit de coe - - -

5 Andante 8 Tutti

P

lis cru_ci_fi_xus cru_ci_fixus e_ti =

P

am pro no_bis sub Pon_ti_o Pi_la_to pas_sus pas_sus et se:

P

pul_tus est et se_pul_tus est et se_pul_tus

2

PP

est se - pul_tus est

ALTO.

Allo modło

ET RESURREXIT.

Tutti

mf

Et re_su_re_xit ter_ti_a di_e se_

cun_ _du m scrip_tu _ _ ras et as_cen_dit in coe _ _ lum

se_det ad dex_te_ram pa_ _tris et i _ te _ rum ven _ tu _ rus

ff

est cum glo _ _ ri _ a ju _ di _ ca _ re vi _ _ vos et

f

mor _ _ tu _ os cu_jus re_gni non e_rit fi _ _ _nis

Solo

p

et in Spi _ ri _ tum sanctum do_mi_num et vi_vi_fi _ can_tem

Tutti

a_ do _ ra _ _ tur et con_glo_ri_fi _ ca _ tur Qui lo=

f

cu_tus est per Pro_phe _ _ tas Et u_nam sanctam ca=

tholi_cam et a_po _sto_li _ cam ec_cle_si _ am con_fi _ te_or

u _ num bap _ tis_ _ ma in re _ mis _ si _ o_nem pecca_to _ _ rum

ff ff

et ex_spe_cto re_su_re_cti _ o _ nem mor_tu _ o _ _ _ _

Allo.

f

rum Et vi_tam ven_tu_ri sæ _ _ cu_li a_ _ _ _ _

men a

men a men et

vi_tam ven_tu_ri sæ_cu_li a men a men

a men a

men et vi_tam ven=

tu_ri sæ_cu_li a

men et vi_tam ven_tu_ri sæ_cu_li a

men a men a men et vi_tam ven=

tu_ri sæ_cu_li a_men a_men et vi_tam ven_tu_ri sæ=

cu_li a_men a men a_men a_men

Andantino espressivo. Allo modto

OFFERTORIUM.

Psallite do_mi_no qui ha_bi_tat in

Si_on psal_li_te do_mi_no qui ha_bi_tat in Si_on quoni=

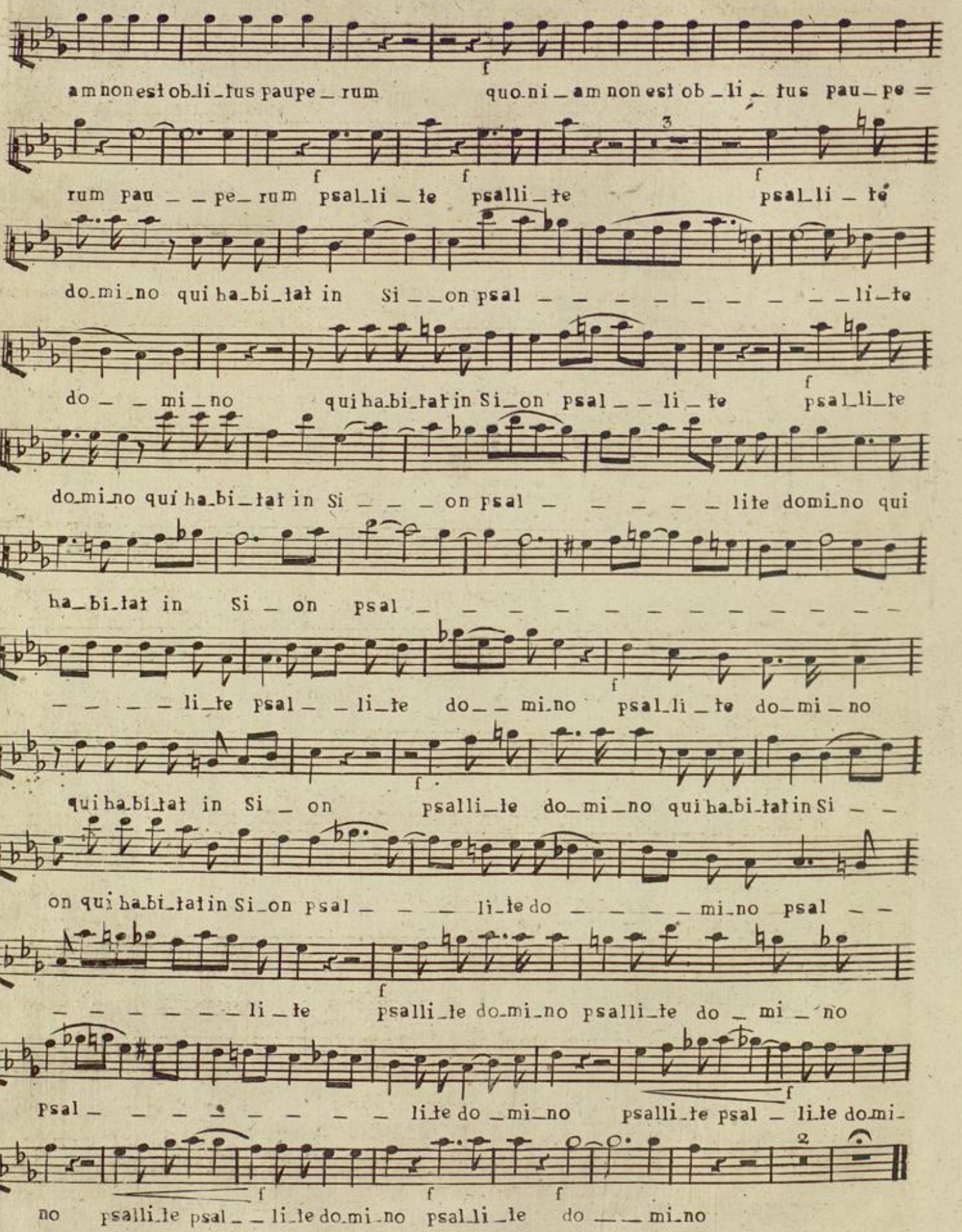
am non est ob_li_tus paupe_rum quo_ni_am non est ob_li_tus pau_pe=
rum pau__pe_rum psal_li_te psalli_te psal_li_te
do_mi_no qui ha_bi_tat in Si__on psal_____li_te
do__mi_no qui ha_bi_tat in Si_on psal__li_te psal_li_te
do_mi_no qui ha_bi_tat in Si___on psal_____lite domi_no qui
ha_bi_tat in Si_on psal_____
____li_te psal__li_te do__mi_no psal_li_te do_mi_no
qui ha_bi_tat in Si_on psalli_te do_mi_no qui ha_bi_tat in Si__
on qui ha_bi_tat in Si_on psal___li_te do_____mi_no psal__
_____li_te psalli_te do_mi_no psalli_te do_mi_no
psal_____lite do_mi_no psalli_te psal_lite do_mi_
no psalli_te psal__li_te do_mi_no psal_li_te do__mi_no

ALTO.

Andante maestoso.

SANCTUS.

San_ctus san_ctus san_ctus do_mi_nus Deus Sa_ba=

Allo modto

Solo

oth Pleni sunt cœ_li et terra glo__ri_a tu__

a pleni pleni sunt cœli et terra glori_a tu_a . Ossan__na inex

cel_sis Os_san____na in ex_cel_____sis

Os_san____na in ex_cel_sis in ex_cel_sis

Aadantino grazioso.

BENEDICTUS.

Be_ne_dic_tus qui ve__nit in no_mine domi=

ni in no_mi_ne do_mi_ni in no_mi_ne do_mi_ni in

no_mi_ne do_mi_ni in no_mi_ne domini in no_mi_ne

do_mi_ni qui ve_nit in no_mi_ne do_mi_ni. Qui ve_nit in

no_mi_ne do_mi_ni Be_ne_dic_tus qui venit in no_mi_ne

do_mi_ni in no_mi_ne do_mi_ni Bene_dictus qui

ve_nit in no_mi_ne do_mi_ni in no_mi_ne do_mi_ni

Bene_ dictus be_ne_dictus bene_dictus bene_dic_ _ tus

Allo modto

Tutti

Ossan _ _ _ na in ex_cel_sis os_san _ _ na inex.cel _ _ _

_ _ sis os_san _ _ _ na in ex_cel_sis in ex_cel_sis.

Quasi adagio. Solo.

AGNUS.

Agnus De_i A_gnus Dei qui tollis peccata mundi mise_re =

Solo.

re mi_se_ _re _ re mise _ re _ re nobis mise_re_re mi_se_re_re nobis mise

Tutti. Andante. Solo. Tut:

re_ re no _ bis A_gnus De_i Agnus De_i Dona do_na

Solo. Tutti Solo

do_na no_bis do_na no _ _ bis pa_cem do _ na no _ _ bis

Tut:

pa _ _ cem pa _ _ _ _ _ cem do_na no_ _ bis pa _ _ cem

Solo Tutti

pa _ _ cem do_na no_bis pa _ _ cem do_na no_bis pa _

cem dona pa_cem do_na no_bis pa_

cem pa _ _ cem pa _ _ _ _ _ cem.

KYRIE. Andante. Solo. Tutti. 1 Solo. Tutti.

p mf n f f

Ky_ri_e ! Ky_ri_e ! Kyri_e e_lei_son ! Ky_ri_

f 10

e Kyri_e e_lei_ _ _ _ _ _ _ _ son Christe e_

1 Tutti.

lei_ _ _ _ _ _ _ _ _ _ son e_lei_ _ son f Kyri_e e_lei son

3

Christe e_lei_son e_lei_son Chris_te Christe e_ sf lei_son.

Solo. 1 Solo

mf f f F

Chris_te e_lei_ _ _ son Ky_ _ rie Kyri_e Ky_ _ri_e

Tutti. Solo 1 Tutti.

sf sf mf

Kyri_e Christe e_lei_ _ son Ky_ _ _ ri_e Kyri_e e_

ff F

lei_ _ _ _ _ _ _ _ _ _ _ _ _ _ _ _ _ _ son Kyri_e e_lei_

1 Solo. Tut.

ff p

son e_lei_ _ son e_lei_ _ _ son Kyri_e, e_lei_son

2 1 4

F

e_lei_son Kyri_e e_lei son

Allegro. 3 Tutti.

GLORIA. ff

Gloria in ex_cel_sis De_o glo_ri_ _a

glo_ri_a in ex_cel_ _sis De_ _ o et in ter_ra pax

pax ho_mi_nibus bonae volun_ta_ _ _ tis lauda_mus te

TENORE.

bene _ di _ ci.mus' te ado _ ramus ado _ ramus te

Do _ mine De _ us rex cœ _ les _ tis De _ us pa _ ter

om _ _ nipo _ tens Deus pa _ _ _ ter omni _ potens Domine

fi _ _ li' u _ ni _ ge _ ni _ te Je _ _ su Christe Je _ su

Tutti.

Chris _ _ te Do mi.ne De _ _ us A _ gnus De _ _ i

fi _ lius pa _ tris fili _ us pa _ _ tris.

Andante.

QUI TOLLIS.

Qui tollis pec _ ca _ ta pec _ ca _ ta mun =

di mise _ re _ re no _ bis mise _ re _ _ re no _ _ bis mi _ se =

re _ re mise _ re _ _ re mise _ re _ re no _ bis no _ bis

Allegro.

QUONIAM.

Tutti.

Quoni am tu so _ _ lus tu so _ lus sanctus tu

solus Do _ minus tu solus al _ tissi _ mus Je _ su Christe cum

sancto Spiri _ tu in glo _ ri _ a Dei patris a _ men a _ _ _ _ _ _ _

men a _ _ _ _ _ _ _ _ _ _ _ men a _ _ _ _ _ _ _ _ _ men

3

a _ men a _ men a _ men a _ _ _ men

f

cum sancto Spiri_tu in

glori_a Dei pa_tris a_men a _ _ _ _ _ _ _ _ _ _ _ _ _

_ _ men a _ _ _ _ _ _ _ _ _ _ _ men cum sanc_to Spiritu in glori_a De=

_ i patris a _ _ _ _ _ _ _ _ _ _ _ men a _ _ men

1

f

cum sancto Spiri_tu in glo_ria Dei pa _ tris a _ _ _ _ _ _

_ men a _ _ _ _ _ men a _ _ _ _ _ _ _ _ _ _ _ _ men

f

cum sancto Spiri_tu in gloria Dei pa _ tris

f

cum sanc_to

Spiri_tu in glo _ _ _ ri_a De_i patris a_men a_men amen a _ men

p

a _ _ men a _ men a _ _ men a _ _ men

2

ff

a _ men a _ _ men.

Andantino grazioso.

16 Solo

GRADUALE.

Do_mi_ne dominus noster quamadmira_bile est

Bleibt weg

TENORE.

Tutti.

no_men tu_um in u _ ni_versa ter_ _ra Domine do_mi _ nus

noster quam admi _ ra_bi _ le quam admi_ra_bi_le est no _ men tu_um in

u _ _ ni _ ver_sa ter _ ra in u _ ni_versa ter _ _ ra Quoni_

_am e_le _ va_ta est magnifi _ centi_a tu _ a su _ _ per co_

_ _los su _ per co_ _ _los su _ _ per co_ _ _los

Solo

Do _ _ mine do_mi_nus noster Do _ _ mi_ne domi_nus nos_ter

quam admi_ra_bi_le quam ad_mi _ ra_bi_le quam admi_ra _ bi _ le est

no_men tu_um in u_ni _ ver _ sa ter_ra in u _ _ ni _ ver_sa ter _

ra in u _ ni_versa ter _ _ ra quoni_am e_le _ va _ ta est

magni_fi _ cen_ti_a tu _ a su _ per co_ _ los quo_ni_am e _ le

va_ta est magnifi _ centi_a tu _ a su _ _ per co_ _ _ los

su _ per co_ _ los su _ _ per co_ _ _los Do_mi_ne

TENORE.

1

p

do_mi_nus nosterquamadmi – ra_bi_le est nomen tu_um in u_ni_versa

16

ter – – ra in u_ni_ver_sa ter – – ra.

Allo moderato.

CREDO.

mf

Credo in u_num Deum patrem omnipo_ten_ _tem fac =

torem cœli et ter – _ra visi_bi_li_um omni_um et in_vi_si_bi_li_

um et in u_num dominum Jesum Christum fili_um De_i unige_ni_tum et ex

ff mf Solo p

patre na_tum ante omni_a sæ_cu_la Deum de De – _o lumen de

Tutti.

f

lu_mine Deum verum de De_o vero ge_ni tum non factum consubstanti =

2 Solo

alem pa_tri per quem omnia facta sunt qui propter nos homines et

ff mf ff 5 Andante. Soli

propter nostram salu – _tem de_scen_dit de cœ – _lis Et

incar_na_tus est de Spiri_tu sancto ex Ma_ri_a virgine et homo factus

Tutti.

p

est crucifixus cruci_fixus eti_am pro nobis sub Pontio Pi_

lato pas – _sus pas – _sus et sepultus est.

TENORE.

et se pul _ tus est et se_pultus est se _ pul_ tus est.

Allo modto. ET RESURREXIT. Solo. Tutti

Et re_su_rexit et re_su_rexit ter_ti_a die se_cun_

_dum scriptu _ _ ras et as_cendit in cœlum sedet ad dexteram

pa _ tris et i _ te _ rum ven_tu_rus_est cum glo _ _ ri _ a ju_di=

ca_re vi _ _ vos et mor _ tu_os cujus re_gni non_e _ rit

fi _ _ nis et in Spiri_tum sanctum dominum et vi_vi_fi_can _ tem

qui cum patre et fi_li_o simul ado_ra_tur ado _ ra _ _ tur et

conglo _ ri_fi _ _ ca _ _ tur qui lo_cu _ tus est per Prophe _ _

tas et u_nam sanctam ca_tholi_cam et apo _ stolicam ec _ cle_si_

am confite_or unum bap_tis _ _ ma in remis_si_onem pecca_to _ rum

Allo.

et ex _ specto resu_recti _ o _ nem mortu _ o _ _ _ rum et

vitam ven_tu _ ri sæ _ _ culi a _ _ _ _ _ _ _ _ _ _ _ _ _ _ _

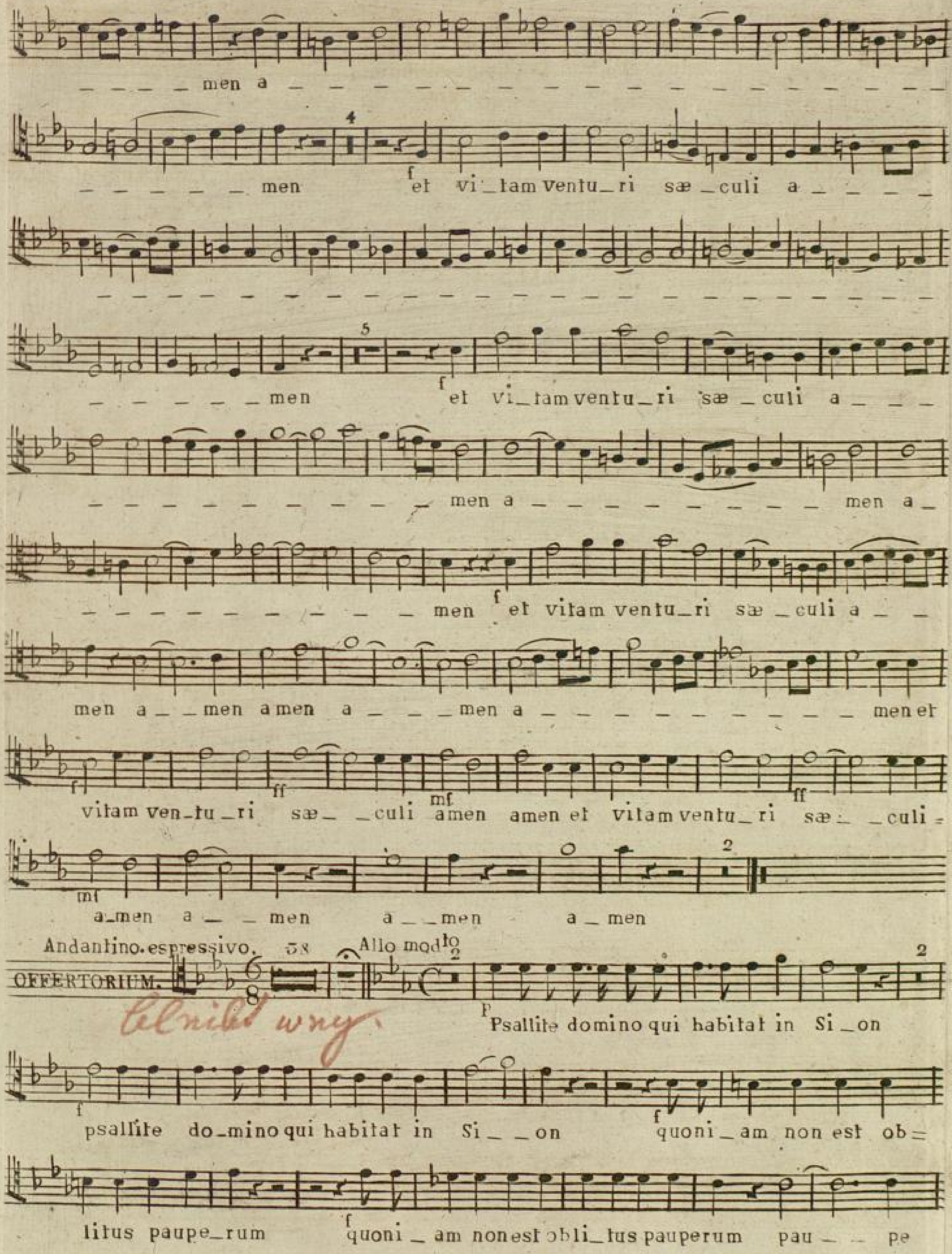
_ _ _ _ men a _
_ _ _ _ _ _ men et vi_tam ventu_ri sæ_culi a _ _ _ _
_ _
_ _ _ _ _ _ men et vi_tam ventu_ri sæ_culi a _ _ _
_ _ _ _ _ _ _ _ _ _ men a _ _ _ _ _ _ _ _ _ men a _
_ _ _ _ _ _ _ _ _ _ men et vitam ventu_ri sæ_culi a _ _
men a _ _ men amen a _ _ _ men a _ _ _ _ _ _ _ _ _ _ men et
vitam ven_tu_ri sæ_ _culi amen amen et vitam ventu_ri sæ_ _culi
a_men a _ _ men a _ _ men a _ men
Andantino. espressivo. Allo modto
OFFERTORIUM.
Psallite domino qui habitat in Si_on
psallite do_mino qui habitat in Si_ _on quoni_am non est ob_
litus paupe_rum quoni_am non est obli_tus pauperum pau_ _ pe

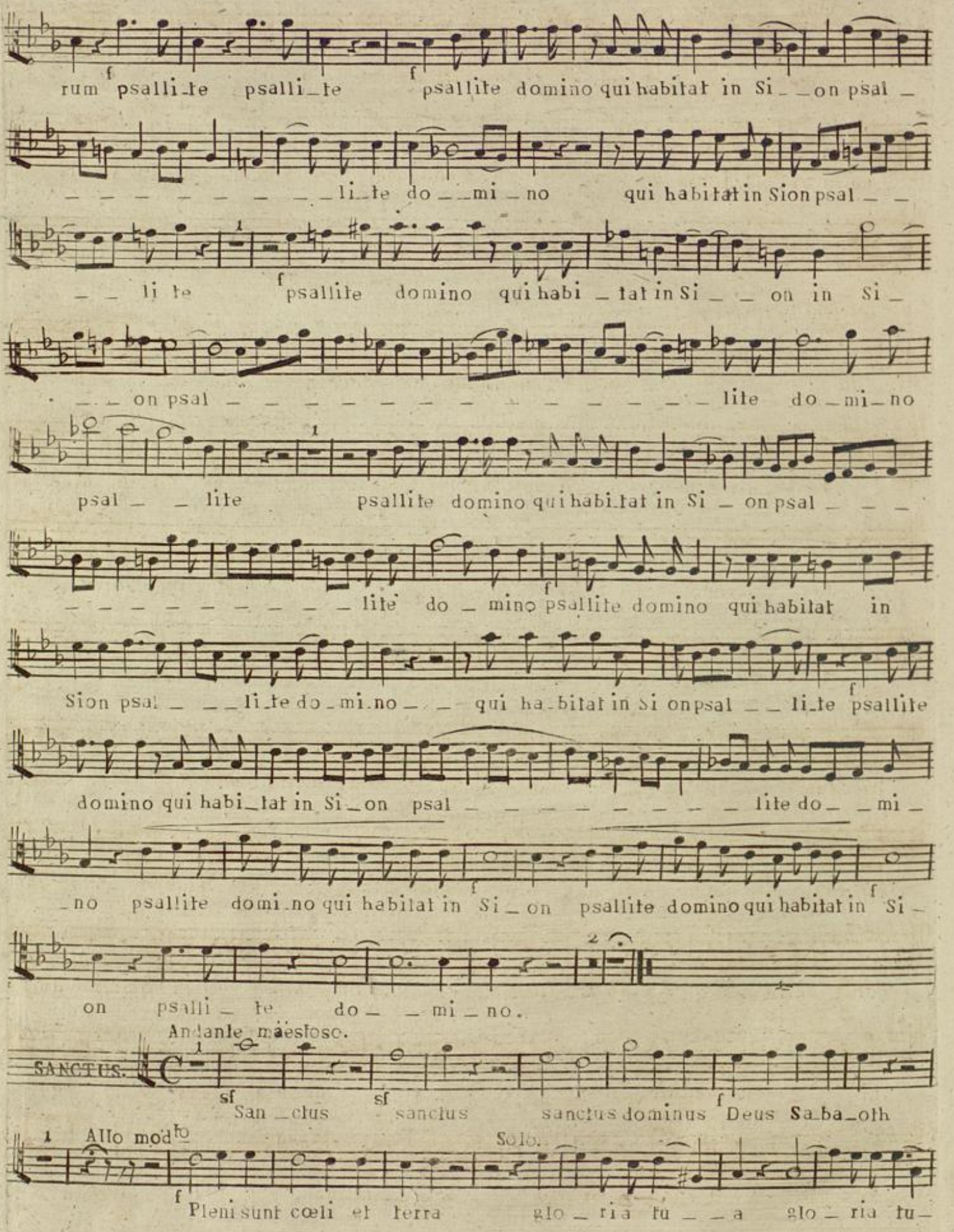
rum psalli_te psalli_te psallite domino qui habitat in Si_ _on psal_
_ _ _ _ _ _ _ _ _li_te do_ _mi_no qui habitat in Sion psal_ _
_ _ li te psallite domino qui habi_tat in Si_ _on in Si_
_ _ on psal_ _ _ _ _ _ _ _ _ _ _ _ _ _ _ _ _ _ lite do_mi_no
psal_ _ lite psallite domino qui habi_tat in Si_on psal_ _ _
_ _ _ _ _ _ _ _ _ _ _ _ lite do_mino psallite domino qui habitat in
Sion psal_ _ _li_te do_mi_no_ _ qui ha_bitat in Si onpsal_ _li_te psallite
domino qui habi_tat in Si_on psal_ _ _ _ _ _ _ _ _ _ lite do_ _mi_
_no psallite domi_no qui habitat in Si_on psallite domino qui habitat in Si_
on psalli_te do_ _mi_no.

Andante maestoso.

SANCTUS.

San_ctus sanctus sanctus dominus Deus Sa_ba_oth

Allo modto

Solo.

Pleni sunt cœli et terra glo_ria tu_ _a glo_ria tu_

Tutti.

a pleni pleni sunt cœli et terra gloria tu _ a Ossan _ _

_na in ex_cel _sis os_san _ _ _ na in ex_cel _ _ _ _ _ _ _ _ _sis os:

san _ _ _ _ _ _ na in ex_cel _sis in ex _cel _sis

Andantino grazioso. Solo.

BENEDICTUS.

Be _ _nedictus qui venit in nomine do_mi _ni

Bene _dic _tus qui ve _ nit in no_mi _ ne do _ mi _ ni

Be _ _ ne _dic tus qui ve _ _ _nit Be _ _ ne _ dictus qui ve _ _

nit Be_ne _dic _ tus bene _ dic _ tus be_ne dic _ tus be _ ne =

dic _tus Be _ _ ne_dictus qui venit in nomi_ne do _ mi _ ni Bene=

dic_tus qui ve _ nit in nomine domi_ni Bene_dic _ tus qui

ve _ _ nit Bene_dic _ tus qui ve _ nit in nomi_ne domi_

ni Be_ne _dic _ tus qui ve _ nit Bene_dic _ tus qui

Allegro moderato

Ve _ nit in no _ _ mi _ ne do _ _ mi _ ni Ossan _ _

TENORE.

-na in ex-cel- -sis ossan- - -na in ex-cel- - - - - - - - - - -

sis ossan- - - - na in excel-sis in ex-cel-sis

Quasi adagio.

AGNUS. Tutti.

Agnus De-i Agnus De-i qui tollis peccata mundi

Solo. Tutti.

mise-re- -re mise-re-re mise-re- re nobis mise-re-re mise-

Solo. Tutti. Andante. Solo.

re-re nobis mise- re-re nobis A-gnus De-i Agnus Dei dona

Tutti. Tutti.

dona do-na nobis pa- -cem dona-no- bis pa- cem

do- - -na no- - -bis pa- - - - - cem pa- - - - - -

2 Sol. Tutti.

cem do-na no- bis pa- cem pa- -cem dona nobis pa- -cem

dona nobis pa- cem do-na pa- cem

do-na no-bis pa- cem pa- -cem pa-

- - cem.

Andante. Solo.

KYRIE.

Ky_ri_e ! Ky_ri_e ! Ky_ri_e e_lei_son ! Ky_ri_

Tutti.

_e Ky_ri_e e_lei_____son Christe e_

Solo.

lei_____son e_lei___son Ky_ri_e e_lei_son e_

Solo.

leison Chri__ste Chri__ste Chri_ste e_lei_son Chri__ste e_

Solo. Tutti.

lei__son Ky_ri_e Ky_ri_e Ky_____rie Ky_ri_e

Solo. Tutti.

Chri_ste e_lei_son Ky_____ri_e Ky_ri_e

Solo. Tutti.

Chri_ste e_lei_____son Kyri_e e_lei_

son e_lei_____son Kyri_e e_lei___

son Kyri_e e_lei_son.

Allegro. Tutti.

GLORIA.

Gloria in ex_cel__sis De_o glo_ri_a glo_ri_

a in ex_cel__sis De__o et in ter_ra pax

pax ho_mi_ni_bus bo_nae vo_lun_ta____tis Lau_da_mus te

BLB Badische Landesbibliothek Karlsruhe

bene_di_ci_mus te a_do_ra_mus te glo_ri_fi_ca_mus

Solo

te do_mi_ne De_us rex cœ_les_tis

De_ _ _ us pa_ _ _ ter pa_ter om_ni_po_tens De_us pa_

_ _ _ _ ter om_ni_po_tens do_mi_ne De_ _ us A_gnus

De_ _ i fi_li_us pa_tris fi_li_us pa_tris

QUITOLLIS. Andante. Solo

Qui_tol_lis pec_ca_ta mun_ di mi_se_

Tutti.

re_ _ re mi_se_re_ _ re mi_se_re_ _ re no_bis qui

tol_lis pec_ca_ta pec_ca_ta mun_di mi_se_re_re no_bis mi_se_ _ re_

_ re no_bis mi_se_re_re no_bis mi_se_re_re no_

pp

bis mi_se_re_re no_ _ bis no_bis

attacca.

QUONIAM. Allegro. 2 Tutti.

Quo_ni_am tu So_ _ _ lus tu so_lus

sanctus tu so_lus Do_mi_nus tu so_lus al_tis_si_mus Je_su Chri_ste Cum

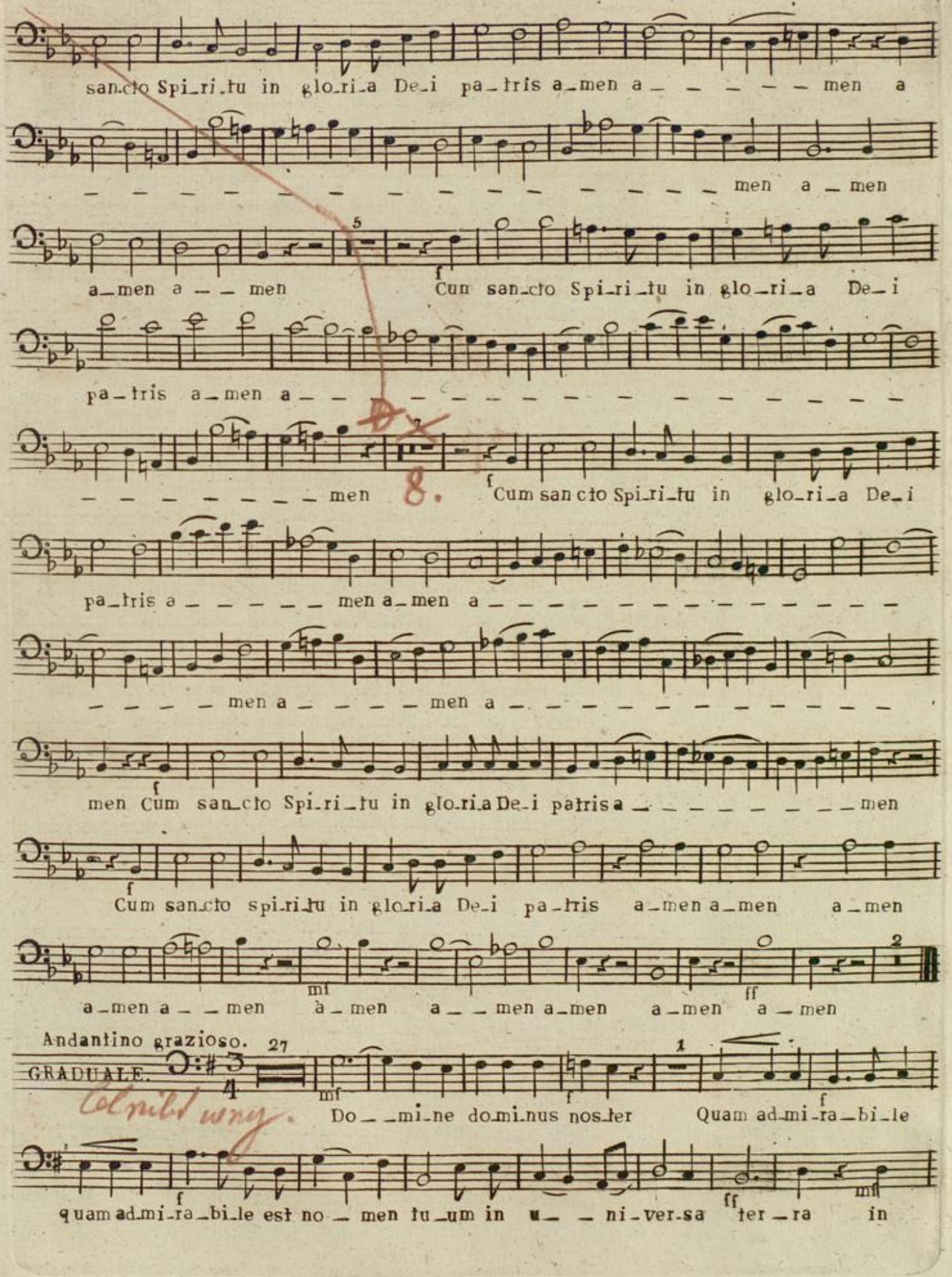
san_cto Spi_ri_tu in glo_ri_a De_i pa_tris a_men a _ _ _ _ _ men a
_ _ _ _ _ _ _ _ _ _ _ _ _ _ _ _ men a _ men
a_men a _ _ men
Cum san_cto Spi_ri_tu in glo_ri_a De_i
pa_tris a_men a _ _ _ _ _ _ _ _ _ _ _ _ _ _ _ _
_ _ _ _ _ _ _ _ men
Cum san cto Spi_ri_tu in glo_ri_a De_i
pa_tris a _ _ _ _ _ men a_men a _ _ _ _ _ _ _ _ _ _ _ _ _ _
_ _ _ _ men a _ _ _ _ men a _ _ _ _ _ _ _ _ _ _ _ _ _
men Cum san_cto Spi_ri_tu in glo_ri_a De_i patris a _ _ _ _ _ _ _ _ _ men
Cum san_cto spi_ri_tu in glo_ri_a De_i pa_tris a_men a_men a_men
a_men a _ _ men a_men a _ _ men a_men a_men a_men
Andantino grazioso.
GRADUALE.
Do _ _ mi_ne do_mi_nus nos_ter Quam ad_mi_ra_bi_le
quam ad_mi_ra_bi_le est no _ men tu_um in u _ _ ni_ver_sa ter _ ra in

BASSO.

3 Solo.

u_ni_ver_sa ter_ra Quo_ni_am e_le_va_ta est ma_gni_fi_cen_ti_a

10 Tutti.

tu_a su_per cœ_los Quo_ni_am e_le_va_ta est

ma_gni_fi_cen_ti_a tu_a su_per cœ_los su_per cœ_

3 Sol

los su_per cœ_los Do_mi_ne do_mi_nus no_ster

Solo 2 Tutti 2

Do_mi_ne do_mi_nus no_ster quamad_mi_ra_bi_le quam ad_mi_

ra_bi_le quam ad_mi_ra_bi_le est no_men tu_um in u_ni_ver_sa

ter_ra in u_ni_ver_sa ter_ra in u_ni_ver_sa ter_ra

24

Quo_ni_am e_le_va_ta est ma_gni_fi_cen_ti_a tu_a

su_per cœ_los su_per cœ_los su_per

1 1

cœ_los Do_mi_ne do_mi_nus no_ster quam ad_mi_

ra_bi_le est no_men tu_um in u_ni_ver_sa ter_ra in u_ni_ver_sa

16

ter_ra.

Badische Landesbibliothek
Karlsruhe

Allo modto
Tutti.
CREDO.
mf
Cre_do in u_num De_um pa _ trem om_ni_po _ ten_tem Fac_to _ rem
cœ_li et ter_ræ vi_si_bi_li_um om_ni_um et in_vi_si_bi_li_um et in
u_num dc_mi_num Je_sum Chri_stum fi_li_um De_ i u_ni_ge_ni_tum et ex
ff mf
pa_tre na_ tum an_te om_ni_a se_cu_la De_um de De _ o
Solo. Tutti.
lu_men de lu_mi_ne De_um ve_rum de De_o ve_ro ge_ni_tum non
p
fac_tum Con_subs_tan_ti _ a _ lem pa _ tri perquem omni_a facta sunt
Solo. Tutti.
mf ff mf
qui prop_ter nos ho_mi_nes et propter nostram sa_lu _ tem de=
5 Andante. 7
ff p
scen_dit de cœ_ _ lis cru_ci_fi_xus
p
cru_ci _ fi_xus cru_ci_fi_xus pro no_bis sub Ponti_o Pi _ la_to pas=
f p
_ sus pas _ sus et se_pul _ tus est et se=
2
Pf
pul_tus est et se_pul_tus est se_ _ pul_tus est.
Allo modto 1 Tutti.
ET RESURREXIT.
mf
Et re_su_re_xit ter _ ti _ a

die se_cun_dum scri ptu_ _ras et as_cendit in cœ_lum in

cœ_lum se_det ad dex_te_ram pa_tris et ite_ _rum ven_tu_rus

est cum glo_ _ri_a ju_di_ _ca_re vi_ _vos et mor=

_ tu_os cujus re_gni non erit fi_ _ _nis et in

Spiri_tum san_ctum do_mi_num et vi_vi_fi_can_tem a_do_ra=

_ tur et con_glo_ri fi_ _ _ca_tur qui lo_cu_tus est

per Pro_phe_ _ _tas Et u_nam sanctam ca_tho_li_cam

et a_po_sto_li_cam Ec_clesi_am confi_te_or unum bap_ _tis=

ma in re_mis_si_o_nem pecca_ _to_rum et ex_spec_to re_su=

rec_ti_o_nem mor_tu_o_ _ _ _ _ rum Et

vi_tam ven_tu_ri sæ_ _cu_li a_ _ _ _ _ _ _ _ _ _ _ _ _ _

_ _ _ _ _ _ _ _ _ men a_ _ _ _ _ _ _ _ _ _ _ _ _ _ _ _ _ _

men et vi_tam ven tu_ri sæ__cu_li a_____men a_

_____men a_____men

et vi_tam ven_tu_ri sæ__culi a_____

_ men a_____men

Et vi_tam ven_tu_ri sæ_culi a___men a___men a_men

a_men et vi_tam ven_tu_ri sæ__culi a_men a_men et vi_tam ven=

_tu_ri sæ__culi a_men a__men a_men a_men.

Andantino espressivo. All° mod^to

OFFERTORIUM.

Psallite dominoqui ha_bitat in Si_on

Psallite domi_no qui habitat in Si__on quo_ni_am non est ob=

li_tus paupe_rum quoni_am nonest ob_li_tus paupe_rum pau__pe=

rum psal_li_te psal_li_te qui habitat in Si_on psal____

_____ li_te Psalli_te domino qui habi_tat in Si_on psal=

li_te do_ _ mi_no f psalli_te domi_no qui ha_bi_tat in Si =

on psal_ _ _ _ _ _ _ _ _ _ _ f li_te psallite

domi_no qui habi_tat in Si_ on psalli_te domino qui habi_tat in Si_

on psal_ _ _ _ _ _ li_te do_mino psal_ _ _ li_te do_ _ mi =

no qui ha_bi_tat in Si_on psal_ _ li_te psalli_te 1 f psallite domino psal-

_ _ _ li_te psallite domi no qui habitat in Si_on in f Sion psallite domino qui

habitat in Si_on in Si_ on psalli_te do_ _ mi_no. 2

Andante màèstoso.

SANCTUS. sf San_ctus sf san_ctus sanctus do_minus f De_us Sa_ba_

1 Allo modto f oth Ple_ni sunt cœ_li et terra 2 Solo glo_ri_a tu=

a ple_ _ni sunt cœ_li ple_ _ni sunt cœli glo_ _ri_a tu_a glori_a tu =

2 a Os_san_ _ _ na in ex_cel_sis os_san_ _ _ na in ex=

cel_ _ _ _ _ sis os_san_ _ na in ex_cel_sis f in ex=

1

ff
cel_sis.

Andantino grazioso. Solo.

BENEDICTUS. 26 p
Bene_dic_tus qui ve_nit in no_mi_ne

f 3
Domi_ni in no_mi_ne do_mi_ni in no_mi_ne

3
domi_ni in nomi_ne Do_ _mi_ni in no_mi_ne do_mini in

3
no_mi_ne Do_mi_ni qui venit in nomi_ne Do_mi_ni

3 10 p
qui venit in no_mine Do_mi_ni Bene_dic_tus

3
qui venit in no_mi_ne Do_mi_ni in no_mi_ne

Do_mi_ni be_ne_dic_tus qui ve_nit in no_mi_ne

3
Do_mi_ni in no_mi_ne Do_ _mi_ni Be_ne

dic_tus be_ne_dictus be_ne_dic_tus be_ne_

4 Allo modto Tutti.
dic_ _tus. Os san_ _ _ na in ex_cel_sis

BASSO.

os_san_ _ _ na in ex_cel_ _ _ _ _ _ _ _ sis os_

san_ _ _ _ na in ex_cel_sis in ex_cel_sis.

Quasi adagio.

AGNUS.

A_gnus De_i A_gnus De_i qui tollis pec_ca_ta

mun_di mi_se_re_ _ re mi_se_re_re mi_se_re_re nobis mise_

Tutti.

rere mi_se_re_re nobis mi_se_re_re no_ _bis A_gnus

Andante. Solo.

De_i A_gnus De_i Do_na do_na do_na no_bis

Tutti.

Pa_cem do_na no_ _ _bis pa_ _em

Solo

do_ _na no_ _ _bis pa_ _ _ _ _ _ _ _cem do_na

Tutti.

no_bis pa_ _cem do_ _na no_ _ _bis pa_

cem do_na no_bis pa_cem do_na pa_cem

do_na no_bis pa_cem pa_cem pa_ _

cem

VIOLINO PRIMO.

Andante.

KYRIE.

Allegro.

GLORIA.

cres_cen_do

dolce

Badische Landesbibliothek
Karlsruhe

Andante.

QUI TOLLIS

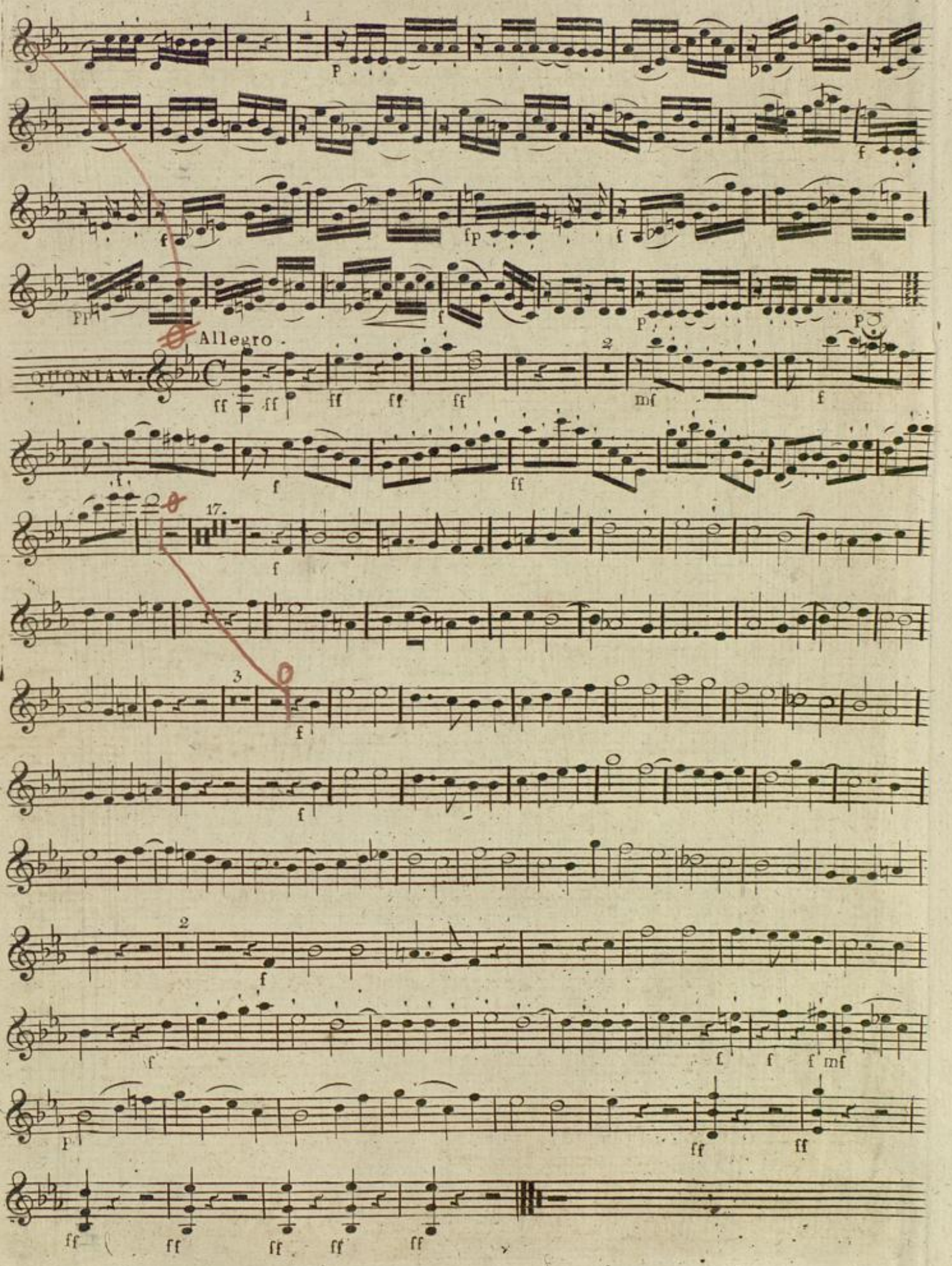
Allegro.
QUONIAM.

Bleibt wny.

VIOLINO PRIMO.

Andantino grazioso.

GRADUALE

ff P ff f

P f p mf

mf P

1

P

All° molto

CREDO.

mf

ff mf

mf P

P

p mf ff

mf ff

VIOLINO PRIMO.

Andante.

All^o mod^to

ET RESURREXIT.

BLB Badische Landesbibliothek Karlsruhe

fp cres — — — — cen — — —

fp fp

dolc

f ff

pp

f

f

ff f

Allegro.

ff

sempre staccato.

Andantino espressivo.

CONCERTORIUM.

Allegro.

Andante maestoso.

SANCTUS

All° mod¹to

Andantino grazioso.

BENEDICTUS.

mf mf p

Allo moderato

Quasi adagio.

f f f f ff ff ff ff

AGNUS.

p cres _ _ cen _ do f p

f fp' fp

p fp f

fp f fp f

ff f

Andante.

f

sf sf

mfp f ff

p p

f ff p f

f p

f PF

Badische Landesbibliothek
Karlsruhe

VIOLINO SECONDO.

Andante.

KYRIE.

GLORIA.

Allegro.

VIOLINO SECONDO.

Andante.

QUI TOLLIS.

Allegro.

QUONIAM.

VIOLINO SECONDO.

Andantino grazioso.

GRADUALE.

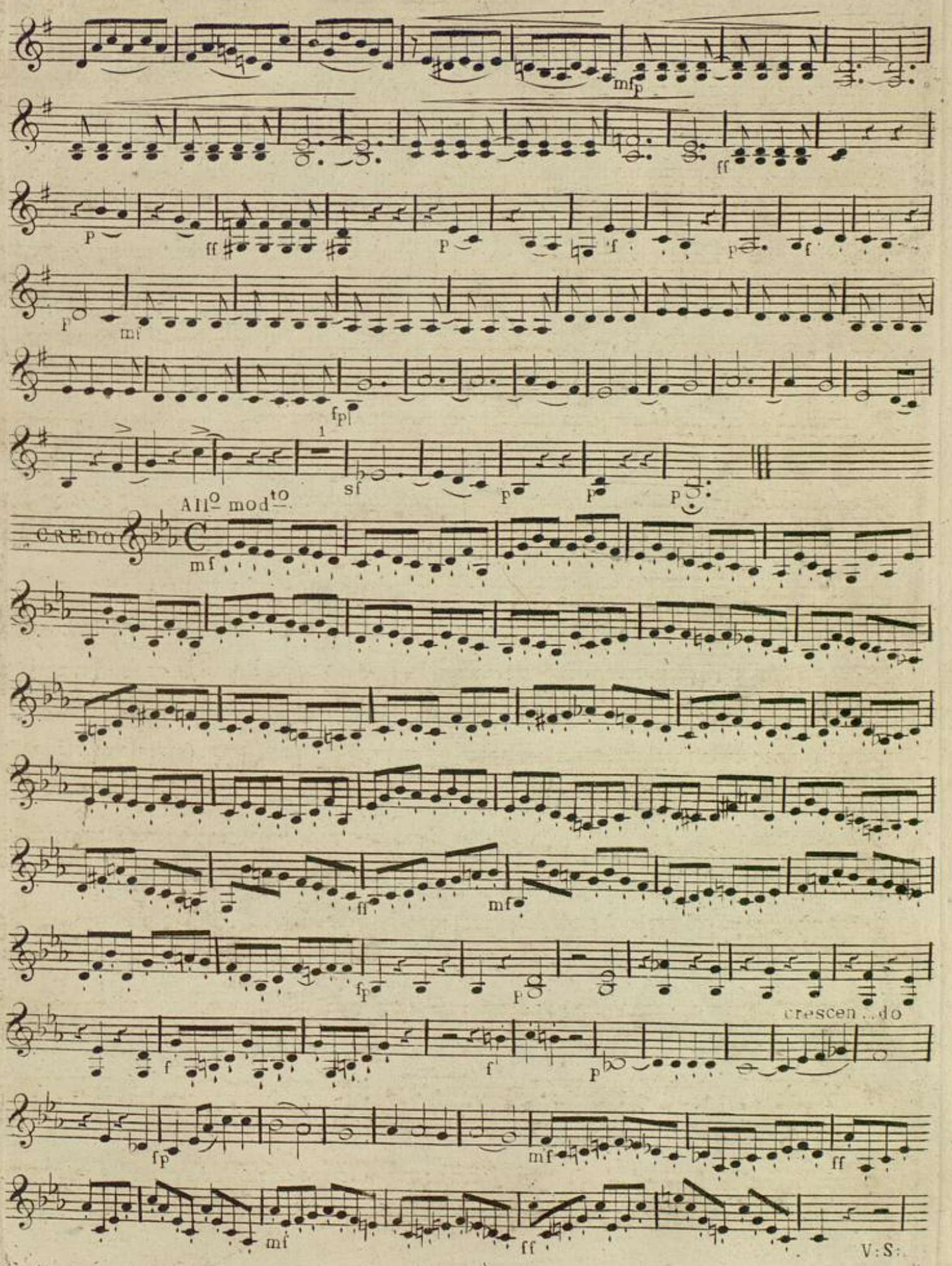
CREDO
All^o mod^to
crescen...do
V:S:

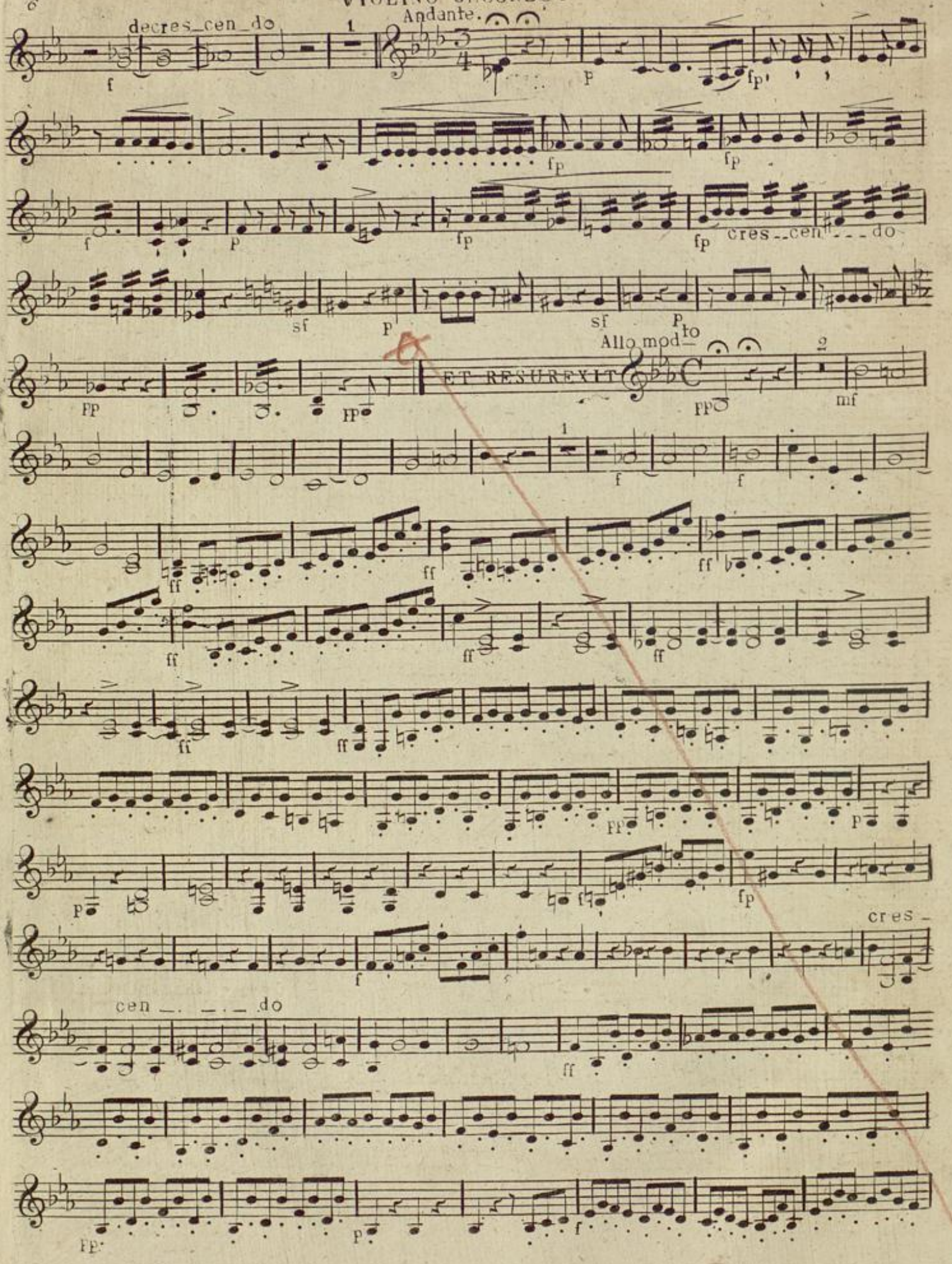
decres_cen_do
Andante.
cres_cen_do
ET RESUREXIT
Allo mod_to
cres_
cen_ _ _do

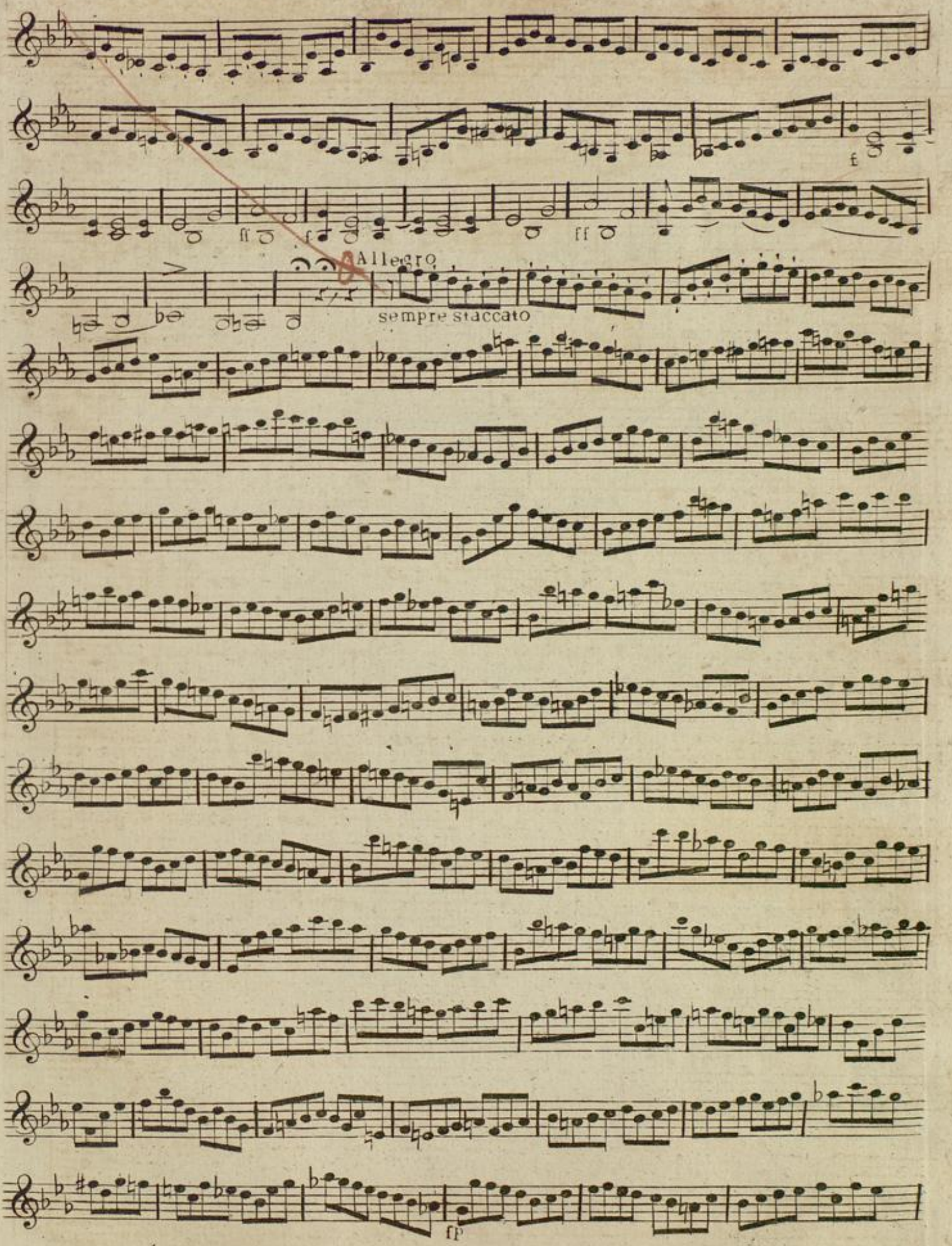
Allegro
sempre staccato

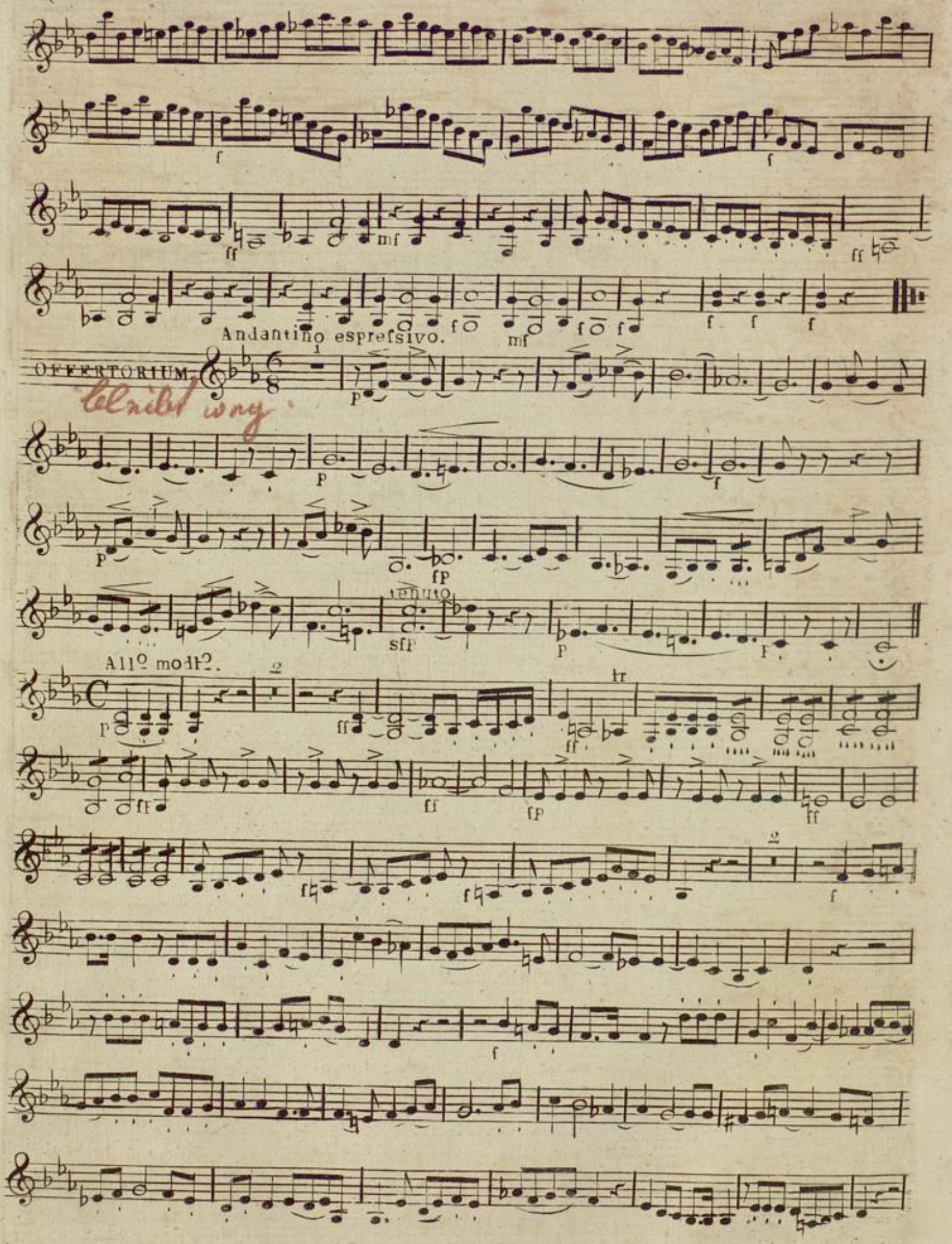
Andantino espressivo.
OFFERTORIUM.
tenuto
All° modt°.

Andante maestoso.

SANCTUS.

Allo modto

Andantino grazioso.

BENEDICTUS.

Allo modo

Quasi Adagio.

AGNUS.

Andante.

VIOLE.

Andante.

KYRIE.

p< mf f

p

sf

mfp f f

sf sf p

ff p fp

ff p p p

pp

Allegro.

GLORIA.

ff ff ff ff mf

mf f

mf f p fp fp

f fp f fp

V.S.

Badische Landesbibliothek
Karlsruhe

VIOLE.

a)

Andante.

QUI TOLLIS.

Allegro.

QUONIAM.

Badische Landesbibliothek
Karlsruhe

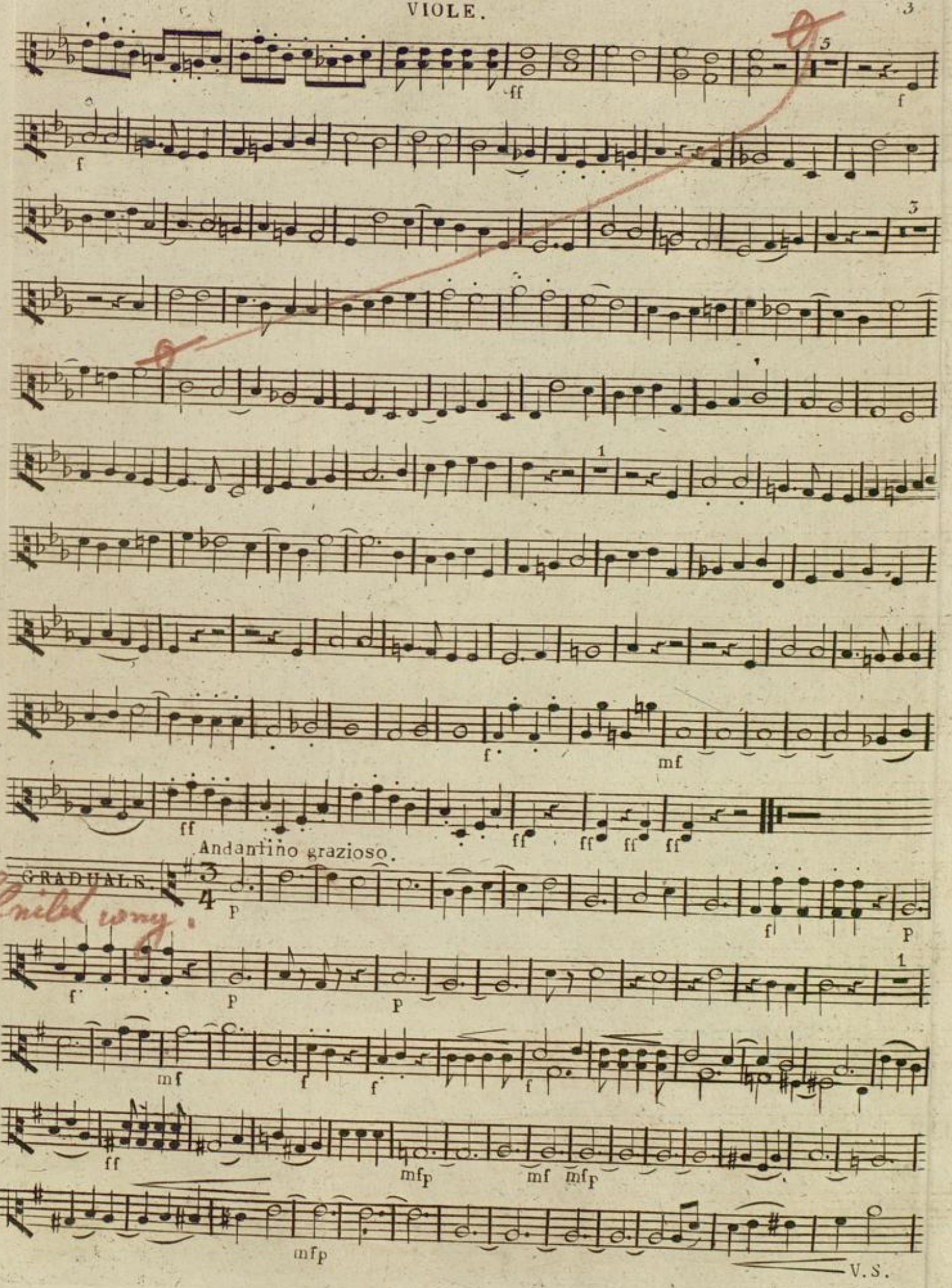
Andantino grazioso.
GRADUALE.
V.S.

VIOLE.

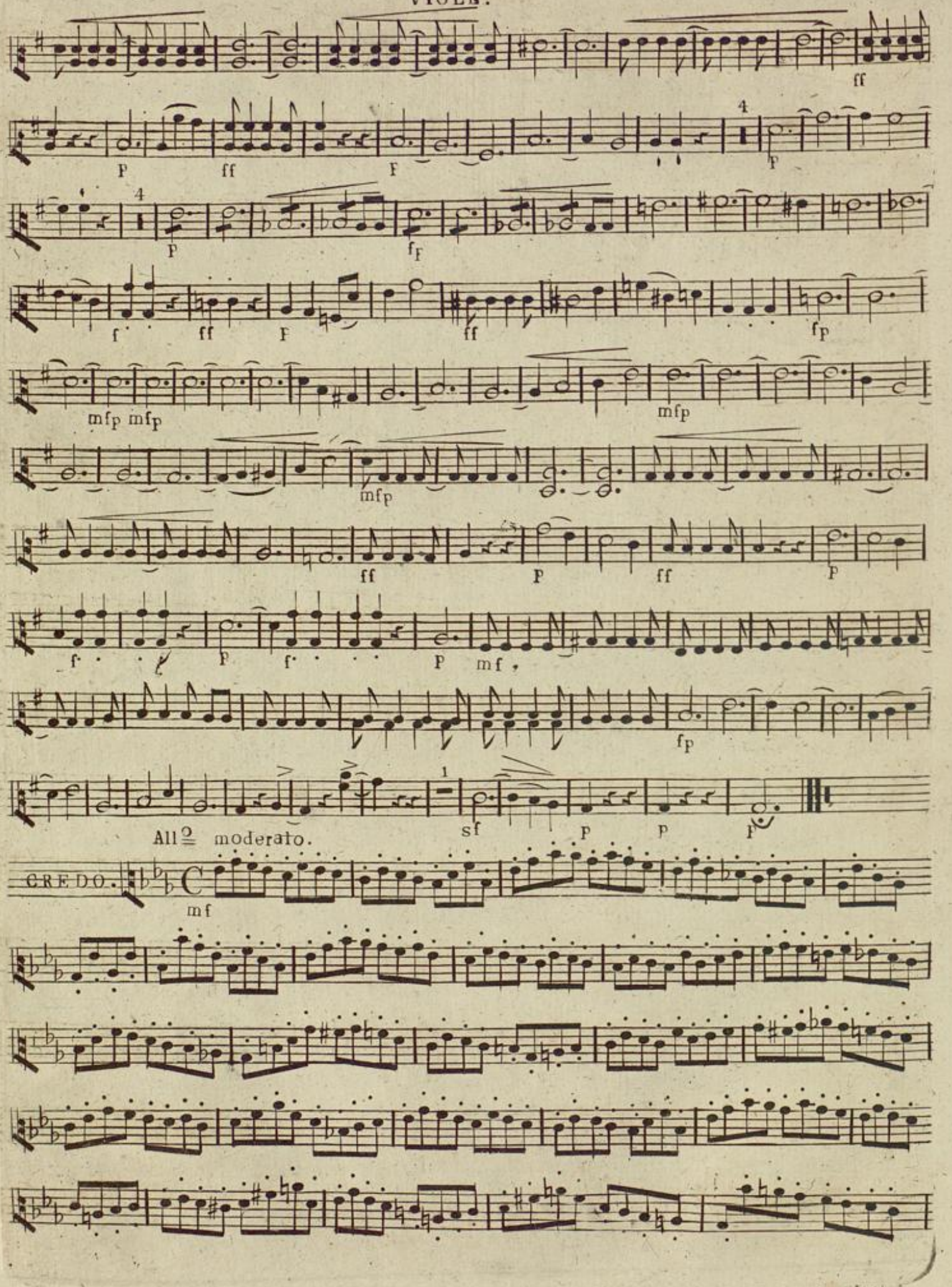

ff mf

fp p f

p f

fp mf ff

mf ff

Solo Andante.

ff ff ff f f f p fp

fp fp f

p f fp

f sf p sf p

pp p pp

All° mod^to

KT RESURREXIT.

pf mf

f f ff

ff ff ff ff ff

ff ff

ff p p p

VIOLE.

f fp

f fp

ff

P F P F f

X

f ff f ff

Allegro

Solo f

4

f

5

f

P

f ff mf f

Andantino mf
espressivo, legato.

OFFERTORIUM.

Allo mod^to

Andante maëstoso.

SANCTUS.

Allo moderato.

Andantino grazioso.

BENEDICTUS.

cres _ _ cen _ _ _ _ do.

cres _ cen _ do.

do.

cres _ _ cen _

All^o mod^to.

Quasi Adagio.

AGNUS.

Andante.

Badische Landesbibliothek
Karlsruhe

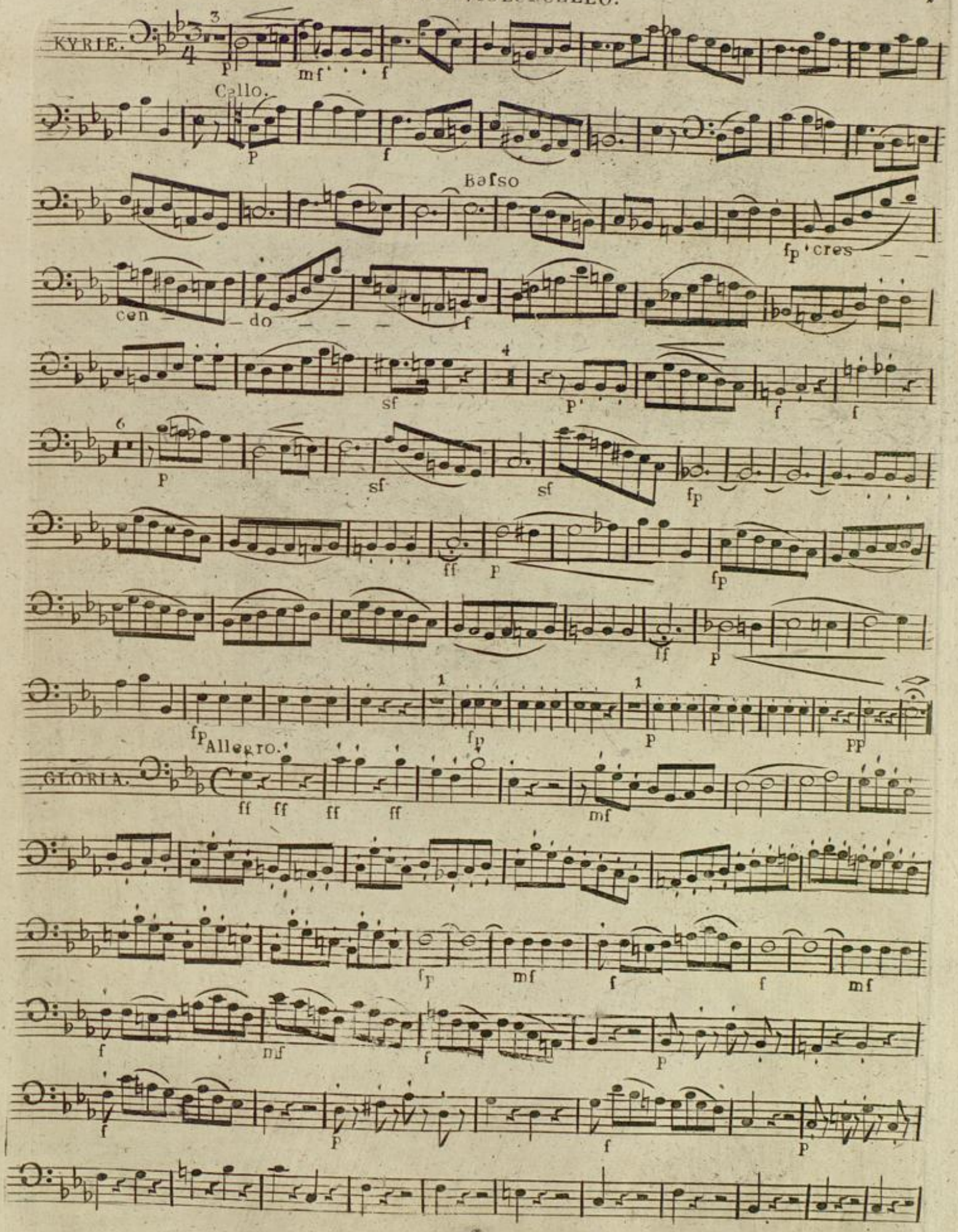
KYRIE.
Cello.
Basso
cres
cen
do
Allegro.
GLORIA.

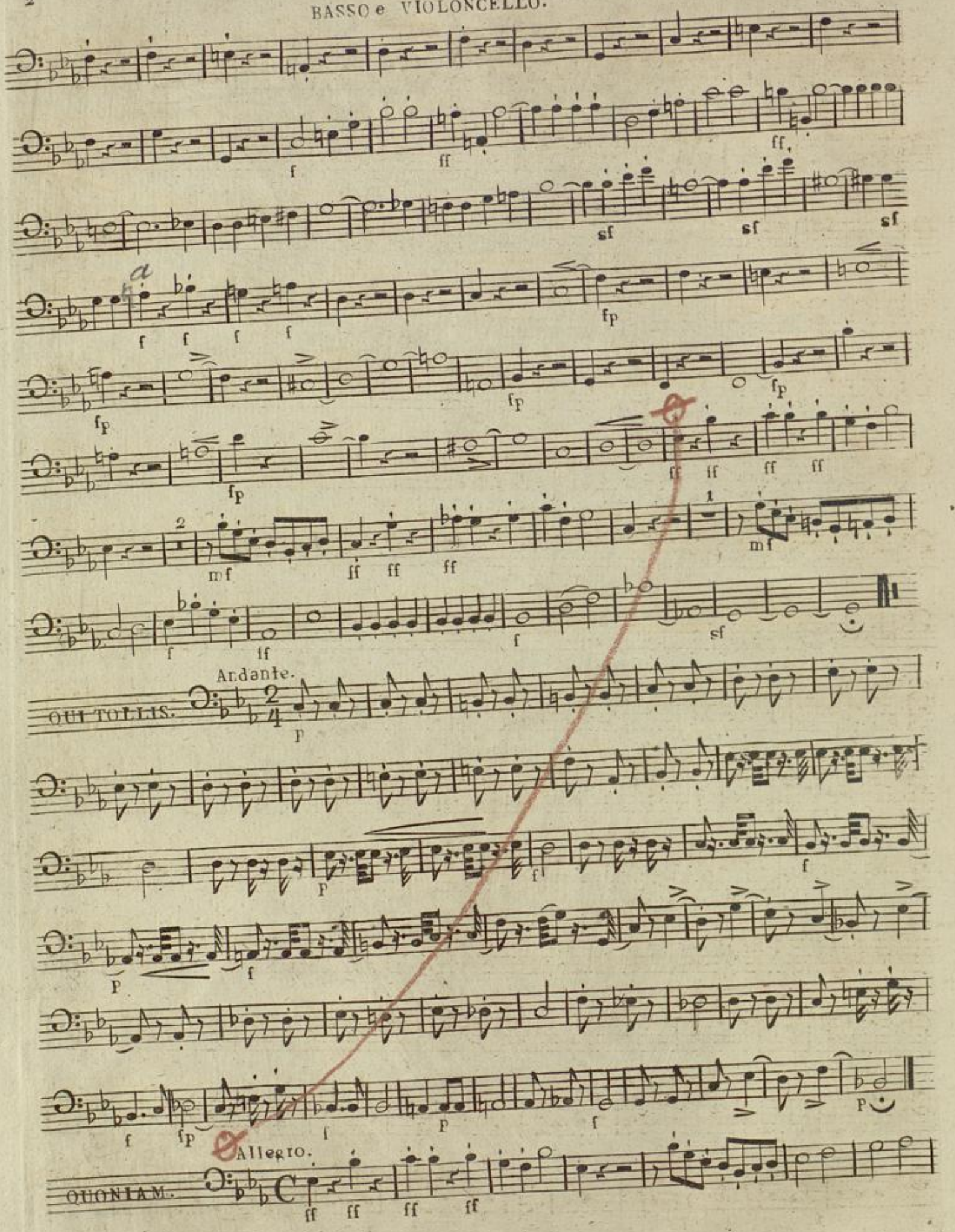
Andante.
QUI TOLLIS.
Allegro.
QUONIAM.

BASSO e VIOLONCELLO.

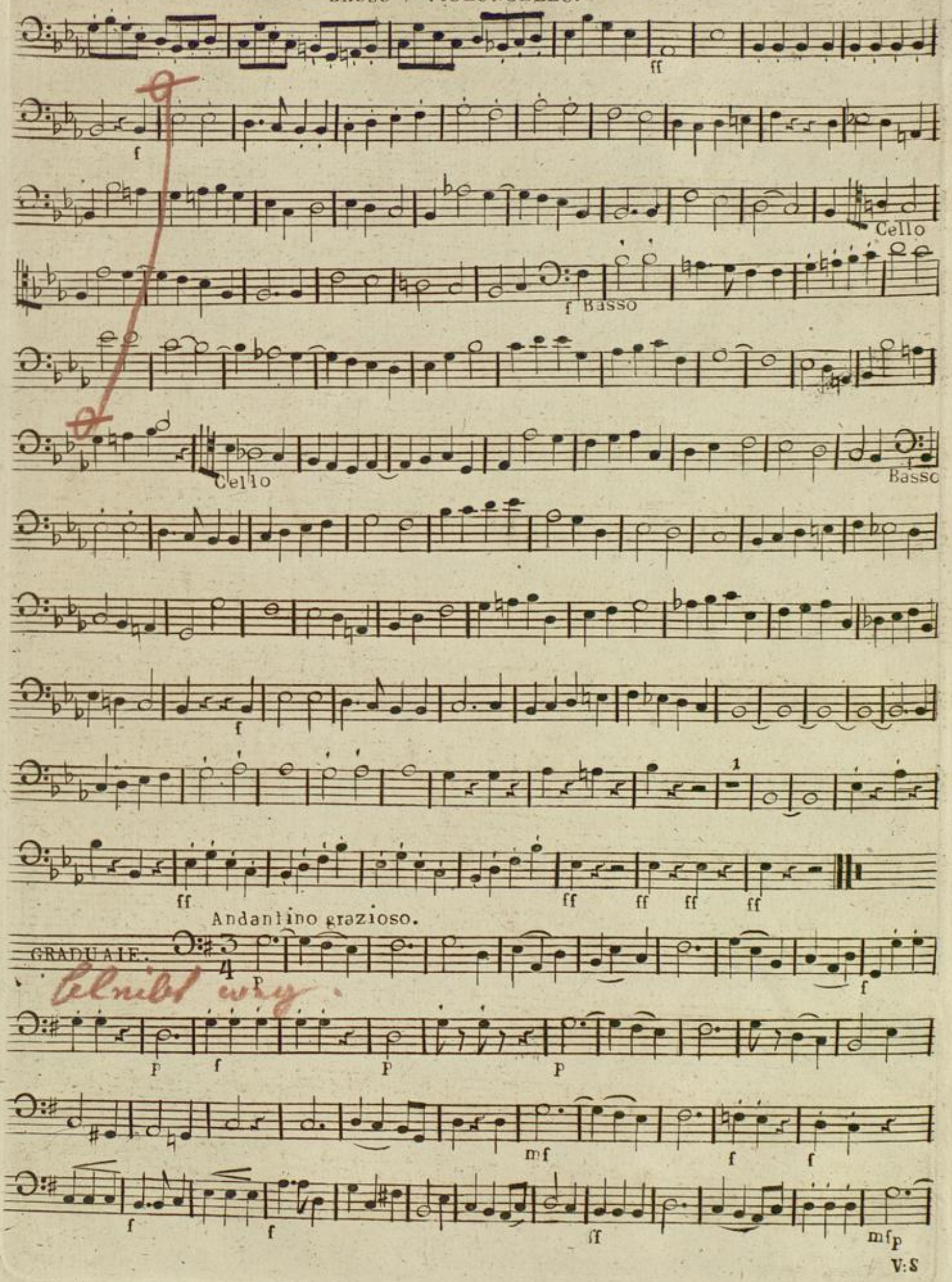

V:S

BASSO e VIOLONCELLO.

mf mfp

mfp mfp

mfp mfp ff p

ff p 4 F

6 p 1 p nf

f ff p ff fp mf

mfp

mfp

ff p

ff P f P f P mf

fp

Cello. sf Basso.

P F P

All^o mod^to

CREDO. mf

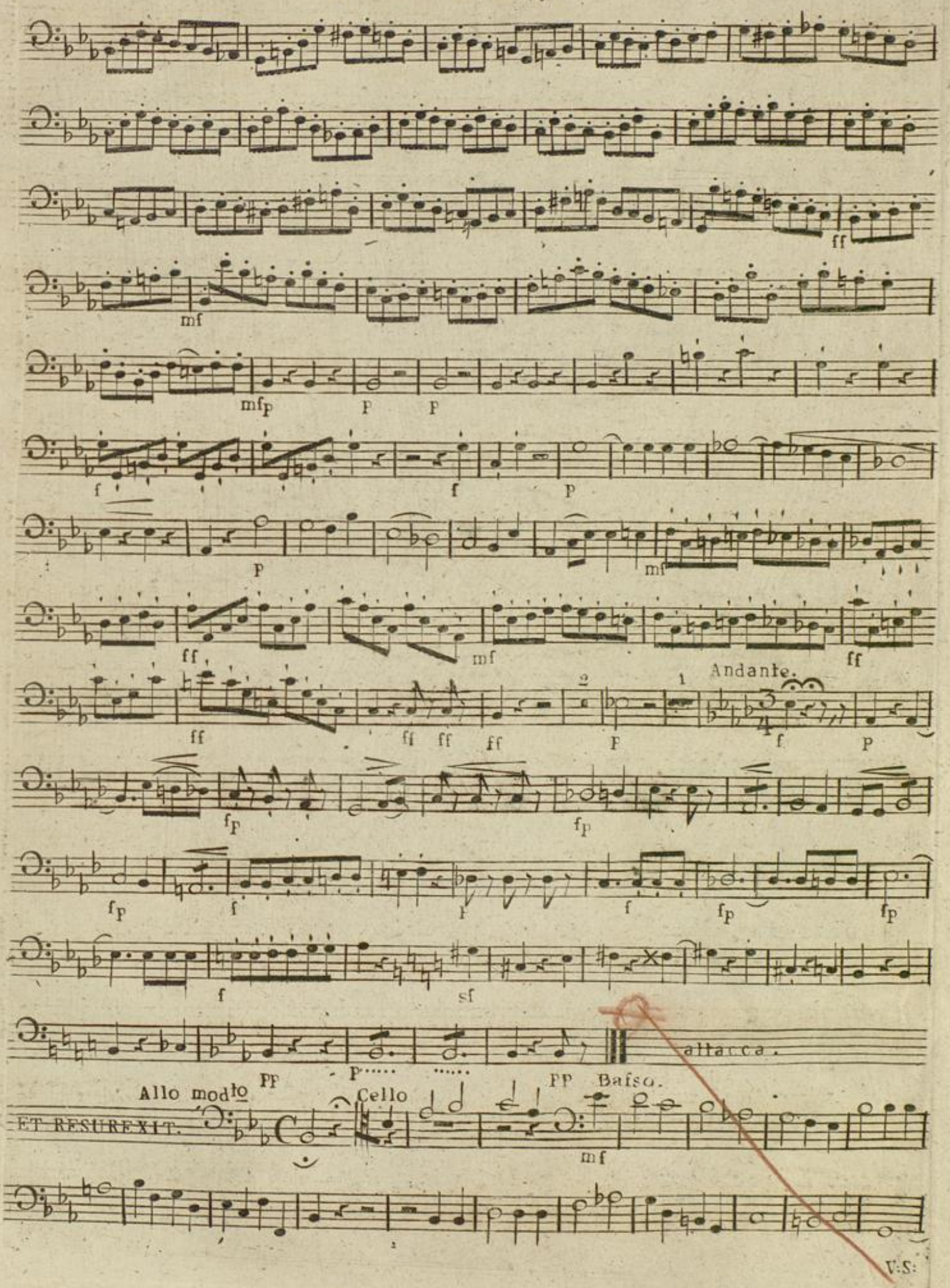
Andante.
attacca.
Allo modto
Cello
Basso.
ET RESUREXIT.
V:S:

BASSO e VIOLONCELLO.

Allo.

Cello

Bass.

Cello

V: S:

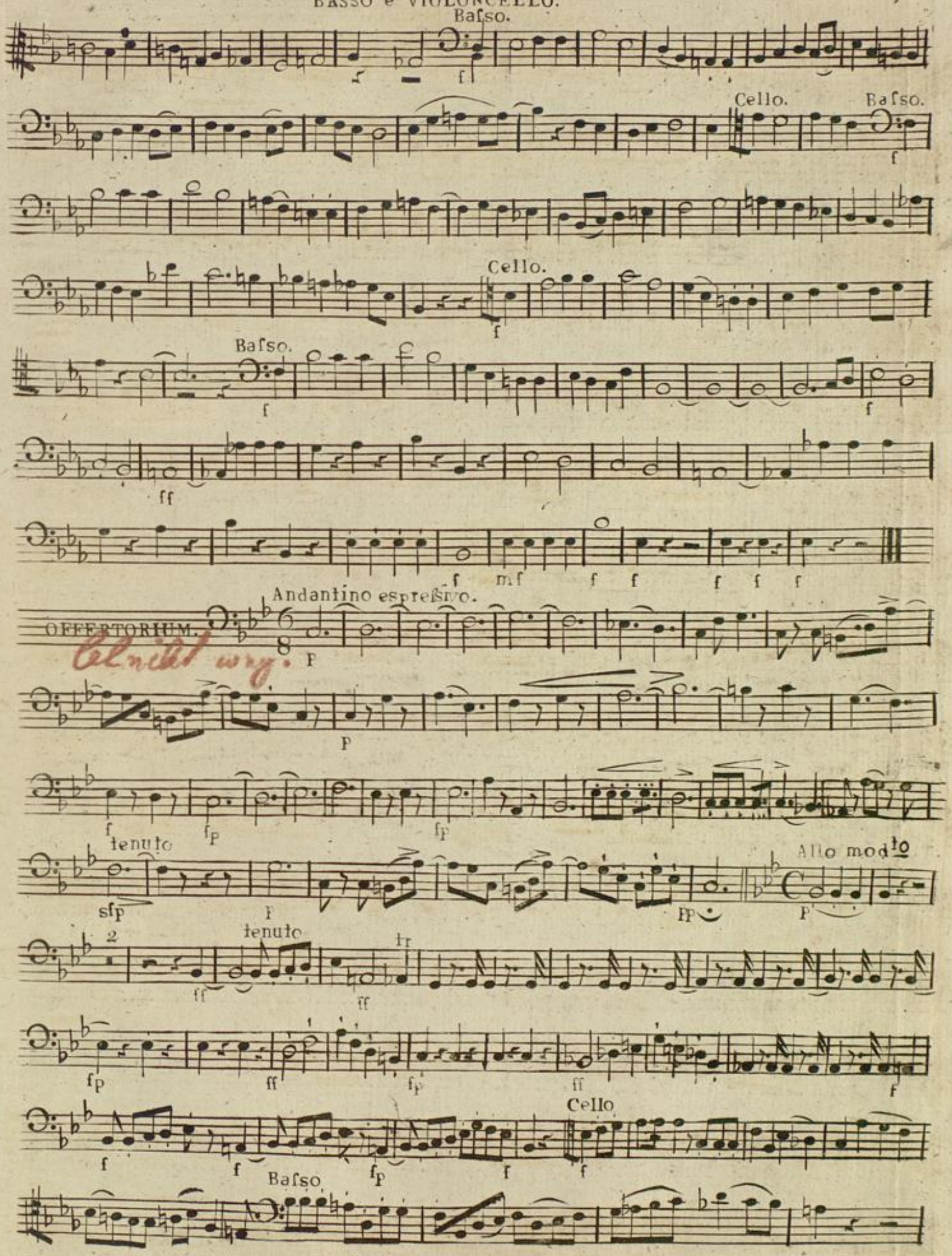
Basso.
Cello.
Basso.
Cello.
Basso.
OFFERTORIUM.
Andantino espressivo.
tenuto
Allo modto
tenuto
Cello
Basso

BASSO e VIOLONCELLO.

f

Cello

Basso

f

Cello. Basso.

f f

fp f fp

f fp f fp ff

ff ff ff

Andante maestoso.

SANCTUS.

p sf sfp sf

Allo modo

fp fp fp fp fp fp

Cello Basso

f fp f

sf sf sf 1

Cello. Basso.

Cello Basso

Cello Basso

f f f f ff ff ff ff

Badische Landesbibliothek
Karlsruhe

Andantino grazioso.

BENEDICTUS.

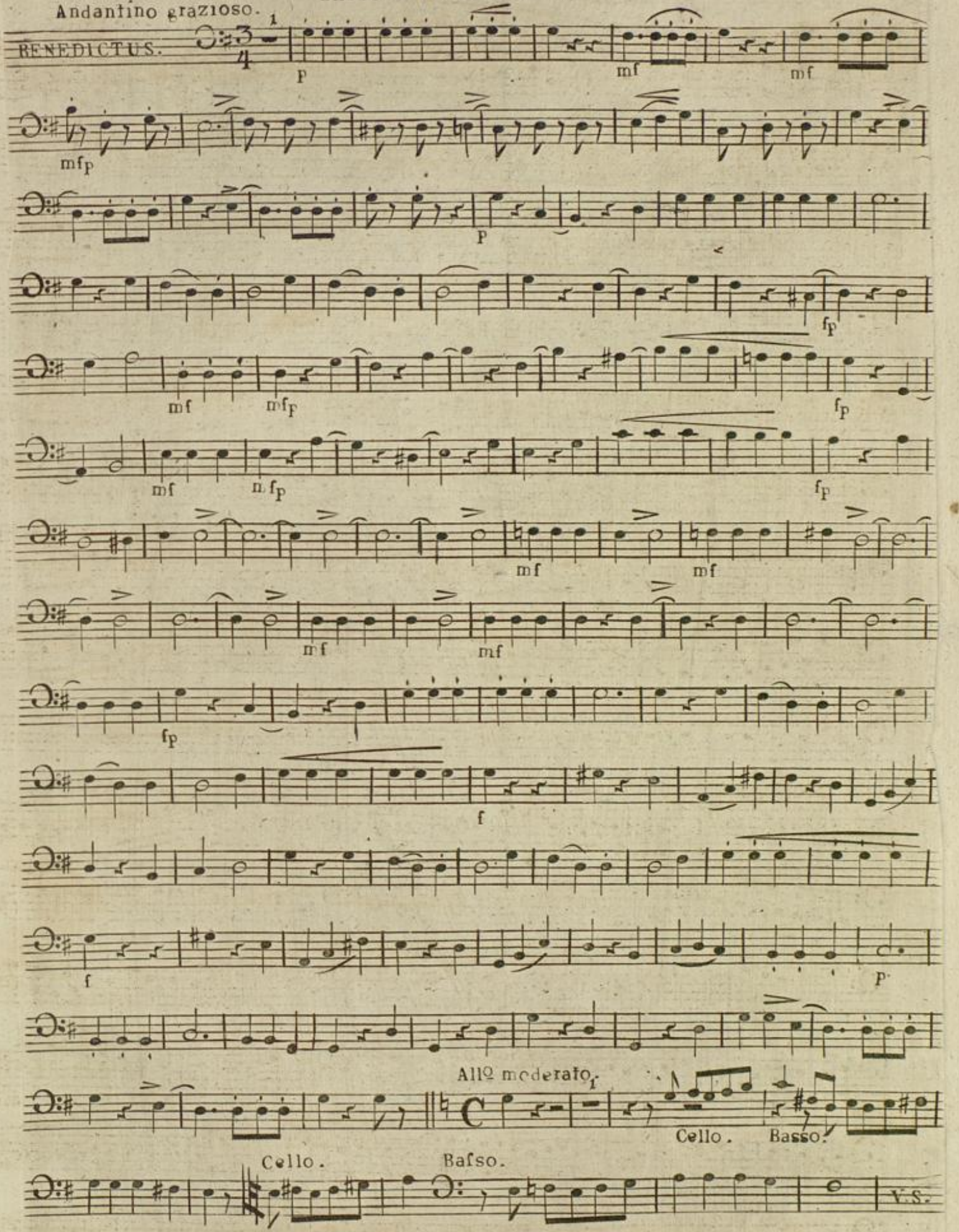

V.S.

Badische Landesbibliothek
Karlsruhe

BASSO e VIOLONCELLO.

Cello. Bafso.

f f f f ff ff ff ff

Quasi adagio.

AGNUS.

p f p f

fp fp mfp

mfp cres — — cen — — — do mfp f

fp cres — cen — do f f ff

p f p f

Andante.

f p sf

sf sfp

ff p ff

ff p f

fp pp

MESSA

con

GRADUALE ED OFFERTORIO

— a —

quattro Voci coll' accompagnamento d'Orchestra

composta ed umilmente dedicata

alla Sacra Maestà

DI

FEDERIGO AUGUSTO

RÉ DI SASSONIA

da

Venceslao G.: Tomaschek

Compositore presso il Sig.r Conte Giorgio di Buquoy.

Opera 46.

f 10, 18.

BLB Badische Landesbibliothek Karlsruhe

Badische Landesbibliothek
Karlsruhe

Andante.

KYRIE.

T.S. mf f fp T.S.

f fp T.S. Cello. P T.S.

Basso.

P T.S. f f f P T.S.

P sf P sf fp

P ff P T.S. P

P T.S. cres fp fp

P

ORGANO.

Allegro.

GLORIA.

ff ff

mf T.S.

fp f T.S. fp f Unis.

mf f P T.S.

f T.S. p f T.S.

p T.S.

sf T.S.

sf f f f f

ORGANO.

f P T.S.

fp

ff ff ff ff

mf T.S.

ff ff ff ff

mf T.S.

f T.S. sf

Andante. senz org.

QUI TOLLIS.

p

f

f

f

f

ORGANO.

f fp f p

f.

Allegro.

QUONIAM. ff ff ff ff T.S.

ff

f

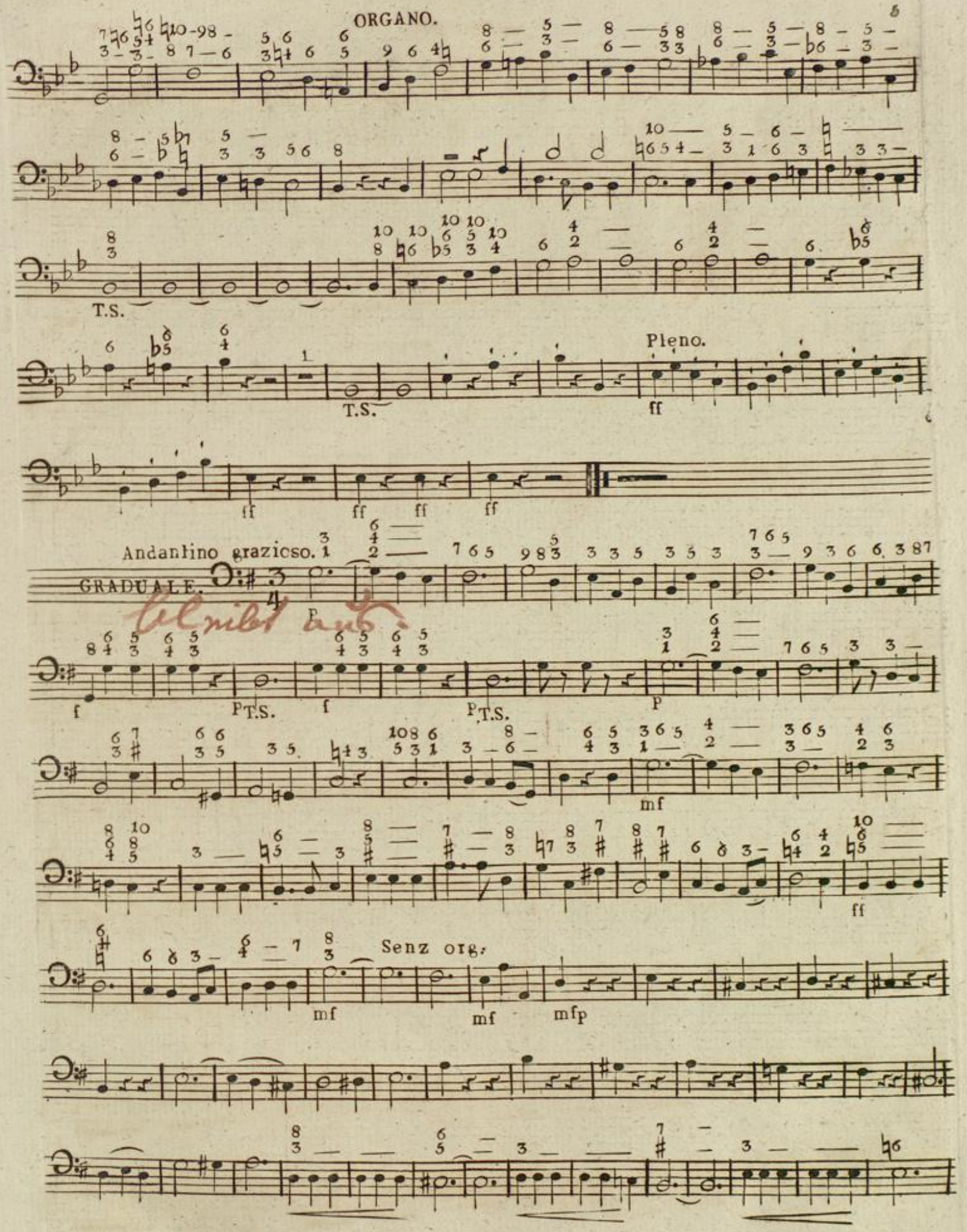
ORGANO.
T.S.
Pleno.
ff
Andantino grazioso.
GRADUALE.
p
f
P T.S.
mf
Senz org.
mfp

ORGANO.

ff P T.S. ff P T.S.

P mf

cres — — — cen — — — do

ff

ff senz:org: fp

ff P T.S.

P T.S. f P T.S. f P T.S. mf

fp

sf T.S. P P P

Allo mod^to

CREDO.

mf unis

ff mf

fp TS fp p

f Unis. f p

PT.S.

mf Unis. ff f

ff ff ff

Andante.

ff p f PT.S. fp

fp

f T.S.

ORGANO.

T.S. fp f sf T.S.

T.S. p T.S. PP

Allo modo T.S.

ET RESURREXIT PP mf

f

ff T.S. ff

ff ff ff

ff T.S. ff ff

ff' PP T S

f fp

f fp

ff T.S.

ff' ff' p

BLB Badische Landesbibliothek Karlsruhe

Tutti

f

Allo.

unis.

f

ORGANO.

Alto.

T.S.

Andantino espressivo.

OFFERTORIUM.

T.S.

Tenuto

Allo modlo

tenuto.

T.S.

Badische Landesbibliothek
Karlsruhe

ORGANO.

fp T.S. f fp T.S.

f f Unis.

Cello tasto.

Basso.

Cello Basso.

Cello

Basso.

Cello. Basso.

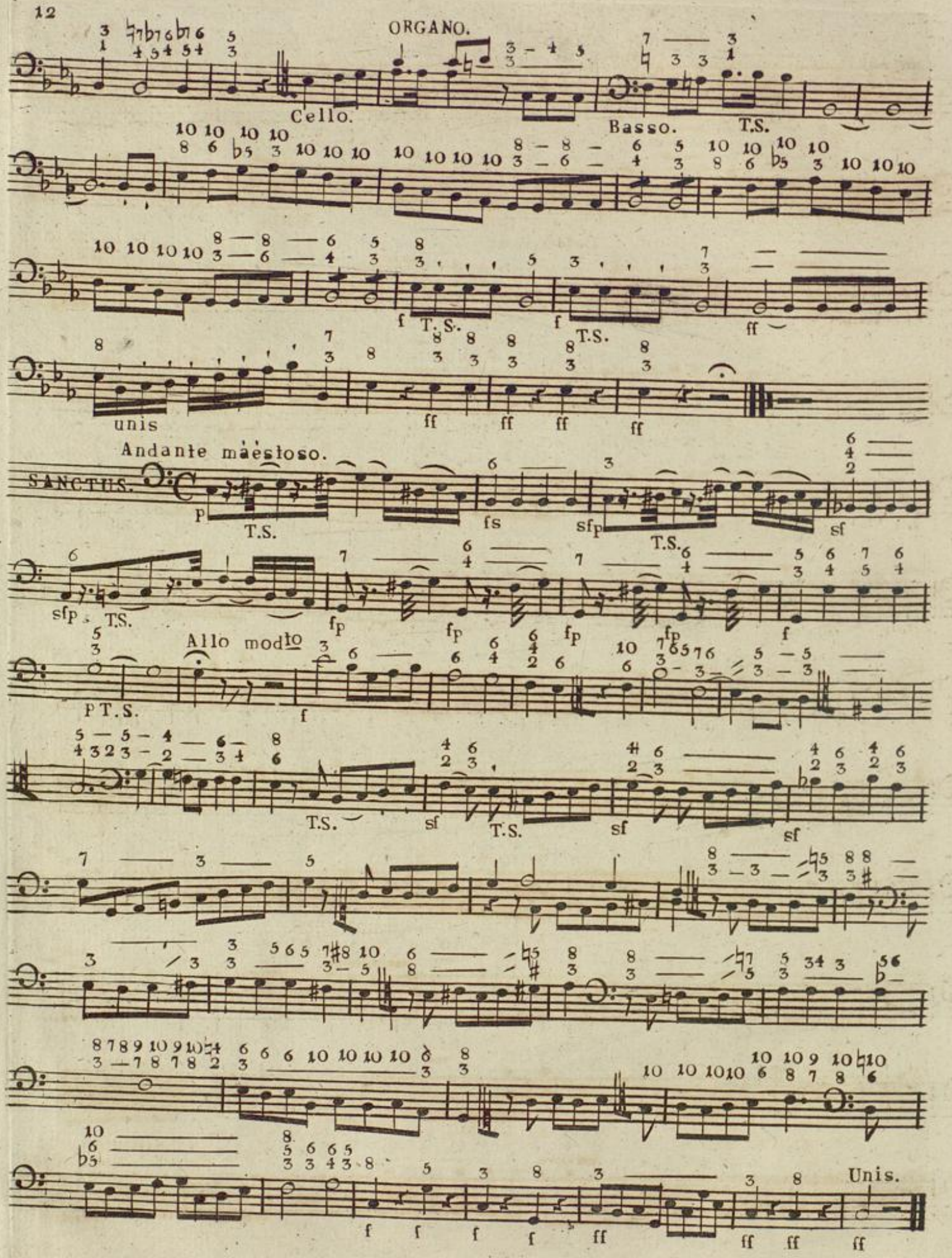
ORGANO.
Cello.
Basso.
T.S.
unis
Andante maestoso.
SANCTUS.
Allo modto
Unis.

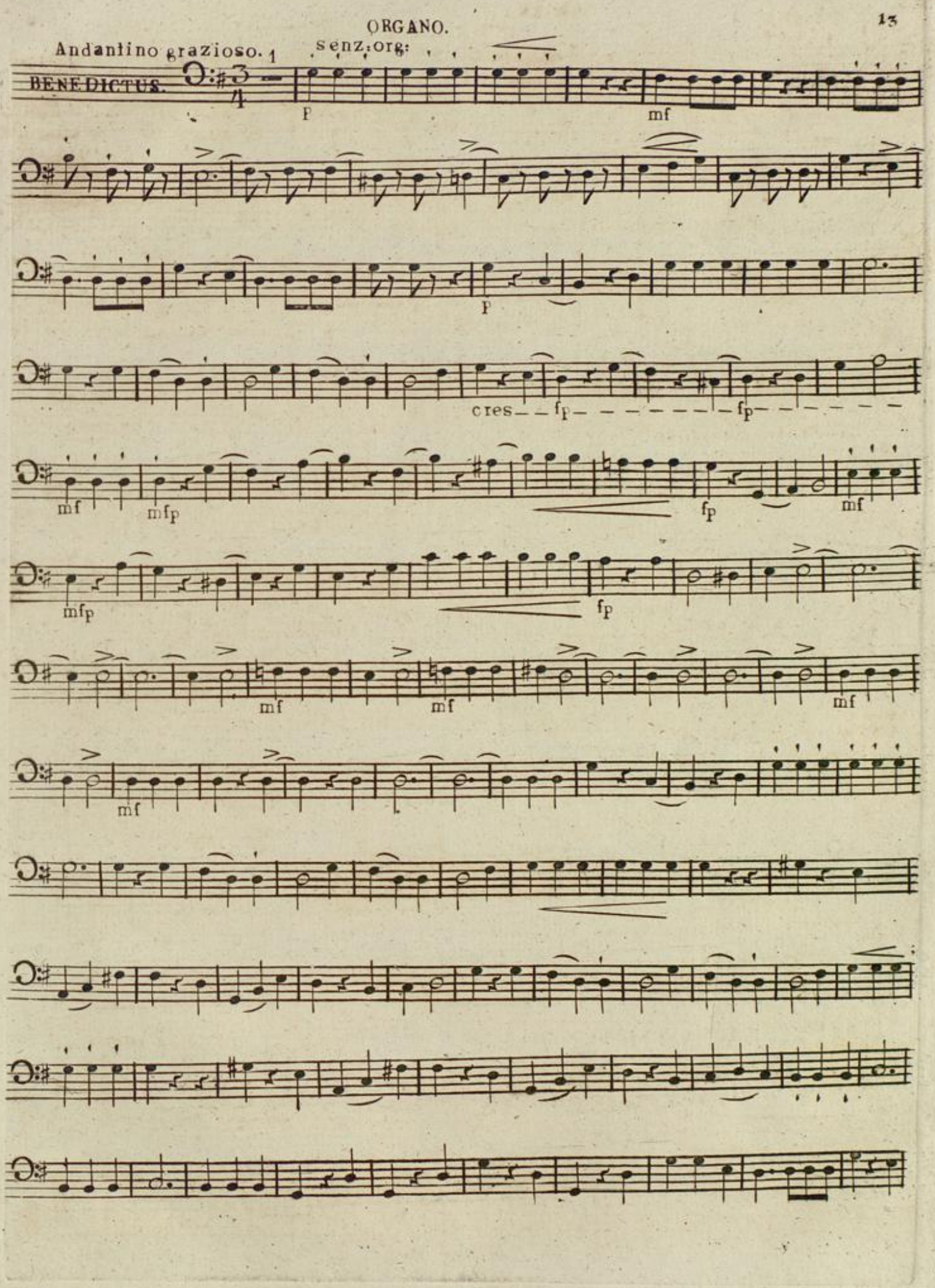
ORGANO.
Andantino grazioso.
senz: org:
BENEDICTUS.
p
mf
p
cres
fp
fp
mf
mfp
fp
mf
mfp
fp
mf
mf
mf
mf

Allo modto

ORGANO.

Unis:

Quasi adagio.

AGNUS.

cres

Andante.

FINIS.

Badische Landesbibliothek
Karlsruhe

FLAUTO.

Andante.

KYRIE.

Solo

Allegro.

GLORIA.

Andante.

QUI TOLLIS.

Allegro.

QUONIAM.

FLAUTO.

Andantino grazioso.

GRADUALE.

All^o moderato.

GREDO.

Andante.

Allo mod^to.

ET RESUREXIT

Allegro.

attaca

Andantino espressivo.

OFFERTORIUM.

All^o mod^to

Andante maëstoso.

SANCTUS.

All^o mod^to.

Andantino grazioso. All^o moderato.

BENEDICTUS.

Quasi Adagio.

AGNUS.

Andante.

DONA.

Badische Landesbibliothek
Karlsruhe

OBOE PRIMO.

Andante.

KYRIE.

Solo

Allegro.

GLORIA.

Andante.

QUI TOLLIS.

Allegro.

QUONIAM.

V.S.

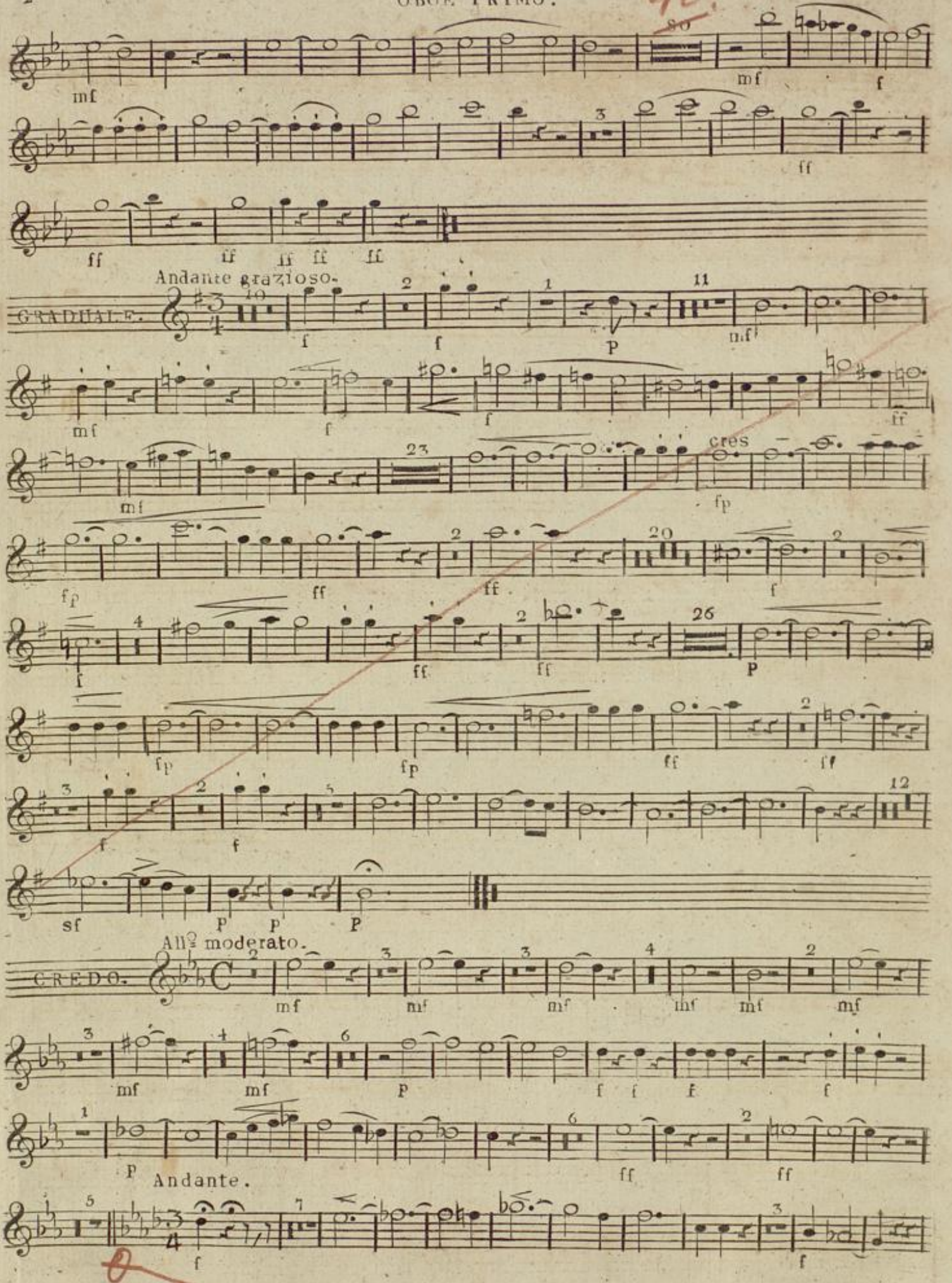
40.
GRADUALE.
Andante grazioso.
cres
CREDO.
All° moderato.
Andante.

Allegro moderato.

ET RESURREXIT.

Allegro.

Andantino espressivo.

OFFERTORIUM.

Allegro moderato.

Andante maestoso.

SANCTUS.

Allo moderato.

Badische Landesbibliothek Karlsruhe

OBOE PRIMO.

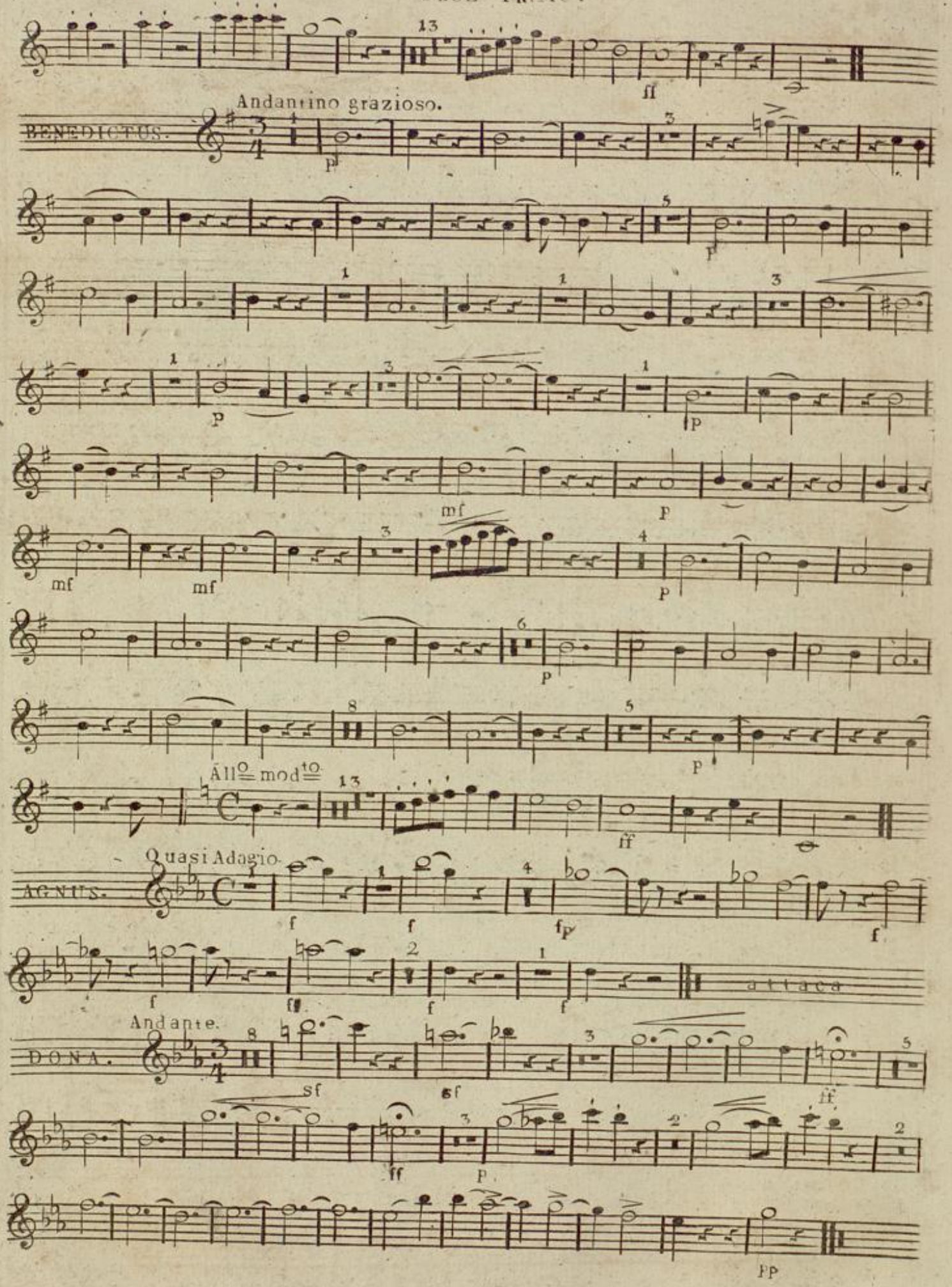
Andantino grazioso.
BENEDICTUS.
All° mod^to
Quasi Adagio.
AGNUS.
attaca
Andante.
DONA.

Andante.

KYRIE.

Allegro.

GLORIA.

Andante.

QUI TOLLIS.

Allegro.

QUONIAM.

GRADUALE.

Andantino grazioso.

CREDO.

Allo moderato.

Andante.

OBOE SECONDO.

Allo moderato.

ET RESUREXIT.

Allo

Andantino espresivo.

OFFERTORIUM.

Allo mod^to

Andante maestoso.

SANCTUS

V.S.

OBOE SECONDO.

All^o mod^to

Andantino grazioso.

BENEDICTUS.

All^o mod^to

Quasi Adagio.

AGNUS.

Andante.

DONA.

PP

Andante.

KYRIE.

Solo.

Allegro.

GLORIA.

Andante.

QUI TOLLIS.

V.S.

FAGOTTO PRIMO.

Allegro.

QUONIAM.

Andantino grazioso.

GRADUALE.

Allo modto

CREDO.

Andante.

FAGOTTO PRIMO.

fp fp f f

sf sf PP

Allo modło

ET RESURREXIT.

mf

ff ff ff ff ff

ff ff if P

f f f f f f P ff ff

ff P Allo. f f f f

f ff f ff f

mf f f f

Andantino espressivo. Allo modło

OFFERTORIUM.

ff ff f P

P ff f

f

FAGOTTO. PRIMO.

Andante maestoso.

SANCTUS.

Allo modto

Andantino grazioso.

BENEDICTUS.

Allo modto

Quasi adagio.

AGNUS.

Andante.

Badische Landesbibliothek
Karlsruhe

FAGOTTO SECONDO.

Andante.

KYRIE.

Allegro.

GLORIA.

Andante.

QUI TOLLIS.

FAGOTTO SECONDO.

Allegro.

QUONIAM.

Andantino grazioso.

GRADUALE.

FAGOTTO SECONDO.

Allo modto

CREDO.

Andante.

Allo modto

ET RESURREXIT.

Allo.

FAGOTTO SECONDO

Andantino espressivo.

OFFERTORIUM.

Allo modo

Andante maestoso.

SANCTUS.

Andantino grazioso.

BENEDICTUS.

Allo modo

Quasi adagio.

AGNUS.

Andante.

Badische Landesbibliothek
Karlsruhe

CORNO PRIMO in Es.

in Es. Andante.

KYRIE.

in Es. Allegro.

GLORIA.

in Es. Andante.

QUI TOLLIS.

Allegro.

QUONIAM.

Badische Landesbibliothek
Karlsruhe

CORNO PRIMO.

in G. Andantino grazioso.

GRADUALE.

in Es. Allo modo

CREDO.

CORNO PRIMO.

Andante.

ET RESURREXIT. Allo moderato.

Allo. 17

in B basso. Andantino espressivo. Allo modto

OFFERTORIUM. Solo Tutti

BLB Badische Landesbibliothek Karlsruhe

CORNO PRIMO.

in G. Andante maestoso.

SANCTUS.

Allo modo

in G. Andantino Grazioso.

BENEDICTUS.

Allo modo

Quasi adagio. Andante. in Es.

AGNUS.

Badische Landesbibliothek
Karlsruhe

CORNO SECONDO. in Es.

in Es. Andante.

KYRIE.

in Es. Allegro.

GLORIA.

in Es. Andante.

QUITOLLIS.

Allegro.

QUONIAM

BLB Badische Landesbibliothek Karlsruhe

CORNO SECONDO.

in G.

GRADUALE. Andantino grazioso.

in Es.

CREDO. Allo modꝛo

Andante.

V. S.

CORNO SECONDO.

Allo mod^to

ET RESURREXIT.

Allo.

in Es. Andantino espressivo. Allo mod^to

OFFERTORIUM.

Solo. Tutti.

CORNO SECONDO.

in G. Andante maestoso.

SANCTUS.

Allo modto

in G. Andantino grazioso.

BENEDICTUS.

Allo modto

Quasi adagio. Andante. in Es.

AGNUS.

BLB Badische Landesbibliothek Karlsruhe

KYRIE Iacet.

Allegro.

GLORIA.

Andante

QUI TOLLIS.

Allegro.

QUONIAM.

GRADUALE Iacet.

Allo modło Andante.

CREDO.

Allo modło

ET RESUREXIT

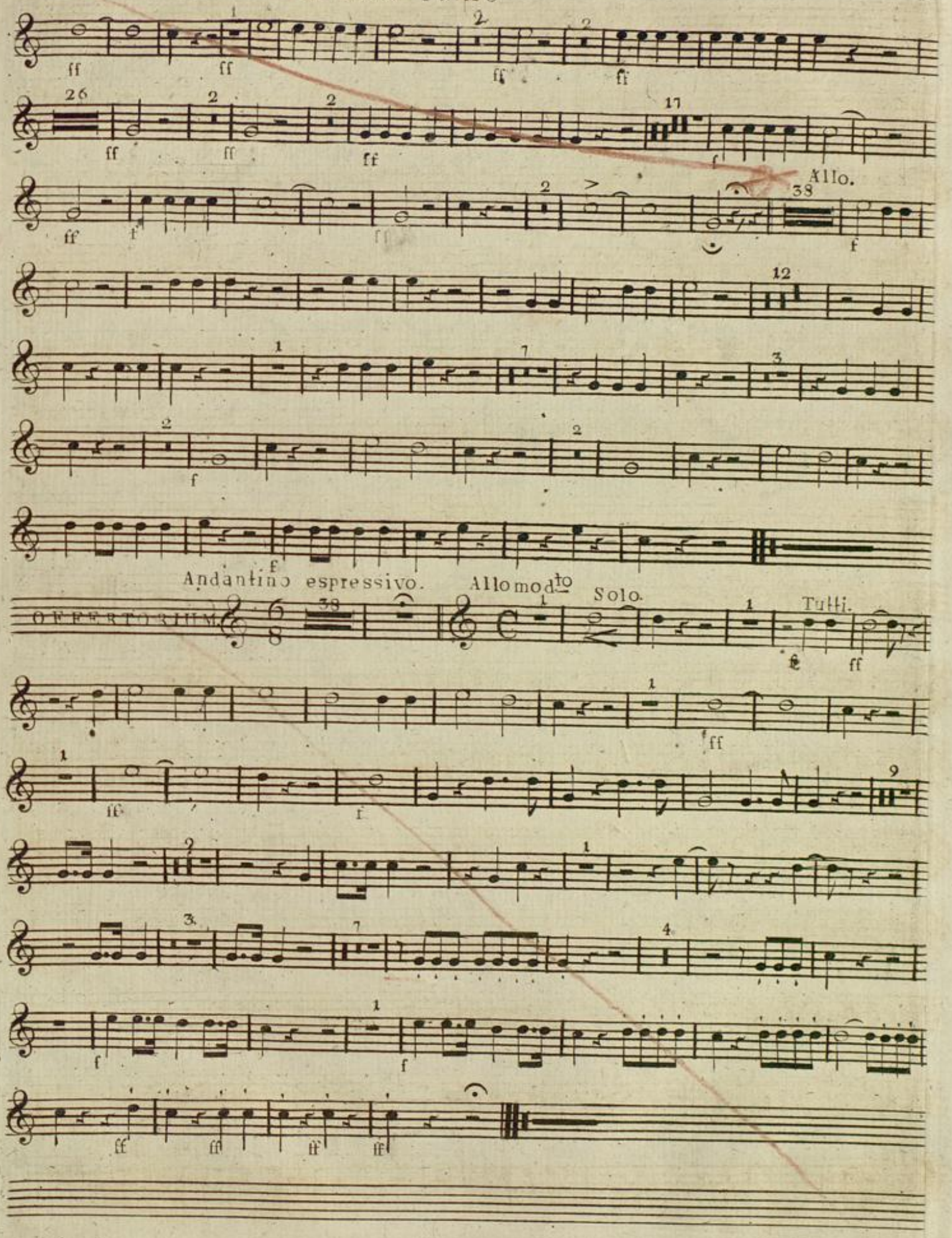
Allo.
Andantino espressivo.
Allo mod^to
Solo.
Tutti.
OFFERTORIUM

KYRIE tacet.

Allegro.

GLORIA.

Andante.

QUI TOLLIS.

Allegro.

QUONIAM.

GRADUALE tacet

All° moderato.

Andante.

CREDO.

attaca

All° moderato

ET RESURREXIT.

Badische Landesbibliothek
Karlsruhe

CLARINO SECONDO.

Allo.

Andantino espressivo.

OFFERTORIUM

Allo mod^to

Solo

Tutti

TIMPANI in Es et B.

KYRIE TACET. Allegro. GLORIA

Andante. QUI TOLLIS

Allegro. QUONIAM

Allo mod^to CREDO.

Andante. ET RESURREXIT.

Allo mod^to

Allo.

Andantino espressivo. OFFERTORIUM.

Allo. mod^to

Badische Landesbibliothek
Karlsruhe