

Badische Landesbibliothek Karlsruhe

Digitale Sammlung der Badischen Landesbibliothek Karlsruhe

Gesaenge aus Corona,

**Vagedes, Adolph von
Fouqué, Friedrich de La Motte-**

Bonn und Cöln, [ca. 1818]

No. VI. Chor der Gothengeister. Rasch und feurig.

urn:nbn:de:bsz:31-53892

Chor der Gothengeister.

1^{tes} Buch 8^{ter} Gesang . 11 .

N^o. VI.

Rasch und feurig .

Singstimme.



1. Zieht zu Walde, zieht zu Walde junge

2. Hat als ein ver-schlafner Wächter tief in

PIANO =

FORTE ..



Ritard

a Tempo

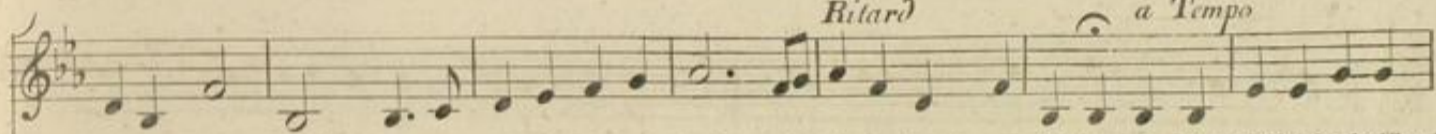

Gothen - de - gen! droben auf der Burges - hal - - de altersschwach er - legen, we - nig hoffend schaffend
Waldes Tho - ren, sei - ne beiden schönen Töch - ter lange schon ver - loren. Ihr nun hohlt mit treten

Ritard

a Tempo



wenig sitzt der grei - se Kö - - nig .
Minnen eu - re Kö - ni - gin - - nen!

