Badische Landesbibliothek Karlsruhe

Digitale Sammlung der Badischen Landesbibliothek Karlsruhe

2 Lieder - Mus. Hs. 1418,81

Schweikert, Margarete

[S.l.]

Abendgang

urn:nbn:de:bsz:31-59420

Visual Library

Mus Hs 1418, 81

Abendgang

Gedicht von Stieler

Marg. Schweikert.

Es war ein grauer Tag im März das Licht verglomm im Walde. Ich

zog vom Waldhang niederwärts, Kahl waren Baum und Halde. Doch tief bis in die

Dämmerung hört ich die Drossel schlagen so lenzfach und so morgenjung entgegen bessern

Tagen, entgegen bessern Tagen entgegen bessern Ta- gen

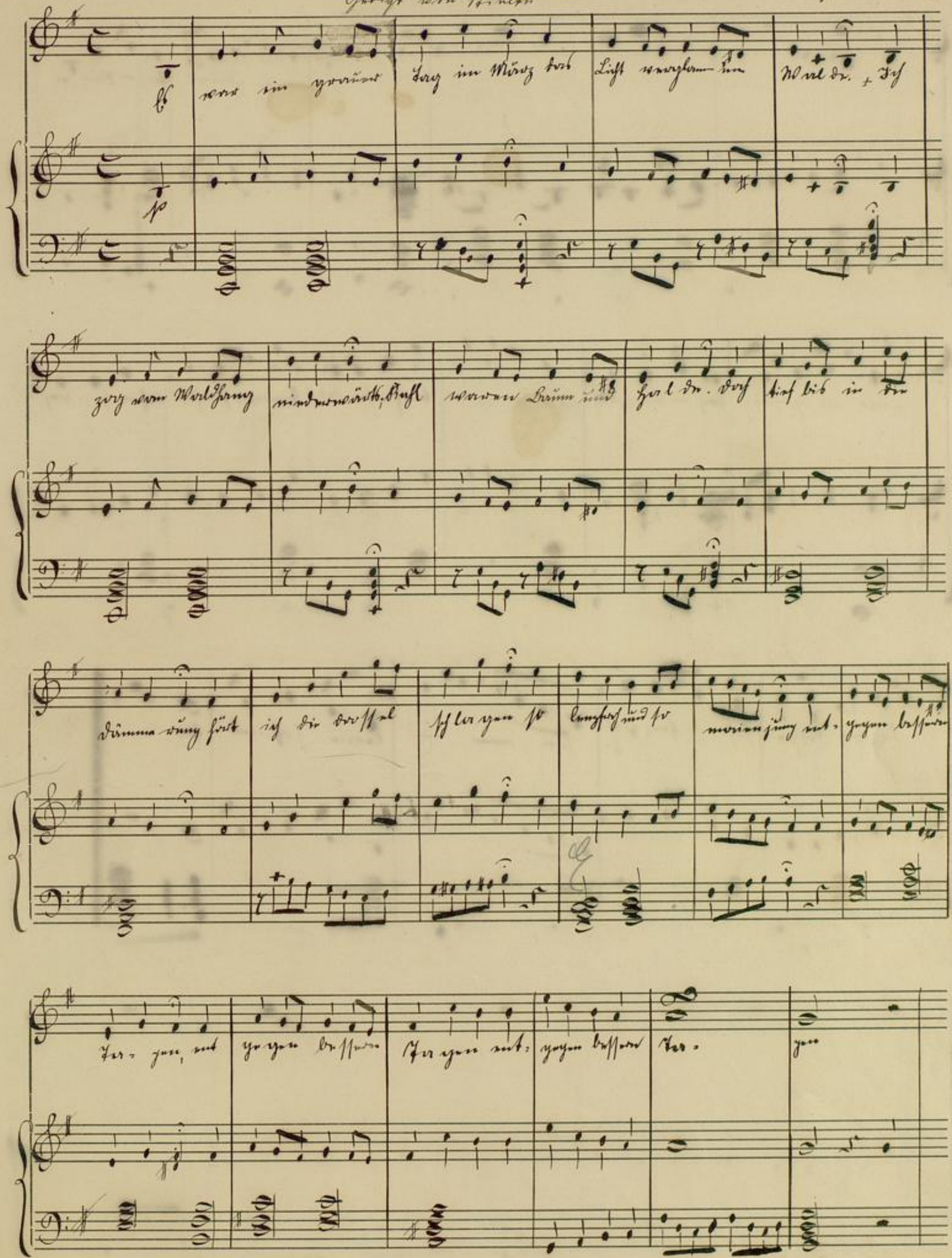

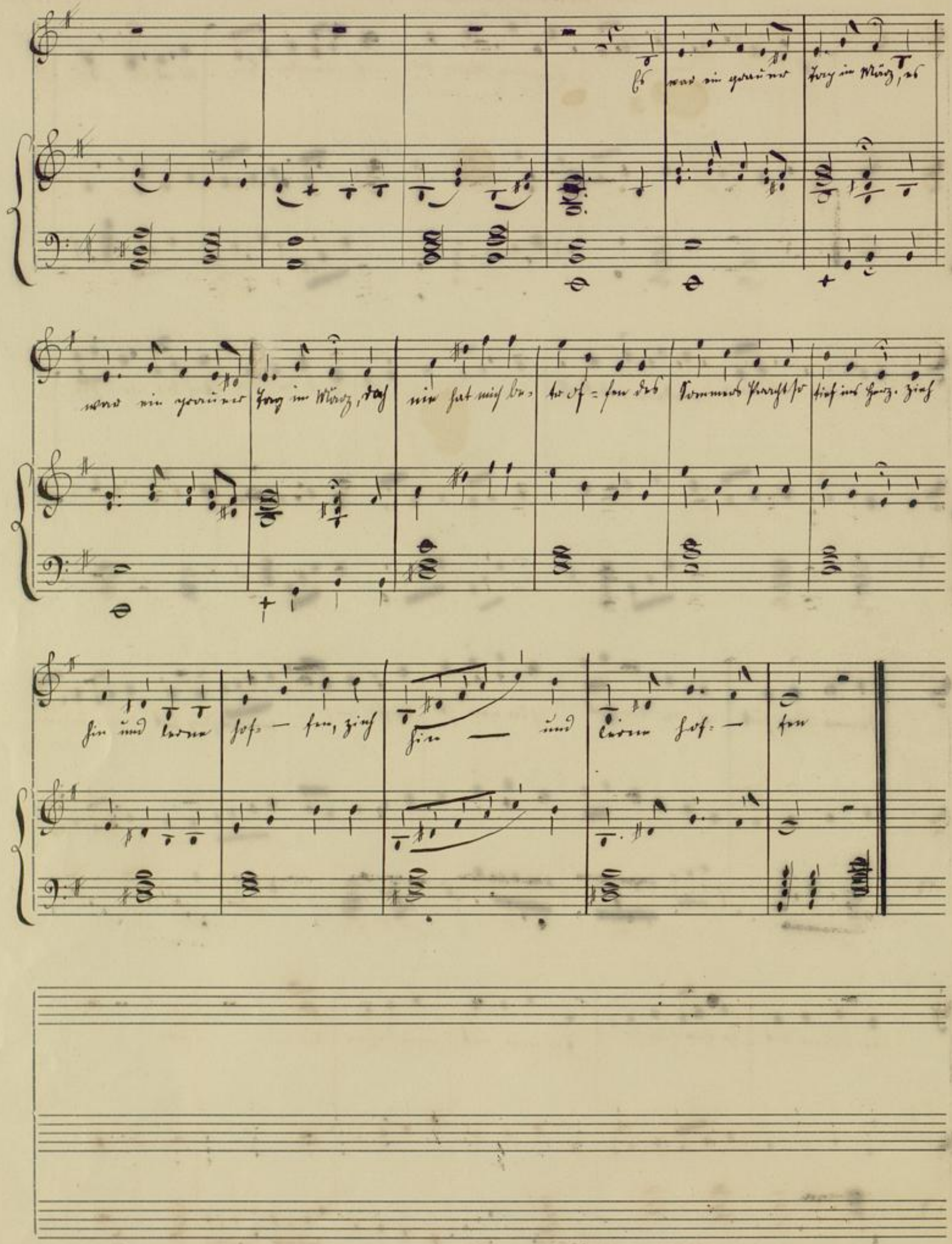
Es war ein grauer Tag im März, es
war ein grauer Tag im März, doch nie hat mich be-
tro-f-fen des Sommers Pracht so tief ins Herz. Zieh
hin und lerne hof-fen, zieh hin — und lerne hof-fen

B. & S. No. 112 für Gesang und Clavier.