Badische Landesbibliothek Karlsruhe

Digitale Sammlung der Badischen Landesbibliothek Karlsruhe

Neues praktisches Koch-Buch für die badische Küche

Faißt, Emma

Karlsruhe, [1905]

Vorderdeckel

urn:nbn:de:bsz:31-54786

Visual Library

Neues praktisches

Kochbuch

für die

badische Küche

von

Emma Faist

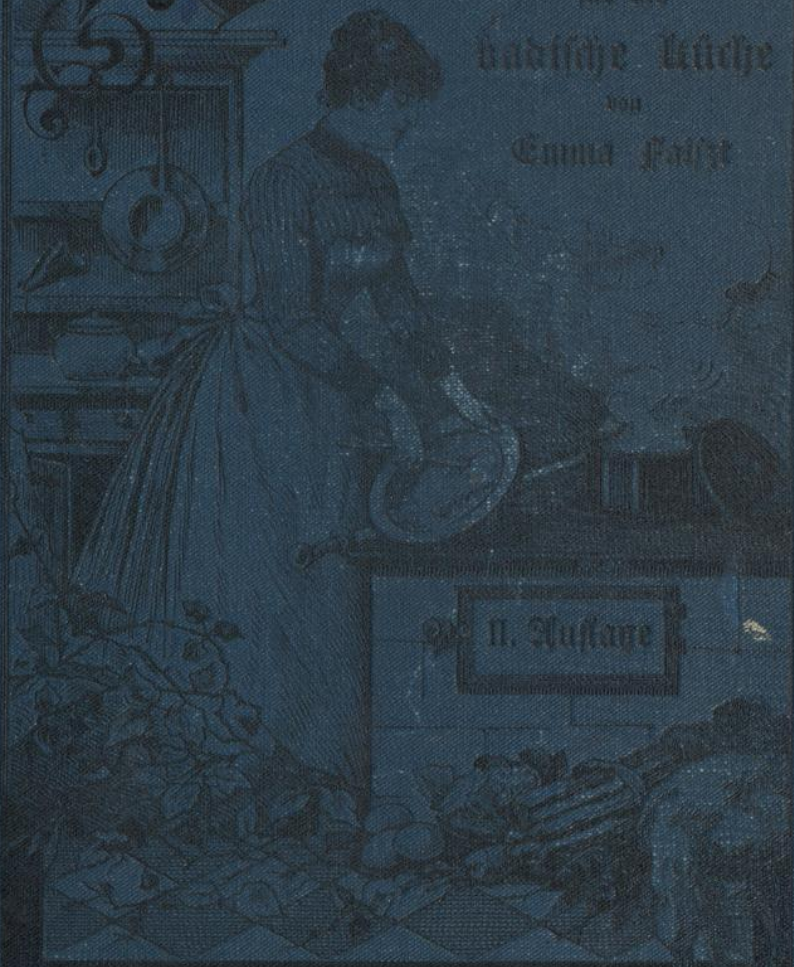

II. Auflage

BLB BADISCHE LANDESBIBLIOTHEK
Baden-Württemberg

Weiss 1008

Den besten Kaffee

erhält man durch etwas Zusatz

von

Andre Hofer's

Echten Feigen-Kaffee.

Nur echt mit obiger

Schutzmarke.

BLB BADISCHE LANDESBIBLIOTHEK
Baden-Württemberg