Badische Landesbibliothek Karlsruhe

Digitale Sammlung der Badischen Landesbibliothek Karlsruhe

Vierte Messe in C-Dur

Cherubini, Luigi

Wien, [ca. 1830]

urn:nbn:de:bsz:31-64968

Visual Library

296

Druck 643.

VIERTE

MESSE

in C dur.

für

vier Solo-Singstimmen und Chor,

2 Violinen, Viola, Violoncello und Contrabass,

2 Flöten, 2 Hoboen, 2 Clarinetten, 2 Fagotte,

2 Hörner, 2 Trompeten und Pauken

von

L. CHERUBINI.

№ 5721.

Preis f 10 – C.M.
ß 6. 16 gr.

Wien, bei Tobias Haslinger,
k.k. Hof u. priv. Kunst und Musikalienhändler,
am Graben № 572.

Badische Landesbibliothek
Karlsruhe

Badische Landesbibliothek
Karlsruhe

Dank 643

Soprano Solo.

Andantino. (♩= 88. M: M:)

Kyrie.

1. Tutti. *p*

Ky=ri = e Ky=ri = e e=le=i =

=son e = le = = i = son Kyri=e Kyri=e Kyri = e ——— e=le = i = son

Solo.

e = le=i = son e = = le=i = son ——— Christe e = le = = = ison

e=le = = i = son Christe e = le = = = ison e=le = = i = son

Tutti. Cres:

p Christe e = le=ison Chri=ste e = le=ison e = le=i=son e = le = = = i = son

p *pp*

Christe e = le = ison Christe e = le = = = i = son e = le = = i = son

Solo.

Christe Christe Ky=ri=e e = le = i=son e=le = = i=son Kyri=e e=

Tutti.

=le = = = i = son Kyri=e e = le = = i = son Ky=ri=e Ky=ri = e e=le=i=son e=

Solo.

=le= = i=son Ky=ri=e Ky=ri=e e=le = i = son e = = = le = i = son

Ky=ri=e Ky=ri=e e = le = i = son e = = = le = i = son e = le = = i = son

Christe Ky= = rie e = le = i = son Christe Chri=ste

Ky = = = ri=e e = le = i = son. ———

Badische Landesbibliothek
Karlsruhe

Allegro con brio.

GLORIA.

4 Solo.

Gloria in ex=celsis gloria in ex=celsis Deo in ex=

=cel = = sis De= = o Tutti. Glo=ria in ex=celsis De = o 9 Tutti. Glori=a in ex = celsis De=

=o Solo. Lau=da mus te laudamus te Tut: bene=di=cimus te a = do = ramus Solo.

te Tutti. a = do = ramus te glo=ri = fi = camus te glo=ri = fi = camus te glo=ri = fi =

=ca = = = mus te glo = ri = fi = camus te 3 Solo. Gra=tias grati=as

a = gimus ti = = bi 11 Solo. Do=mine fi=li u = ni = ge = ni = = te

3 Do=mine Deus agnus De=i fi = lius patris fi = lius pa = tris.

Tutti. pp Qui tollis — peccata mun = di 2 mi = se = re=re no = bis 1

qui tollis — pecca=ta mun = di 2 susci = pe de = pre = ca = ti = Cres:

= o = nem no = = = stram qui se = des ad dexteram pa =

= tris — mi=se = re=re no = bis mi = se = re = = re no = = bis

3 Solo. Quoniam tu so = lus so = lus sanc = = tus, tu 2 Tutti. solus sanctus 3

Badische Landesbibliothek Karlsruhe

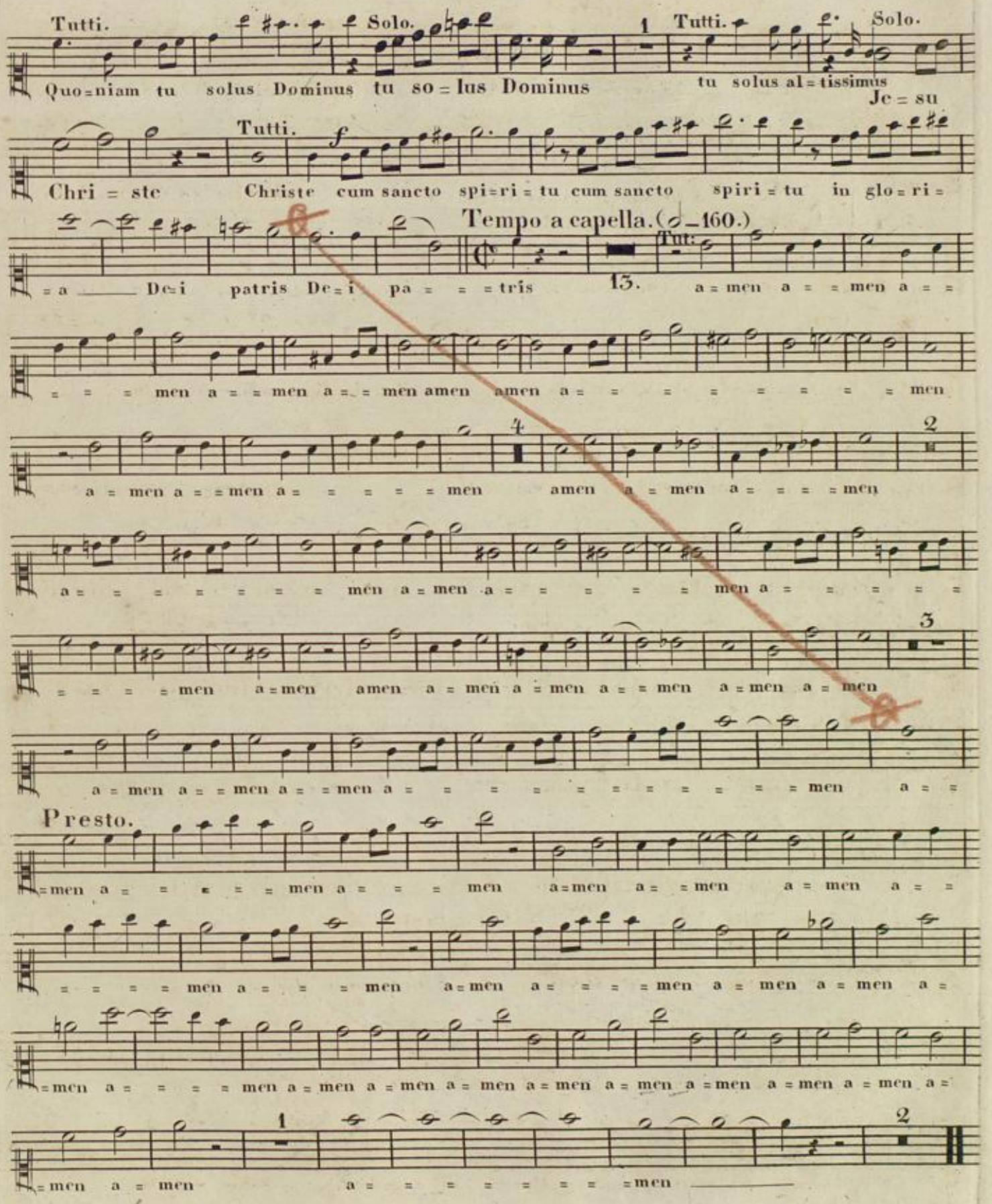
Tutti.
Solo.
Quo=niam tu solus Dominus tu so=lus Dominus
Tutti.
Solo.
tu solus al=tissimus
Je=su
Chri=ste
Tutti.
Christe cum sancto spi=ri=tu cum sancto spiri=tu in glo=ri=
=a De=i patris De=i pa=tris
Tempo a capella. (𝅗𝅥=160.)
Tut:
a=men a=men a=
=men a=men a=men amen amen a=men
a=men a=men a=men amen a=men a=men
a=men a=men a=men a=men a=men a=men
=men a=men amen a=men a=men a=men a=men
a=men a=men a=men a=men a=men
Presto.
=men a=men a=men a=men a=men a=men a=
=men a=men a=men a=men a=men a=men a=
=men a=men a=men a=men a=men a=men a=men a=
=men a=men a=men

(♩ – 138.)
Allegro maestoso. SOPRANO SOLO.

CREDO.

Tutti.

Pa = trem om = ni = po = ten = tem factorem coeli
coeli et terrae visi = bi = lium om=nium et in visi = bi = li = um et in = vi = si =
= bi = = li = um et in unum Do = minum Jesum Christum fi = lium De=i
fi = lium De=i u=ni = ge = ni = tum et ex patre et ex patre natum
an = te om = nia se = cula lumen de lu=mine Deum verum de
De = o ve = = ro geni=tum non fac = tum consubstan=ti = alem pa = tri per quem
om = ni=a facta sunt qui propter nos ho=mi=nes et propter nostram no=
= stram sa = lutem de = scendit de coelis de = scen=dit de coelis descendit de =
= scen=dit de = scendit de coe = = = = = = = lis.

Larghetto.
(♩ – 58.)

Solo.

Et in=carnatus est de spiritu sancto ex Ma=
= ri = = a virgine et incarna = tus est et incarna = tus
est ex Ma = ri = a virgine et homo fac = = tus est
dolce
et homo factus est et homo fac=tus est.

Tutti.

Cruci = fi = = xus

cru = ci = fi = = xus e = ti = am pro no = = = = bis sub ponti=

= o pi = la = to pas = sus et se = pul = = tus est.

Allegro. (𝅗𝅥 = 60.)

2. Tutti

Et resur = rexit ter = ti = a di = e se = cun = dum scripturas

et a = scen = dit in coelum sedet ad dex = te = ram patris et i = te = rum

ven = tu = rus est cum glo = = = ri = a judica = re vivos judica = re vivos

et mor = tu = os cu = jus regni non erit fi = nis non non

Solo.

non erit finis. 5. et in spi = ritum sane = tum Dominum et — vivi = fi =

Solo.

= cantem 12. qui lo = eu = = tus est per — pro = phe = = = tas,

tr

Tutti.

et

Cres: poco a poco

u = nam sanc = tam ca = tho = licam et a = po = sto = li = cam ec = cle =

= si = am con = fite = or unum bap = tisma in remi = si = onem pec =

= = = ca = torum in re = mis = si = o = nem pec = ca = to = = =

Largo. (𝅗𝅥 = 50.)

= rum et ex = pec = to resurrec = ti = o = nem mortu = o = rum.

Allegro. (𝅗𝅥 = 138.)

5

Et vi = tam ven = tu = = ri se = cu = = li,

Badische Landesbibliothek
Karlsruhe

SOPRANO SOLO.

Tutti. Solo.

a = = men a = = = = men amen a = men a = men Et vi = tam ven = tu = = ri

Tutti.

se = cu = = li a = = men a = = = men a = = = = men a = men a = men a = = =

Solo

= men a = men amen a = men a = men Et vi = tam ven = tu = ri se = cu =

Tut. 1 Solo

= li a = men a = men Et vitam ven = tu = ri se = cu = = li et

tr Tutti.

vitam ven = tu = = ri se = cu = li a = men a = = = = men amen a = men a =

1

= men a = men a = men a = = men a = = men a = = men a = = men a = = = = =

1 Solo

= men Et vitam ven = tu = ri se = cu = = li, et vi = = = = tam ven =

Tut. So. Tut. So.

= tu = = = ri se = cu = = li, amen a = men a = = men a = men a = men a = = =

Tut.

= men a = = men a = = = men — a = = = = = men a = men a =

So. Tut. So.

= men a = = men amen a = men a = = men a = = men a = = men a = =

Tutti. Presto Tutti.

= = men a = = men a = = = = men 1 amen a = men a = men Solo amen a =

So. Tutti. Solo. Tutti. So. Tutti. Solo.

= men amen a = men amen — a = men amen a = men amen a = men a = men — a =

4

= men amen a = men amen a = men a = men a = men.

Badische Landesbibliothek
Karlsruhe

SANCTUS.

Maestoso. (♩ = 69.)

Tutti.

Sanctus sanctus · sanctus

Do = minus De = us Sa = baoth, ple = ni sunt coe = li ple = ni sunt

coe = li et ter = ra glo = ri = a tu = a.

All^o (♩ = 160.

pp

O = sanna in ex = cel = sis o = sanna o = sanna bene =

= dictus qui ve = nit in nomi = ne Do = = mi = ni o

f

san = na in ex = cel = sis o = sanna o = sanna in ex = cel = =

= sis o = sanna o = sanna in ex = celsis in ex = cel = = = sis.

AGNUS.

Andantino. (♩ = 60.)

Tutti

Agnus De = i qui tollis pecca = ta

mun = di mi = se = re = re mi = serere nobis mi = = se = re = = re

p

no = = = = = bis mi = se = rere mi = serere nobis mi = = se =

= re = re no = = = = = = bis Agnus De = i qui tollis pecca = ta

mun = di qui tollis pec = cata pec = ca = ta mun = di.

Badische Landesbibliothek
Karlsruhe

SOPRANO SOLO.

Allegretto. (𝅗𝅥 = 80.)

DONA.

Tutti.

p

Do=na no=bis pacem do = na do = = na nobis pacem

do=na dona no = bis do=na nobis pa = cem pa=cem pa=cem

Sempre Piano.

Do=na no = bis pacem do = = na do = = na nobis pa = = = = = = = =

= cem do = = na no = = = bis dona no=bis pa = cem do=na dona

no = bis do=na nobis pa = cem do = na do = na do=na no = =

= = bis dona nobis pa = cem dona dona no = bis do=na nobis

pa = cem do = na do = na no=bis do = = = na nobis pa=cem

do = = na nobis pacem do = na do = = = na no = = =bis pa = =

pp

=cem do = na do = na no = = bis pa = cem do=

=na no = = bis pa = cem pa = = cem.

Andantino.

KYRIE.

Ky=ri = e Ky=ri = e

e=le=i=son e=le = = i=son Kyri=e Ki=ri=e Kyri = e ——

—— e=le=i=son e=le=i=son e= =le=i=son ——

Cres:

Christe e=le=ison Chri=ste e=le=i=son e=

=le=i=son e=le= = =i=son Christe e=le=i=son Christe e=

=le= = = i=son e=le=i=son Christe Christe

Ky=ri=e Ky=ri=e e=le=i=son e=le= = i=son

Ky=rie Ky=rie e=le=i=son e=le=i=son Ky=ri=e —— e=

=le=i=son e=le=i=son e=le= = i=son Christe e=

=le=i=son Ky= = rie e=le=i=son Christe e=le=i=son

Ky= = ri=e e=le=i=son. ——

BLB Badische Landesbibliothek Karlsruhe

SOPRANO.

Allegro con brio.

GLORIA.

6 Solo.

Gloria in ex=celsis De=o in ex=celsis De= = = = =

Tutti. 9 Tutti. Solo.

Glori=a in excelsis De=o Glori=a in ex=celsis De= o lau=da=mus

Solo.

te a = do = ra = mus te

Tutti.

lau=da=mus te benedi=cimus te a=do = ra = mus a=do=

=ra = mus te glo=ri = fi= = camus te glo=ri=fi= = camus te glo=ri = fi= =

Solo. 36

= ca= = = = mus te glori = fi=camus te

Tutti. 36 pp

camus te glo = rifi=camus te glori = fi = camus te Qui tollis

2 1

= peccata mun=di misc = re=re no = bis qui tollis = peccata

2 Cres:

mun = di suscipe deprc = ca = ti = o = nem no = = = stram

pp

qui se = det ad dexteram pa = tris mi=se = rere no = bis mi =

4 Solo.

= se = re = = re no = = bis. Quo=niam tu solus tu solus

Solo. 3

sanctus tu so=lus

Tutti. 3

quoniam tu solus sanctus quoniam tu solus Dominus

Badische Landesbibliothek
Karlsruhe

Solo.

dominus Jesu Chri = ste

Tutti. *f* *f*

tu solus Dominus tu solus al=tissimus Je = su Christe, cum sancto

in glo=ri = = a ____ Dei patris De=i pa = =

spi=ri=tu cum sancto spiri=tu in glo=ri = a in glori=a De=i patris De=i pa = =

Tempo a Capella.

= tris. 13. Amen a = men a = = = men a = = men a = = men amen amen a = =

= = = = = = men amen a = men a = = = = men amen a = men

a = = = men a = = = = = = men a = men a = = = men a = = =

= = = = = men amen amen a = men a = men a = = men a = men a =

= men amen a = men a = men a = = = = = = men a = =

Presto.

men a = = = men a = = men amen a = men a = men a = = = = =

men a = = = men amen a = = = men a = men a = men a = men a =

= = = men a = men a = men a = men a = men a = men a = men a = men a =

men a = men a = men a = = = = = = men. ____

Allegro maestoso.

CREDO.

Pa=trem om=nipoten=tem factorem coeli coeli et

terrae visi=bi=lium omnium et in=visi=bi=li=um et in=vi=si=bi= =li=

=um et in unum Do=minum Jesum Christum filium Dei fi=lium

Dei u=ni=ge=ni=tum et ex Patre natum an=te omnia.

Dei u=ni=geni=tum et ex Patre natum ante omnia saecula

saecula Deum verum de De=o ve= =

Deum de Deo lumen de lumine Deum verum de De=o ve= =

=ro genitum non factum con substanti=alem pa=tri per quem omnia facta

=ro genitum non factum con substanti=alem pa=tri per quem om= =nia facta

sunt qui propter nos homines et prop=ter nostram nostram sa=lutem de=

sunt qui prop= =ter nos homines et propter nostram no=stram sa=lutem de=

=scendit de coe=lis de=scen=dit de coelis descendit de=

=scen=dit de=scen=dit de coe= =lis.

Badische Landesbibliothek
Karlsruhe

Larghetto

1. Solo.

Et incarnatus est de Spiritu sancto ex Maria

virgine et incarnatus est et incarna=tus est ex Maria virgine

et homo fac = tus est et homo factus fac = = =tus est

factus est. Tutti.

Cruci = fi = = xus cruci = fi = =

= xus e = ti = am pro no = = = = bis sub pon= ti =

= o pi = la = to pas = sus et se = pul = tus est.

Allegro.

Tutti

Et resur = rexit terti=a die se=cun=dum scripturas

et a = scendit in coelum sedet ad dex = ter = ram patris et i = te =

= rum ventu = rus est cum glo = = = ri = a judica = re vivos

et i = terum ven=tu=rus est cum glo=ri = a judica=re vivos

ju = di=ca = re vivos et mor = tu = os cujus regni

non e = rit fi = nis non non non erit finis.

Badische Landesbibliothek
Karlsruhe

SOPRAN'O.

Tutti. Cresc: poco a poco

pp f

et u = nam sanctam ca = tho=licam et a = pos = to = li = cam ec =

= clc = si = am con fi = te = or. u = num bap = tis=ma in

p f p f

= remissi=onem pec = = ca=torum in remis = si = o = nem pec = ca = to = = =

p f f p

= remissi=onem pec = = ca=torum in remissi = o = nem pec = ca = to = = =

Largo. Allegro.

f pp f

C =rum et expecto resurrec=ti=o = nem mortu = o = rum. 10 A = men

5 3

a = = = men, amen, amen amen a = men a = = = men a = = = =

=men a=men a=men a = = men amen amen amen a = men a=men

9

amen amen amen a = men a = = = men, amen amen a =

1

= men, amen amen a = men a = = = men a = men a = men a = = = = = men

11 4

amen amen amen amen a = = men amen amen amen a =

4 1

=men a = = men a = men a = = = men amen a =

Presto.

=men amen amen amen amen a = men amen amen a = men a .=

4

=men amen a=men amen a=men a = men a = men.

Badische Landesbibliothek
Karlsruhe

SANCTUS.

Maestoso.

Sanctus Sanctus Sanctus Dominus Deus

Sabaoth pleni sunt coeli pleni sunt coeli et terra gloria tu = = a

Sabaoth pleni sunt coeli pleni sunt coeli et terra gloria gloria tu = a

Allegro.

O = san=na in ex = cel = sis o = sanna o = sanna

pp

bene=dic=tus qui ve = nit in no=mi=ne Do = mi=ni

f

o = san=na in ex= cel = sis o = sanna o = sanna in ex = cel = =

=sis o = sanna o = sanna in ex = celsis in ex = cel = = sis.

AGNUS.

Andantino. *p* Tutti.

Agnus De=i qui tollis peccata mun=di

mi = se = rere mise = rere nobis mi = = se = re = = = re no = = =

= = = bis mi = se = re=re mi = se=rere nobis mi = = = se =

= re=re no = = = = = bis *f* Ag=nus De=i qui tollis pe=ca = ta

mun = di qui tollis peccata pecca = = ta mun = di.

Badische Landesbibliothek
Karlsruhe

Allegretto.

DONA.

Dona no=bis pacem do = na do = = na nobis pacem

do=na nobis pa= cem donna nobis pa = cem pa=cem pa = cem

Sempre Piano.

do=na no=bis pacem do= = na do = = na nobis pã = = = = = =

= cem do = na no = = bis dona nobis pa = cem dona dona no = bis

= cem do=na no = = = bis pa = cem dona dona no = bis

do=na nobis pa = cem do = na do = na do=na no = = = bis donna

nobis pa = cem do=na dona no = bis dona nobis pa = cem do=

=na do=na no=bis do = = = na nobis pacem do = = na nobis

pp

pa=cem do = na do = = = na no = = bis pa = cem do=

=na do = na no = = bis pa = cem do = na

no = = bis do = na pa= = = cem.

Badische Landesbibliothek
Karlsruhe

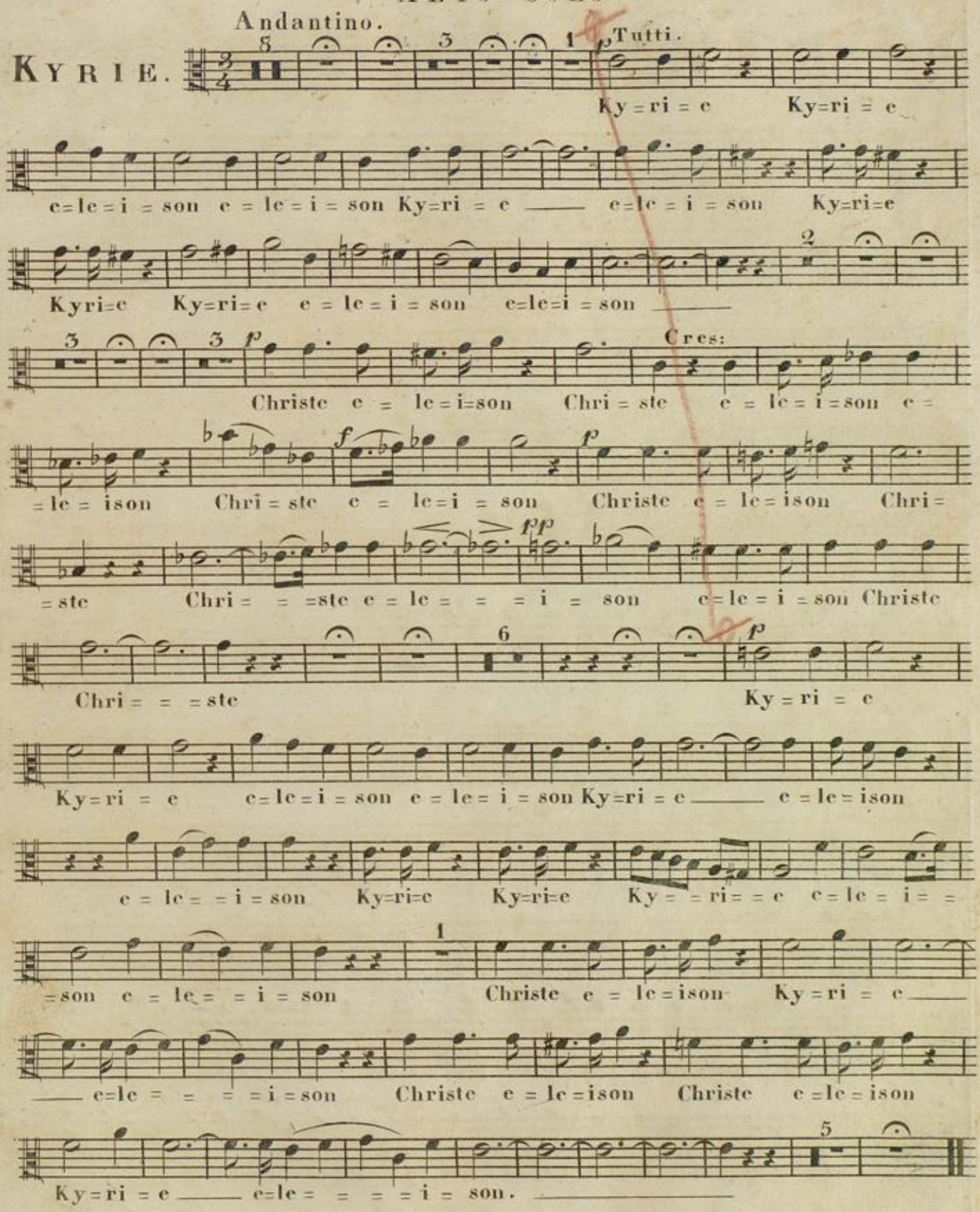
Andantino.
KYRIE.

Ky=ri=e Ky=ri=e
e=le=i=son e=le=i=son Ky=ri=e e=le=i=son Ky=ri=e
Kyri=e Ky=ri=e e=le=i=son e=le=i=son
Cres:
Christe e=le=i=son Chri=ste e=le=i=son e=
=le=ison Chri=ste e=le=i=son Christe e=le=ison Chri=
=ste Chri= =ste e=le= =i=son e=le=i=son Christe
Chri= =ste Ky=ri=e
Ky=ri=e e=le=i=son e=le=i=son Ky=ri=e e=le=ison
e=le= =i=son Ky=ri=e Ky=ri=e Ky= =ri= =e e=le=i= =
=son e=le= =i=son Christe e=le=ison Ky=ri=e
e=le= = = =i=son Christe e=le=ison Christe e=le=ison
Ky=ri=e e=le= = = =i=son.

GLORIA

All^o con brio. ALTO SOLO.

Solo.

Glo=ria in ex=cel= =sis in ex=cel=sis De= =

Tutti.

=o, Glori=a in ex=celsis De=o

Tutti.

Glori=a in ex=celsis De=o lau damus

Tutti.

te, lau=da=mus te

Solo.

bene=di=cimus te a=do=ramus te

Tutti.

a=do=ra=mus

f

te glori=fi=camus glori=fi=camus glori=fi=ca= =mus te glo=ri=fi=

=ca=mus te

Solo.

Do=mi=ne De=us a=gnus De=i

Tutti.

pp

fi=li=us patris fi=li=us pa=tris Qui tol=lis pe=ca=ta

mun=di mi=se=re=re no=bis qui tol=lis

Cres:

pe=ca=ta mun=di su=sci=pe de=pre=ca=ti=o=nem

f *pp*

no= =stram qui se=des ad dex=te=ram pa=tris

mi=se=re=re no=bis mi=se=re= =re no= =

Solo. Tutti.

=bis 5. Quo=niam tu so=lus sanctus tu so=lus sanc=tus

Solo.

quo=niam tu so=lus Do=mi=nus tu solus Dominus

Badische Landesbibliothek
Karlsruhe

Tutti. Solo. Tutti. *f*

tu so = lus al = ti = simus Je = su Chri = = ste Chri = ste cum sancto

spi = ritu cum sancto spi = ritu in glo = ri = a Dei patris De = i pa = =

Tempo a Capella. Tutti

= tris 9 a = men a = = men a = = = = men a = men a = men a = = = =

= men a = men amen a = men a = = = = = = = = = = = = = = men a =

3

= men a = men a = men a = men a = = men a = = = = men a = = = = =

= = = = = = = men a = = = = = men a = = = = = = men a = =

= = = = = = men ___ a = men a = = men a = = = = = men a = men a = =

= = = = men a = = men a = men a = = men a = men a = = men

Presto.

a = = = = = = = = = = men a = = = = men a = men a = men a = men a = =

= men a = = men a = men a = = = = = men a = men a = men a = men a = =

= men ___ a = men a = men a = men a = = = = men a = men a = men a = men

1 2

a = men a = men a = men a = men a = men a = = = = = men . ___

Badische Landesbibliothek Karlsruhe

ALTO SOLO.

CREDO.

All^o maestoso. Tutti.

Pa = trem om=ni =po = ten = tem factorem coeli

coeli et terra vi=si = bi=li=um om=nium et in=vi=si = bi = li=um in = vi =.

= = si =bi = li = um et in u=num Do = minum Jesum Chri = stum fi=li=um

De = i fi=li=um De=i u=ni = ge=ni = tum De=um de De=o

lumen de lu=mine De=um verum de De = = o ve = ro geni = tum non fac =

= tum consubstan=ti = a =lem pa= =tri et propter nostram nostram sa =

= lu = tem de=scen = dit de coe=lis de = scen = dit de coe=lis de = scendit

de = scen = = dit de = scen=dit de coe = = = lis.

Larghetto.

Solo.

Et in=carna=tus est de Spi=ritu sanc=to

ex Ma=ri=a vir=gine et incarna=tus est et incarna=tus est

ex Ma=ri=a vir=gine et homo fac= =tus est et homo factus

Tutti

fac= = tus est et homo factus est. Cruci = fi = = xus

Badische Landesbibliothek
Karlsruhe

2

cru=ci = fi = xus c = ti = am pro no = bis ___ sub pon=ti =

= o pi = la = = to___ pas = sus et se = pul = = tus est.

Allegro. 2 Tutti. 2

Et resur = rexit ter=ti = a di = e se = cundum scripturas et a =

= scendit in coe = lum se = det ad dex=te = ram patris et i = te = rum ven=tu=rus

est cum glo = = = ri = a ju = dica = re vi=vos ju=dica = re vivos

p

et mor = tu = os cu=jus regni non erit fi=nis non non non e=rit

30. pp Cres: poco a poco

finis. Et u = nam sanc=tam ca = tho = li = cam et a = po = sto = li =

3

f

= cam ec = cle = si = am con=fi = te = or u = num bap=tis=ma

Largo.

f f

in___ remi=si = o = nem pe = ca = to = = = = rum et ex=pec=to

Allegro.

pp Solo.

re = surrec=ti=o = nem mortu = o = rum Et vi = tam ven = tu = = ri ___

1 Tutti.

sc = cu = = li a = = men a = = = = men a=men a= = men a = = men a =

Solo. 1

=men a=men a = men a= =men Et vi = tam ven = tu = = ri ___ se=cu=li

Badische Landesbibliothek Karlsruhe

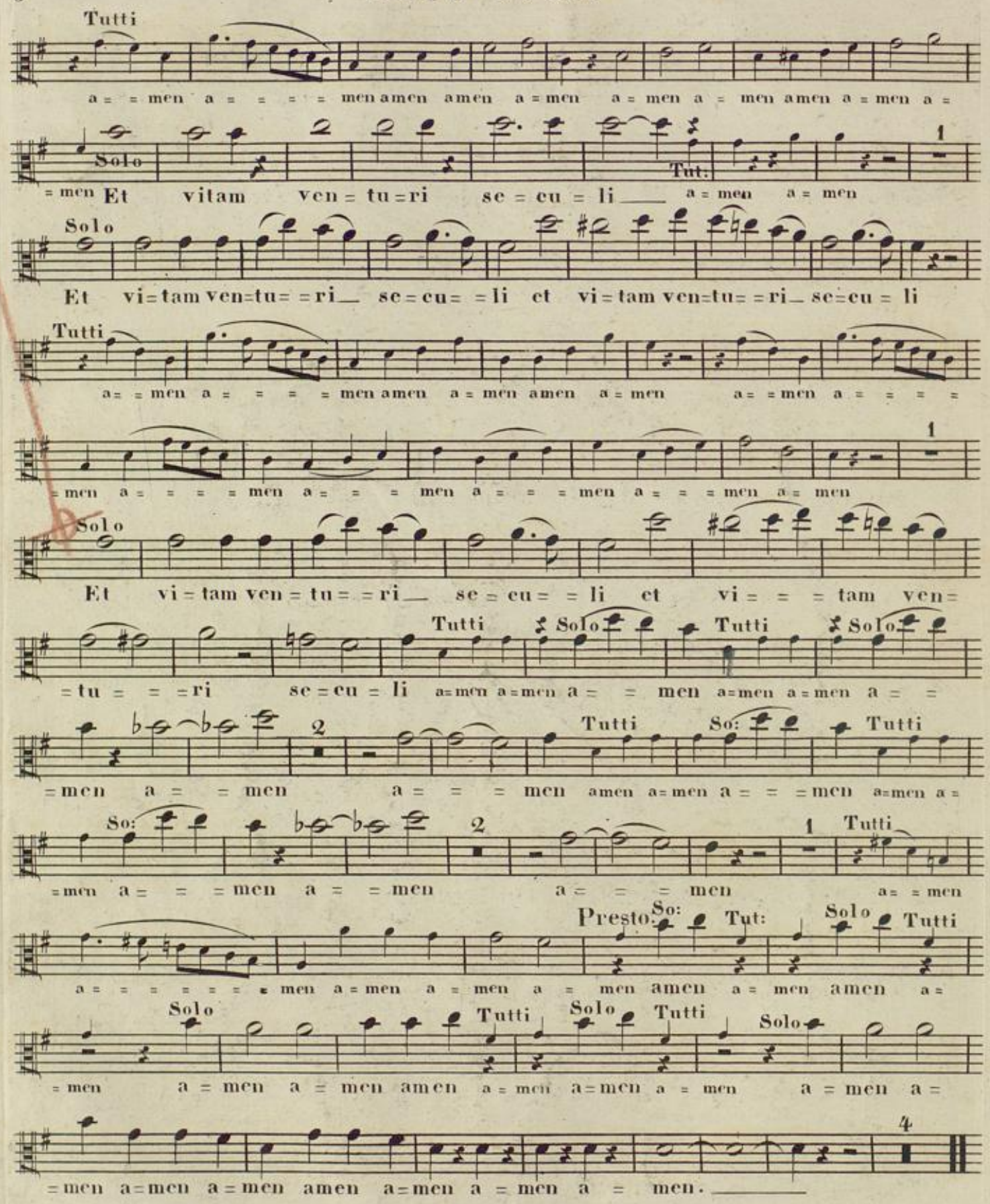
Tutti
a = = men a = = = = men amen amen a = men a = men a = men amen a = men a =
Solo
= men Et vitam ven = tu = ri se = cu = li
Tut:
a = men a = men
Solo
Et vi = tam ven = tu = = ri se = cu = = li et vi = tam ven = tu = = ri se = cu = li
Tutti
a = = men a = = = = men amen a = men amen a = men a = = men a = = = =
= men a = = = = men a = = = men a = = = men a = = = men a = men
Solo
Et vi = tam ven = tu = = ri se = cu = = li et vi = = = tam ven =
Tutti Solo Tutti Solo
= tu = = = ri se = cu = li a = men a = men a = = men a = men a = men a = =
Tutti So: Tutti
= men a = = men a = = = men amen a = men a = = = men a = men a =
So:
= men a = = = men a = = men a = = = men a = = men
Tutti
Presto: So: Tut: Solo Tutti
a = = = = = = = men a = men a = men a = men amen a = men amen a =
Solo Tutti Solo Tutti Solo
= men a = men a = men amen a = men a = men a = men a = men a =
= men a = men a = men amen a = men a = men a = men.

SANCTUS.

Maestoso. Tutti.

Sanc=tus Sanctus Sanctus

Do = minus De = us Sa=baoth ple=ni sunt coe = li ple = ni sunt

coe=li et ter = ra glo=ri=a glo=ri=a tu = a

Allegro.

pp

O = san=na in ex = cel = sis o = sanna o = san=na bene=

= dictus qui ve = nit in no=mine Do = = mi = ni *f* o =

san= na in ex = cel = sis o = san=na o = san=na in ex=cel = sis o =

sanna o = san=na in ex=celsis in ex = = cel = = = sis.

AGNUS.

Andantino. *p* Tutti

misc = re = re misc= re = re

mi=sc = re = = re no = = = bis Agnus De=i qui tollis pec=

= ca = ta mun = di misc = re = re misc = re = re mi= = sc = re = =

f

= = re no= = bis Agnus De=i qui tol = lis pec= ca = ta

mun = di qui tollis pec=ca=ta pec=ca= = ta mun=di.

Badische Landesbibliothek
Karlsruhe

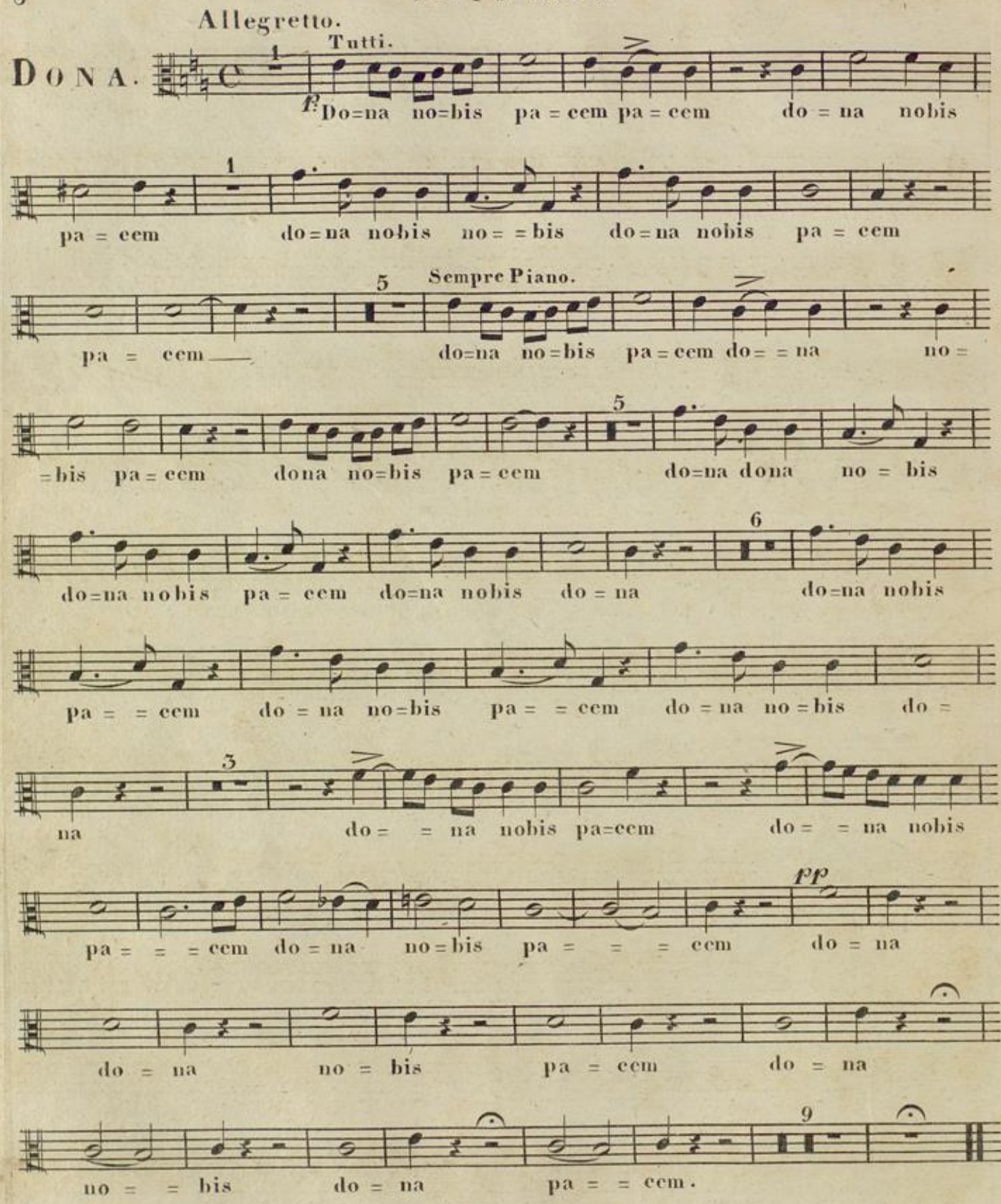
Allegretto.
DONA.
Tutti.
Do=na no=bis pa = cem pa = cem do = na nobis
pa = cem do=na nobis no= =bis do=na nobis pa = cem
Sempre Piano.
pa = cem do=na no=bis pa=cem do= =na no=
=bis pa=cem dona no=bis pa=cem do=na dona no = bis
do=na nobis pa = cem do=na nobis do = na do=na nobis
pa = = cem do = na no=bis pa = = cem do = na no=bis do =
na do= = na nobis pa=cem do= = na nobis
pa = = = cem do = na no=bis pa = = = cem do = na
do = na no = bis pa = cem do = na
no = = bis do = na pa = = cem.

Andantino.

KYRIE.

Ky=ri=e Ky=ri=e

e=le=i=son e=le=i=son Kyri=e —— e=le=i=son Kyrie Kyrie Ky=ri=

=e e=le=i=son e=le=i=son ——

Cres:

Christe e=le=ison Chri=ste e=le=ison e=le=ison Christe e=le=i=

=son Christe e=le=ison Christe Chri==ste e=le===i=son

e=le=i=son Christe Chri==ste Kyri=e

Ky=ri=e e=le=i=son e=le=i=son Ky=ri=e —— e=le=ison

e=le==i=son Ky=rie Ky=rie Ky==ri==e e=le=i=

=son e=le=i=son Christe e=le=ison Ky=ri=e —— e=le=

=i=son Christe e=le=ison Christe e=le=ison Ky=ri=

=e ——e=le====i=son. ——

ALTO.

GLORIA.

All.o con brio.

8 Solo.

Glo=ri=a in ex=cel=sis in ex=cel=sis De=

9

Solo.

=o laudamus te,

Tutti.

9 Tutti. Tutti.

Glo=ri=a in ex=celsis De=o, Glo=ria in excelsis De=o, laudamus

Solo.

a=do=ramus te

p f

te benedi=cimus te ado=ra=mus ado=ramus te glori=fi

36

=camus glori=fi=camus glorifi=ca=mus te glo=ri=fi=camus te

pp 2 1

Qui tollis — peccata mun=di mi=se=re=re no=bis qui

2 Cres:

tollis — peccata mun=di sus=ci=pe de=pré=ca=ti=o=nem

f pp

no=stram qui se=det ad dexteram pa=tris —

6

mi=se=re=re no=bis mi=se=re=re no=bis

Solo. 3 Solo.

Quoniam tu so=lus tu solus

Tutti. 3

Quoniam tu solus sanctus quoniam tu solus Dominus

Badische Landesbibliothek
Karlsruhe

Solo.

Dominus Je = su Chri = ste

Tutti.

p

tu solus Dominus tu solus al=tisimus Je = su Chri=ste

f

Cum sancto Spiritu cum sancto Spiritu in glori=a Dei Patris Dei Pa =

Tempo

9

=tris a=men a = men a = = = men amen amen a = = = men a =

=men amen a=men a = = = = = = = = = men a=men amen a =

3

=men amen a = men a = = = men a = = = = = =

=men a = = = = = men a = = = = = men a = = = = = men

a= men a = men a = = = men a = men a = = = men a = men . a = men

Presto.

amen amen a = men a = men a = = = = = a= men a = = = =

=men amen amen amen a = men a = men amen a = = = = men a = men . a =

=men a=men a = = men amen amen a = = = men amen amen amen

1 2

amen amen amen amen amen a = = = = = men.

T. H. 5721.

All^o maestoso.

CREDO.

Pa = trem om = ni = po = ten = tem factorem coeli

coeli et terrae vi = si = bi = lium om = nium . et in = vi = si =

= bi = li = um in = vi = = si = bi = li = um et in unum Do = minum

Jesum Chri = stum fi = li = um De = i fi = li = um De = i u = ni =

= ge = ni = tum De = um de De = o lumen de

lu = mi = ne Deum verum de De = = o ve = ro geni =

= tum non fac = tum consubstan = ti = a = lem pa = = = tri

et propter nostram nostram sa = lutem de = scen = dit de

coe = lis de = scen = dit de coe = lis de = scendit de = scen =

= dit de = scen = dit de coe = = = lis .

Badische Landesbibliothek
Karlsruhe

Larghetto.

31 1 1

pp Cruci = fi = = xus cruci = fi = xus

2

e = ti = am pro nobis ___ sub pon=ti = o pi =

= la = = to pas = sus et se = pul = = tus est.

2

Allegro.

2 f

Et resur = rexit ter = tia di=e se = cundum scrip=

2

=tu=ras et a = scendit in coe=lum sedet ad dex=te = ram

patris et i = te = rum venturus est cum glo = = ri = a

p

judi=ca = re vivos ju=dica = re vivos et mor = tu = os

eu = jus regni non erit finis non non non erit finis

30 Tutti. Cresc: poco a poco

pp et u = nam sanctam ca = tho = licam et a = po = sto = li =

= cam ec = cle = si = am con = fite = or unum bap =

3 f

= tisma in remisi = o = = nem pec = ca = to = = =

Largo. f pp Allegro

= rum et expec=to re=surrec=ti = o = nem mortu = o = rum. 6

Badische Landesbibliothek
Karlsruhe

f

a = men a = = = = men amen a = men a = = men a =

5

= men amen a = men a = men a = = men a = = = = =

= men amen a = men a = men a = men a = men amen a = men a = men

10

a = men a = men a = men a = men

a = = men a = = = = men amen a = men amen amen a = = men

a = = = = men a = = = men a = = = men a = = = men a = = = men a =

11

= men amen a = men amen a = men a = = men

4 6

amen a = men amen a = men a = = = men

Presto.

a = = men a = = = = men amen a = men a = men a = men a =

= men a = men a = men a = men a = men a = men a = men amen a =

4

= men amen a = men a = men a = men

T. H. 5721.

Badische Landesbibliothek
Karlsruhe

Maestoso.

SANCTUS.

Sanctus sanctus sanctus Dominus Deus

Sabaoth ple=ni sunt coeli pleni sunt coeli et ter=ra glo=ri=a glori=a tu=

Allegro.

=a. O = sanna in ex = cel = sis o = sanna o =

pp

sanna benedictus qui ve = nit in nomi=ne Do = = mini

f

o = sanna in ex=cel = sis o = sanna o = sanna in ex = cel = =

=sis o = sanna o = sanna in ex=celsis in ex= = cel = = sis.

Andantino. Tutti

AGNUS.

p

mise = re = re mise = re = re

mise = re = = re no = = bis. Agnus De=i qui

tol = lis pec=ca = ta mun = di mise = re = re mise = re =

= re mi = = se = = re = = = = = = re no = = = bis

f

Agnus De = i qui tol=lis pec=ca = ta mun = di qui

tol=lis pec = ca = ta pec=ca = = ta mun = di.

Badische Landesbibliothek
Karlsruhe

Allegretto.

DONA. *p*

Do=na no=bis pa=cem pa=cem do=

=na nobis pacem do=na dona no=bis do=na nobis

Sempre Piano.

pa=cem pa=cem do=na no=bis pa=

=cem do=na no=bis pa=cem do=na no=bis pa=cem

dona nobis no=bis dona nobis pa=cem do=na nobis do=na

do=na nobis pa=cem do=na nobis pa=cem

do=na nobis pa=cem do=na nobis pacem

do=na nobis pa=cem do=na nobis pa=

pp

=cem do=na do=na do=na pa=cem

do=na no=bis do=na pa=cem.

Badische Landesbibliothek
Karlsruhe

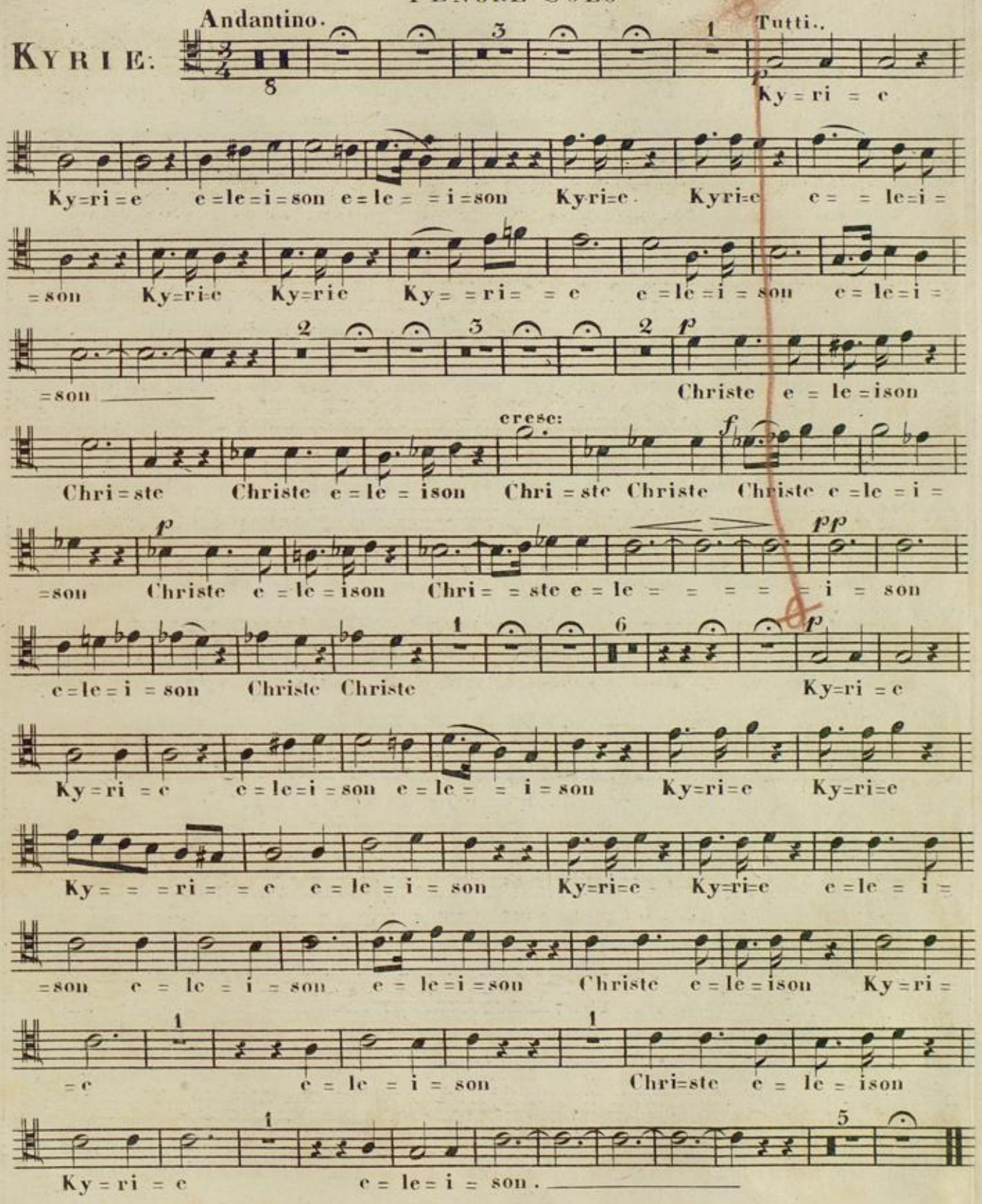
KYRIE:
Andantino.
Tutti.
Ky = ri = e
Ky=ri=e e=le=i=son e=le= =i=son Ky=ri=e Ky=ri=e e= =le=i=
=son Ky=ri=e Ky=ri=e Ky= =ri= =e e=le=i=son e=le=i=
=son
Christe e=le=ison
cresc:
Chri=ste Christe e=le=ison Chri=ste Christe Christe e=le=i=
=son Christe e=le=ison Chri= =ste e=le= = = = =i=son
e=le=i=son Christe Christe Ky=ri=e
Ky=ri=e e=le=i=son e=le= =i=son Ky=ri=e Ky=ri=e
Ky= = =ri= =e e=le=i=son Ky=ri=e Ky=ri=e e=le=i=
=son e=le=i=son e=le=i=son Christe e=le=ison Ky=ri=
=e e=le=i=son Chri=ste e=le=ison
Ky=ri=e e=le=i=son.

GLORIA.

All^o con brio.

TENORE SOLO.

12 Tutti. Solo.

Glo=ri=a in ex = celsis De = o Et in ter=ra pax ho=mi=ni=

=bus bo = = nae bonæ volun=ta = = = = = tis

Tutti.

Glo=ria in ex = cel=sis De = o

Solo Tutti Solo

lau=damus te bene=di=cimus te, bene=di=cimus te a=do = ra=mus a = do = ramus te

Tutti

glori=fi=camus glori=fi=camus glori=fi = ca = = mus te glo = = ri=fi = ca=mus te

11 Solo

Domi=ne Deus rex ce = = le = stis, Deus pater pa = = ter om=ni=po=

=tens, Domi=ne fi=li u=ni = ge=ni = te Je=su Je=su Christe Domi=ne

Tutti

De=us ag = nus De=i fi=li=us fi=li=us pa = = tris. Qui tollis

2 1

pe=ca=ta mun=di mi = se = re=re no = bis qui tol=lis pe=ca=ta

2 Cres:

mun = di su = scipe de = pre = ca = ti = o = nem no = = = stram

qui se = des ad dex=teram pa = tris mi = se = re=re no = bis mi =

7

= se = re = re no = = = bis Quo=ni=am tu solus sanc=

Tutti.

Solo

=tus tu so=lus Do=mi = nus tu so = lus Do=minus, tu so = lus Do=mi = nus

Badische Landesbibliothek
Karlsruhe

TENORE SOLO.

Solo — Tutti — 1 — Solo

tu solus Dominus tu so=lus al = ti=simus so=lus al = ti= simus Je = su Chri =

= ste

Tutti

f. Cum sancto spi=ritu cum sancto spi = ritu in glo=ri = a — De= i

Tempo a capella.

pa = tris — De=i pa = = tris, 3. a= men a = = men a = = = = = men a = =

3

= men a = = men a = men a = men a = = = = men a = men a = men a =

= men a = = = = = = = = men a = men a = = men a = = men a =

= men a = men a = men a = men a = = = = men a = = = = = =

= = = = = = = = men a = = = = = men a = = = = = = = men

4

a = men a= men a= = men a= = men a = = men a = men a = men a= men

Presto.

a= = men a= = men a = = = = = = = = = = men a = men a =

= men a = = men a= = men a = men a= = men a = = = men a = men a =

= men a = men a = = = = = men a = men a = men a = men a = men a = men a = men a = men a =

1 2

= men a = men a = men a = = = = = = = men .

Badische Landesbibliothek
Karlsruhe

All^o maestoso.

CREDO.

1 Tutti

Pa = trem om = ni = po = ten = = tem factorem coeli

coeli et terræ vi=si = bi = = li=um om=nium 1 *p* et in=vi=si = bi = li = um in=vi=si =

f

= bi = = li=um et in unum Do = minum Je=sum Chri= stum fi=li=um De=i

fi=li=um De=i u=ni = ge= = ni= = tum 1 et ex patre natum an=te omnia secula

Deum de Deo lumen de lumine Deum verum de Deo ve= = ro geni=tum non fac =

= tum con=substan=ti = a = lem pa= = tri per quem om = ni = a fac= ta sunt 1

et propter nostram no=stram sa= =lutem de=scendit de coelis de=scendit de coelis

de=scendit de = scen = dit de = scen=dit de coe = = lis. 8

Larghetto.

6 Solo.

Et homo fac=tus est et ho=mo factus est 5

et ho=mo fac = tus est et ho=mo factus est *f* et ho=mo

p

fac = = tus est et ho=mo factus fac = = tus est, et homo fac=tus est

Tutti.

pp

Cru= ci = = fi = = = = xus cru=ci = fi = = = = = xus 2

Badische Landesbibliothek
Karlsruhe

e = ti = am pro — no = = bis sub pon = ti = o pi =

= la = = to — pas = sus et se = pul = = tus est.

2

Allegro. 1 Tutti.

f: Et re=sur=re = = xit ter=ti=a di=e se=cundum scrip=tu=ras

1 1

et a = scen = = dit in coe = lum se = det ad dex = te=ram pa=tris

et i = te = rum ven=tu=rus est cum glo=ri = a ju=di=ca=re vi=vos ju=dica=re

p

vi=vos et mor = tu = os cu=jus regni non erit fi=nis non non

16. Solo

non e=rit fi=nis. Qui cum pa=tre et fi=li=o si = = mul a=do = ra

4 Tutti

=tur et con glo = ri = = fi = = ca = tur et u = nam sanc =

Cres: poco a poco

= tam ca = tho=li = cam et a = po = sto = li = cam ec = cle = si = am

p f

con = fi = te = or u=num bap=tisma in — remis=si = o = nem in — re=missi =

Largo.

p f

= o = = = = nem pec = ca = to = = = = rum. Et ex = pecto re = surre=ti = o =

pp Allegro. Solo 3

= nem mortu = o = rum. Et vitam ven = tu=ri se=cu = li

BLB Badische Landesbibliothek Karlsruhe

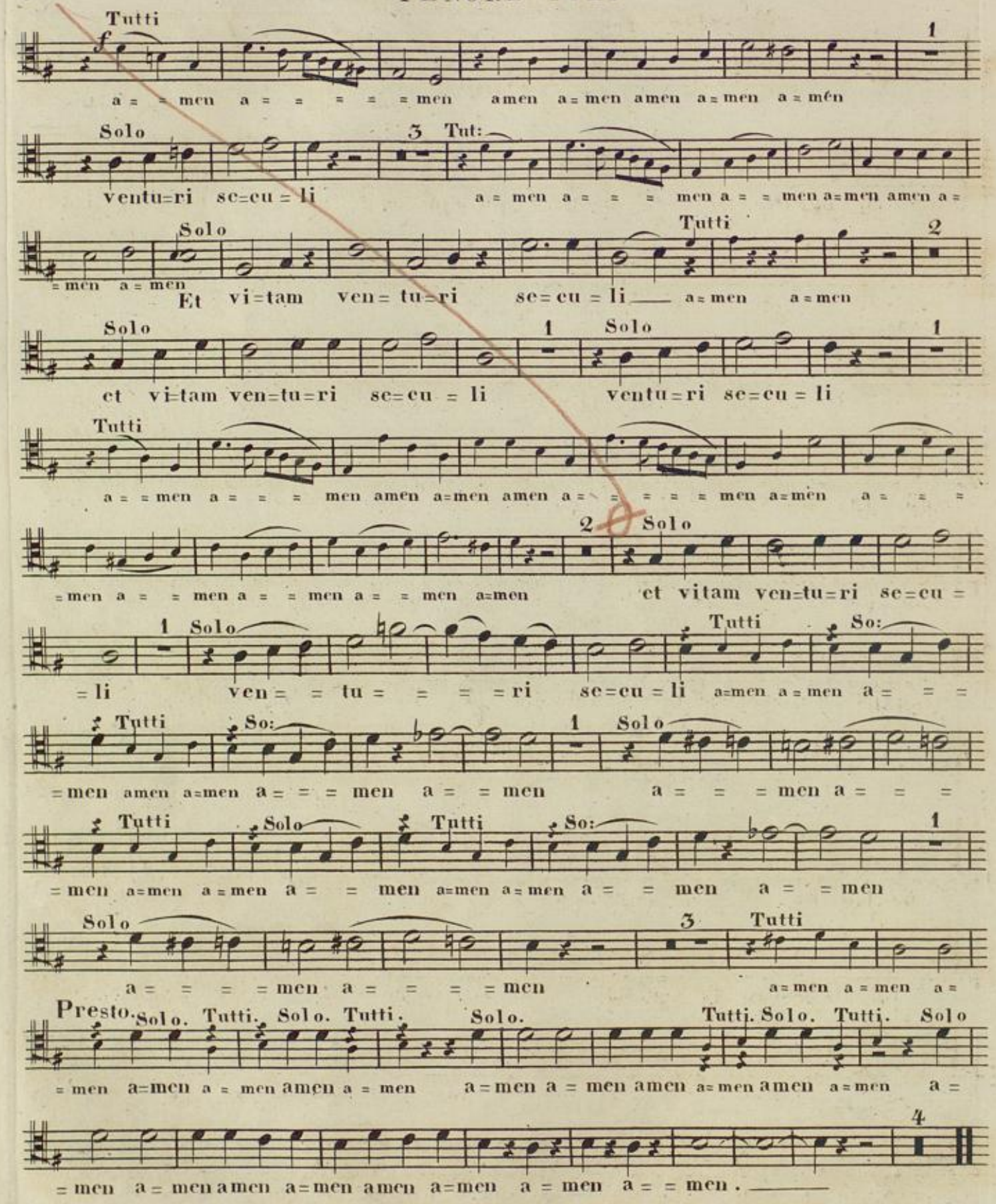
Tutti
a = = men a = = = = = men amen a = men amen a = men a = men
Solo
ventu=ri se=cu = li
Tut:
a = men a = = = men a = = men a=men amen a =
= men a = men
Solo
Et vi=tam ven= tu=ri se=cu = li
Tutti
a = men a = men
Solo
et vi=tam ven=tu=ri se=cu = li
Solo
ventu=ri se=cu = li
Tutti
a = = men a = = = men amen a=men amen a = = = = = men a=men a = = =
= men a = = men a = = men a = = men a=men
Solo
et vitam ven=tu=ri se=cu =
= li
Solo
ven= = tu = = = = ri se=cu = li
Tutti
a=men a = men a = = =
Tutti
= men amen a=men a = = = men a = = men
Solo
a = = = men a = = =
Tutti
= men a=men a = men a = = men a=men a = men a = = men a = = men
Solo
a = = = = men a = = = = men
Tutti
a = men a = men a =
Presto.
Solo. Tutti. Solo. Tutti. Solo.
= men a=men a = men amen a = men a = men a = men amen a = men amen a = men a =
= men a = men amen a = men amen a = men a = men a = = men.

SANCTUS.

Maestoso. Tutti.

Sanc=tus sanc = tus sanc = tus

Do = mi = nus De = us Sa = baoth ple = ni sunt coe = li ple = ni sunt

coe = li et ter = ra glo = ri = a tu = a

Allegro. *pp*

O = san=na in ex = ccl = sis o = sanna o = sanna bene =

= dic = tus qui ve = nit in no = mine Do = = mi=ni o = *f*

= san = na in ex = ccl = sis o = sanna o = sanna in ex=ccl = = sis o =

= san=na o = sanna in ex = ccl = sis in ex = ccl = = = sis.

AGNUS.

Andantino. Tutti.

p mi = se = re = re mi = se=re=re

no = bis mi = = se = re = = = re no = = bis *p* Agnus De = i qui

tol = lis pec=ca = ta mun = di mi = se = re=re mi = se=re=re nobis

mi = = se= = re = = = = re no = = bis *f* Agnus De=i qui tollis pec=

= ca = ta mun=di qui tollis pec=ca=ta pec=ca = ta mun=di.

Badische Landesbibliothek
Karlsruhe

TENORE SOLO.

Allegretto.

DONA.

Tutti.

Do = na no = bis pa=cem do = na no = bis paecem

do = na no= bis no = bis pa=cem do = na no=bis pa = = =

= cem — do = na no = bis do = na no = bis pa=cem

do=na no = bis pa = = = = cem do=na no = bis — pa=cem do = na

no = bis no = bis pa=cem do = na do = na do = na no =

= = bis do=na no = bis — pa=cem do = na no=bis no = bis paecem

do = na do = na no = = bis pa = = = cem do = = na nobis

pa=cem do = = na nobis pa=cem do = = na no = bis

pa = cem do = na do = na no = bis pa = cem

do = na no = bis do = na pa = cem.

Badische Landesbibliothek
Karlsruhe

Andantino.

KYRIE.

8 3 1 *p*

Ky=ri = e Ky=ri = e

e = le =i = son e = le = = i=son Kyrie Kyrie e = = le=i = son

Kyrie Kyrie Ky = ri = e · e=le=i=son e = le=i = son

2 3 2 *p*

Christe e = le=i=son Christe Christe e =

Cres:

f *p*

=le = i=son Christe Christe Christe e = le = i = son Christe e = le = i=son

pp

Chri = = ste e = le = = = i = son e = le = i = son Christe Christe

1 6 *p*

Kyri = e Kyri=e e le=i=son e = le= = i = son

Kyrie Kyrie Ky= = ri = e e = le= i = son Kyrie Kyrie

e = le = i = son e = le = i = son e = le=i = son Christe e = le=ison Ky=ri=

1 1

=e e = le = i = son Christe e = le=ison Ky=ri = e

1 5

e = le = i = son .

BLB Badische Landesbibliothek Karlsruhe

TENORE.

GLORIA.

Allegro con brio.

Tutti. 1 Solo.

Glo=ri=a in ex=celsis De=o et in Terra pax in

Tutti.

terra pax homi=nibus bonae volun=ta = = tis Glori=a in excelsis De=o laudamus

Solo

bene=di=cimus te, a=do=ra=mus te

Tutti. *p*

te bene=di=cimus te a=do=ra=mus a=do=ra=mus te

f

glori=fi=camus glori=fi=camus glorifi=ca=mus te glo=ri=fi=camus te

36 *pp* 2 1

Qui tol=lis peccata mun=di mi=se=re=re no=bis qui tol=lis

2 Cres: *f*

— peccata mundi susci=pe de=pre=ca=ti=o=nem no=stram

pp

qui se=des ad dexteram pa=tris mi=se=re=re no=bis mi=se=re=re

7 *f* Solo.

no=bis quo=niam tu solus sanctus tu so=lus Domi=nus tu solus

Solo.

Dominus tu so=lus altis=simus Jesu

Tutti. *p*

quoniam tu solus Dominus tu solus Dominus tu solus altissimus Je=su

f

Chri=ste cum sancto spiritu cum sancto spi=ri=tu in glo=ri=a De=i

BLB Badische Landesbibliothek Karlsruhe

pa = tris Dei pa = = = tris a = men a = = men a = =

= = = = men a = = men a = = men a = men amen a = = = = men a =

=men a = men a = = = = = = = = =

= = men amen a = = men a = = = men a = men a = men a = men

a = men a = = men a = = = = men a = = = = = = =

= = = = men a = = = = = = = men a = = = = = = =

= men a = men amen a = men a = men a = = men a = men a =

=men amen a = men a = men a = = = = = = = = men a =

Presto.

=men a = men a = = men a = = men a = men

amen a = = = = men amen a=men a=men a = = = = =

=men a = men a = men a = men a=men a = men a = men a = men a = men a =

=men a = men a = = = = = = = = men .

Badische Landesbibliothek
Karlsruhe

Allegro maestoso.

CREDO.

Pa=trem omni=po=ten=tem factorem coeli coeli et

terrae visi = bi = lium omnium et in=visi = bi=lium in=vi=si =bi = li=

= um et in unum Dominum Jesum Christum filium Dei filium

De=i u=ni = ge= =ni = tum et ex patre natum an=te om=nia

secula Deum de Deo lumen de lumine Deum verum de Deo ve=

=ro genitum non fac=tum consubstanti = alem pa = tri perquem omnia facta sunt

et prop=ter nostram nostram sa = lutem descendit de cœlis descendit de

coelis descendit de=scen=dit de=scendit de coe= =lis.

Larghetto.

Cruci = fi = = = xus cruci = fi = = = = =

= xus c = ti = am pro no = = = bis sub pon=ti = o pi=

= la = = to pas = sus et se = pul = = = tus est.

Badische Landesbibliothek
Karlsruhe

Allegro.

1 *f*

Et resur = re = = xit terti = a di = e se=

=cundum scrip = turas

1

et a = scen = = dit in coelum

se = det ad dexte=ram patris

1

et i = te = rum venturus

est cum glo = ri = a ju=dica = re vi = vos ju=dica = re

p

vi = vos et mor = tu = os eu = jus re = gni

non crit fi = nis non non non e = rit

30 Tutti. Cres: poco

fi = nis *pp* et u = nam sanc=tam ca = tho = licam

a poco

et a = po = sto = li = cam ec = cle = si = am

p

con = fi = te = or u = num bap = tisma in ___ remis=si =

f *p*

=onem in___ re=missi = o = = = = nem pe = ca = to = = =

Badische Landesbibliothek
Karlsruhe

Largo.

f *pp*

=rum et ex=pecto re=surrecti=o = nem mortu = o = rum

Allegro.

8 *f*

a = men a = = = = = men amen amen amen amen amen

7

a = = men a = = = = men a = = = men a = men amen, amen a=

11

=men amen amen amen amen

a = men a = = = = men, amen, amen, a = men, a = = = men, amen a = = =

11

=men a = = men a = = men a = = men amen amen amen

4

amen amen a = = men amen amen amen a=

8 Presto.

=men a = = men a = men a = men a = men a = men a =

=men a = men a = men amen amen a = men a = men a = men a =

4

=men a=men a=men a = = men a = = men. _____

Badische Landesbibliothek
Karlsruhe

SANCTUS.

Maestoso.

Sanctus sanctus sanctus Dominus Deus

Sabaoth pleni sunt coeli ple=ni sunt coeli et ter=ra glo=ri=a tu=

=a

Allegro.

O = sanna in ex = cel = sis o = sanna o =

pp

sanna bene=dictus qui ve = nit in nomine Do = mini

f

o = sanna in ex=cel = sis o = sanna o = sanna in ex=cel = sis o =

sanna o = sanna in ex = celsis in ex = cel = = = sis.

AGNUS.

Andantino.

10. Tutti.

misc = rere mi = sere=re nobis

mi = = se = re = = = re no = = bis

p

Agnus De=i qui tol=lis pec=

=ca=ta mun=di misc = rere mi=serere nobis

mi= = se = re = =

= = re no = = bis.

f

Agnus De = i qui tol = lis pec=ca = ta

mun = di qui tollis pec = cata pec=ca = ta mun = di.

Badische Landesbibliothek
Karlsruhe

Allegretto.

DONA.

Do = na no = bis pa = cem do=na nobis pacem do = na

nobis no = bis pacem dona nobis pa = = = cem

Sempre Piano.

do=na no = bis do = na no = bis pacem do=na no = bis pa =

= = = cem do=na nobis pa = cem do = na no=bis

no = bis pacem do = na do = na do = na no = = bis dona

no = bis pa = cem do = na no=bis no = bis pacem do = na

do = na no = = = bis pa = = = cem do = = na nobis pacem

do = = na nobis pacem do = = na nobis pa = cem

pp

do = na do = na no = bis pa = cem do = na

no = bis do = na pa = cem.

T. H. 5721.

Badische Landesbibliothek
Karlsruhe

KYRIE.

Andantino. Solo.

Kyri=e e = le = = = i=son e=le = = i = son

Tutti

Ky=ri=e e = le = = = i=son e=le = = i = son, Kyri=e Ky=ri=e e=le = i =

= son e = = le = i = son Ky=rie Ky=rie e=le = i = son Ky=rie Ky=ri=e

2 3 1

e=le=i=son e = le = i=son e = le = = i = son

Cres:

Christe e = le = ison Christe Christe e = le = ison Chri=ste e = le = ison e = le = = = i =

1

= son Christe e = le = ison Chri = ste Christe e = le = i = son

Solo

e = le = i = son Christe Christe Ky= ri=e e= le = i =

= son e=le = = = ison Kyri=e e = le = i = = son Ky=ri=e e = le = = i =

Tutti Solo

= son Ky = ri = e Ky=ri = e e=le=i=son e = = le=i=son Ky=ri=e Ky=ri=e

e = le = i = son e = le = i = son Ky=ri=e Ky=ri=e e=le = i = son e = le = i =

2 1

= son e = le= = i=son Chri=ste Ky= = ri=e e= le = = = = i = son

7

Chri=ste Chri=ste Ky= = ri=e e=le = = = i = son.

Badische Landesbibliothek Karlsruhe

GLORIA.

All° con brio. Tutti. 12. f Glo=ria in ex=celsis De = o, 2 Solo Et in ter= =ra pax ho=

=mi = nibus bonae volun = ta= = = = tis, Tutti Glo = ri = a in ex = celsis De = o

Solo lau=damus te, Tutti benedi=cimus te, pp benedi=cimus te Solo a=do = ra= =mus a= do=ramus te

Tutti glo=ri=fi = camus glorifi = camus glori=fi = ca= = mus te glo=ri=fi = ca=mus te

7 Solo propter mag=nam glo= = ri = am tu = = am 11 Solo Je= su

Je = su Chri=ste Do=mine De=us agnus De=i fi=li=us fi = li=us

pa = = tris Tutti pp Qui tol=lis pecca=ta mun = di 2 mi= se = re=re

no = bis 1 qui tol=lis pecca=ta mun = di 2 su=sci=pe

Cres: de = pre = ca = ti = o = nem f no = = = stram pp qui se=

=des ad dex = te = ram pa = tris mi = se = re = re no = bis mi =

=se = re = re no = = = bis 7 f Quo=niam tu so=lus sanc =

=tus, 1 Solo tu so = lus so = lus Do=minus, T: tu so=lus Do=mi = nus

Solo Tutti *p* Solo

tu so=lus Dominus, tu so=lus al=tissimus Je = su Je=su

tu so=lus al=tissimus,

Tutti

f

Chri= =ste, Cum sancto Spiritu cum sancto Spiritu in glo=ri=a — De=i

Tempo a capella.

Pa=tris De=i Pa = = tris, a = men a = = men a = = = = = men a = men a=men a =

8

= = = = men a = men a = men a = men a = = men a = = = = =

4

= = = = =men á = men a=men a = = men a = = = men a = = =

1

= = = = men a = = = = = = = = men

3

a = = = = = = men a = men a = men a = =

=men a = = = = men a = = men a = = = men a = men

Presto.

a= men a = = = = =men a=men a = men a=men a = = =

=men a = men a = = = = =men a = men a=men a = men a = = = = = men a =

=men a= men a = men a = = = men a = men a = men a = men a =

1 2

=men a = men a = men a = men a = = = = = = men.

Allegro maestoso.

CREDO.

Tutti.

1

Pa = trem om = ni = po = ten = tem fac=to=rem coeli

2

coeli et terrae visi = vi = li=um omnium

p

et in=vi=si = bi = = = = li=um

f

et in unum Do= minum Jesum Chri=stum Fi=li=um De=i Fi = lium De=i uni=

= ge = ni = tum et ex Pa=tre natum an=te om=nia se=cula Deum de De=o

lumen de lumi=ne de lumine Deum verum de De= =o ve = ro ge=ni=

1

= tum non fac = tum con=sub=stan = ti = a = lem Pa = = tri qui

prop = ter nos ho = mi=nes et propter nostram nostram sa = lu=tem de=

1

= scen = dit de coe = lis de = = scen = dit de coe = lis descen = dit

8

de = scen = dit de = scen= = dit de coe = = = = lis.

Larghetto.

6 Solo.

Et ho=mo factus est et ho=mo fac=tus est

5 Solo.

f

et ho=mo fac=tus est et homo factus est et homo fac = tus

1 Solo.

Tutti.

est fac = = tus est factus est *pp* Cruci = fi = = = =xus

Badische Landesbibliothek
Karlsruhe

Tutti

cru=ci = fi = = = xus e = ti = am — pro — no = = = = = bis sub

2

pon=ti = o pi = la = to pas=sus et se = pul= =tus est.

Allegro. Tutti

Et re=sur=re = = = xit ter=ti=a di=e se = cundum scripturas

et a = scen = = dit in coelum se=det ad dex=te = ram Pa=tris et i = te =

= rum ven=tu=rus est cum glo= ri = a ju=dica = re vi=vos ju= dica= re vi=vos

et mor = tu = os cu=jus re=gni non e = rit fi = nis non non

Solo

non e = rit fi = nis. II. Qui ex pa=tre fi=li = oque pro=ce = dit

Solo Tutti Et

qui lo = cu = = tus est per — pro = phe = tas, u = nam sanctam ca =

Cres: po co a poco

= tho = li=cam et a = po = sto = li = cam ec = cle = si = am confi = te = or —

— u=num bap = tis = = ma in remis=si = onem pecca = torum in re = mis = si =

Largo.

= o = nem pec = ca = to = = = = rum et ex=pec=to re=sur=rec=ti=o =

All.o Solo. T:

= nem mortu = o = rum. Et — vitam ven=tu=ri se=cu = li, a= =men

Badische Landesbibliothek Karlsruhe

a = = = = = = men a=men a=men a=men a=men a = men a = = men a =

Solo 5 Tut:

= men a = men a = men a=men, Et vi = tam ventu=ri se=cu = li a = = men

Solo

a = = = = = men amen a= men a=men. Et vitam ven = tu = ri se = cu =

Tutti 1 Solo

= li a=men a=men a= men Et vitam ven=tu=ri se = cu = li et

2. Tut:

vi = tam ventu=ri se=cu = li a = = men a = = = = men

1 Solo

amen Et vitam ven=tu=ri

Tutti. Solo.

se = cu = li et vi = tam ven = tu = = ri se=cu = li, a=men a=men a =

Tutti. Solo. 1 Solo

=men a=men a = men a = men a = = = men a = = = men a = = =

Tutti Solo. Tutti. Solo. 1. Solo

=men amen a=men a=men amen a=men a = men a = = men a = = men a =

1. Tutti Presto. Solo Tut:

= = men a = = men a = = = = men amen a=men a=men amen a =

Solo. Tutti. Solo. Tutti. Solo. Tutti. Solo.

= men a=men a = men a=men a = men a=men a=men amen a = men a = men a =

4

=men a=men a = men a=men a = men a = men a = men.

Badische Landesbibliothek Karlsruhe

SANCTUS.

Maestoso. Tutti.

Sanc=tus sanc=tus sanc=tus

Do = minus De=us Sa=baoth, ple=ni sunt coe=li ple=ni sunt

coe=li et ter= =ra glo= =ri=a tu= =a O=

Allegro.

=san=na in ex=cel= = = = = = sis o=sanna o=

=san=na o=san=na in ex=cel=sis in ex=cel=

= = = = sis o=san=na o=san=na in ex=cel=sis o=

=san=na o=sanna in ex=celsis in ex=cel= = = sis.

AGNUS.

Andantino. Tutti

mi=se=re=re mi=se=re=re

no=bis mi= =se= =re= =re no=bis mi=se=re=re

mi=se=re re nobis mi= =se= re= =re no=bis

Ag=nus De=i qui tol=lis pec=ca=ta mun=di qui

tol=lis pec=ca=ta pec=ca= =ta mun=di.

Badische Landesbibliothek
Karlsruhe

Allegretto.

Tutti.

DONA.

p

Do=na no = = = bis pa = cem do=na no=bis pa=cem

do = = na no = = bis do=na do=na no = bis do=na no=bis

3 Sempre Piano.

pa = = = cem do = na no = = = bis do = = na no = bis

2

pa = = = cem do=na no=bis no=bis do=na do=na no=bis

pa = = = cem do = na do = na do =

=na no = bis do=na no = bis pa = = = cem

do = na do = na no = = bis pa = = cem do = na no = bis pa=

=cem do = na do = = na no = bis pa = = cem dona no=bis pa = =

2 2

=cem do = na pa = = cem do = na

9

no = = bis do = na pa = = cem.

Badische Landesbibliothek
Karlsruhe

Andantino.

KYRIE.

Ky=ri = e Ky=ri = e

e=le=i = son e = = le=i = son Kyrie Kyrie e=le = i = son

Kyrie Kyrie e=le=i=son e = le = i = son e = le = i = son

Christe e=le=ison Christe Christe e = le = ison

Cres:

Chri=ste e = le = ison e = le = = = i = son Christe e = le = ison Chri =

=ste Christe e = le = i = son e=le = i = son Christe Christe

Ky=ri = e Ky=ri = e e=le=i=son e = le=i =

=son Kyrie Kyrie Ky=ri = e e = le = i=son Kyrie Kyrie

Ky=ri = e e = le = i=son e=le = i = son Ky =

= rie e=le = = = i = son Ky= = rie e =

=le = = = i = son.

Badische Landesbibliothek
Karlsruhe

Allegro con brio.

GLORIA.

Tutti. *f*

Glo=ria in excelsis De=o et in terra pax ho=

3 Solo.

=minibus bonae volun=ta= =tis

Tutti.

glo=ria in ex=celsis De=o lau=tamus

Solo.

benedi=cimus te

Dolce

a=do=ramus te

Tutti. *p*

te benedi=cimus te ado=ra=mus a=do=ra=mus te

Tutti. *f*

glori=fi=camus glorifi=camus glorifi=ca= =mus te glo=ri=fi=

=camus te

36

Tutti. *pp*

Qui tollis__ peccata mun=di

2

mi=se=

=re=re no=bis

1

qui tollis__ peccata mun=di

2

susci=pe

de=pre=ca=ti=o=nem no= =stram

f

pp

qui se=det ad

dex=te=ram pa=tris__ mi=se=rere no=bis mi=se=re=

=re no= =bis

7

f

Quo=niam tu solus sanctus

2

Solo.

tu solus Dominus

tu solus al=tissimus

Tutti.

quoniam tu solus Dominus tu solus Dominus tu solus al=

Badische Landesbibliothek Karlsruhe

Solo. Dolce. Tutti.

Je=su Chri=ste cum sancto spiritu

Tutti. Tutti.

=ti=simus Je=su Chri=ste cum sancto spiritu

cum sancto spiritu in glori=a de=i patris De=i pa=

Tempo

=tris amen a=men a= = = men a= =amen a= = = men a=men a=

=men amen a= = men a= = = = = = men amen

amen a=men a= = men a= = = = = men a= = = =

= = = = = = =men a= = = = = =

= = men a=men a=men a=men a= = = = =men a= =men

a= = =men a=men a=men a=

Presto.

=men a= = = = =men a=men a=men amen a= =men amen a= =

= = =men a=men a=men a=men a= = = = =men a=men a=men a=

=men a= = = = men a=men a=men a=men a=men a=men a=

=men a=men a=men a=men a= = = = =men.

Badische Landesbibliothek
Karlsruhe

Allegro maestoso.

CREDO.

Pa = trem om = nipo = ten = tem factorem

coeli coeli et terrae vi=si = bi = li=um omnium

p e in vi=si = bi = = = = li = um *f* et in unum Do = minum

Jesum Chri = stum fi=lium De=i fi = lium De=i u=ni =

=ge = ni = tum et ex patre natum an = te om=nia saecula

Deum de De=o lumen de lumine de lu=mine

De = um ve=rum de De = o ve = ro geni = tum non fac =

= tum con substanti = alem pa = = tri qui propter nos

homi=nes et propter nostram nostram sa = lutem de =

= scen = dit de coe = lis de = scen=dit de coelis descendit

de = scen = dit de = scen dit de coe = = = lis.

Badische Landesbibliothek
Karlsruhe

Larghetto.

31 *pp*

Cruci = fi = = = xus cruci = fi = =

= xus e = ti = am pro no = = = bis sub pon=ti = o pi =

= la = to pas = sus et se = pul = tus est.

2

Allegro.

1 *f*

Et resur=re = = xit terti=a di=e se = cundum scrip=

=turas et a = scen = = dit in coelum sedet ad dex=te=ram

patris et i = te=rum ven=tu = rus est cum glo = ri = a

ju=di=ca = re vi = vos ju=di=ca = re vivos et mor =

= tu = os eu = jus re = gni non erit fi=nis non

30. Tutti

non non erit finis *pp* et u = = nam sanc =

Cres: poco a poco

= tam ca = tho = licam et a = po = sto = li = cam ec = cle = si =

= am confi=te = or ____ unum bap = tis = = ma in remi=si = onem

f

pec=ca = torum in re = mi = si = o = nem pec = ca = to = = =

Badische Landesbibliothek
Karlsruhe

Largo.

=rum et expec=to resurrec=ti=o = nem mortu = o =

Allegro.

=rum 4 a = men a = = = = men amen a =

=men a=men amen a=men a= =men amen amen amen a = men

9

a = men a = = = men amen a=men a = men amen a =

12

=men a=men a=men a=men a = men a=men a = men

a= = men a= = = = men

11

amen amen a=men a=men a=men a = = men

4 6

a=men a=men amen a=men a = = men

Presto.

a= = men a= = = = men a=men a = men a = men a=men a =

=men a = men a = men a = men a = men a = men a =

4

=men a=men a = men amen a=men a = men a = men.

Badische Landesbibliothek
Karlsruhe

SANCTUS

Maestoso.

Sanctus Sanctus Sanctus

Do = minus De = us Sa = baoth ple = ni sunt coe = li ple=ni sunt

coe=li et ter = = ra glo = = ri=a tu = = a O =

Allegro.

san=na in ex = cel = = = sis o = sanna o = sanna

o = san = na in ex = cel = sis in ex = cel = = = =

= sis o = sanna o = sanna in ex = cel = sis o = sanna o =

sanna in ex = cel = sis in ex = cel = = = = sis.

AGNUS.

Andantino. Tutti

mi= se = rere mi = se = re = re

nobis mi = = se = = re = = = re no = bis

mi = se = re = re mi = se = rere no=bis mi= = = se =

= re = = re no = bis Ag=nus De=i qui tol=lis peeca = ta

mun = di qui tol=lis pee=eata peeca = ta mundi

Badische Landesbibliothek Karlsruhe

DONA.

Allegretto.

f. Dona no = = bis pa = cem dona nobis pacem

do = = na no = = bis do=na nobis pa= cem do=na nobis

3 Sempre Piano.

pa = = = cem do=na no = = =bis do = na nobis

2

pa = = cem do=na no=bis no=bis do= na do=na nobis

pa = = cem ——————— do = na do = na do =

=na no = bis dona nobis pa = = cem ——————— do =

=na do = na no = = bis pa = = cem do = na no = bis pa =

=cem do = na do = = na nobis pa = = cem dona nobis pa = =

2 2

=cem do = na pa = = cem do = na

9

no = = bis do = na pa = = cem .

Badische Landesbibliothek
Karlsruhe

VIOLINO PRIMO.

KYRIE.

Andantino. (♩ = 88) M. M.

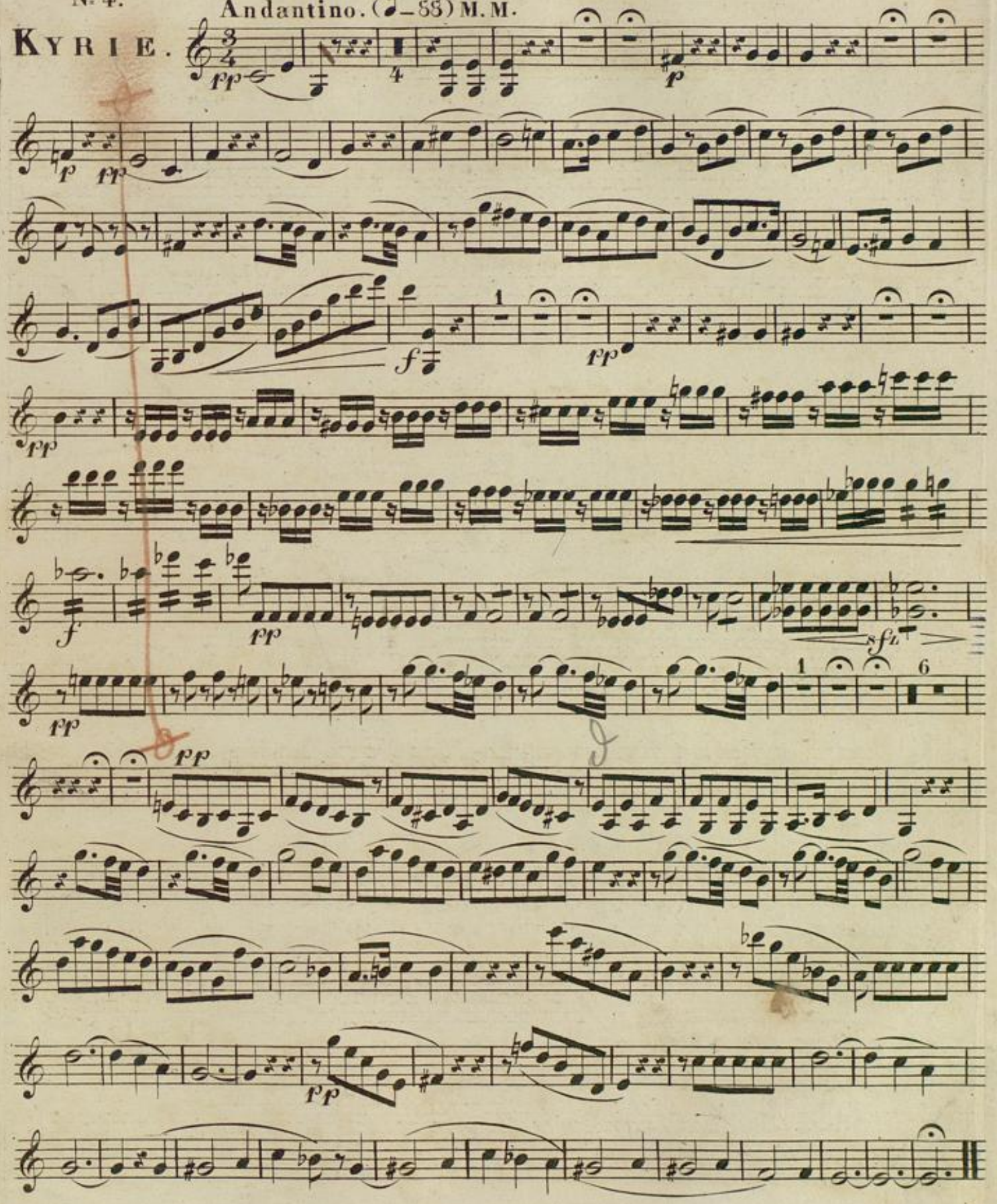

Badische Landesbibliothek
Karlsruhe

(𝅗𝅥 = 92) VIOLINO PRIMO.

Allegro con brio.

GLORIA.

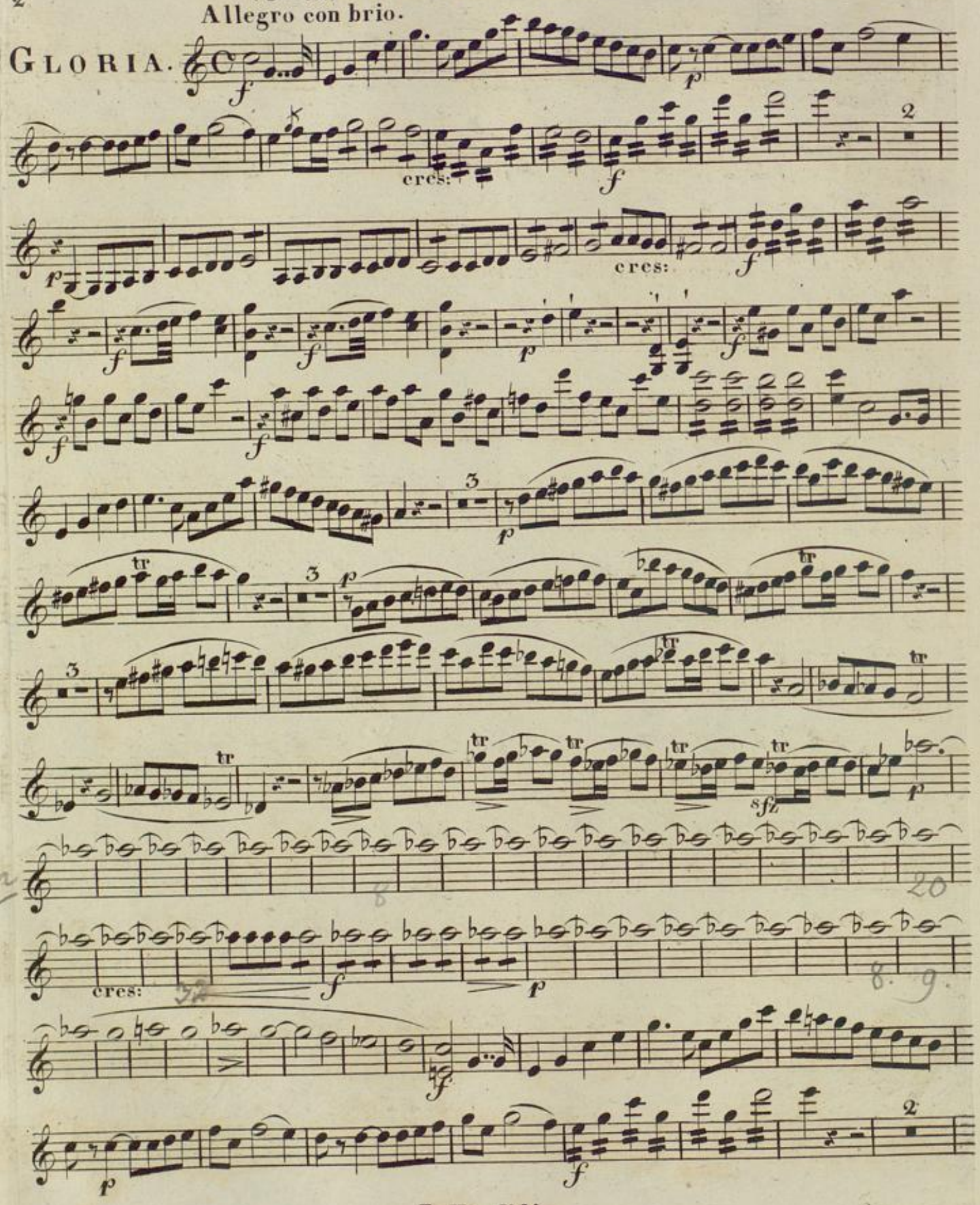

13

Tempo alla capella. (♩=160)

Presto.

Badische Landesbibliothek
Karlsruhe

Allegro maestoso. (♩ = 138)

CREDO.

BLB Badische Landesbibliothek Karlsruhe

dim:

p pp

(♩=58)
Larghetto.

Dolce assai.

3 dolce 4

f 3 pp pp

1 2

(♩=160)
Allegro.

1

ff ff

pp pp

3

Badische Landesbibliothek
Karlsruhe

cres poco a poco

Largo. (♩ = 50)

stacc:

Allegro (♩ = 138)

Badische Landesbibliothek
Karlsruhe

Presto.

Maestoso.(♩=69)

SANCTUS.

Allegro.(♩=60)

Andantino.(♩=60)

AGNUS.

dimin:

Badische Landesbibliothek
Karlsruhe

Allegretto. (♩ = 50)

DONA.

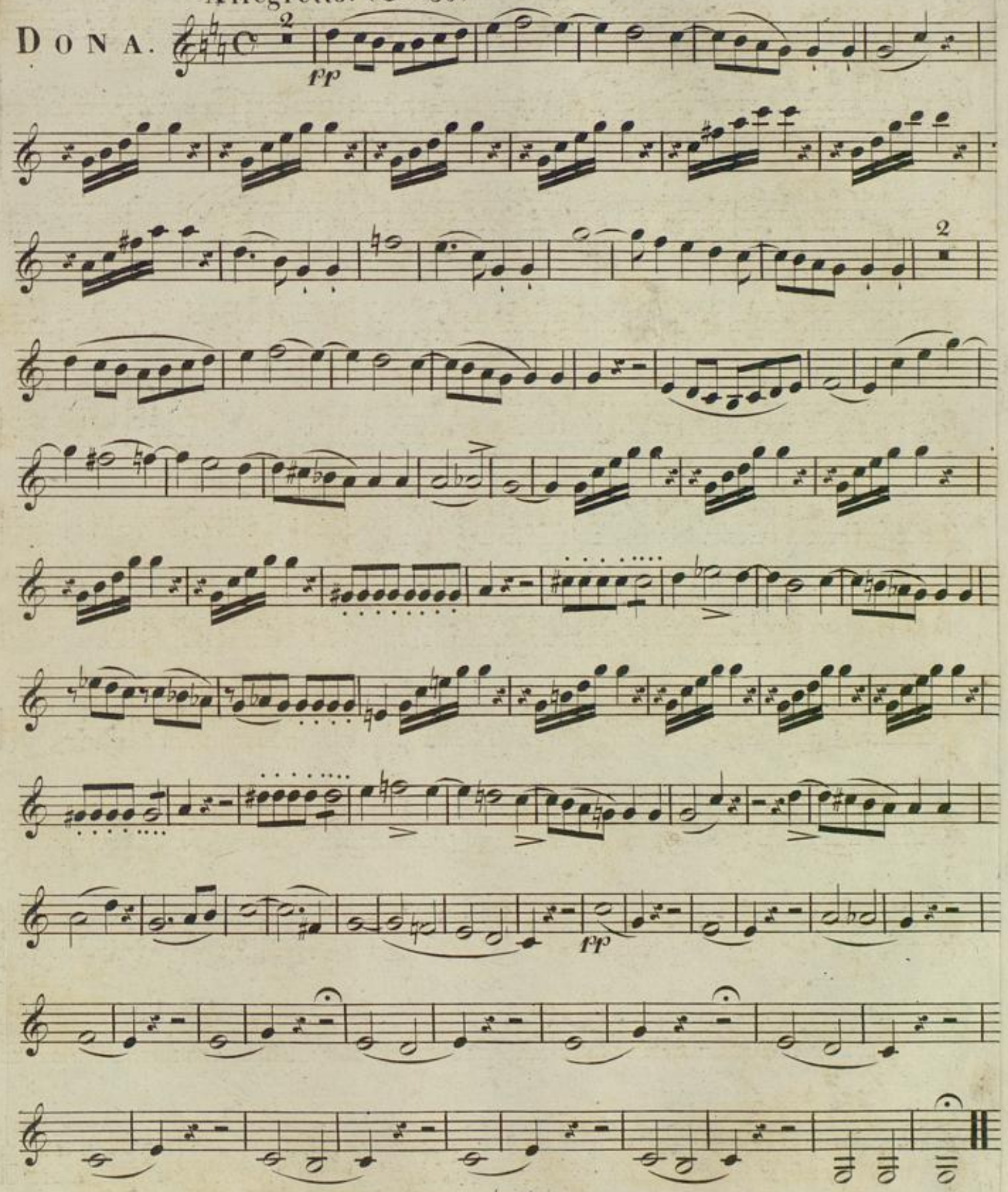

Badische Landesbibliothek
Karlsruhe

Badische Landesbibliothek
Karlsruhe

VIOLINO SECONDO.

Andantino.

KYRIE.

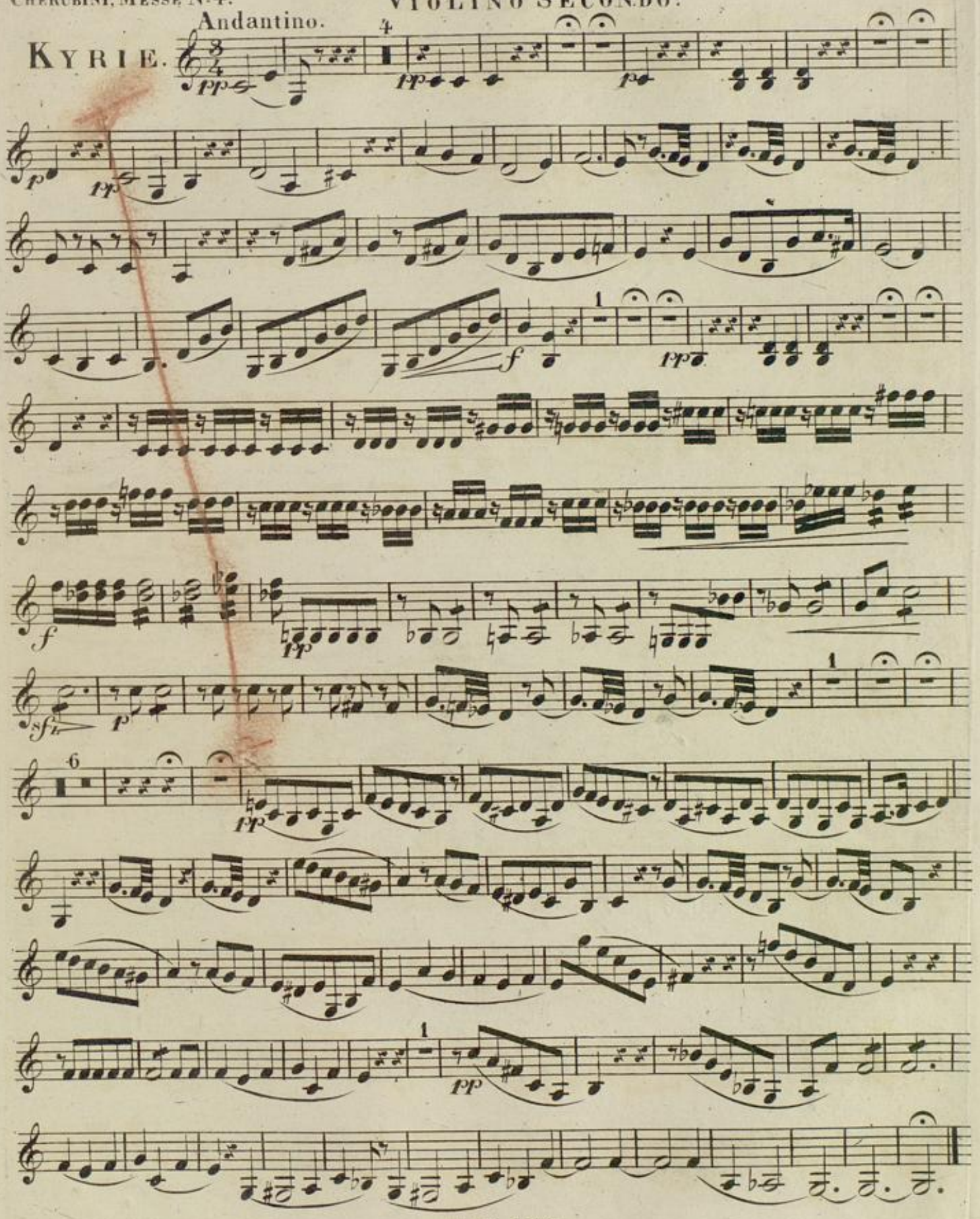

VIOLINO SECONDO.

GLORIA.

Allegro con brio.

Badische Landesbibliothek
Karlsruhe

Tempo a capella.

Presto.

CREDO. Allegro maestoso.

dim:

Larghetto.

Badische Landesbibliothek
Karlsruhe

1

pp

pp

3

Allegro.

ff

ff

pp

pp

tr

tr

cres: a poco a poco.

f

f

Largo. stacc:

ff

pp

Badische Landesbibliothek
Karlsruhe

VIOLINO SECONDO.

Allegro.

Presto.

Badische Landesbibliothek
Karlsruhe

VIOLINO SECONDO.

Maestoso.

SANCTUS.

Allegro.

Andantino.

AGNUS.

dim:

Violino Secondo.

Allegretto.

Dona.

Badische Landesbibliothek
Karlsruhe

KYRIE.

Andantino.

T. H. 5721.

Allegro con brio.

GLORIA.

cres:

cres:

Tempo a capella.

Presto.

Badische Landesbibliothek
Karlsruhe

Allegro maestoso

CREDO.

Larghetto.

Badische Landesbibliothek
Karlsruhe

pp pp

Allegro

ff ff

pp pp

cres: poco a poco

f

p f

Largo.

ff stacc: pp

Badische Landesbibliothek
Karlsruhe

Allegro.

Presto.

Badische Landesbibliothek
Karlsruhe

Maestoso.

SANCTUS.

Allegro.

Andantino

AGNUS.

dim:

Badische Landesbibliothek
Karlsruhe

Allegretto.

DONA.

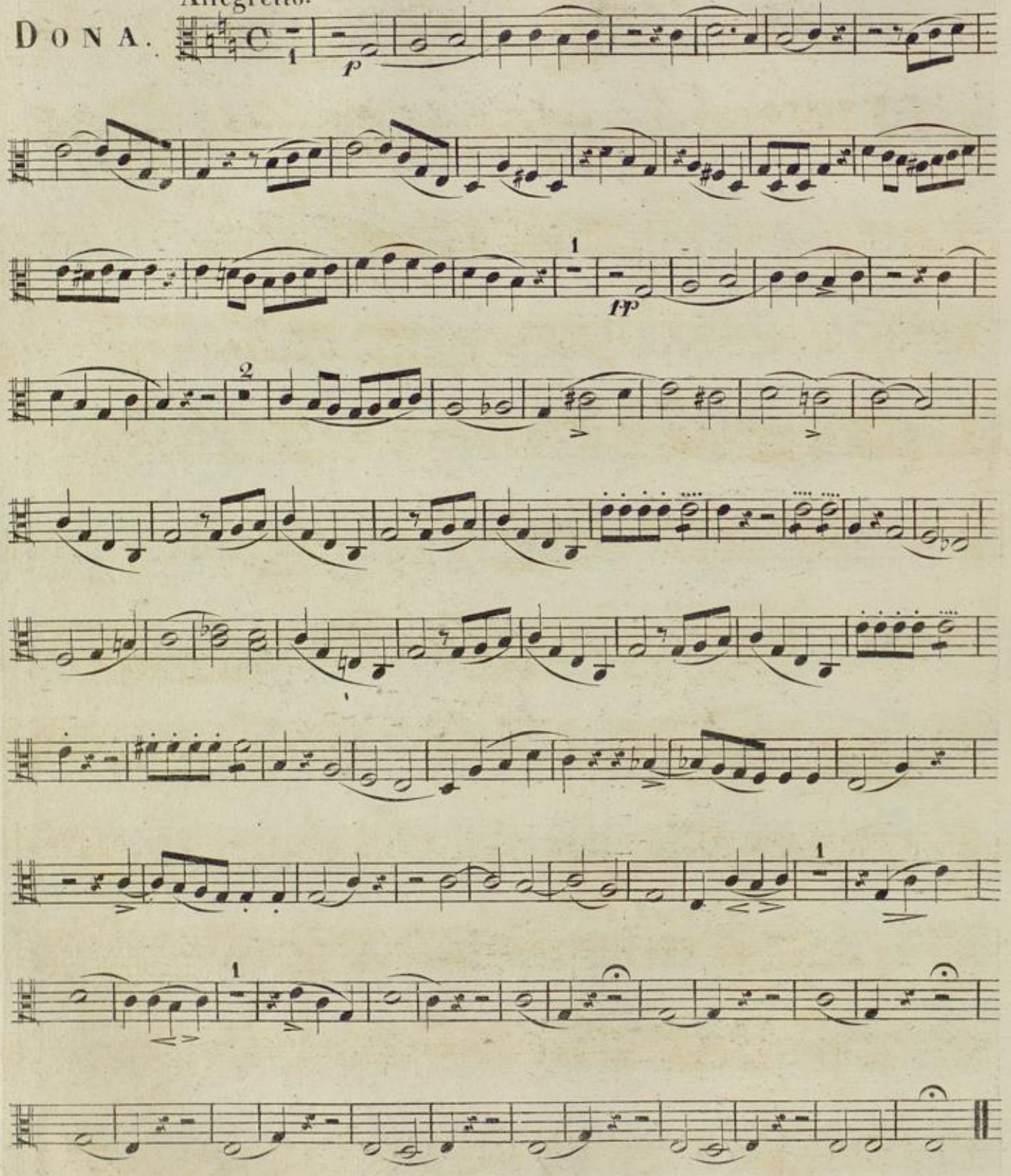

Andantino.

KYRIE.

Cello I^mo

Cello II^do

VIOLONCELLI.

Allegro con brio.

GLORIA.

cres:

cres:

T. H. 5721.

BLB Badische Landesbibliothek Karlsruhe

VIOLONCELLI.

Tempo a capella.

Presto.

Badische Landesbibliothek
Karlsruhe

Allegro maestoso.

CREDO.

Larghetto.

Badische Landesbibliothek
Karlsruhe

VIOLONCELLI.

Allegro.

2 ff

1

ff

p pp

3

p

cres: a poco a poco

p f >p

Largo.

ff stacc:

Allegro.

10.

f

9

f

12

f f f

Badische Landesbibliothek
Karlsruhe

11

2 pizz: arco

2 pizz: 3 arco Presto.

SANCTUS. Maestoso

Allegro

Badische Landesbibliothek Karlsruhe

Andantino.

AGNUS.

DONA.

Allegretto.

Badische Landesbibliothek
Karlsruhe

VIOLONE.

KYRIE.

Andantino.

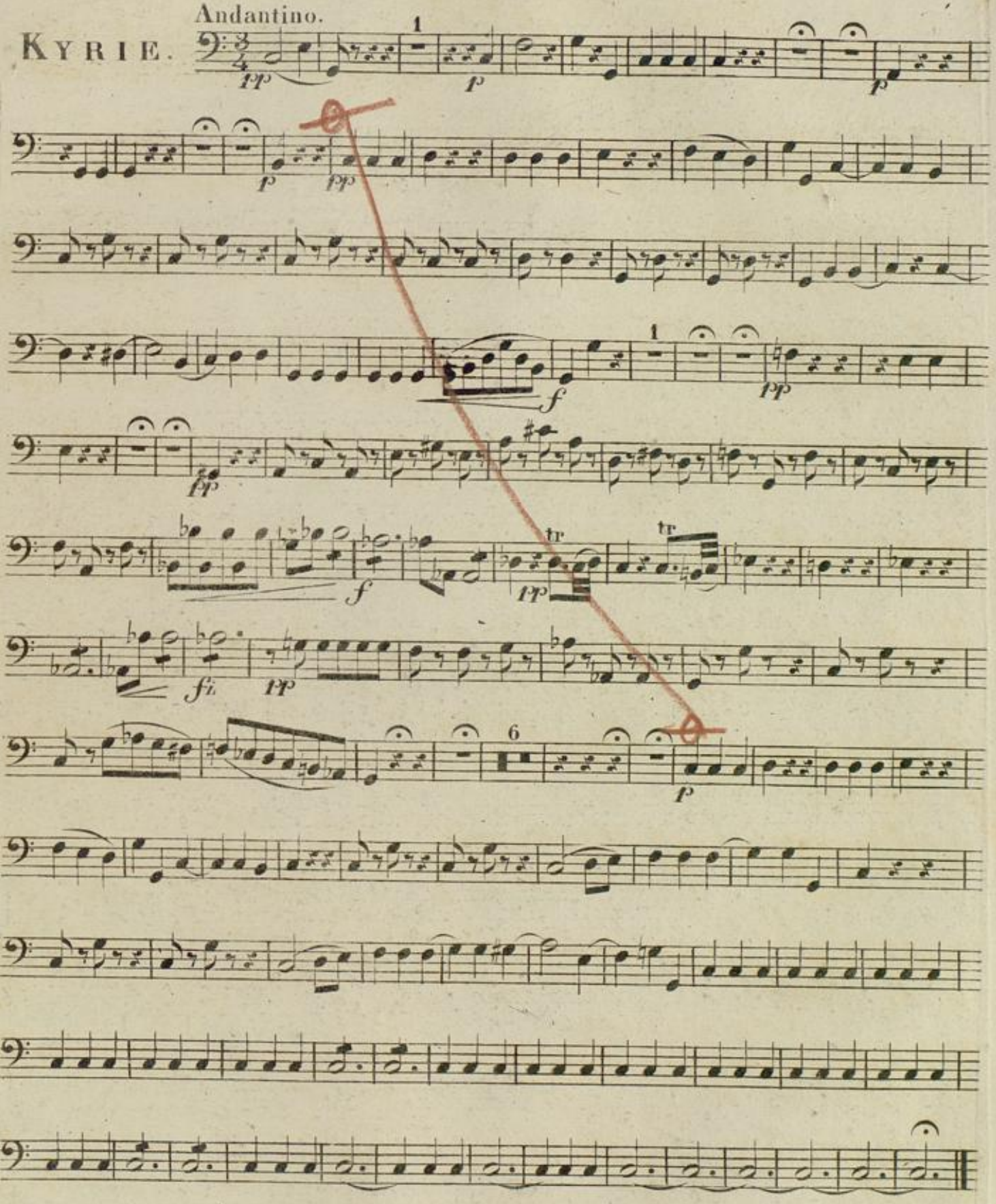

Badische Landesbibliothek
Karlsruhe

VIOLONE.

GLORIA.

Allegro con brio.

Tempo alla Capella.

Badische Landesbibliothek
Karlsruhe

Presto.

CREDO. Allegro maestoso.

Larghetto.

Allegro.

cres: a poco a poco

Badische Landesbibliothek
Karlsruhe

Largo.

ff stacc:

1

Allegro.

4

f

9

f

f

12

f

f

11

f

ff

2

pizz:

p

arco

f

ff

2

pizz:

p

3

arco

f

Presto.

SANCTUS.

Maestoso.

f

f

f

Allegro.

7

f

Badische Landesbibliothek
Karlsruhe

Andantino.

AGNUS.

Allegretto.

DONA.

Badische Landesbibliothek
Karlsruhe

Badische Landesbibliothek
Karlsruhe

KYRIE. Andantino.

GLORIA. Allegro con brio

Dol: Cres:

Con espres: Con espres:

Badische Landesbibliothek Karlsruhe

23./

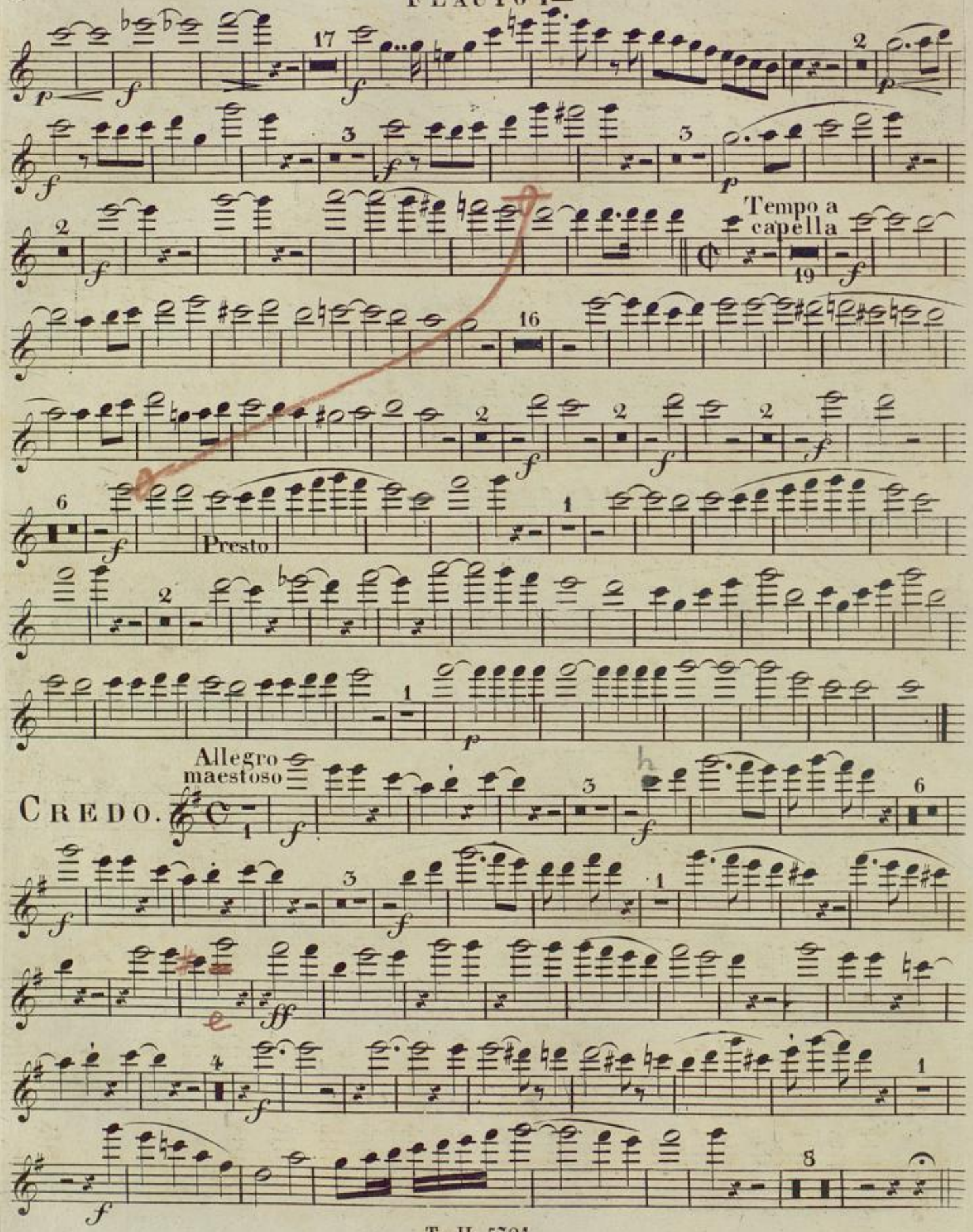

Larghetto.

Dol:

Allegro.

Cres: a poco a poco

Largo.

Allegro

Presto

Badische Landesbibliothek
Karlsruhe

FLAUTO I^mo

SANCTUS. Maestoso

Allegro

AGNUS. Andantino

DONA. Allegro

Carlsruhe den 4ten April 1858 F. Wehrle.
Zum Osterfest

Badische Landesbibliothek
Karlsruhe

KYRIE Tacet.

Allegro con brio.

GLORIA.

Tempo a capella

Presto

Badische Landesbibliothek Karlsruhe

FLAUTO II^do

CREDO.

Allegro maestoso.

Larghetto

Allegro

Cres a poco

Largo.

a poco.

Allegro

Badische Landesbibliothek
Karlsruhe

Presto.

SANCTUS. Maestoso.

Allegro

AGNUS. Andantino.

DONA Allegretto

Badische Landesbibliothek
Karlsruhe

Badische Landesbibliothek
Karlsruhe

Andantino.

KYRIE.

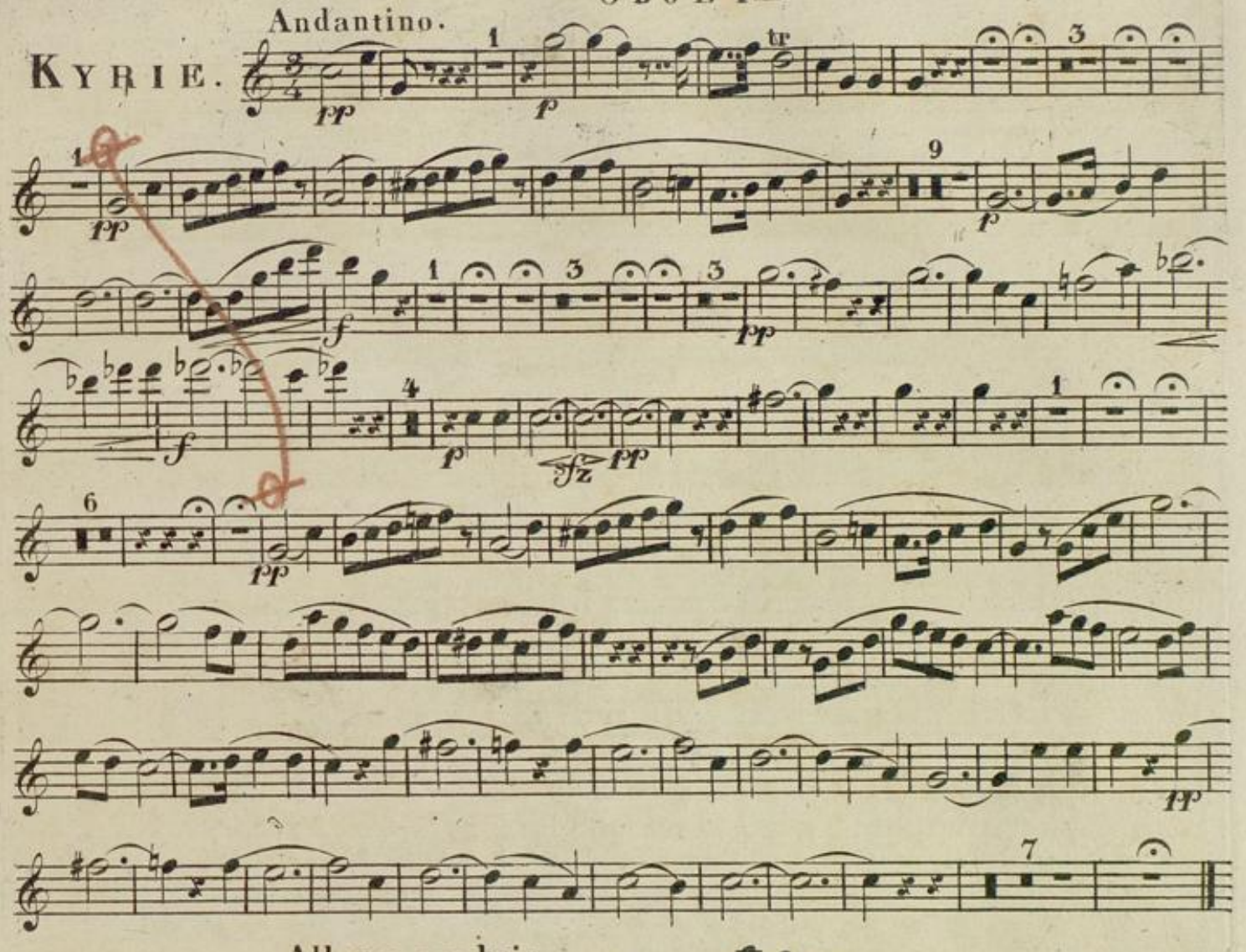

Allegro con brio.

GLORIA.

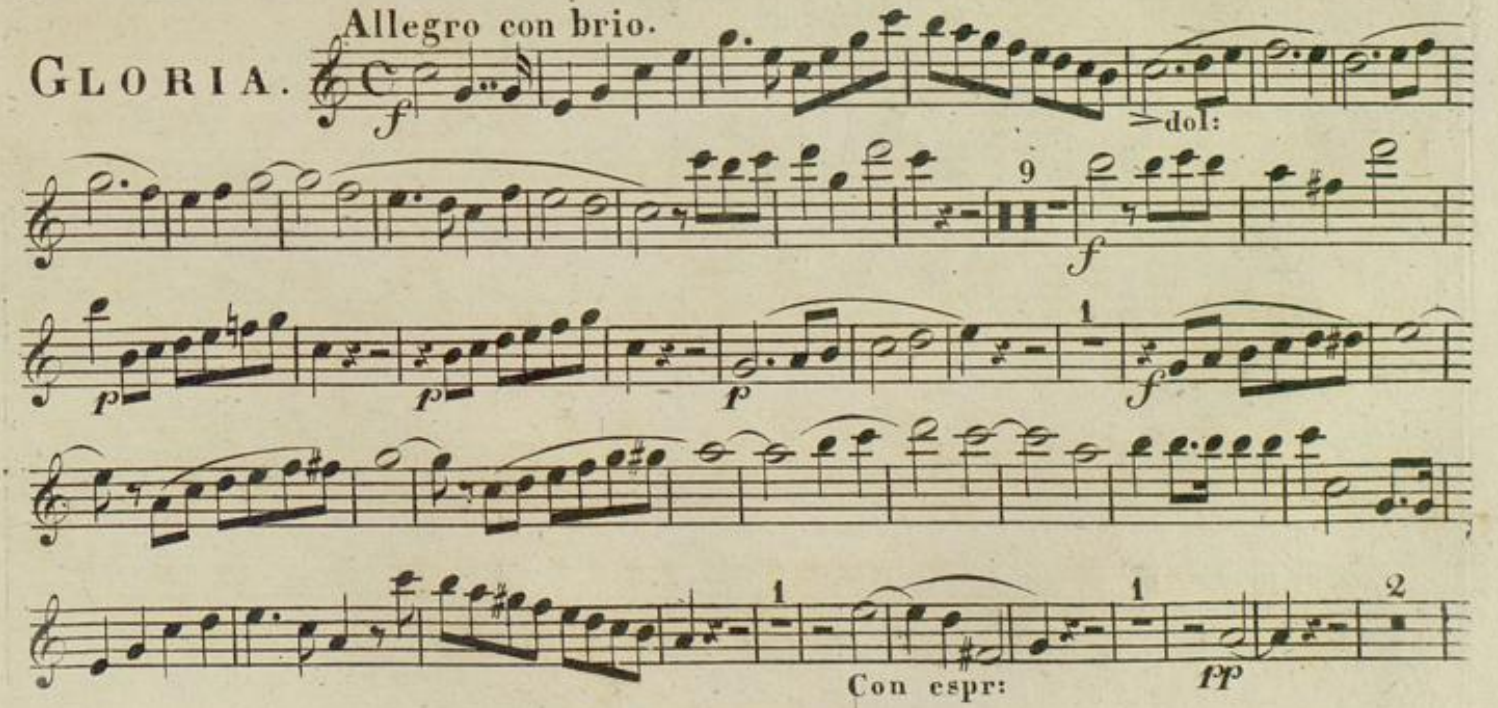

Badische Landesbibliothek
Karlsruhe

OBOE Imo

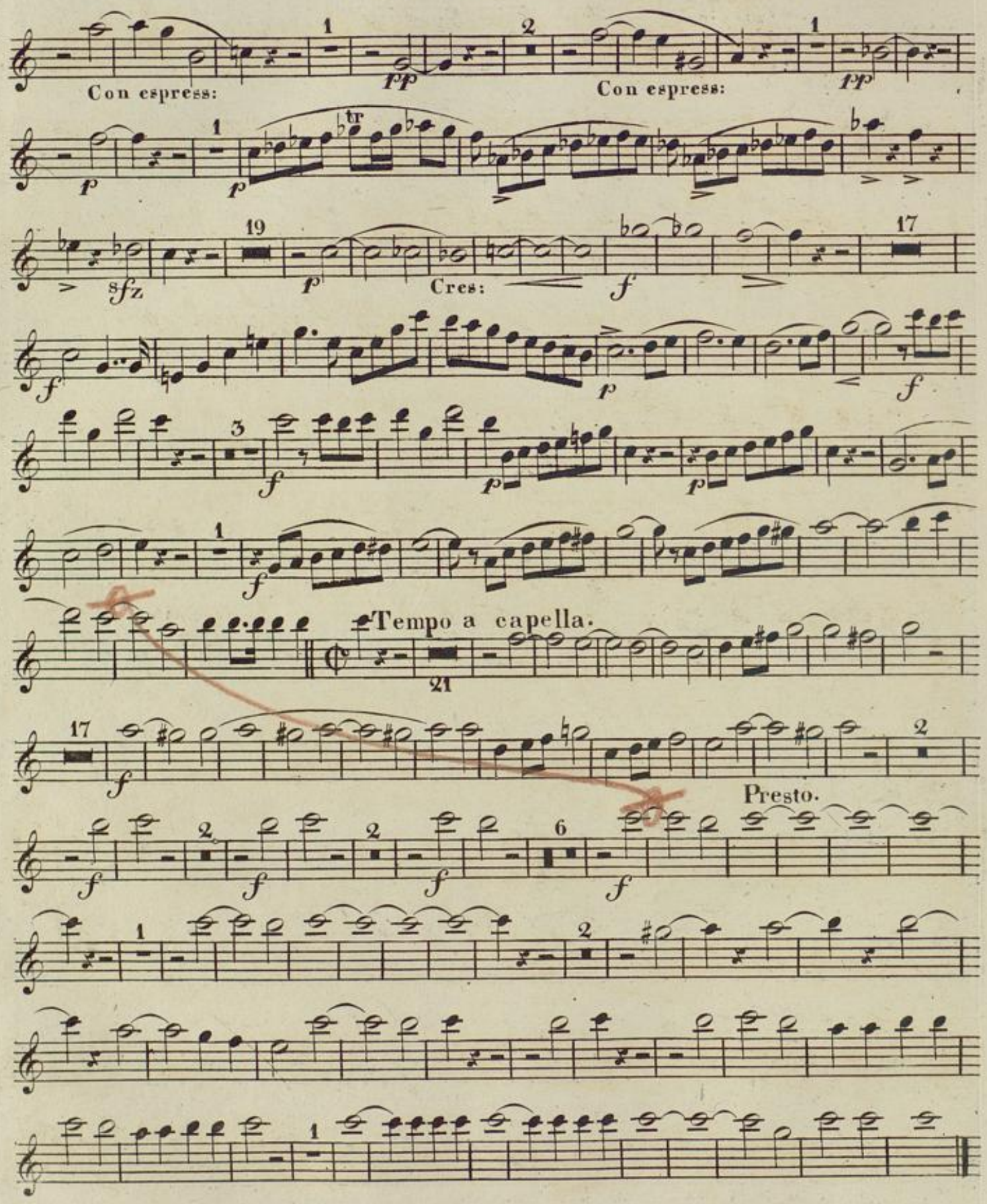

OBOE Imo

Allegro maestoso

CREDO.

Larghetto.

Allegro.

Cres: a poco a poco.

Badische Landesbibliothek
Karlsruhe

OBOE I^mo

Largo.

Allegro

Presto.

SANCTUS.

Maestoso

Badische Landesbibliothek
Karlsruhe

OBOE I^mo

Allegro.

AGNUS.

Andantino.

DONA.

Allegretto.

Badische Landesbibliothek
Karlsruhe

Anton Tauchen den 4 April 1858

BLB Badische Landesbibliothek Karlsruhe

KYRIE. Andantino.

GLORIA. Allegro con brio.

Badische Landesbibliothek Karlsruhe

Oboe II^do

Tempo a capella.

Presto.

Allegro maestoso

CREDO.

Badische Landesbibliothek
Karlsruhe

Larghetto

Allegro.

Cres: a poco a poco.

Largo

Allegro

Presto.

OBOE II^do

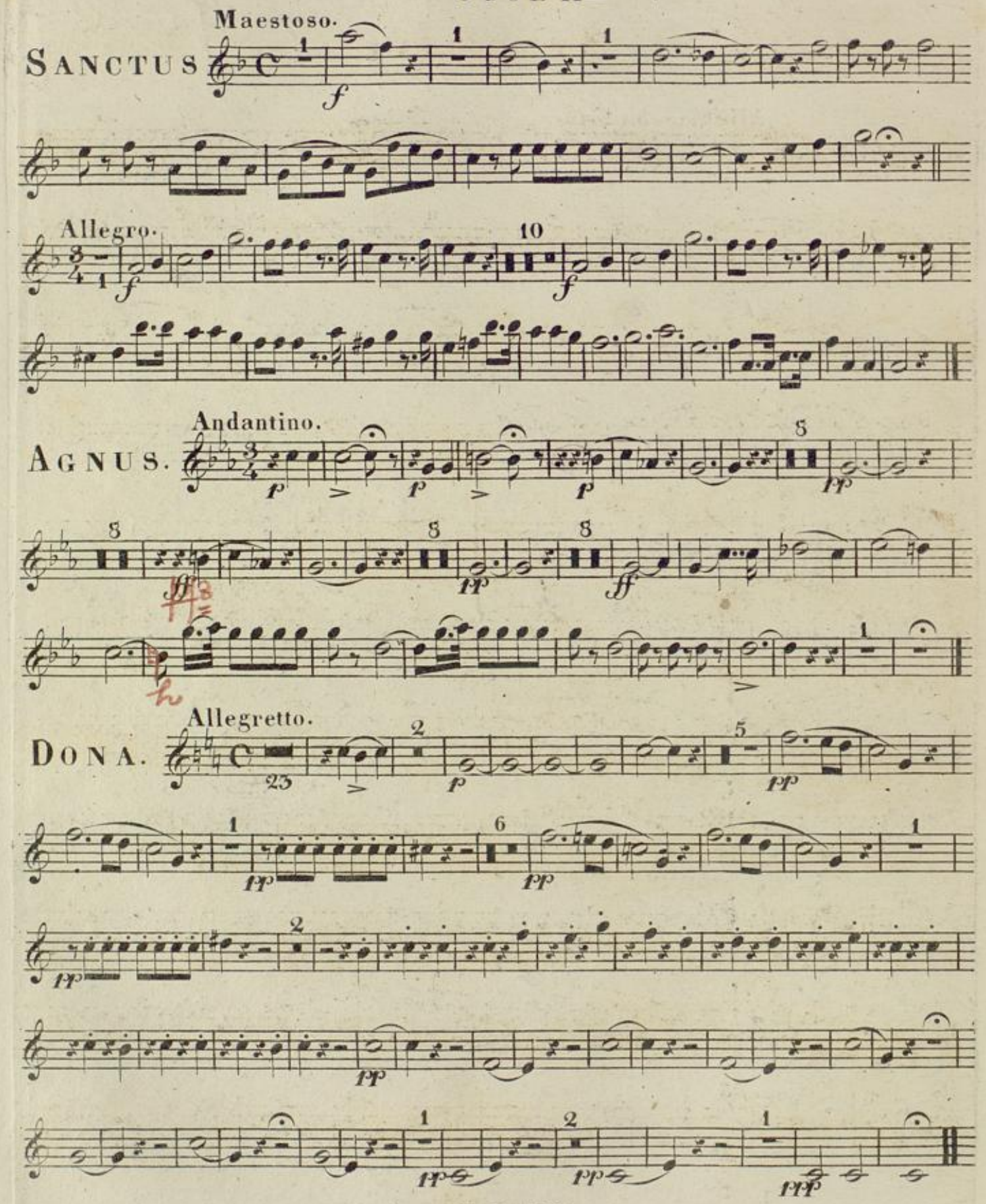

Milliotf.

KYRIE Tacet.

GLORIA.

Allegro con brio.

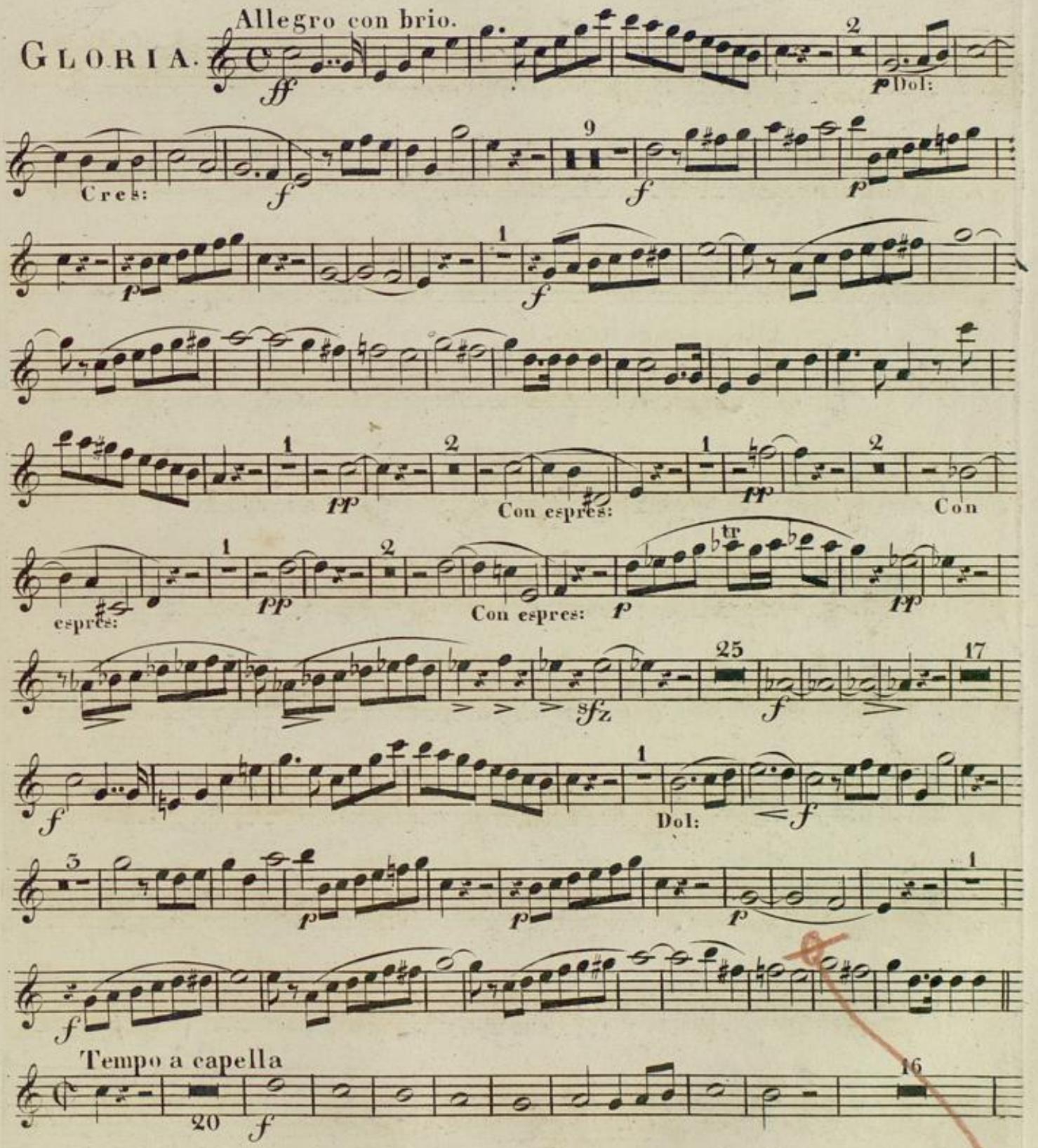

Badische Landesbibliothek
Karlsruhe

16.

CLARINETTO Imo

Presto.

CREDO.

Allegro maestoso.

Larghetto.

Badische Landesbibliothek
Karlsruhe

CLARINETTO I^mo

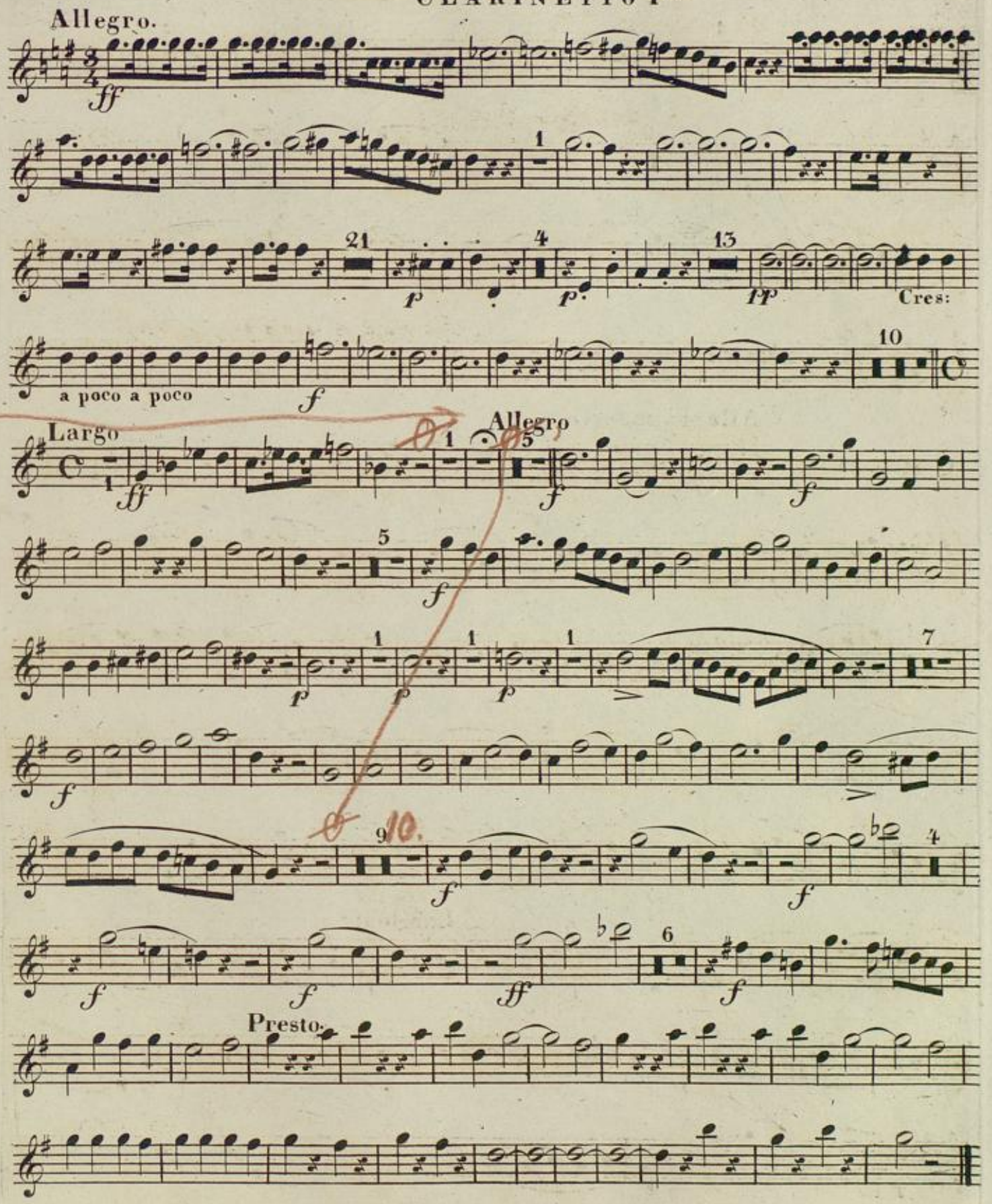

CLARINETTO Imo

SANCTUS. Maestoso.

Allegro.

AGNUS. Andantino.

DONA. Allegretto.

Badische Landesbibliothek
Karlsruhe

CLARINETTO II^do in C

KYRIE Tacet.

Allegro con brio.

GLORIA.

Cres

Tempo a capella.

Presto.

Badische Landesbibliothek
Karlsruhe

Clarinetto IIdo

Credo.

Allegro maestoso.

Larghetto.

Allegro.

Cres a poco a poco.

Largo.

Allegro

Badische Landesbibliothek
Karlsruhe

Presto.

SANCTUS. Maestoso.

Allegro.

AGNUS. Andantino.

DONA. Allegretto.

Badische Landesbibliothek
Karlsruhe

Badische Landesbibliothek
Karlsruhe

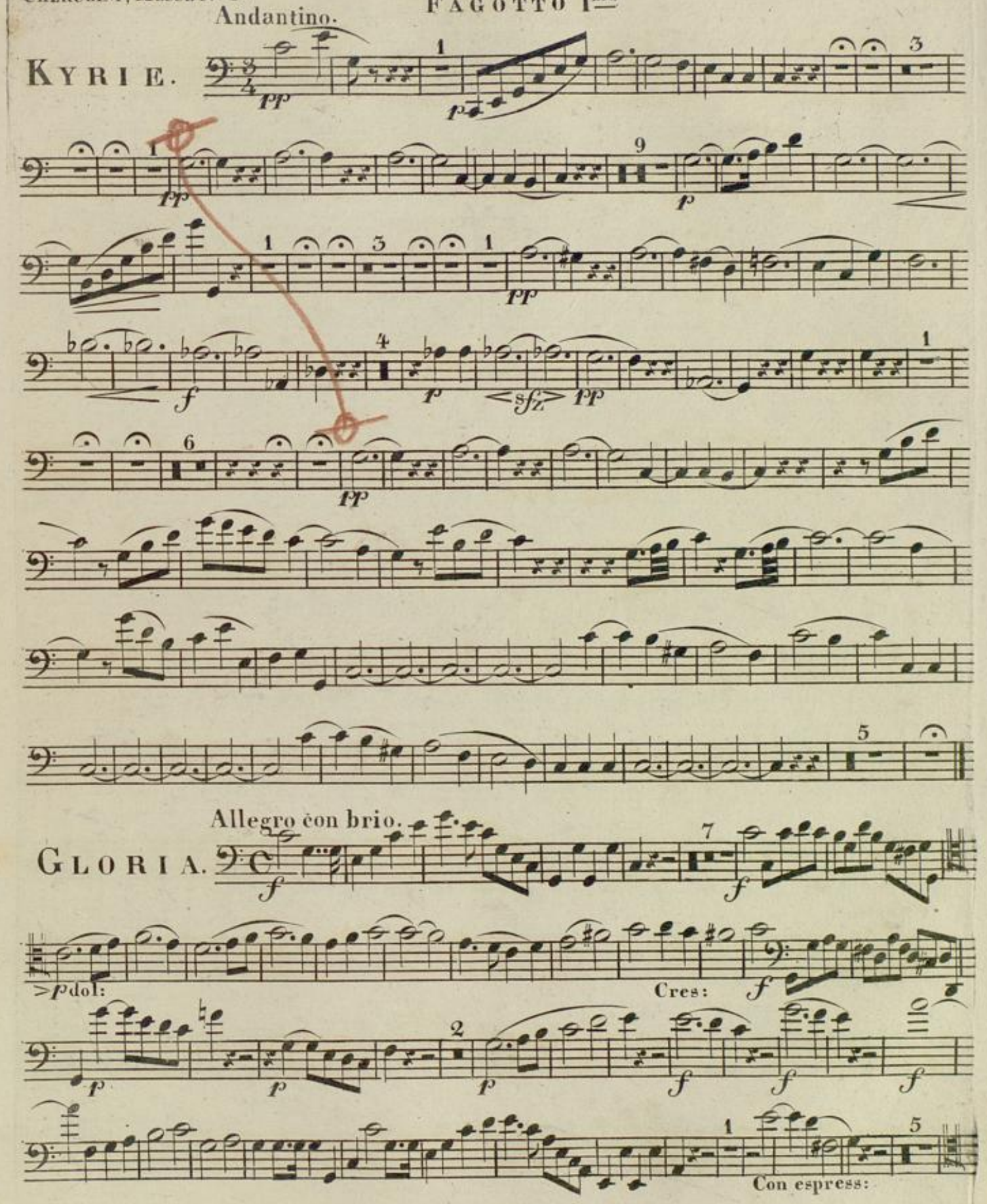
Andantino.
KYRIE.
Allegro con brio.
GLORIA.
dol:
Cres:
Con espress:

FAGOTTO I^mo

Con espress: Con espress:

Tempo a capella

Presto.

Badische Landesbibliothek
Karlsruhe

CREDO.

Allegro maestoso

Larghetto.

Allegro.

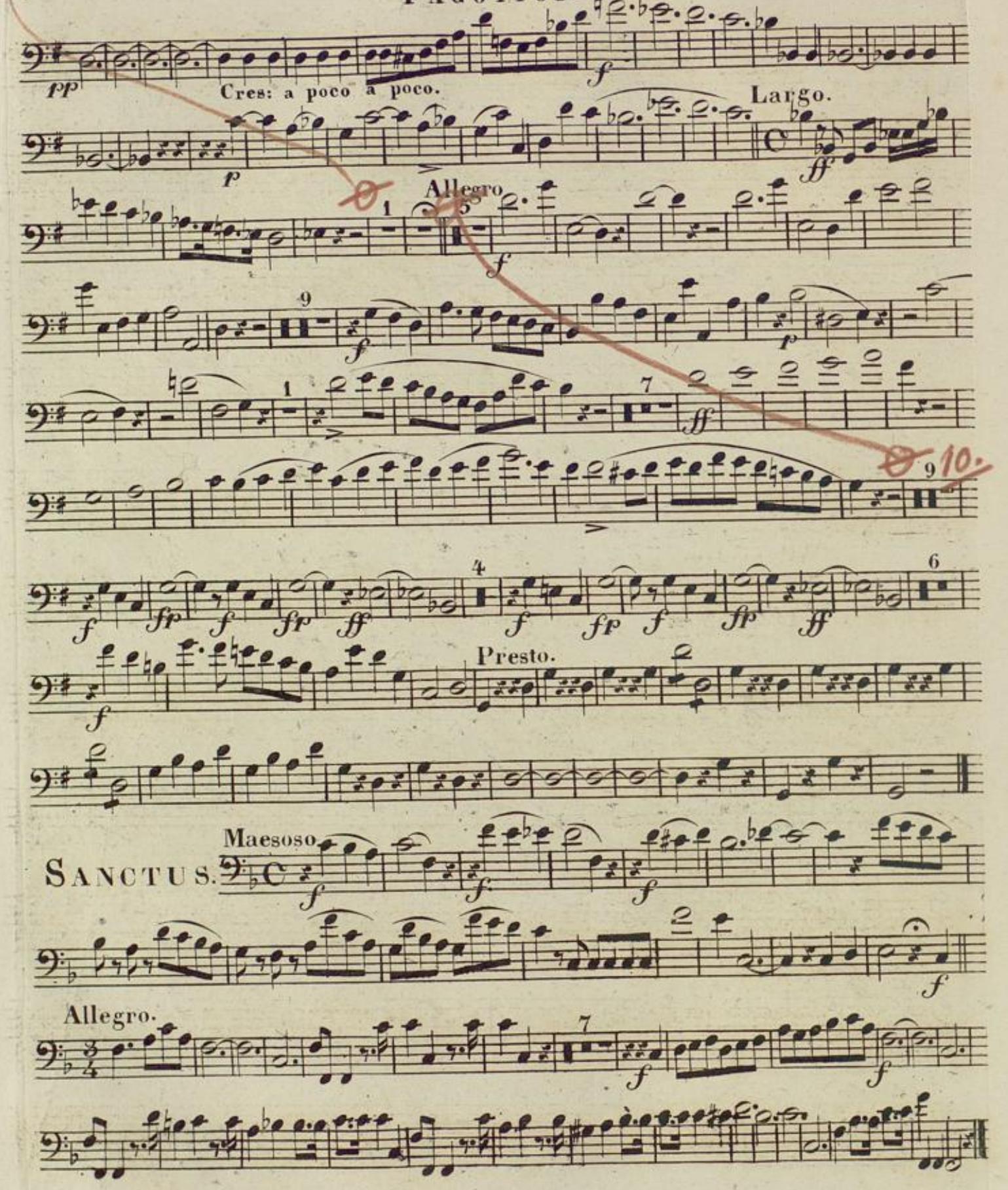
Cres: a poco a poco.
Largo.
Allegro
Presto.
SANCTUS.
Maesoso
Allegro.

Andantino.

AGNUS.

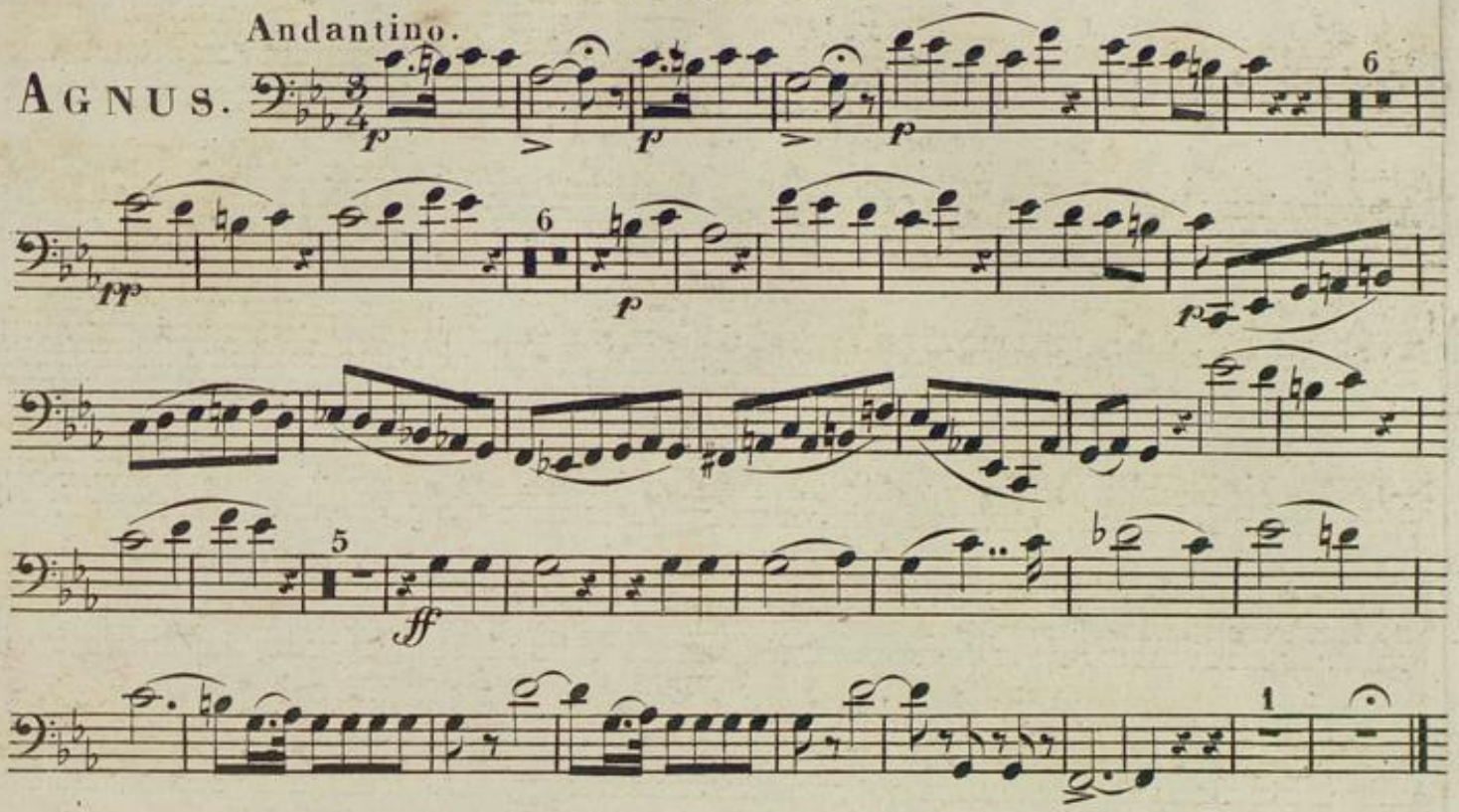

Allegretto.

DONA.

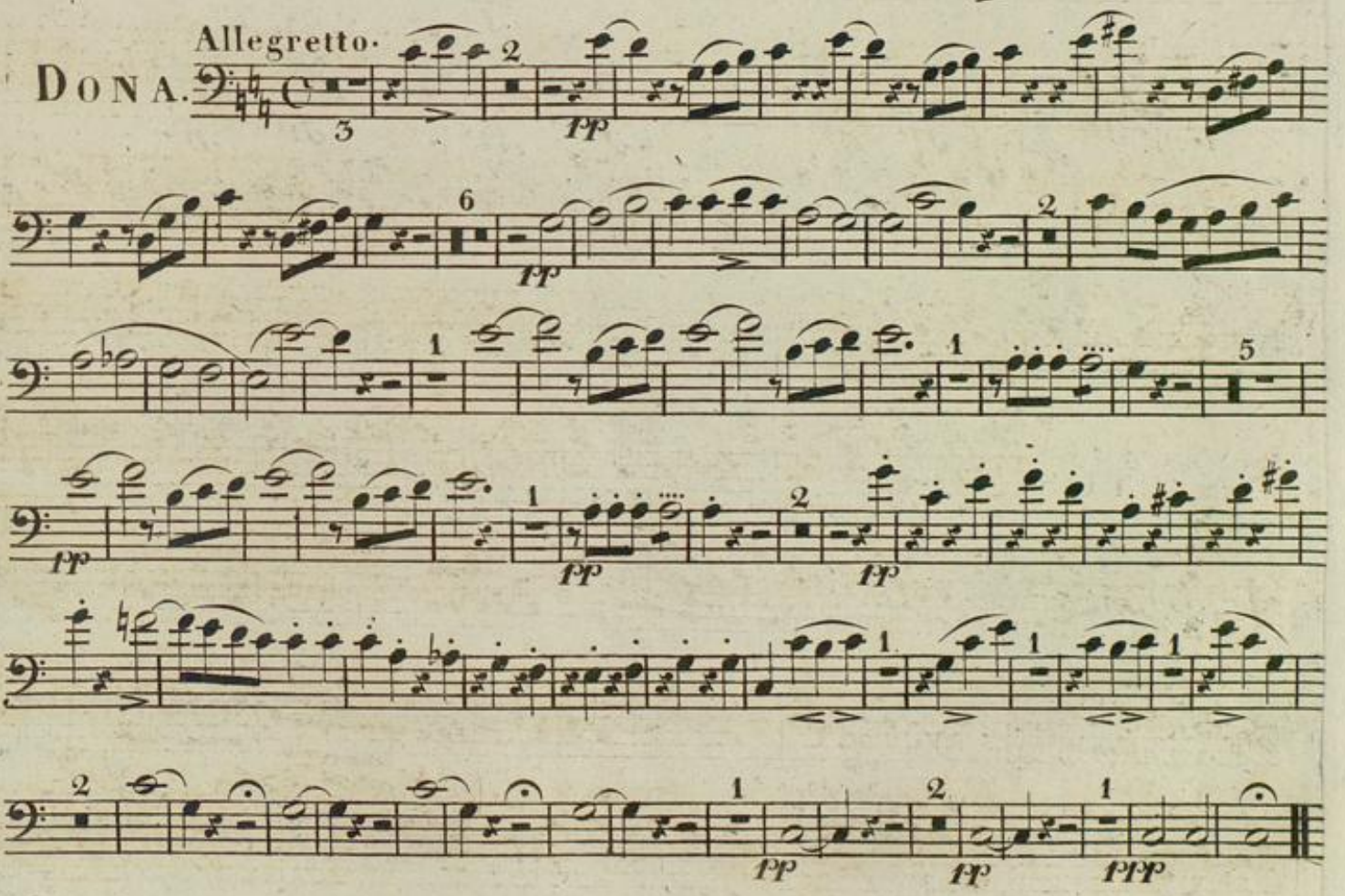

Badische Landesbibliothek
Karlsruhe

Badische Landesbibliothek
Karlsruhe

Andantino.

KYRIE.

Allegro con brio

GLORIA.

Cres:

Badische Landesbibliothek
Karlsruhe

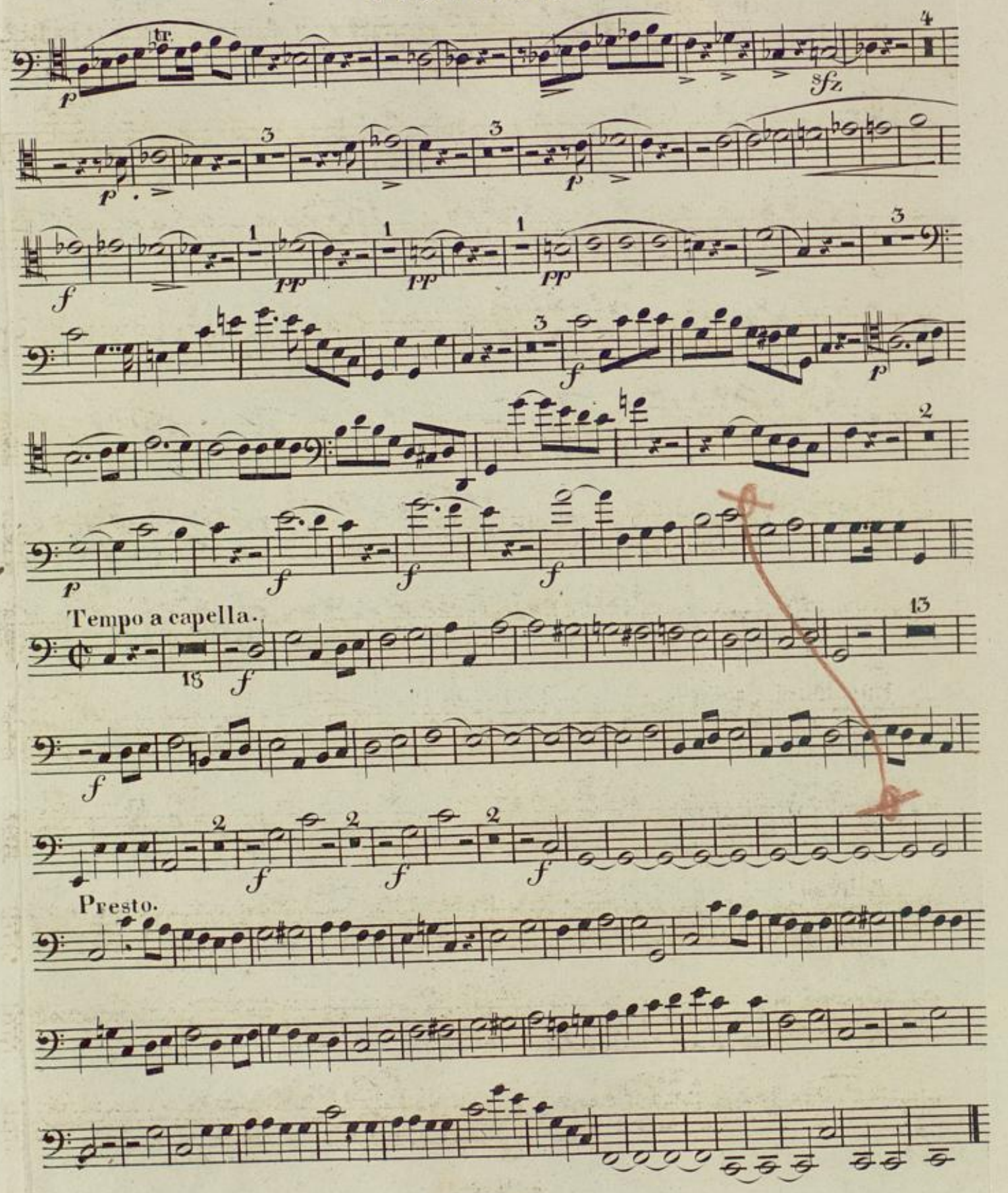
Tempo a capella.
Presto.

CREDO

Allegro maestoso

Larghetto.

Allegro.

Badische Landesbibliothek
Karlsruhe

FAGOTTO II^do

Cres: a poco a poco

Largo.

Allegro

10.

Presto.

SANCTUS

Maestoso.

Allegro

Badische Landesbibliothek
Karlsruhe

Andantino.

AGNUS.

Allegretto.

DONA.

Badische Landesbibliothek
Karlsruhe

Badische Landesbibliothek
Karlsruhe

TROMBA Imo in C.

KYRIE Tacet.

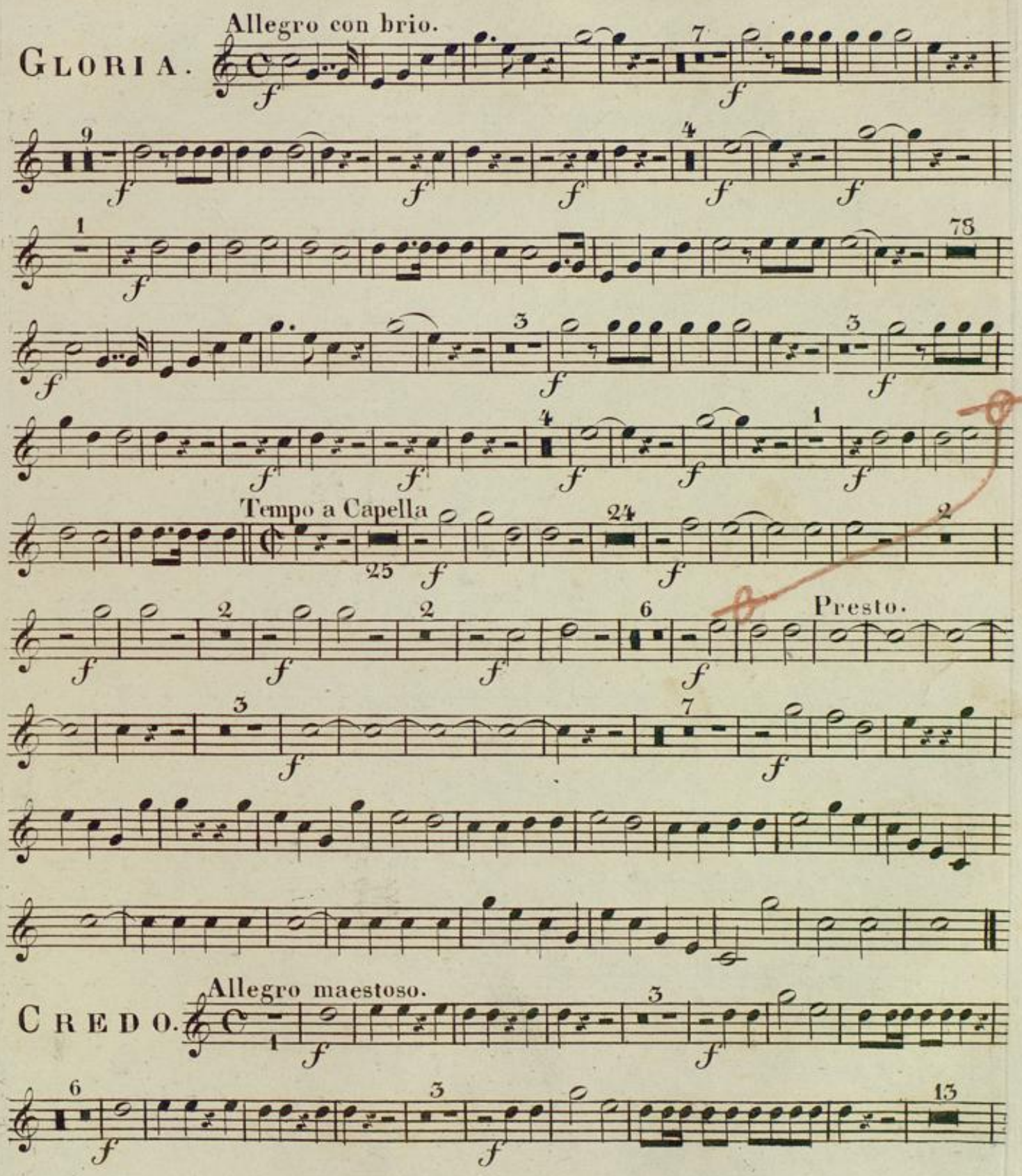
GLORIA.

CREDO.

TROMBA I^mo

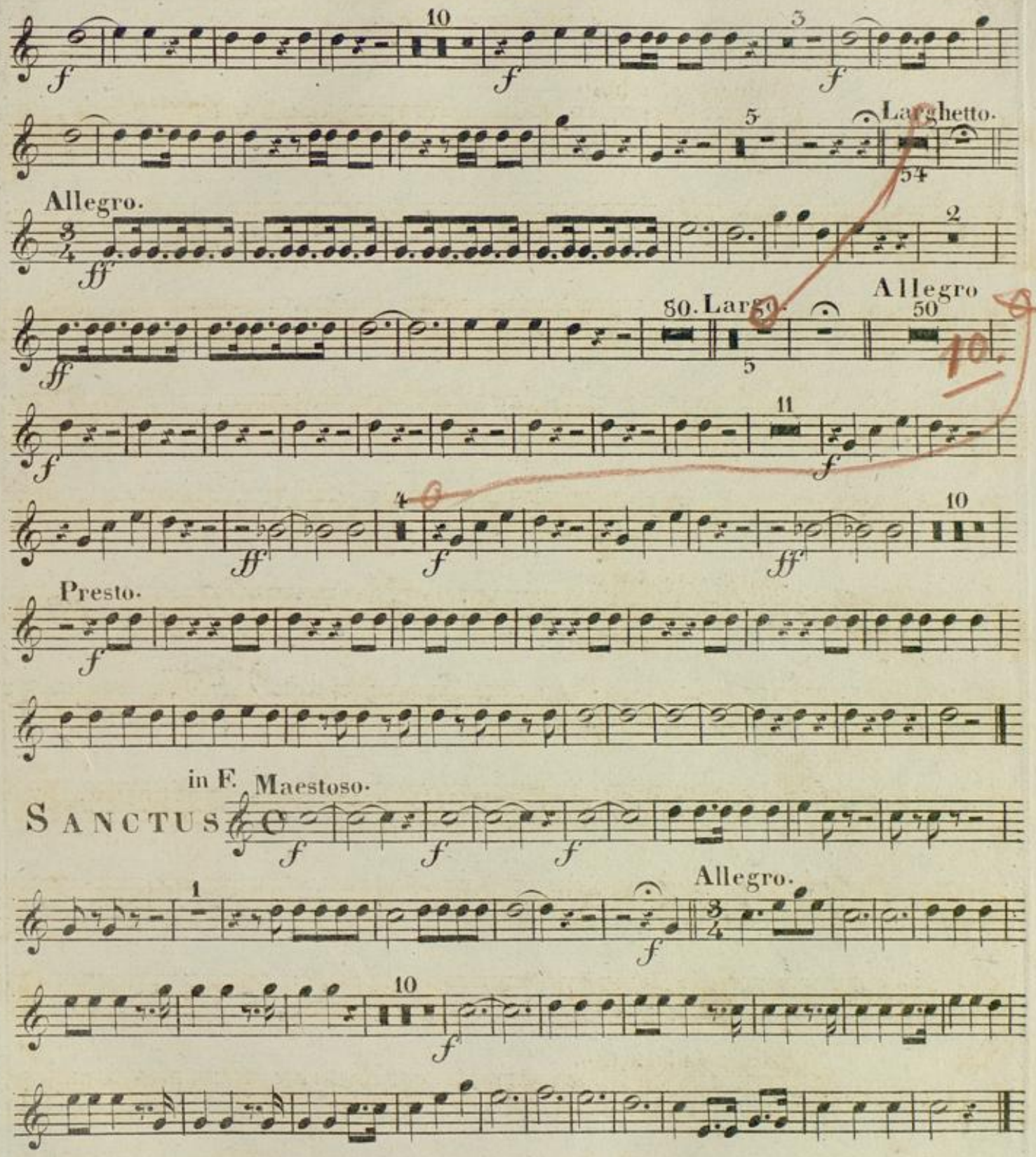

AGNUS et DONA Tacet.

TROMBA IIdo in C.

KYRIE Tacet.

Allegro con brio.

GLORIA.

Tempo a capella

Presto.

CREDO.

Allegro maestoso.

BLB Badische Landesbibliothek Karlsruhe

TROMBA II^do

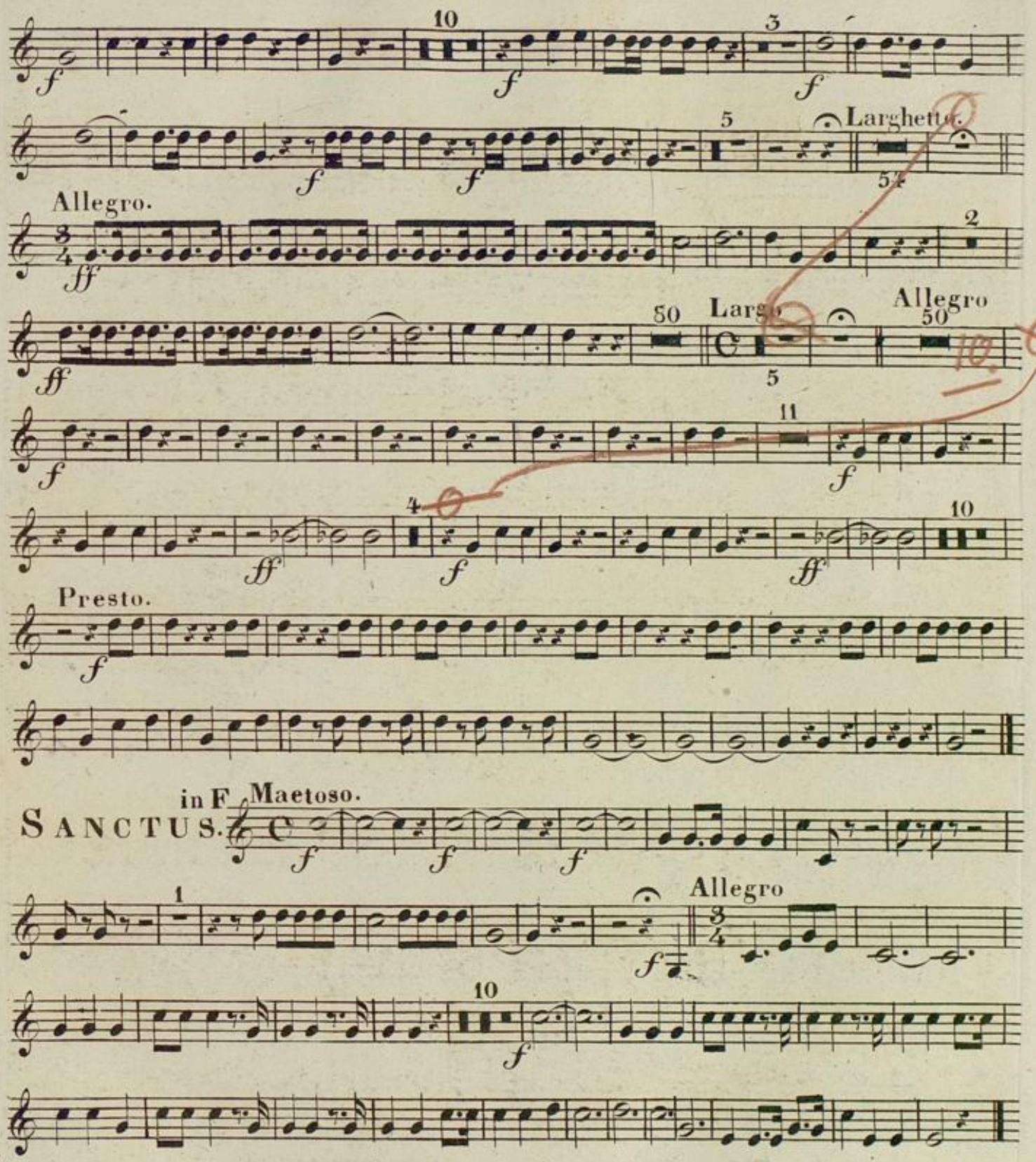

AGNUS et DONA Tacet.

Corno I^mo in C.

Kyrie Tacet.

Allegro con brio.

Gloria.

Tempo a capella.

Presto.

in G. Allegro maestoso.

Credo.

Badische Landesbibliothek
Karlsruhe

CORNO I^mo

7.

Larghetto. Allegro.

Cres: a poco a poco.

Largo.

Allegro

10.

Presto.

Badische Landesbibliothek
Karlsruhe

in F Maestoso.

SANCTUS.

Allegro.

in C. Andantino.

AGNUS.

Allegretto.

DONA.

Badische Landesbibliothek
Karlsruhe

Badische Landesbibliothek
Karlsruhe

Corno II^do in C.

Kyrie Tacet.

Allegro con brio.

Gloria.

Tempo a capella.

Presto.

in G Allegro maestoso.

Credo.

Badische Landesbibliothek
Karlsruhe

CORNO II^do

Larghetto. Allegro.

Cres: poco a poco.

Largo

Allegro

Presto.

Badische Landesbibliothek
Karlsruhe

in F. Maestoso.

SANCTUS.

Allegro.

in C. Andantino.

AGNUS.

Allegretto.

DONA.

Badische Landesbibliothek
Karlsruhe

Badische Landesbibliothek
Karlsruhe

Tympani in C et G.

Kyrie Tacet.

Allegro con brio.

Gloria.

Tempe a capella.

Presto.

in G: et D: Allegro maestoso.

Credo.

in C: et D: Larghetto

Badische Landesbibliothek
Karlsruhe

TYMPANI.

Allegro.

Largo. Allegro in G et D.

Presto.

in C: et F: Maestoso.

SANCTUS.

Allegro.

AGNUS et DONA Tacet.

Badische Landesbibliothek
Karlsruhe

Badische Landesbibliothek
Karlsruhe

Badische Landesbibliothek
Karlsruhe

Cherubini, Messe. Violino Primo

No 4.

Andantino

Kyrie

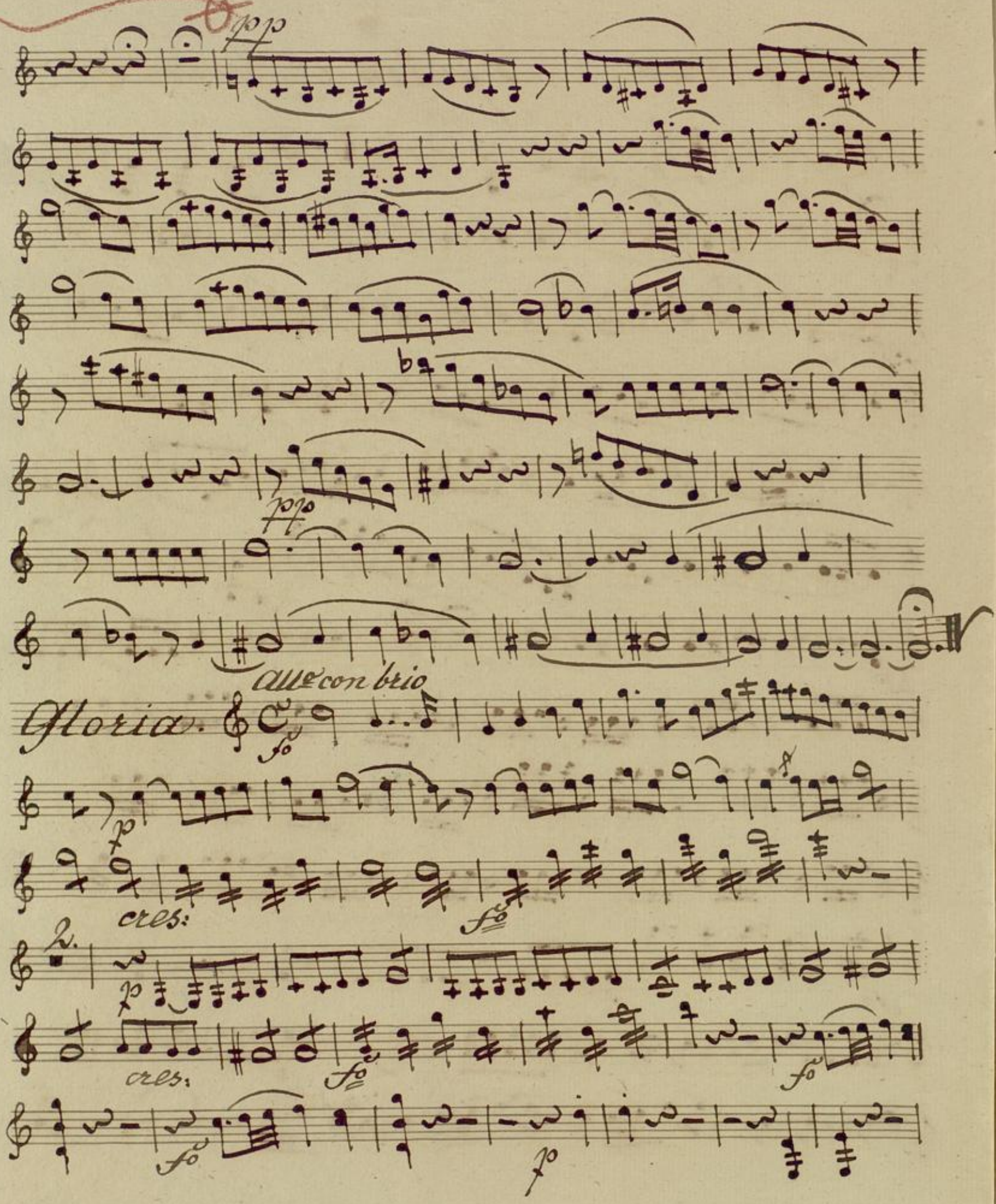
pp
pp
All.o con brio
Gloria.
fo
p
cres:
fo
2.
p
cres:
fo
fo
fo
p

Badische Landesbibliothek
Karlsruhe

bis

13.

Tempo alla capella.

3.

Presto.

Badische Landesbibliothek
Karlsruhe

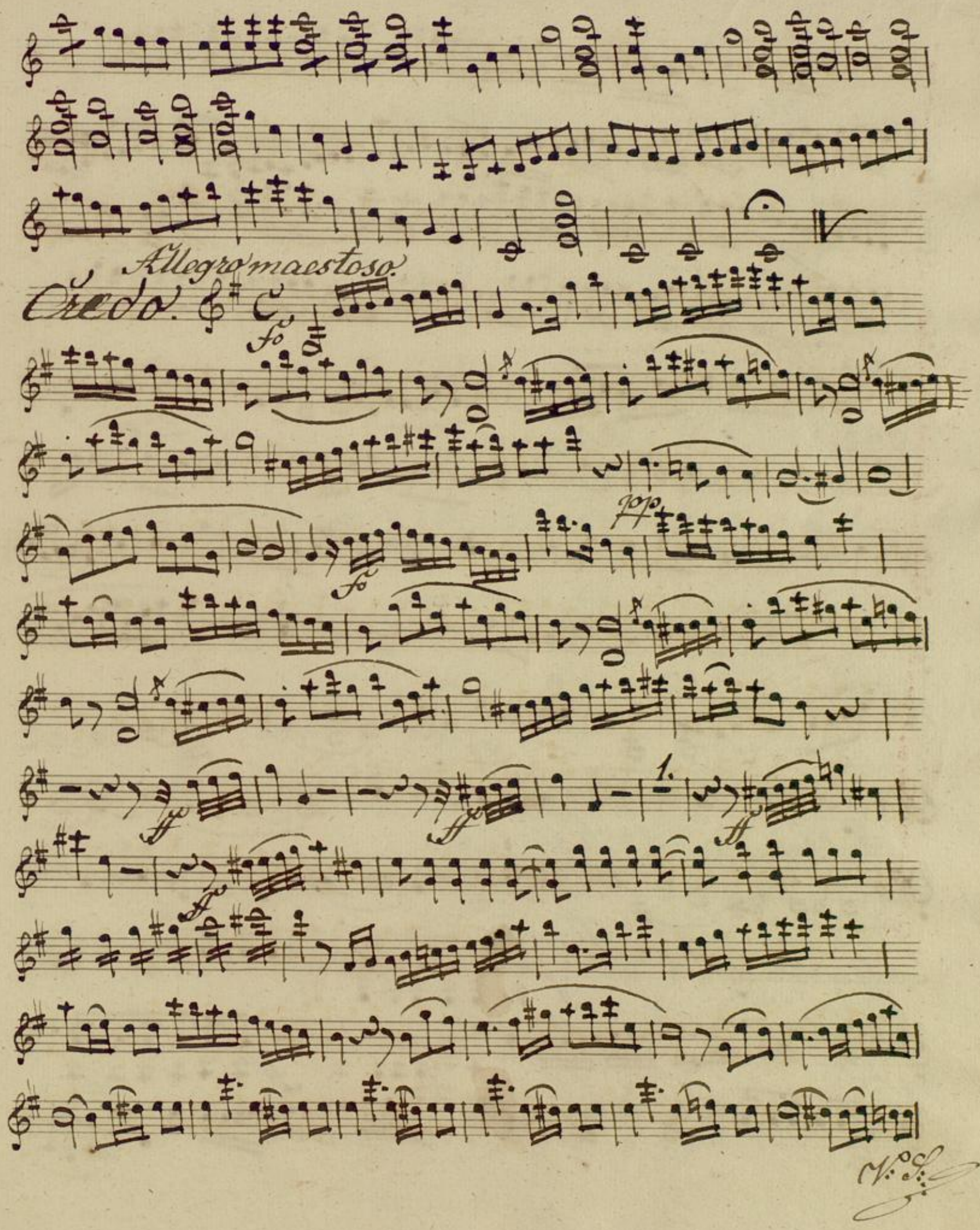

BLB Badische Landesbibliothek Karlsruhe

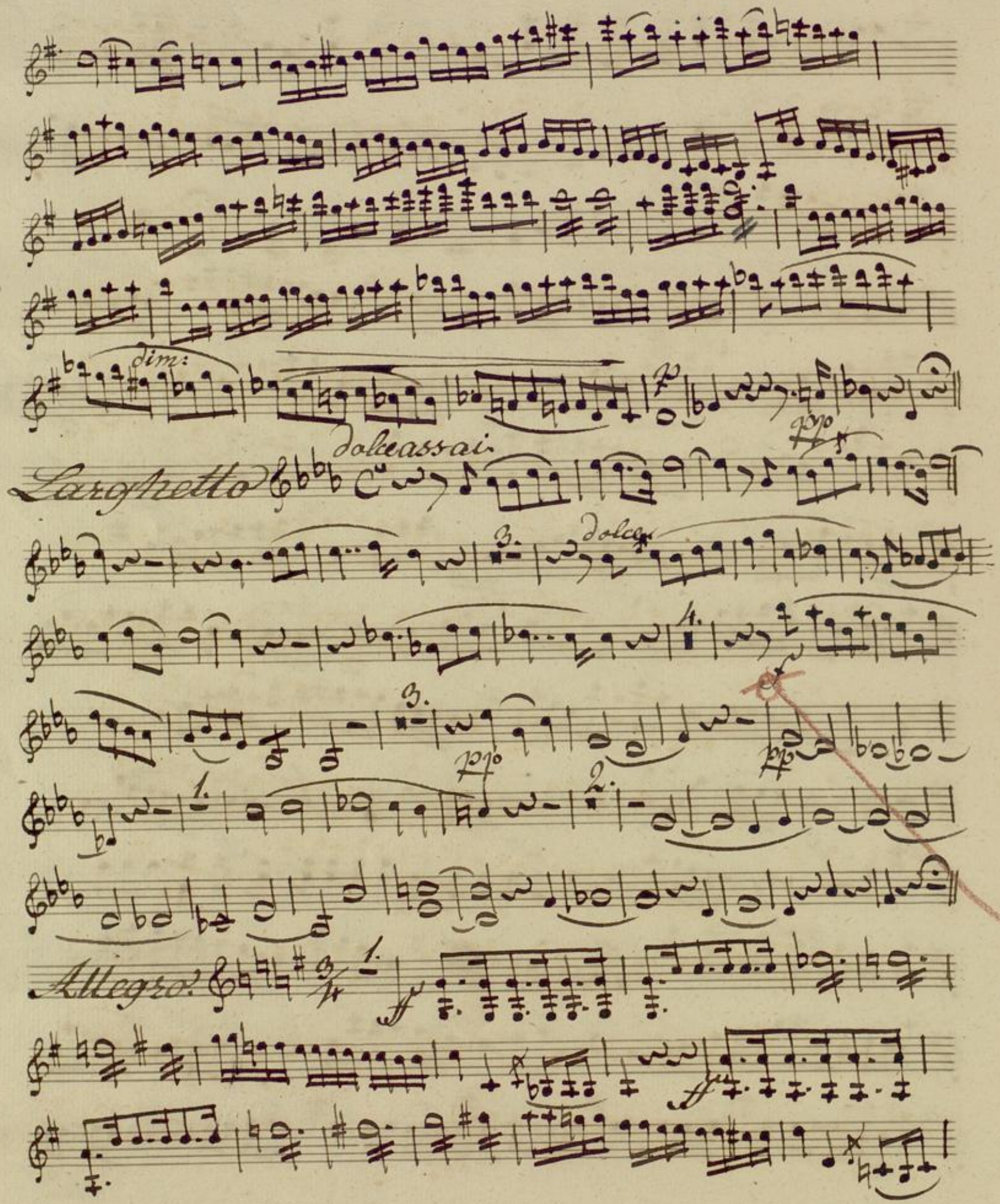
dim:
Larghetto
dolce assai
dolce
Allegro

2. 3. 4. 5. 6. 7. 8.

cres: poco a. poco

Largo

stacc:

Badische Landesbibliothek
Karlsruhe

Allegro

Badische Landesbibliothek
Karlsruhe

Presto

Sanctus.

Maestoso

Allegro

Badische Landesbibliothek
Karlsruhe

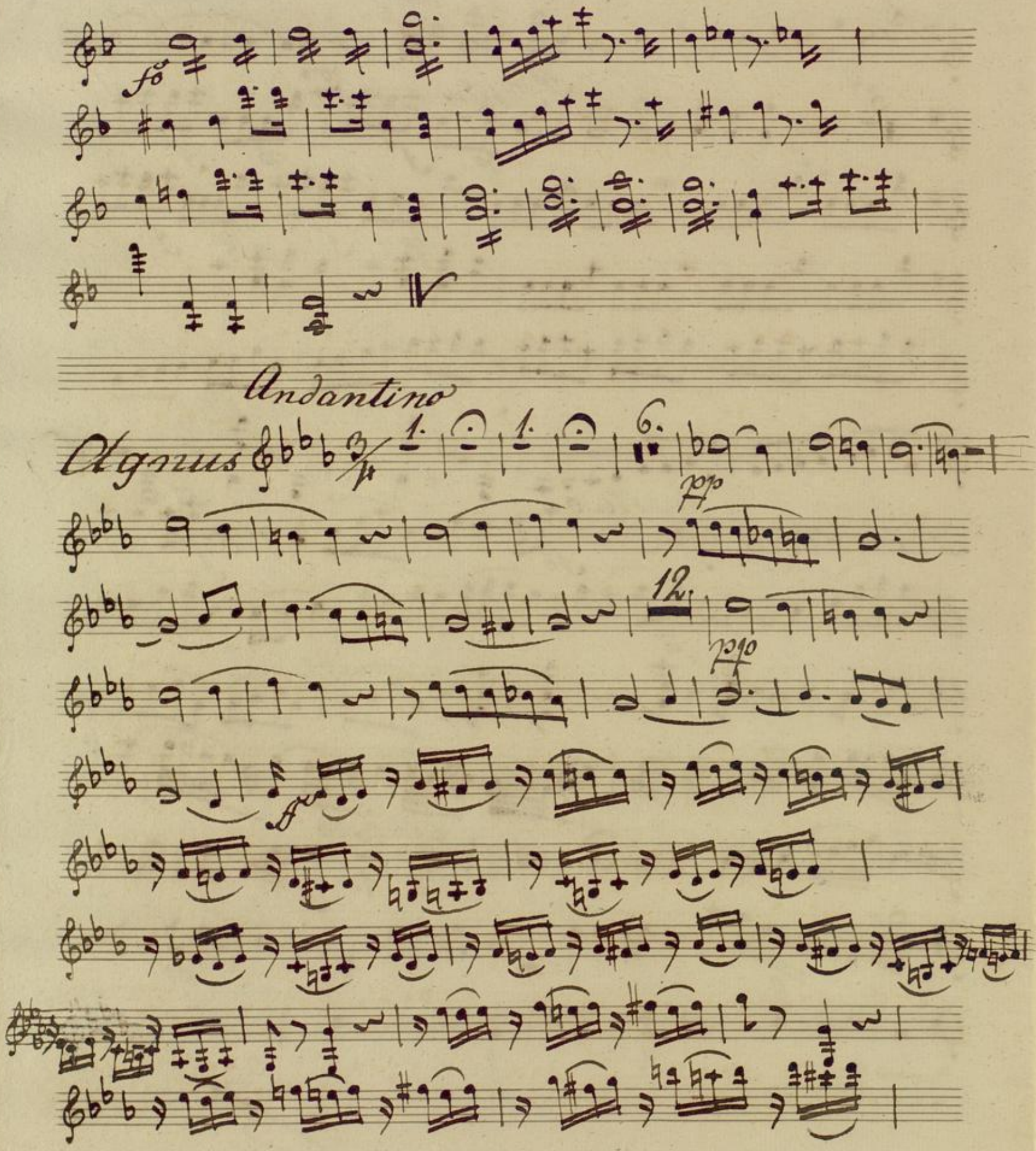
fo
Andantino
Agnus
pp
pp

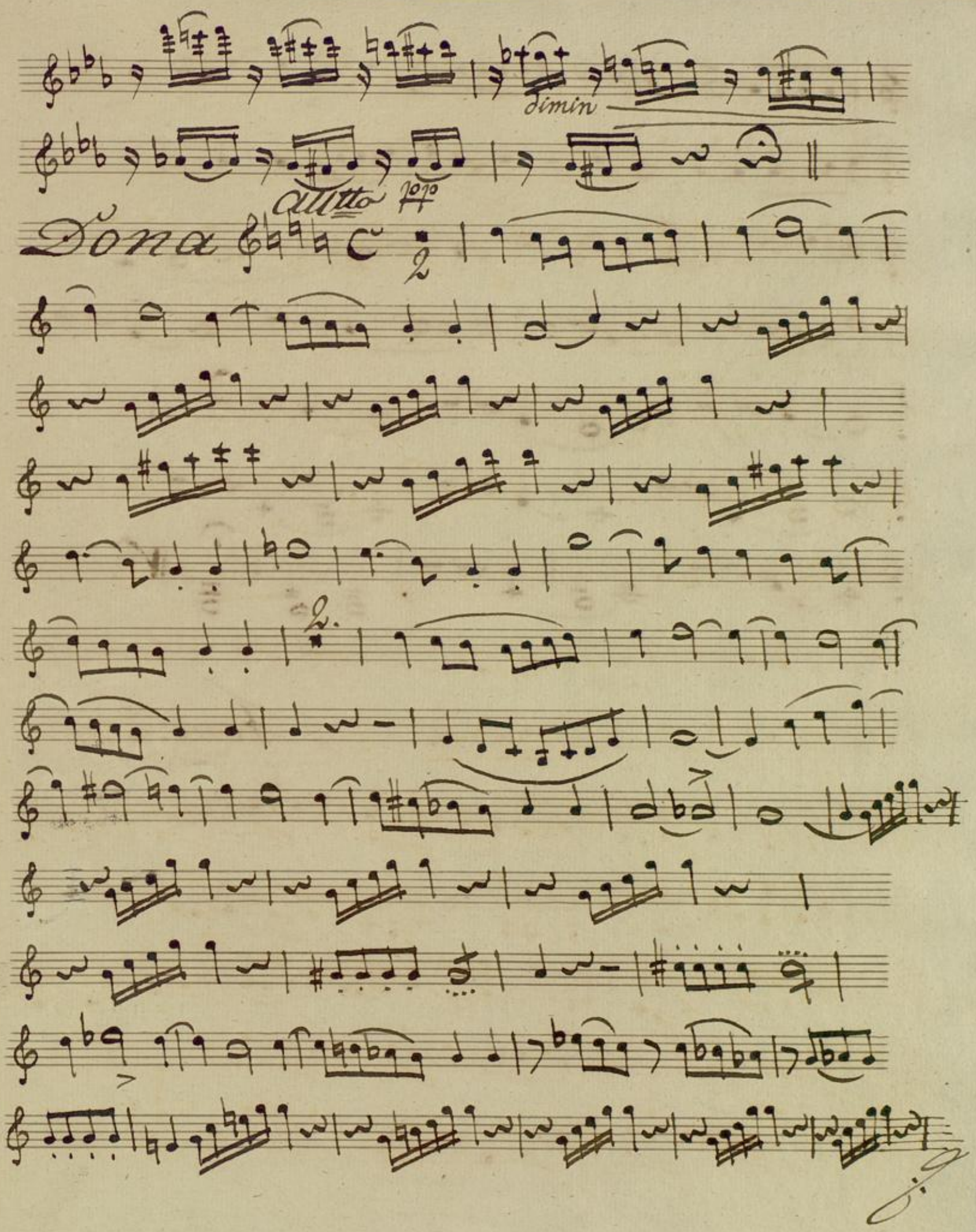
dimin
Allto
Dona

Fine.

Badische Landesbibliothek
Karlsruhe

Cherubini
Misse. N.o 4.

Violino II.do

Andantino

Kyrie.

1.

Gloria

Allegro con brio

cres:

cres:

1. 2. 3. 4. 5. 6.

7. 8. 9. 10. 11. 12. 13. 14. 15. 16. 17. 18. 19. 20. 21. 22. 23.

24.

1. 2. 3.

1. 5. 6. 7. 8. 9.

Tempo

a capella

Badische Landesbibliothek
Karlsruhe

9.

Presto.

Badische Landesbibliothek
Karlsruhe

Allegro maestoso.

Credo

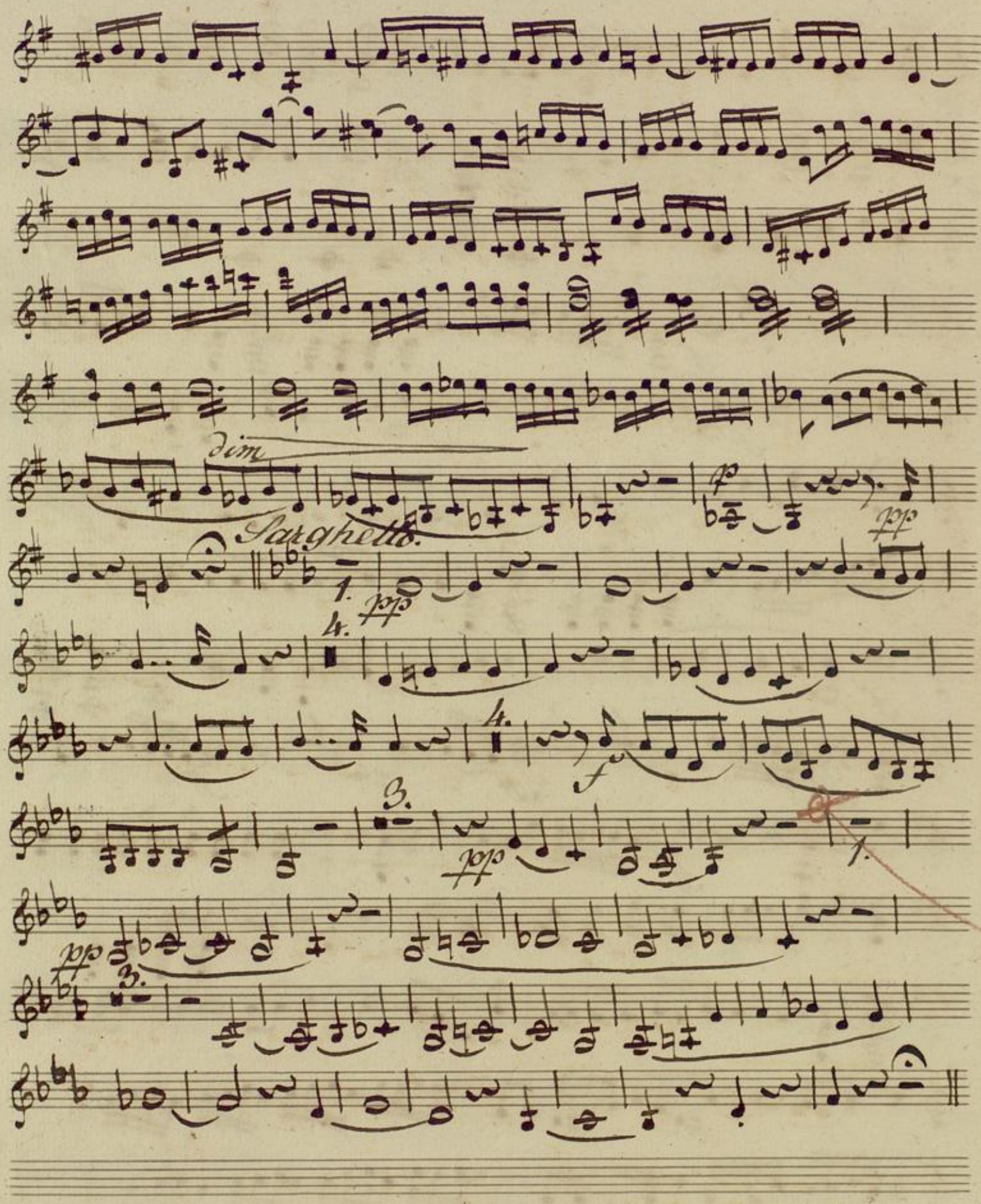
dim
Sarghetto.
p
pp
1.
4.
f
3.

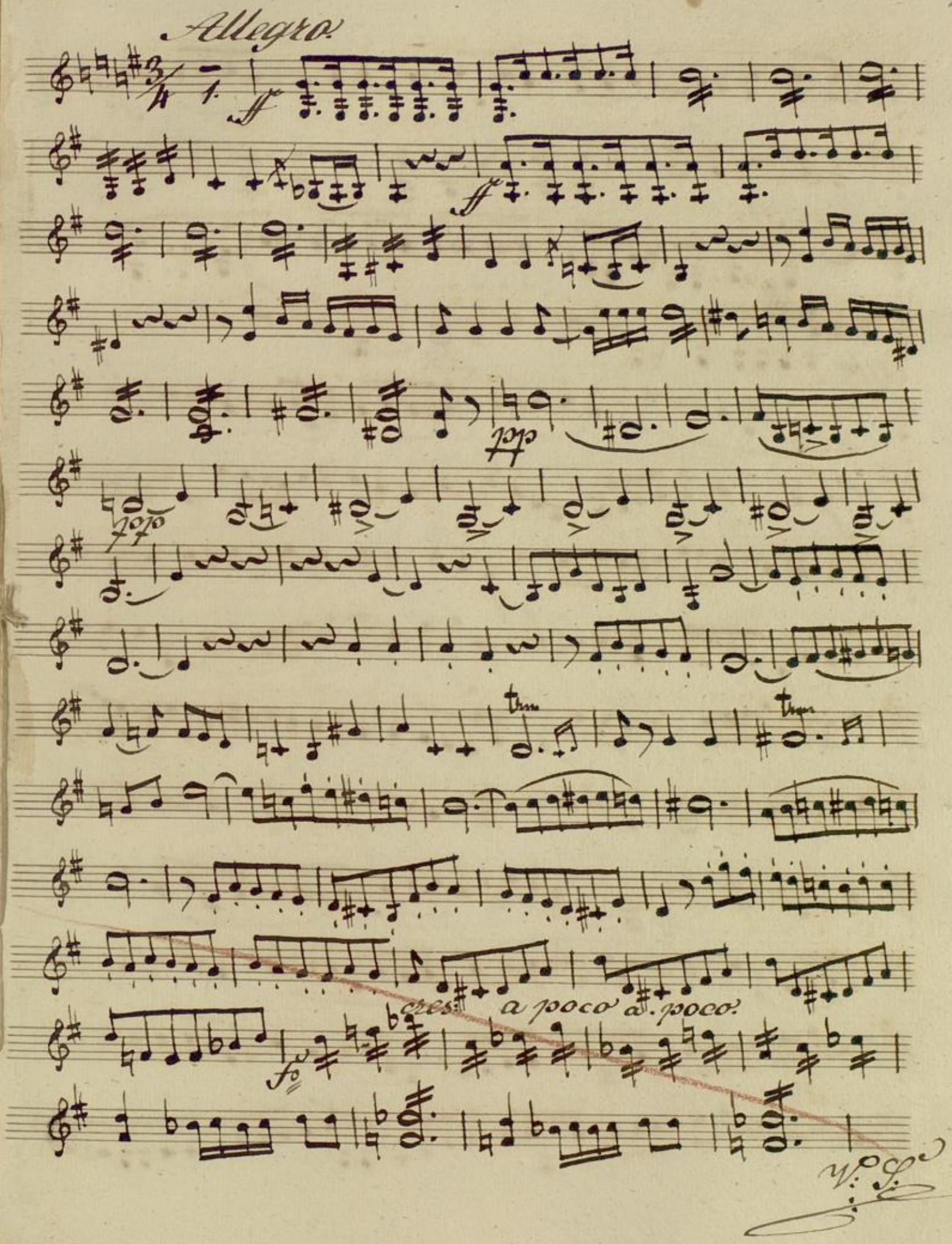
Allegro.
ff
ff
pp
pp
cres: a poco a poco.
fo
V.S.

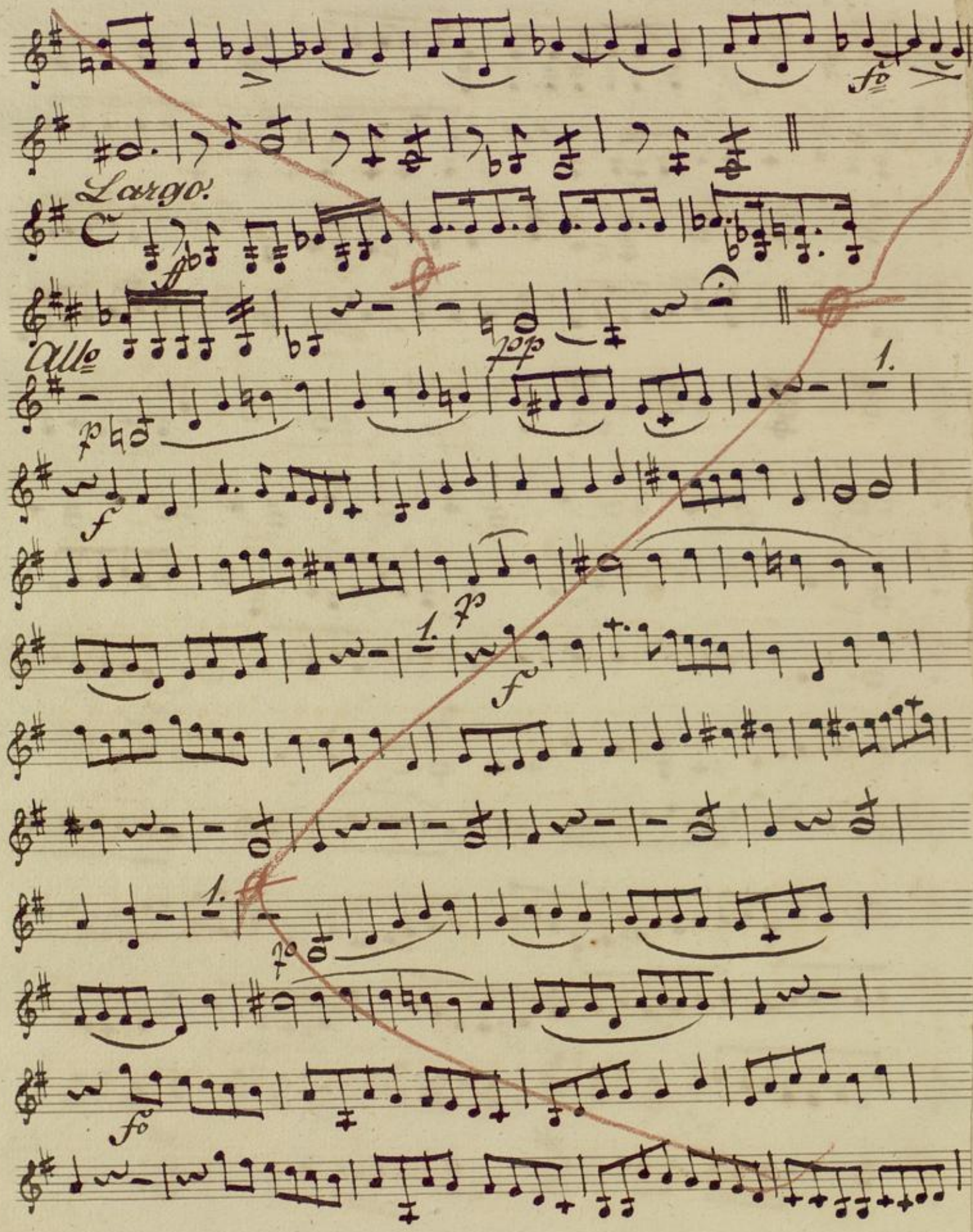

BLB Badische Landesbibliothek Karlsruhe

Presto

Sanctus.

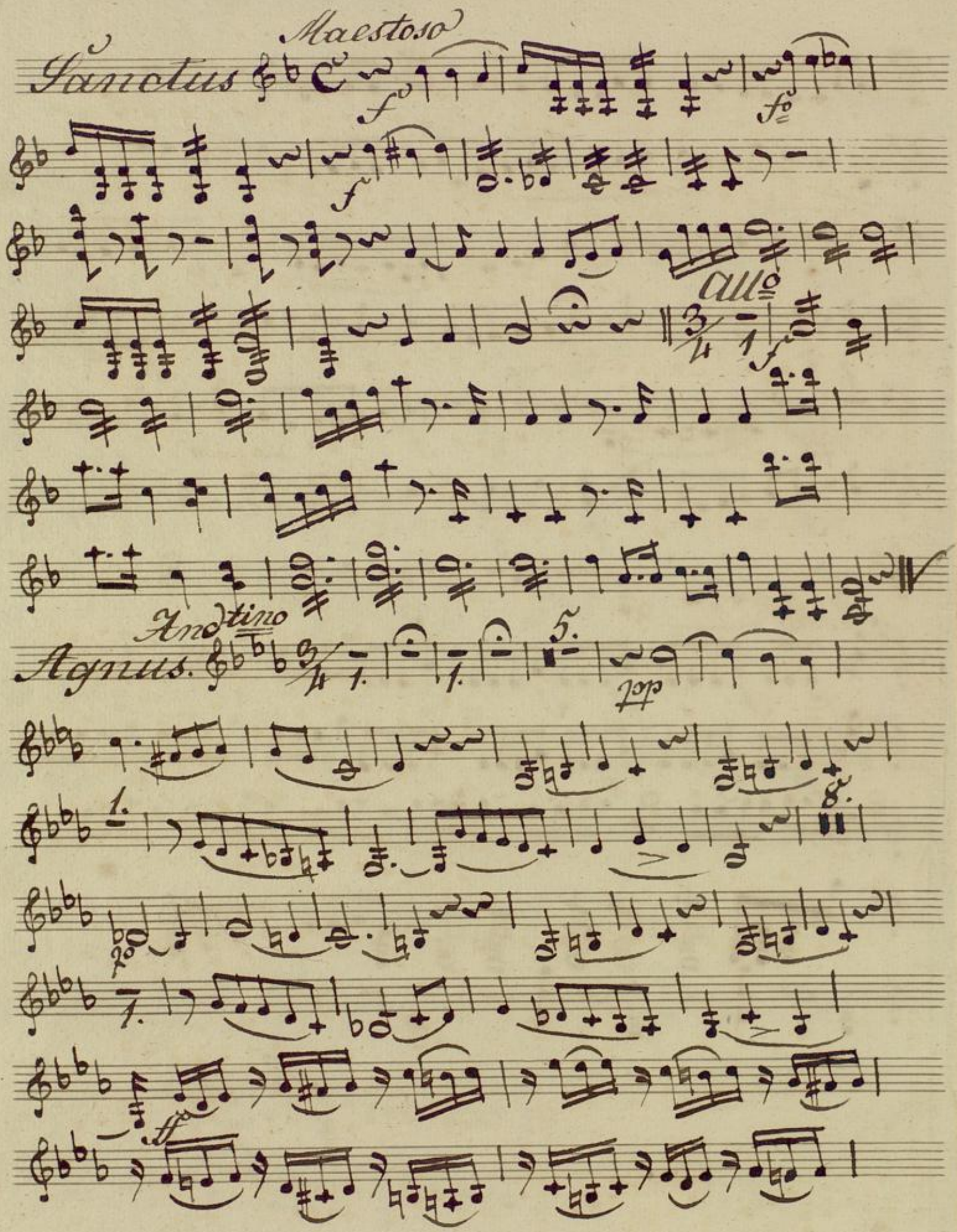
Maestoso
Sanctus
f
fo
f
Allo
f
Andtino
Agnus.
5.
pp
1.
8.
2o
ff

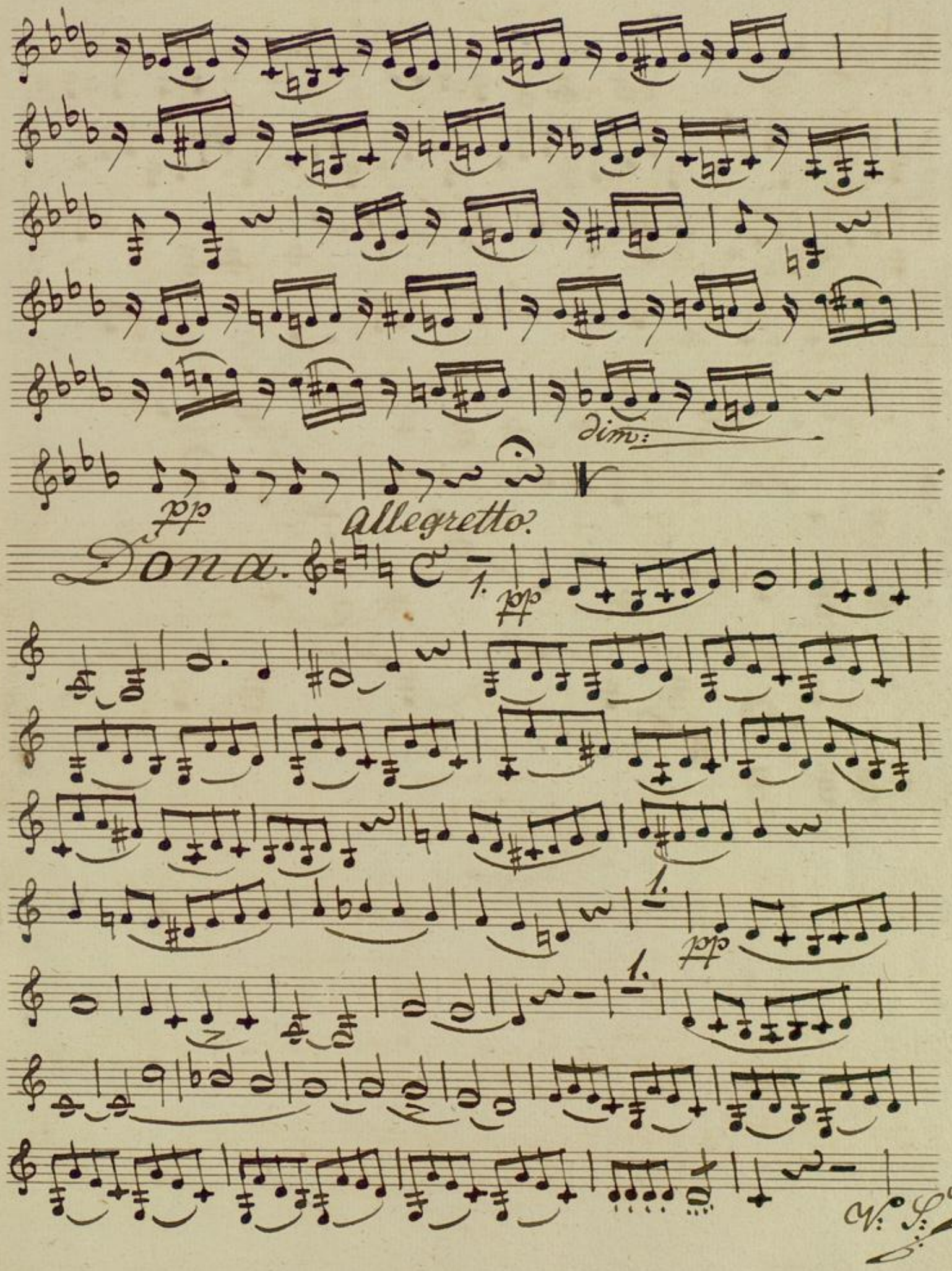
dim:
pp
Allegretto.
Dona.
1.
pp
1.
pp
1.

12.

Fine.

Badische Landesbibliothek
Karlsruhe

Cherubini, Messe № 4.

Violone.

Kyrie.

Andantino.

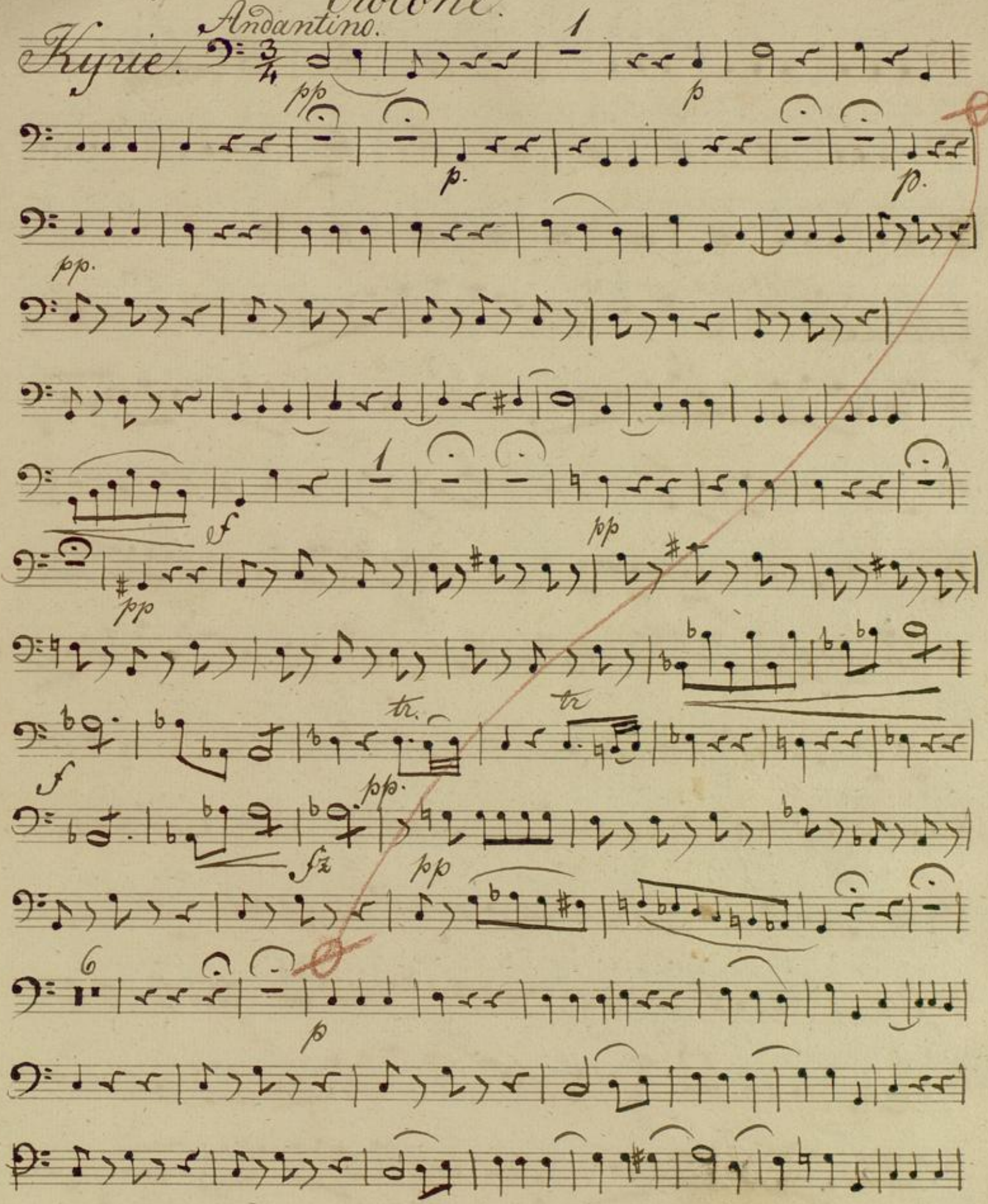

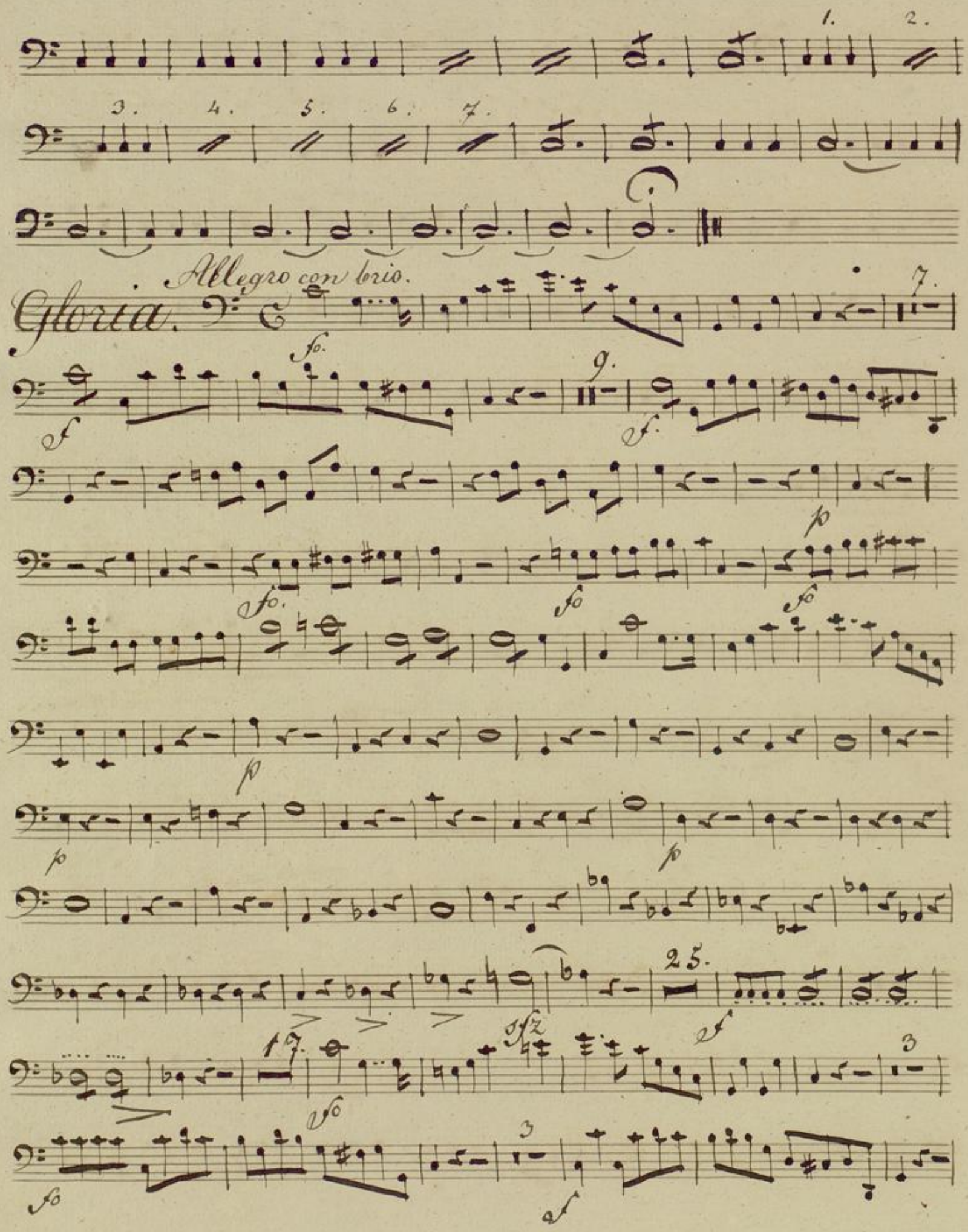
Gloria.
Allegro con brio.

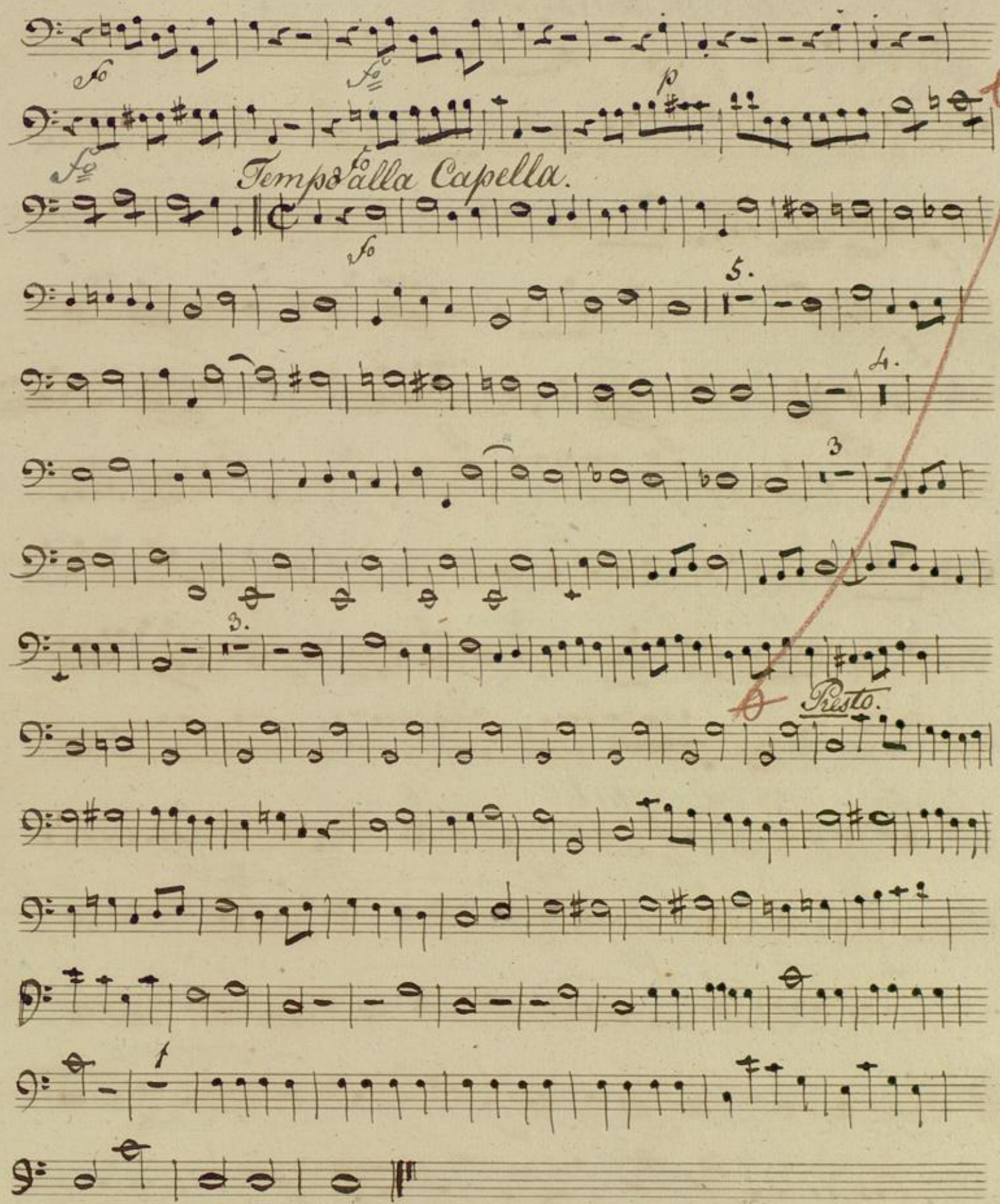
Tempo alla Capella.
Presto.

Allegro maestoso.

Credo.

Larghetto.

Allegro.

Badische Landesbibliothek
Karlsruhe

cres: a poco a poco

Largo.

stacc:

Allegro.

Badische Landesbibliothek
Karlsruhe

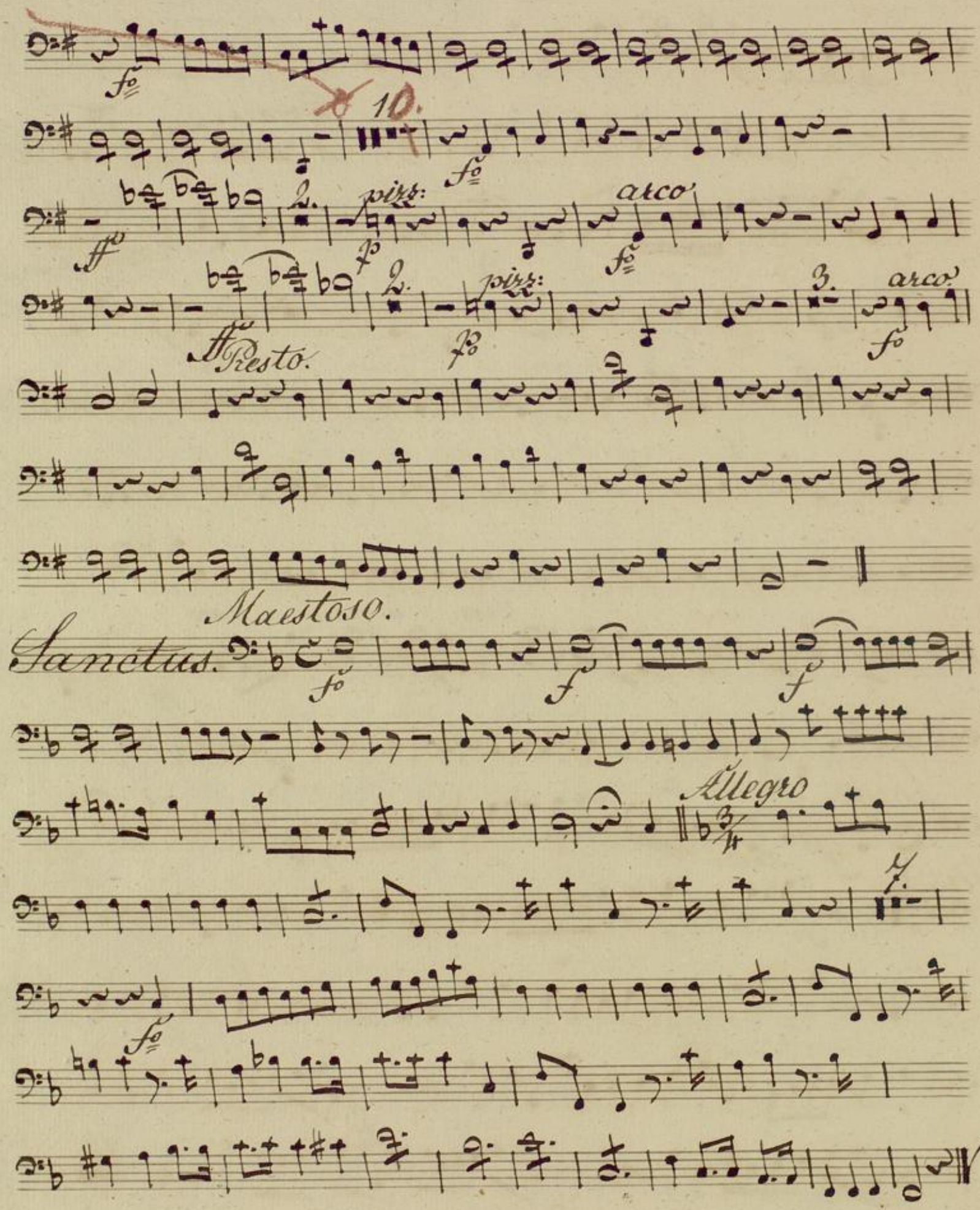
10.
pizz:
arco
Presto.
Maestoso.
Sanctus.
Allegro

Andantino.

Agnus.

pp

ff

mf Allegretto.

Dona

pp

pp

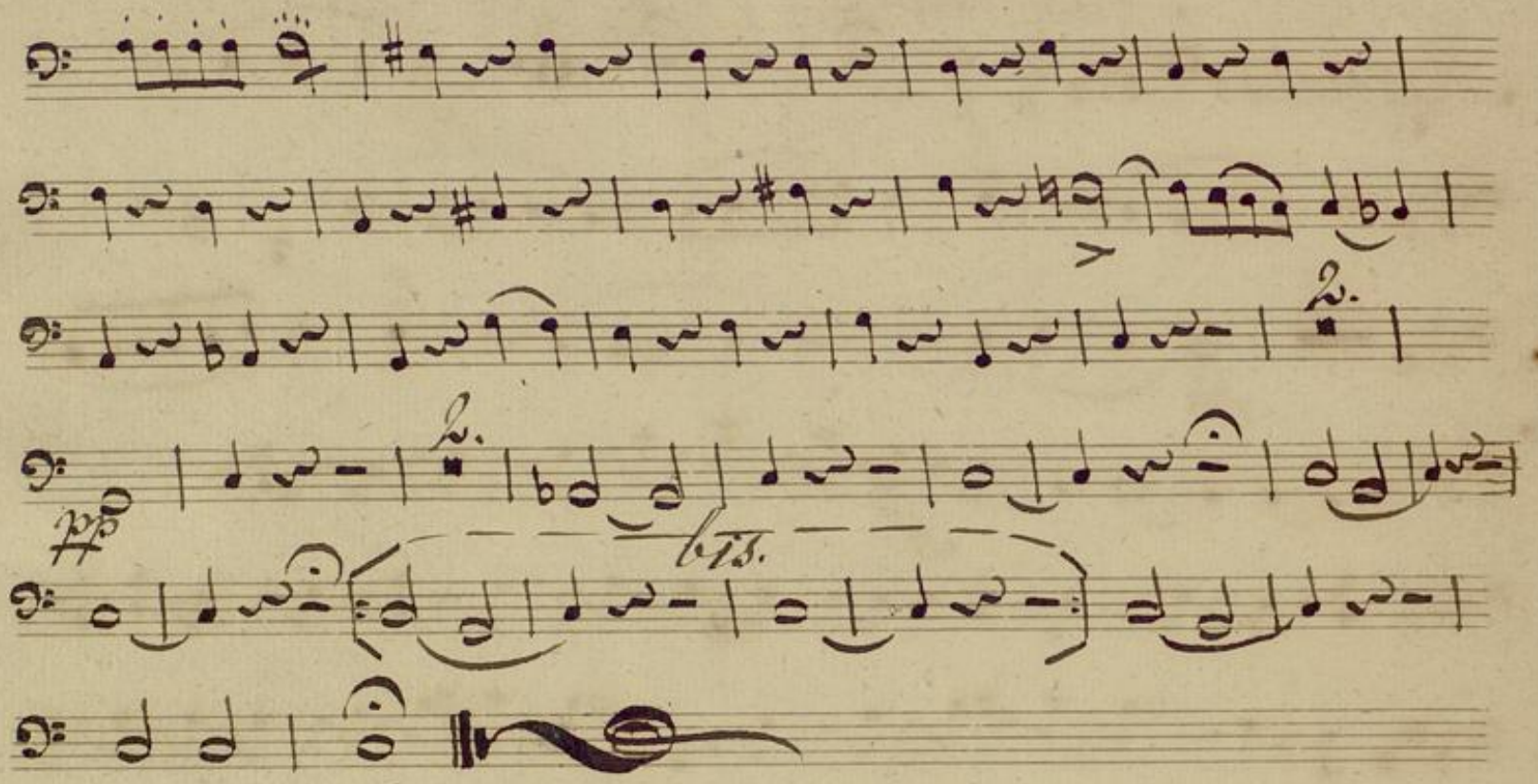

Badische Landesbibliothek
Karlsruhe

Badische Landesbibliothek
Karlsruhe

Badische Landesbibliothek
Karlsruhe