Badische Landesbibliothek Karlsruhe

Digitale Sammlung der Badischen Landesbibliothek Karlsruhe

Der hundertste Psalm

Händel, Georg Friedrich

Hamburg, [ca. 1820]

urn:nbn:de:bsz:31-66149

Visual Library

Musik 1281

Der hundertste PSALM

von

G. F. HÄNDEL.

Im Clavier-Auszuge

von

I. H. CLASING.

273a

HAMBURG bei A. CRANZ.

BLB Karlsruhe

BLB Karlsruhe

Der hundertste PSALM

von

G. F. HÄNDEL.

Im Clavier-Auszuge

von

I. H. CLASING.

HAMBURG bei A. CRANZ.

Deutsche Digitalbibliothek
BLB Karlsruhe

BLB Karlsruhe

Dem Herrn
Musik Director

C. F. G. SCHWENCKE

hochachtungsvoll gewidmet

von

J. H. CLASING.

BLB Karlsruhe

№ I. CORO.

Allegro.

SOPRANO.

ALTO.

TENORE.

BASSO.

PIANO-FORTE

Iauch - ze dem

Iauch - ze dem

Iauch - ze dem

Iauch - ze dem

tr

BLB Karlsruhe

Herrn al - le Welt, Iauch - ze dem Herrn al - le Welt, al - le Welt,

Herrn al - le Welt, Iauch - ze dem Herrn al - le Welt, al - le Welt,

Herrn al - le Welt, Iauch - ze dem Herrn al - le Welt, al - le Welt,

Herrn al - le Welt, Iau - ze dem Herrn al - le Welt, al - le Welt,

dem Herrn, dem Herrn, dem Herrn al - - le Welt, jauch - - - - - ze dem Herrn al - -

dem Herrn, dem Herrn, dem Herrn al - - - le Welt, jauch - - - - ze dem Herrn

dem Herrn, dem Herrn, dem Herrn al - - le Welt, jauch - - - - - ze dem Herrn

dem Herrn, dem Herrn, dem Herrn al - - - le Welt, jauch - - - - - - - ze dem Herrn

BLB Karlsruhe

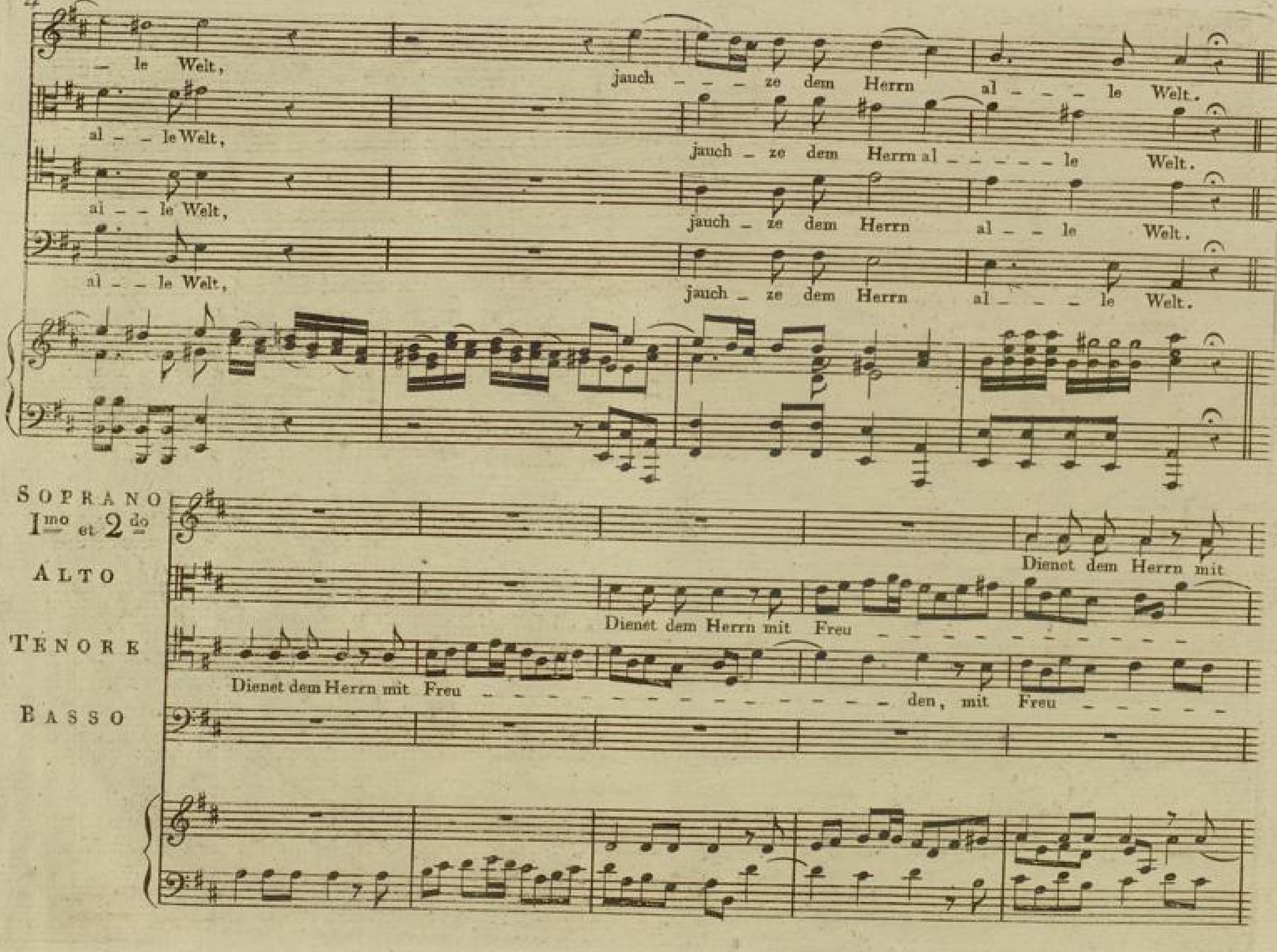

BLB Karlsruhe

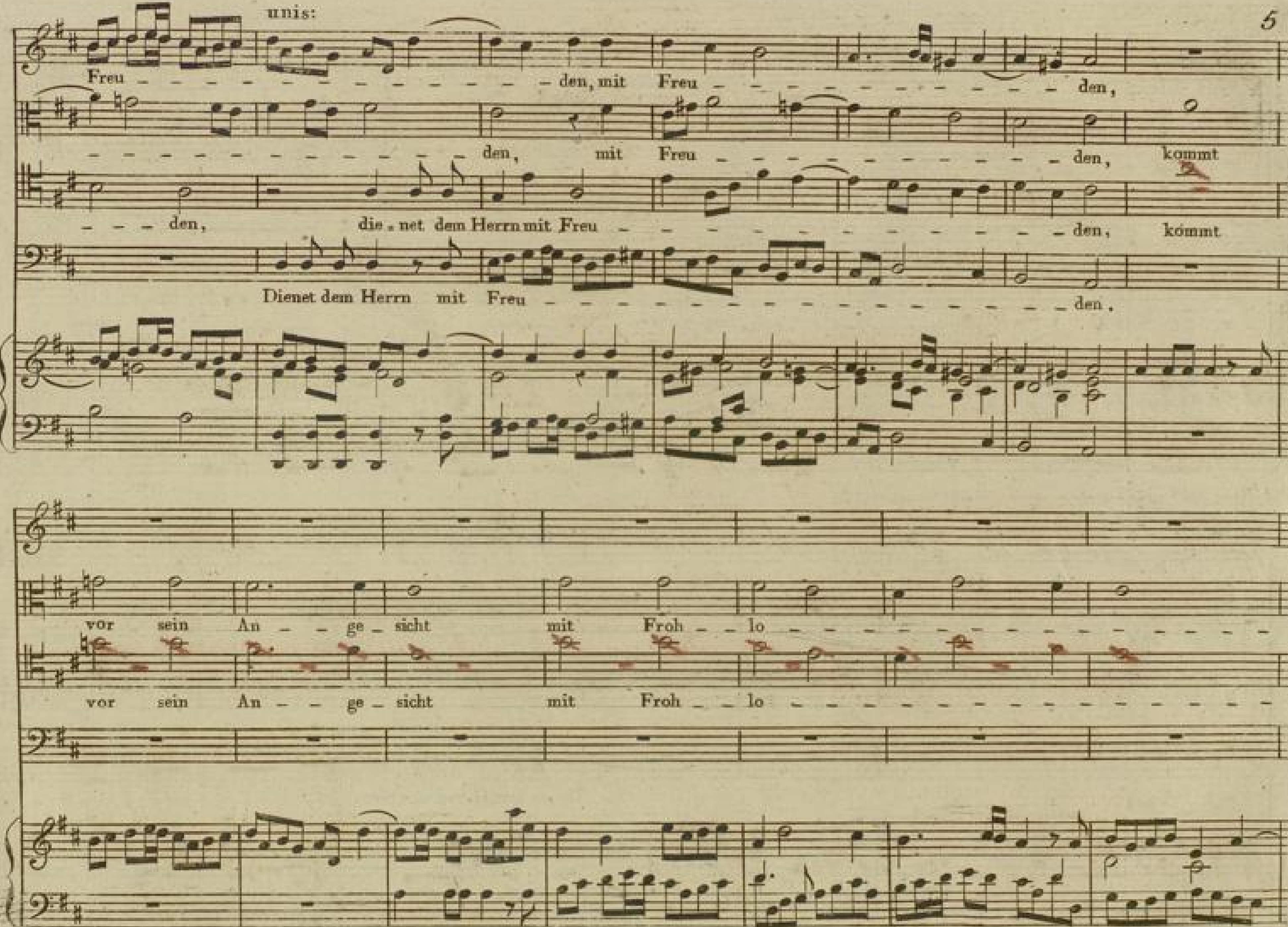

BLB Karlsruhe

Kommt vor sein An – – ge – sicht mit Froh –

cken.

cken.

lo – – – – – – – – – – cken.

Dienet dem Herrn mit

Dienet dem Herrn mit Freu – – – – – – – –

BLB Karlsruhe

SOPRANO I mo

Kommt vor sein

SOPRANO 2 do

Dienet dem Herrn mit Freu - - - - - - den, mit Freu - - - - - - - - - -

ALTO.

Freu - - - - - den, mit Freu - den, Dienet dem Herrn mit Freu - - - - - - - - - -

TENORE.

Kommt vor sein An - - ge - sicht mit Froh - lo - - - cken,

BASSO.

- - - - - - - den, kommt vor sein An - - ge - sicht

BLB Karlsruhe

An – – ge - sicht mit Froh – lo – – – – – – – – – cken, mit Froh-lo – cken,

– – – – den, kommt vor sein An-gesicht, dienet dem Herrn mit

– – – den, Dienet dem Herrn mit Freu – – – – den, komt vor sein An – ge – – sicht, kommt

dienet dem Herrn mit Freu – – den, mit Freu – den,

mit Froh – – lo – – – – – – – – cken, dienet dem Herrn mit Freu – – – – – – den,

BLB Karlsruhe

dienet dem Herrn mit Freu - - - - - - - - den, kommt vor sein Ange-sicht mit Froh-lo-cken.

Freu - - - - den, mit Freuden, kommt vor sein Ange-sicht - mit Frohlo - - cken.

vor sein An - - ge - sicht mit Froh - lo - - - - - - - - - - - - - cken.

dienet dem Herrn mit Freuden, mit Freuden, dienet dem Herrn, kom̃t vor sein Ange-sicht mit Frohlo - cken.

kommt vor sein An - - ge - sicht mit Froh - lo - - - - - - - cken.

BLB Karlsruhe

No 2. DUETTO

ALTO.

BASSO.

Andante.

f

Er – ken – net dafs der Herr

Er – ken – net

tr

p

Gott ist, er – ken – net dafs der Herr Gott ist! Er hat uns ge – –

dafs der Herr Gott ist, er – ken – net dafs der Herr Gott ist! Er hat

BLB Karlsruhe

macht – – – – – – und nicht wir selbst, nicht wir selbst zu seinem Volk, und zu Schaafen, zu

uns ge – – macht – – – – – – – und nicht wir selbst, nicht wir selbst zu sei-nem Volk und zu

Schaafen sei-ner Weide, zu sei – nem Volk, und zu Schaa – fen sei – – – ner Wei – –

Schaa – fen, zu Schaa-fen seiner Weide, zu sei – nem Volk, und zu Schaa – fen sei – ner Wei – –

de.

de.

f

BLB Karlsruhe

Er, er hat uns gemacht zu sei - - - nem, zu sei - - nem Volk, Er, er hat uns gemacht zu

Er, er hat uns ge macht, gemacht zu seinem, zu sei - nem Volk, Er, er hat uns ge-

p.

sei - nem Volk und zu Schaafen sei - ner Wei - - - de, seiner Wei - - de.

tr

macht zu sei - nem Volk und zu Schaafen sei - - - ner Wei - - de.

f.

tr

No 3. CORO.

Alla breve.

SOPRANO. Gehet zu seinen Tho - - ren ein mit

ALTO. Gehet zu seinen Tho - - - ren ein mit Dan - - - - - ken, mit Dan - - - - -

TENORE. Gehet zu sei - nen Tho - - ren ein mit Dan - - - - - - - - - - -

BASSO. Gehet zu sei - nen Tho - - - ren ein mit Dan - - - - - - ken, mit

f

Dan - - - - - - ken.

ken, mit Dan - - - ken.

- - - - - - - - ken.

Dan - - - - - - - ken.

BLB Karlsruhe

Ge_het zu sei_nen Tho_ren ein mit Dan_ken, Ge_het zu sei_nen Tho_

Ge_het zu sei_nen Tho_ren ein mit Dan_ken, mit

Ge_het zu sei_nen Tho_ren ein mit Dan_ken, mit

Ge_het zu sei_nen Tho_ren ein mit Dan

_ren ein mit Dan_ken, mit Dan_

Dan_ken mit Dan_ken, mit Dan_

Dan

_ken, zu sei_nen Tho_ren ge_het

BLB Karlsruhe

ken, zu sei - nen Vor - hö - - - - - fen mit Lo - -

ken, zu sei nen Vor - hö - - - - - - - - - fen mit Lo - - - - - - ben,

ken, mit Dan - - - ken, zu seinen Vor - hö - - - - - - - - - fen mit Lo - -

ein mit Dan - - - ken, zu seinen Vorhö - - - - - -

- - - ben, zu sei - nen Vor - hö - fen mit Lo - - - - - - ben, zu sei - nen Vorhö fen mit

zu sei - - - nen Vor - hö - fen mit Lo - - - - - - - - ben, zu sei - nen Vorhö - - -

- - - - - - ben, zu sei - nen Vor - hö - fen mit Lo - - ben, zu sei - nen Vorhö - - -

- fen mit Lo - - - - - - - - - ben, zu sei - nen Vor - hö - - - - - - - - - - fen mit

Lo – – – – – – – – – – – – – – – ben, zu sei-nen Vor-hö-fen mit Lo – – – ben, ge – – – het zu sei-nen

fen mit Lo – – ben, zu sei – nen Vor-hö-fen, zu sei-nen Vor-hö-fen mit Lo – – – – – – – – – – –

– – – – – – fen mit Lo – – ben, zu sei-nen Vor-hö-fen, zu sei-nen Vor-hö – – – – – – – –

Lo – – – – – – – – – – – – – – ben. . Ge-het zu sei-nen Tho – –

Tho – – – ren ein mit Dan – – – – – – ken, zu sei-nen Vor-hö – – – – – fen mit Lo – – – – – –

– – – – – – – – ben, zu sei-nen Vor-hö – – – – – – – – – – – fen mit Lo – – – – – –

fen mit Lo – – – – – ben, zu sei-nen Vor-hö – – – – – – – – – – fen mit Lo – – – – – –

– ren ein mit Dan – – – – – – – – – ken, zu sei-nen Vorhö – – – – – fen mit Lo – – – – – –

ben, danket, dan - - - ket ihm, lobet,

ben, danket, dan - ket, danket ihm, lobet, lo - bet sei - nen Na - - men, danket dan - -

ben, danket, dan - - - ket ihm, lobet, lo - bet seinen Na - - men, danket, dan - - - ket

ben, danket, dan - - ket, dan - ket ihm, lobet sei - nen Na - - men, danket, dan - - - - - ket ihm,

lo - - bet sei - nen Na - - - - - men, danket, dan - - - - - ket ihm, lobet sei - nen Na - -

- - ket ihm, lo - bet sei - nen Na - - men, danket,

ihm, lobet sei - nen Na - men, danket, dan - - - - ket ihm, lobet sei - nen Na - - men,

lo - bet, lo - bet sei - nen Na - - men, danket dan - -

BLB Karlsruhe

men, lobet sei – nen Na – – men, danket, dan – ket, dan – ket ihm, — lobet

dan – – – ket, dan – ket ihm, lobet sei – nen Na – – men, lobet, lo – – bet sei – –

lobet, lo – bet sei – nen Na – – men, danket, dan – ket, dan – ket ihm, lobet, lo – bet sei – nen

– – ket, dan – ket ihm, lobet, lo – bet sei – nen Na – – men, lobet, lo – bet sei – – – nen

sei – nen Na – – men, danket, dan – ket, dan – ket ihm, danket, dan – ket, dan – ket ihm, dan – – ket

– nen Na – – – men, danket, dan – ket, dan – ket ihm, danket, dan – – – ket

Na – – – – – men, danket, dan – ket, dan – ket ihm, — dan – ket, dan – – ket, dan – ket

Na – – – – – men, danket, dan – ket, dan – ket ihm, danket, dan – ket, dan – – – ket

BLB Karlsruhe

ihm, lo - - - bet seinen Na - - - - - men,

ihm, lo - - bet seinen Na - - - - - - - - - men, lobet sei - nen Na - - - men, danket,

ihm, lo - - bet seinen Na - - - - - - men, lobet sei - nen Na - - men,

ihm, lo - - bet seinen Na - - - - - - - - - - - men, danket, dan - ket,

danket, dan - ket, dan - ket ihm, lo - - bet seinen Na - - - - - - men.

dan - - ket, dan - ket ihm, lo - - bet seinen Na - men, lobet, lo - bet sei - nen Na - - - men.

danket, dan - ket, dan - ket ihm, lo - - bet seinen Na - - - - - - - men.

dan - - - - - - ket ihm, lo - - bet seinen Na - - - - - - - - - - men.

Karlsruhe

No 4. Terzetto. Andante.

Soprano.

Alto.

Basso.

Denn der Herr ist freundlich, ist

freundlich, ist freundlich, ist freundlich, und sei – ne Gna – de wäh – ret e – – – wig, denn der Herr ist freundlich, ist freundlich

Denn der Herr ist freundlich, ist freundlich, ist

ist freundlich, ist freundlich, und seine Gnade währet e – – wig, sei – ne Gnade währet e – – wig,

freundlich, ist freundlich, und sei – ne Gna – de, sei – ne Gnade währet e – – – – – – – wig,

Denn der

der Herr ist freundlich, ist freundlich, ist freundlich, und seine Gnade währet e – wig, und sei – ne Gnade wäh – ret e –

der Herr ist freundlich, ist freundlich, ist freundlich, und seine Gnade währet e – wig, und sei – ne Gnade wäh – ret e –

Herr ist freundlich, ist freundlich, ist freundlich, und seine Gnade währet e – wig, und seine Gnade währet e – wig,

BLB Karlsruhe

_ wig, ewig, denn der Herr ist freundlich, und sei _ ne Gna _ de wäh _ ret e — — — wig,

_ wig, ewig, denn der Herr ist freundlich, und seine Gnade währet e, wig,

e _ wig e — — — — — — — — — — — — — — — — wig,

und seine Wahrheit für und für, und sei _ ne Wahr _ heit

und seine Wahrheit für und für, seine Wahrheit für und für, und sei _ ne Wahr — —

und seine Wahrheit für und für, und seine Wahrheit für — — und für, und seine Wahrheit für und

sei – ne Wahr – – – heit für und für, und sei – – ne Wahrheit, und seine Wahrheit, seine Wahr – –

– – – – – – heit für und für, und sei – – ne Wahrheit für und für, und sei – ne

für, und sei – ne Wahr – heit, und seine Wahrheit, sei – ne Wahrheit für und für, sei — ne Wahr – – heit, und sei – –

– – – heit für und für.

Wahrheit für — — und für,

— ne Wahrheit für und für.

f

f

tr

№5. CORO.

Allegro.

SOPRANO I^mo e 2do

ALTO I^mo e 2do

TENORE I^mo e 2do

BASSO I^mo e 2do

f

Eh re

Eh re

Eh re

Eh re

tr

BLB Karlsruhe

Eh re

Eh re

Eh re

Eh re

p *f*

Eh re sey Gott dem

Eh re sey Gott dem

Eh re sey Gott dem

Eh re sey Gott dem

p *f*

BLB Karlsruhe

Va - ter, Gott — dem Va - ter, Eh — — re sey Gott dem Sohn

Va - ter, Gott — dem Va - ter, Eh — — re sey Gott dem Sohn

Va - ter, Gott — dem Va - ter, Eh — — re sey Gott dem Sohn

Va - ter, Gott — dem Va - ter, Eh — — re sey Gott dem Sohn

und Gott dem heil' — gen Geist.

und Gott dem heil' — gen Geist.

und Gott dem heil' — gen Geist.

und Gott dem heil' — gen Geist.

p

BLB Karlsruhe

Vivace.

SOPRANO I^mo

A

SOPRANO 2do

A

ALTO

A

TENORE

Als er war im Anfang, jetzt und immerdar, und von Ewigkeit zu Ewigkeit. A-men, A

BASSO

Als er war im Anfang, jetzt und immerdar, und von Ewigkeit zu Ewigkeit. A-men, A

f

f

BLB Karlsruhe

— men, A — men. Als er war im Anfang, jetzt und immer-dar, und von Ewig-keit zu Ewigkeit Amen, A — — — — — —

— — — — men. Als er war im Anfang, jetzt und immer-dar, und von Ewig-keit zu Ewigkeit Amen, A — — — — — —

— men. A — men. A — — — — — —

— men, A — men. A — — — — —

— men, A — men. A — — —

BLB Karlsruhe

men. A men, A men, A men, A men, A

men. Als er war im Anfang, jetzt und immerdar, und von Ewigkeit zu Ewigkeit. A men, A men, A

men.

Als er war im Anfang, jetzt und immerdar, und von

men, A men.

A men.

men, A men.

BLB Karlsruhe

men, A men, A men, A men, A men,

men, A men, A men, A men, A

Ewigkeit zu Ewigkeit. A men, A men, A men, A

Als er war im Anfang, jetzt und immerdar, und von Ewigkeit zu Ewigkeit. A men, A

A men, Als er war im Anfang,

BLB Karlsruhe

A – – – – – – – – men, A – – – – – – – – – – – – men, A – – – – –

– – – – – – – – – – men, A – men, A – – men, A – – – – – – – – – – – –

– men, A – – – – men, Als er war im Anfang, jetzt und immerdar, und von E. wigkeit zu Ewigkeit. A – –

– men, A – – – – – – – – – – – – men, A – men, A – – – – – – – – men,

jetzt und immer. dar, und von E. wig. keit zu Ewigkeit. A – men, A – – – men, A – – – – – – – – – – –

BLB Karlsruhe

men, A men, A men, A men,

men, A men, A men, A men,

men, A men, A

men, A men, A

men, Als er war im Anfang, jetzt und immerdar, und von E wigkeit zu Ewigkeit, A men,

BLB Karlsruhe

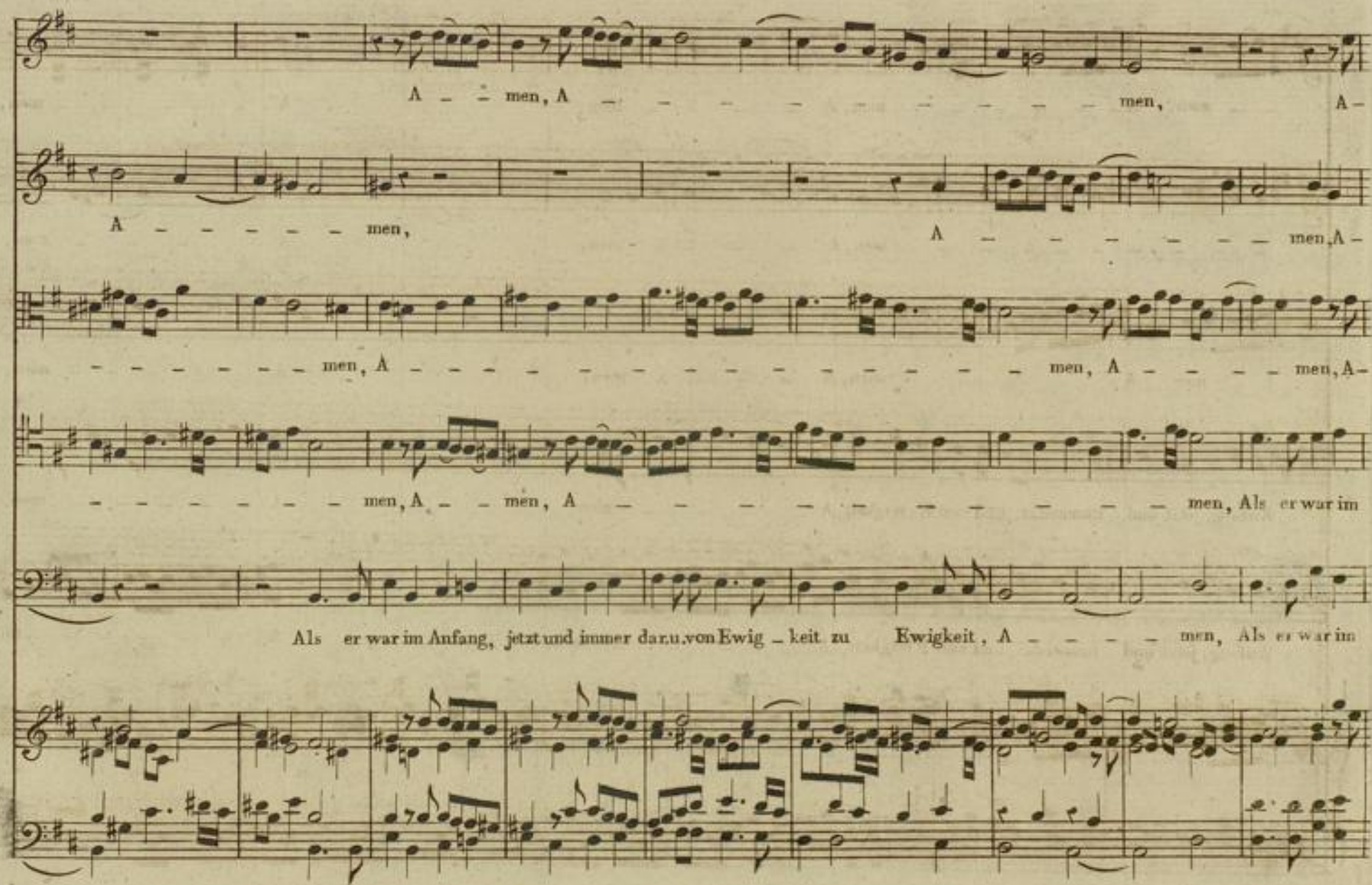
A – – men, A – – – – – – – – – – men, A –
A – – – – – – men, A – – – – – – – men, A –
– – – – – – – men, A – – – – – – – – – – – – – – men, A – – – – men, A –
– – – – – – – men, A – – men, A – – – – – – – – – – – men, Als er war im
Als er war im Anfang, jetzt und immer dar.u.von Ewig – keit zu Ewigkeit, A – – – – – men, Als er war im

men, A - - - - - men, A - - - - men, A - - - - - men,

- - - - - - - - - - men, A - - - men, A - - - - men,

men A - - - - men, A - - - - men, A - - - - - men,

Anfang, jetzt und immerdar, und von E-wigkeit, A - - - - men, A - - - - - men,

Anfang, jetzt und immerdar, und von Ewigkeit, A - - - - men, A - - - - - men,

BLB Karlsruhe

Als er war im Anfang, jetzt u. immer-dar, u. von E-wigkeit zu E-wig-keit, von Ewig-keit zu E-wig-keit, A-men,

Als er war im Anfang, jetzt u. immer-dar, u. von E-wigkeit zu E-wig-keit, von Ewig-keit zu E-wig-keit, A-men,

Als er war im Anfang, jetzt u. immer-dar, u. von E-wigkeit zu E-wig-keit, von Ewig-keit zu E-wig-keit, A-men,

Als er war im Anfang, jetzt u. immer-dar, u. von E-wigkeit zu E-wig-keit, von Ewig-keit zu E-wig-keit, A-men,

Als er war im Anfang, jetzt u. immer-dar, u. von E-wigkeit zu E-wig-keit, zu E-wig-keit, A-men,

BLB Karlsruhe

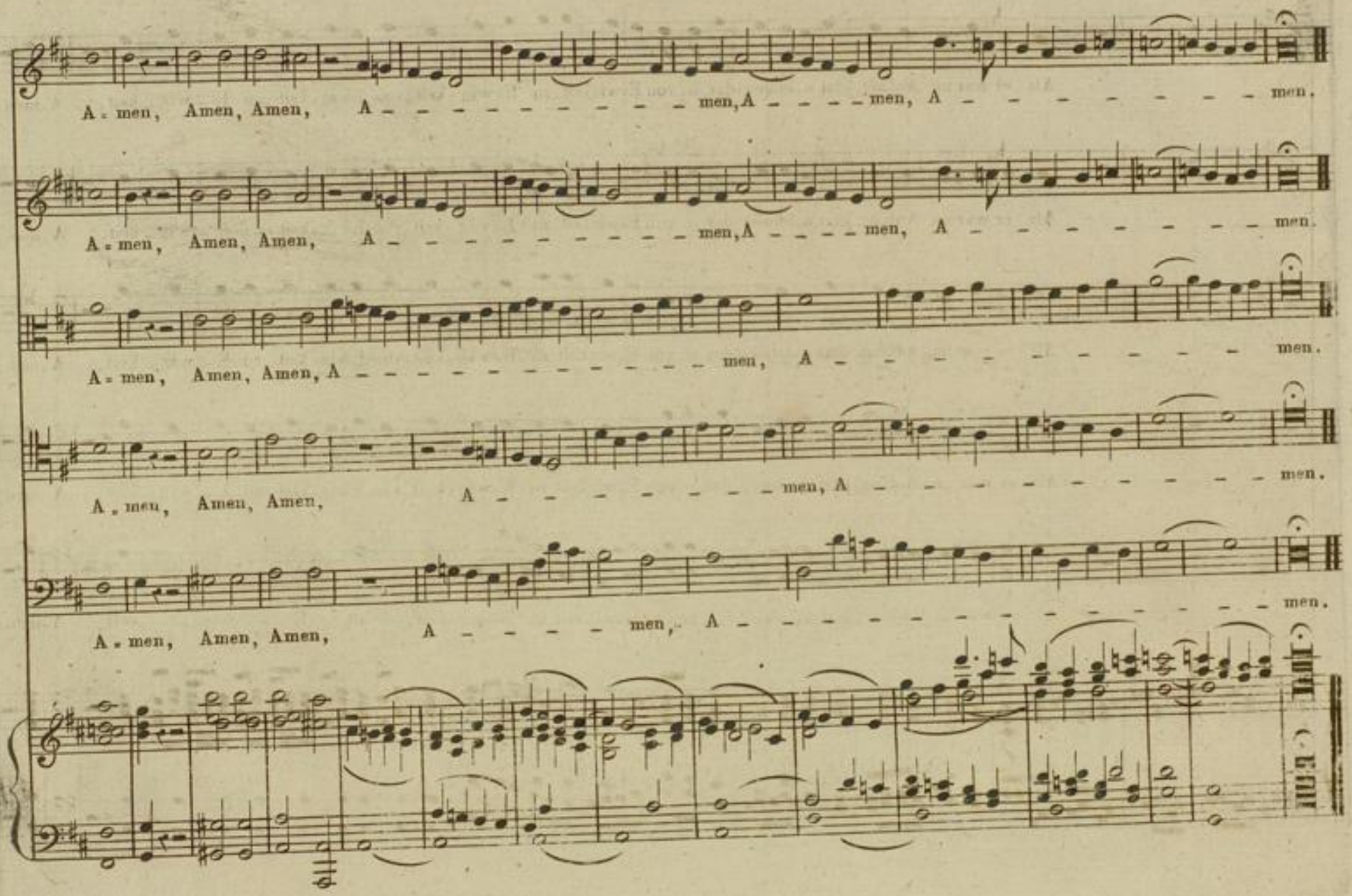
A = men, Amen, Amen, A - - - - - - - - - - - - men, A - - - - men, A - - - - - - - - - men.
A = men, Amen, Amen, A - - - - - - - - - - - - men, A - - - - men, A - - - - - - - - - men.
A = men, Amen, Amen, A - - - - - - - - - - - - - - men, A - - - - - - - - - - - - men.
A = men, Amen, Amen, A - - - - - - - - - - - - men, A - - - - - - - - - - - - men.
A = men, Amen, Amen, A - - - - - men, A - - - - - - - - - - - - - - men.

men.

men.

men.

men.

men.

men.

BLB Karlsruhe

Badische Landesbibliothek
BLB Karlsruhe

Soprano.

Choro. Händel.

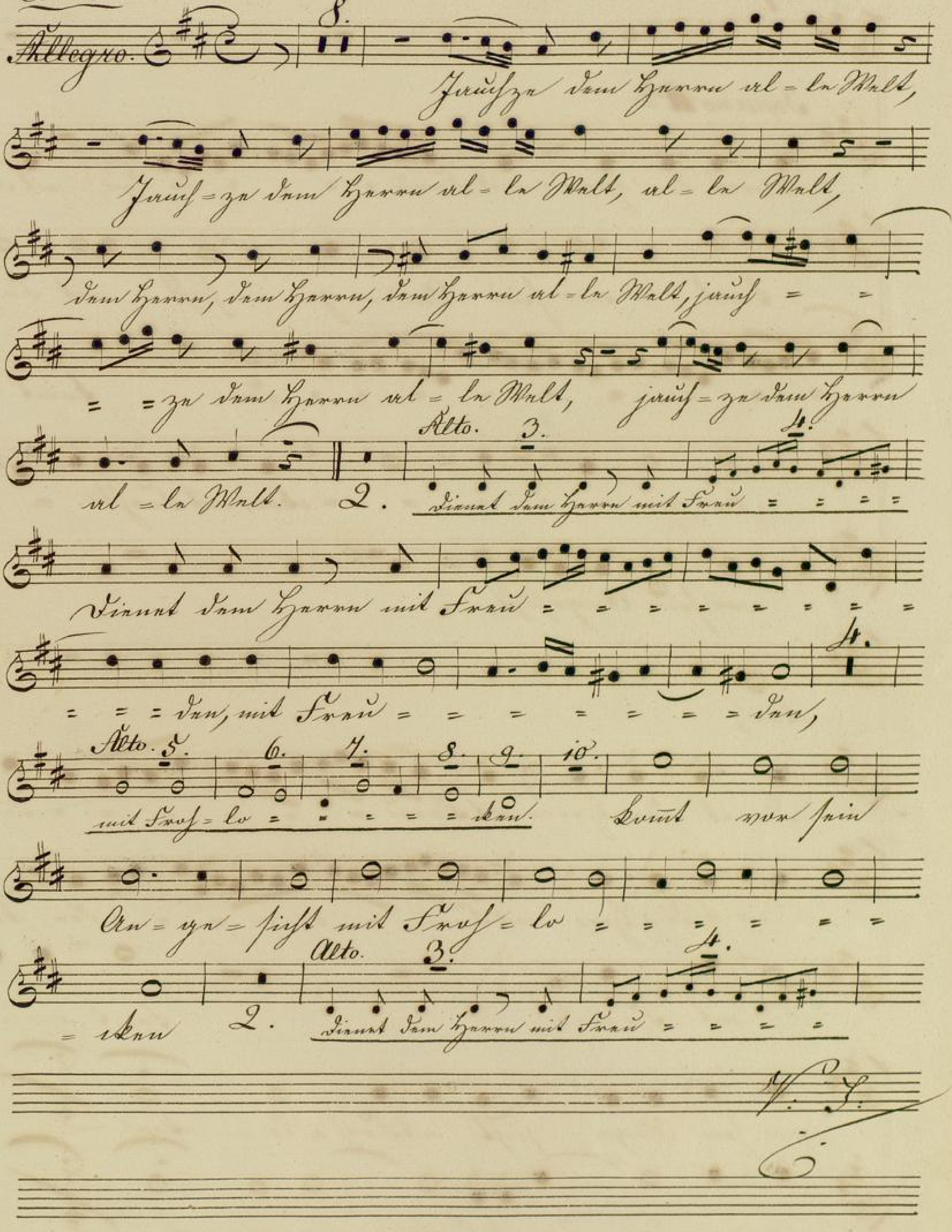

Soprano 1mo.

Sopano IIdo.

Dienet dem Herrn mit Freu = = = = = den, mit Freu=

komt vor sein An = = ge = = sicht mit Froh=

= = = = = = = = = den, komt

= lo = = = = = = cken, mit Frohlo =

vor sein Angesicht,

= cken,

dienet dem Herrn mit Freu = = = = = = den,

dienet dem Herrn mit Freu - = = = = = den, komt

mit Freuden, komt vor sein

vor sein Ange = sicht mit Froh = lo = cken.

Ange = sicht — mit Frohlo = = = = cken.

Chor.

Alto.

Händel.

Allegro

8.

Jauch = zet dem Herrn alle Welt,

Jauch = zet dem Herrn al = le Welt, al = le Welt,

dem Herrn, dem Herrn, dem Herrn al = le

Welt, jauch = = = zet dem Herrn al = le Welt,

1. jauchzet dem Herrn al = le Welt.

Tenor.

1. 2.

Dienet dem Herren mit Freu = = = = = = Dienet dem Herren mit

Freu = = = = = = = = = = = = = = = = =

= den mit Freu = = = = = = den, kommt

vor sein An = ge = sicht mit Frok =

= lo = = = = = = = = den.

10.

W. S.

Basso. 11. 12.

Dient dem Herrn mit Freu = = = = Dienet dem Herrn mit

Freu = = = = = = = den, mit Freu = den,

Dienet dem Herrn mit Freu = = = = = = = = =

= = = = = = = = den, Dienet dem Herrn mit

Freu = = = = = = den = kommt vor sein An = ge =

sicht, kommt vor sein An = ge = sicht

mit Froh = = = = = = = = = = = ken.

Choro.

Tenor.

Händel.

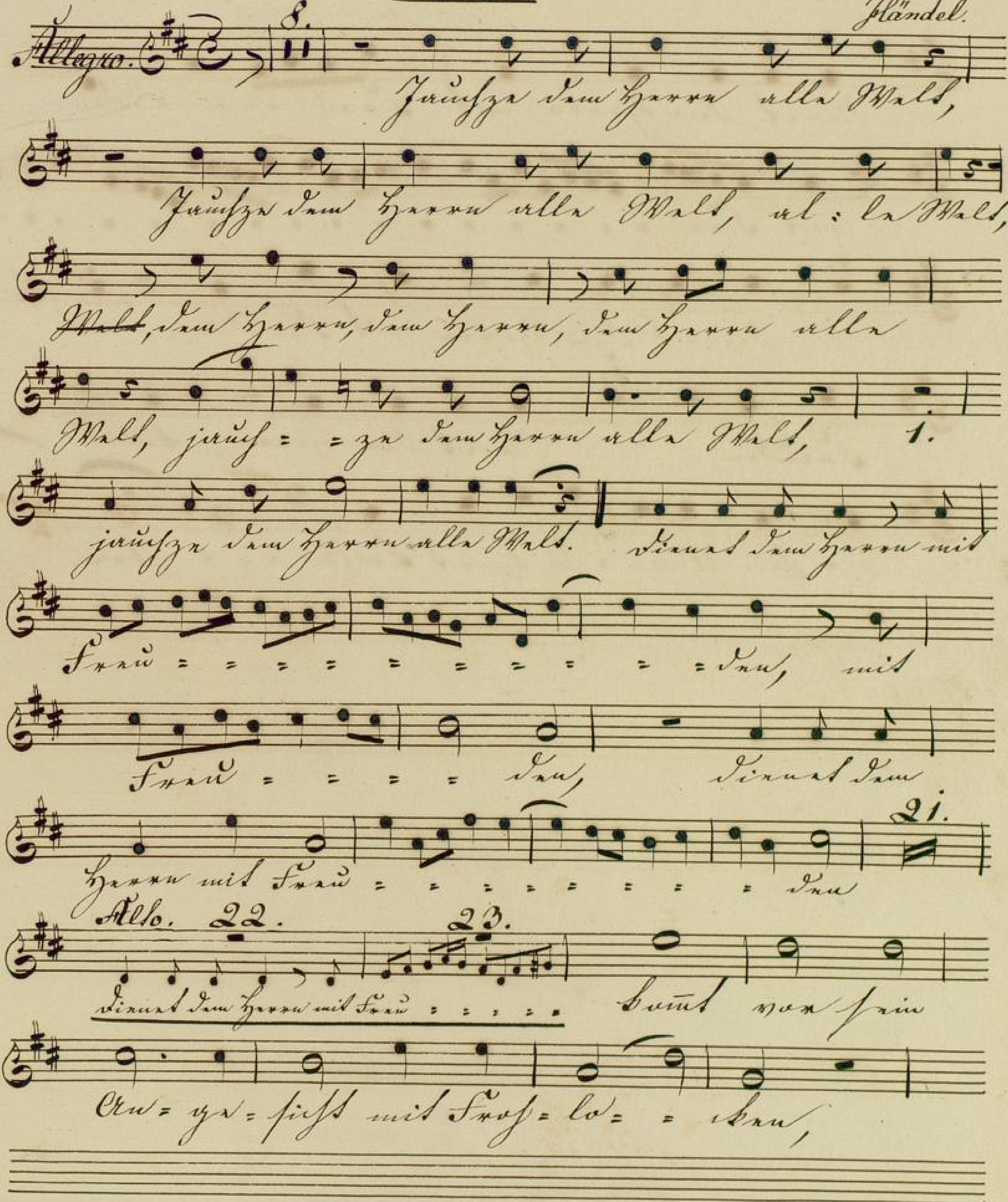

V. S.

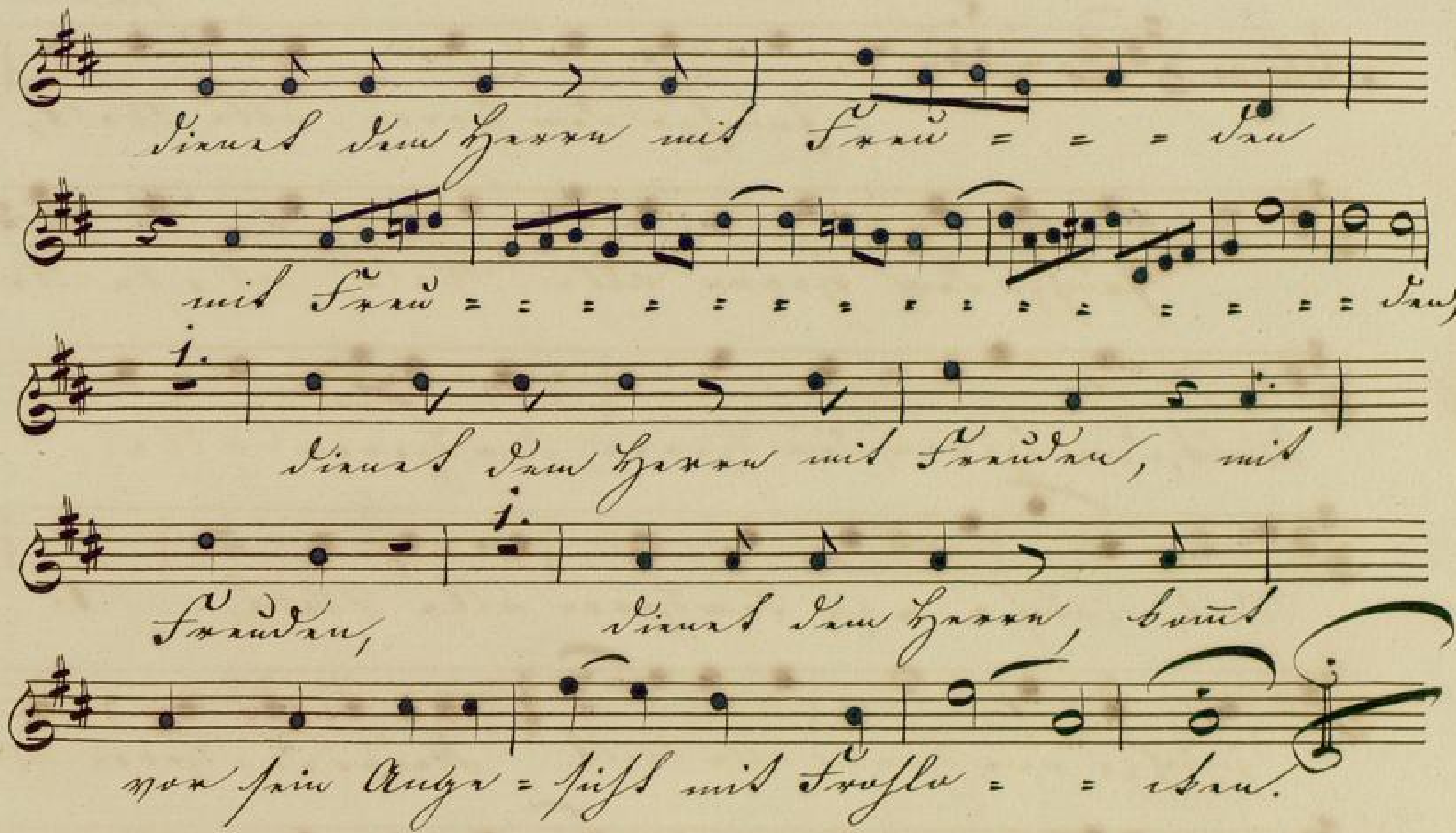

BLB Karlsruhe

Basso.

Choro.

Händel

Allegro.

8.

Jauchze dem Herrn alle Welt,

Jauchze dem Herrn alle Welt, al=le Welt,

dem Herrn, dem Herrn, dem Herrn al=le

Welt, jauch = = = ze dem Herrn

al=le Welt, 1. jauchze dem Herrn alle Welt.

4. Tenor 5. 6.

Freu = = = = den. Dienet dem Herrn mit

Freu = = = = = = = = = = = = den, 10.

11. 12. 13. 14 15. 16. 17. 18. 19.

komt vor sein Ange sicht mit Froh lo = = = = = = = cken.

Dienet dem Herrn mit Freu = = = = = = = = =

= = = den, komt vor sein An=ge=sicht

mit Froh=lo = = = = = = = = cken, 1.

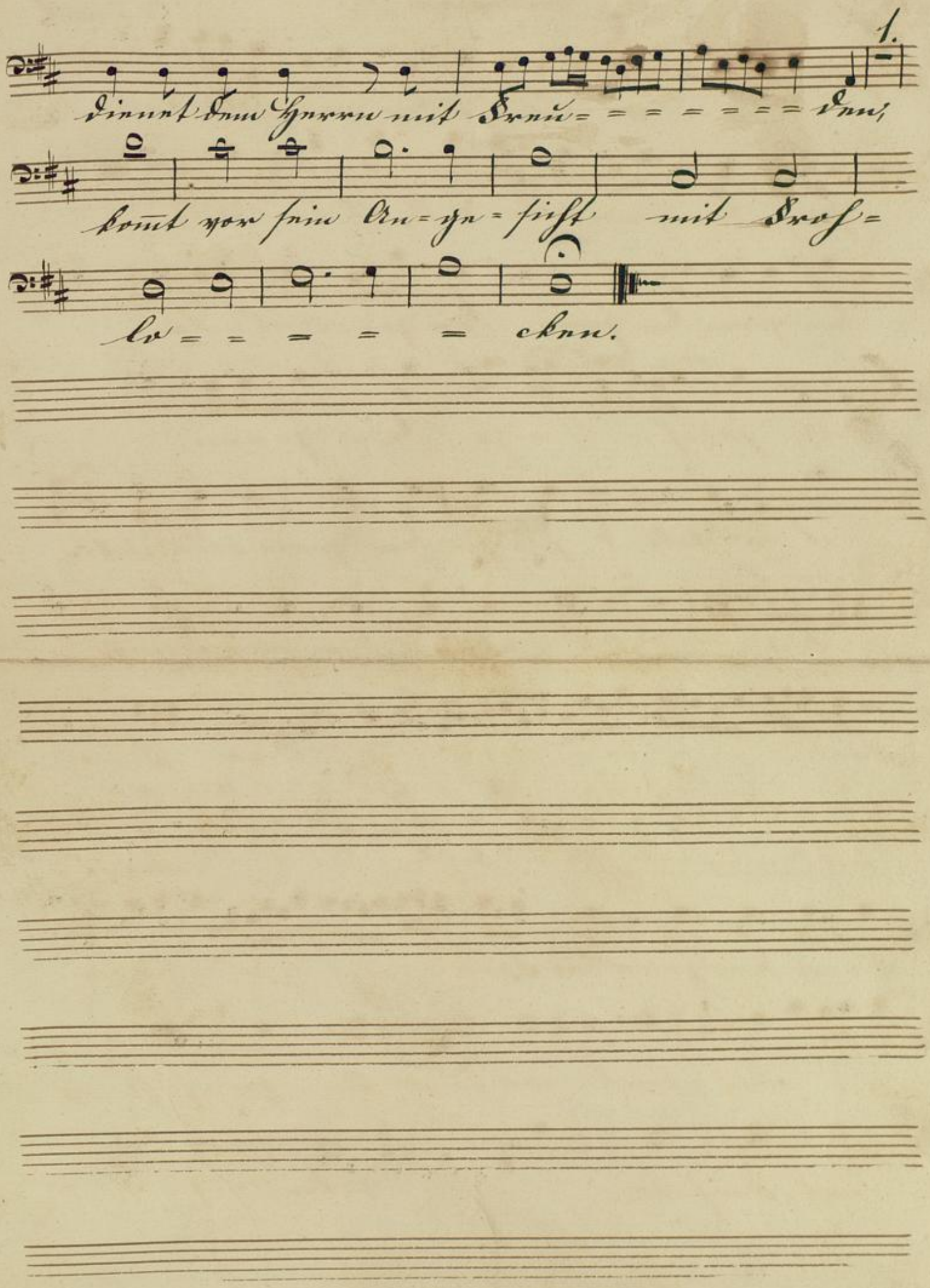
1.
dienet dem Herrn mit Freu= = = = = = = = den,
komt vor sein An=ge=sicht mit Froh=
lo= = = = = cken.

Chor
aus dem hundertsten Psalm

von

Hœndel.

Violoncello et Basso.

21 Stimmen. Insts.
6 Sopr.
7 alt
8 Tenor
7 Bass

BLB Karlsruhe

Violoncello et Basso.

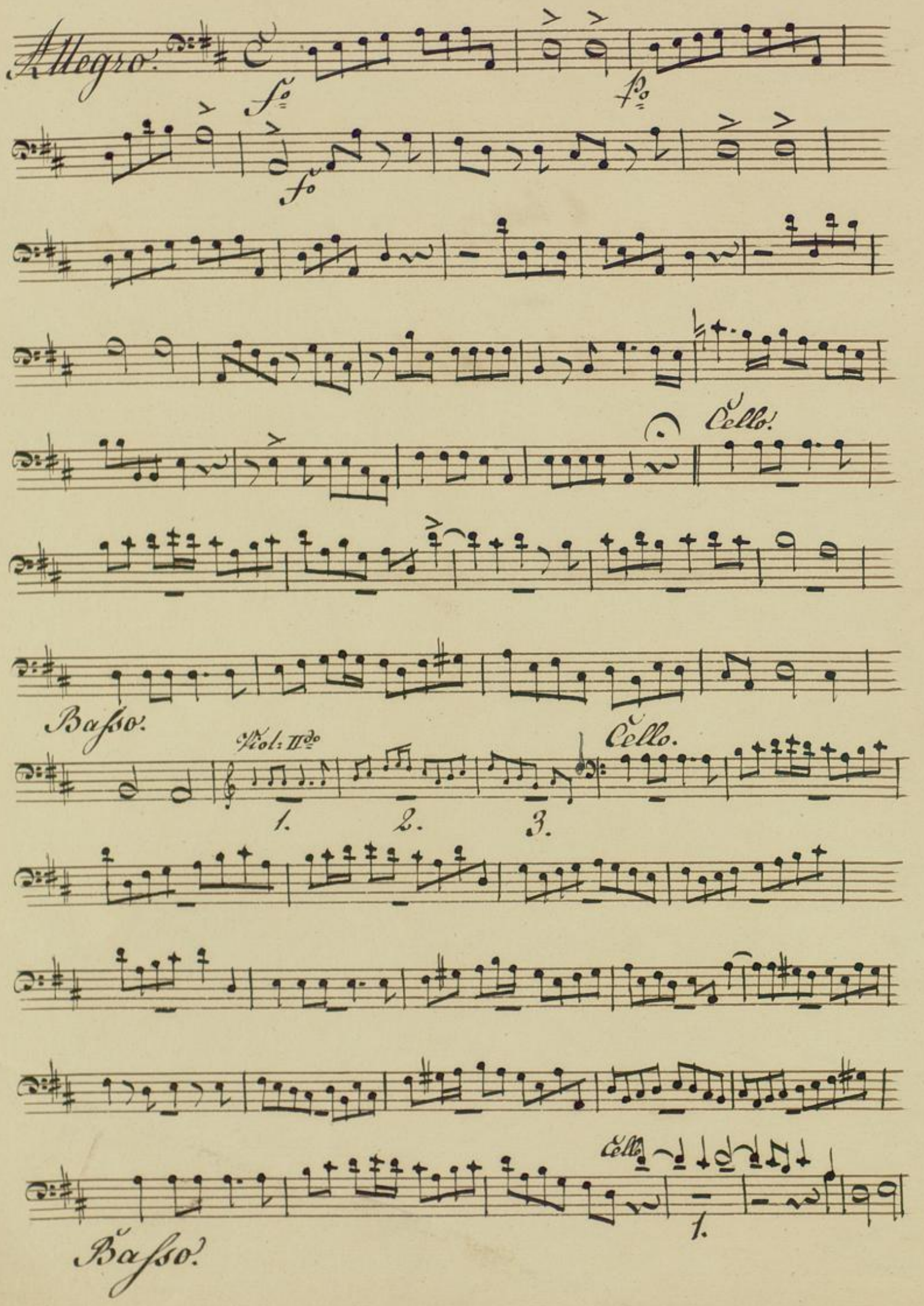

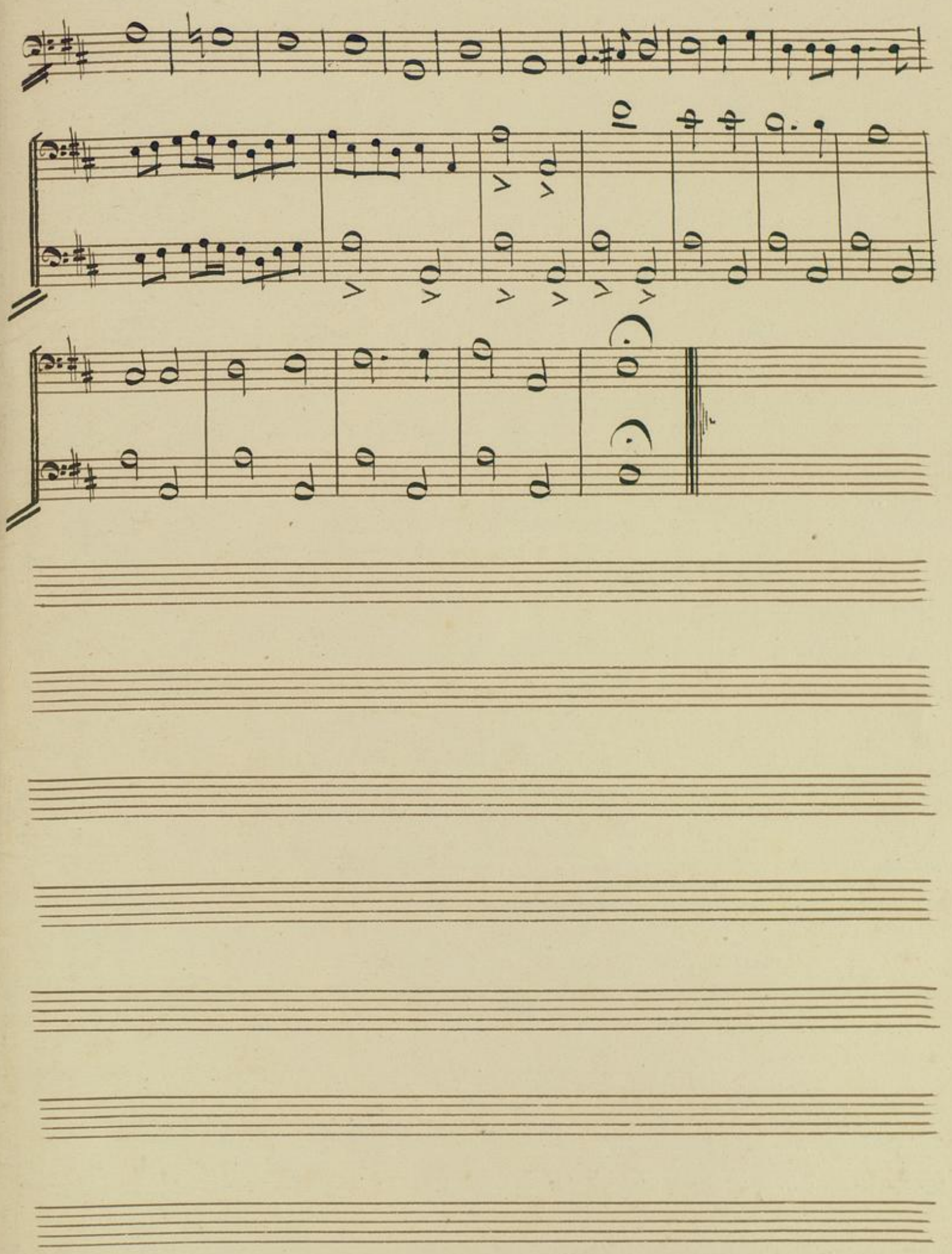

Deutsche Digitale Bibliothek
BLB Karlsruhe

BLB Karlsruhe

Chor.

von.

Händel

Violoncello et Basso.

BLB Karlsruhe

Violoncello et Basso.

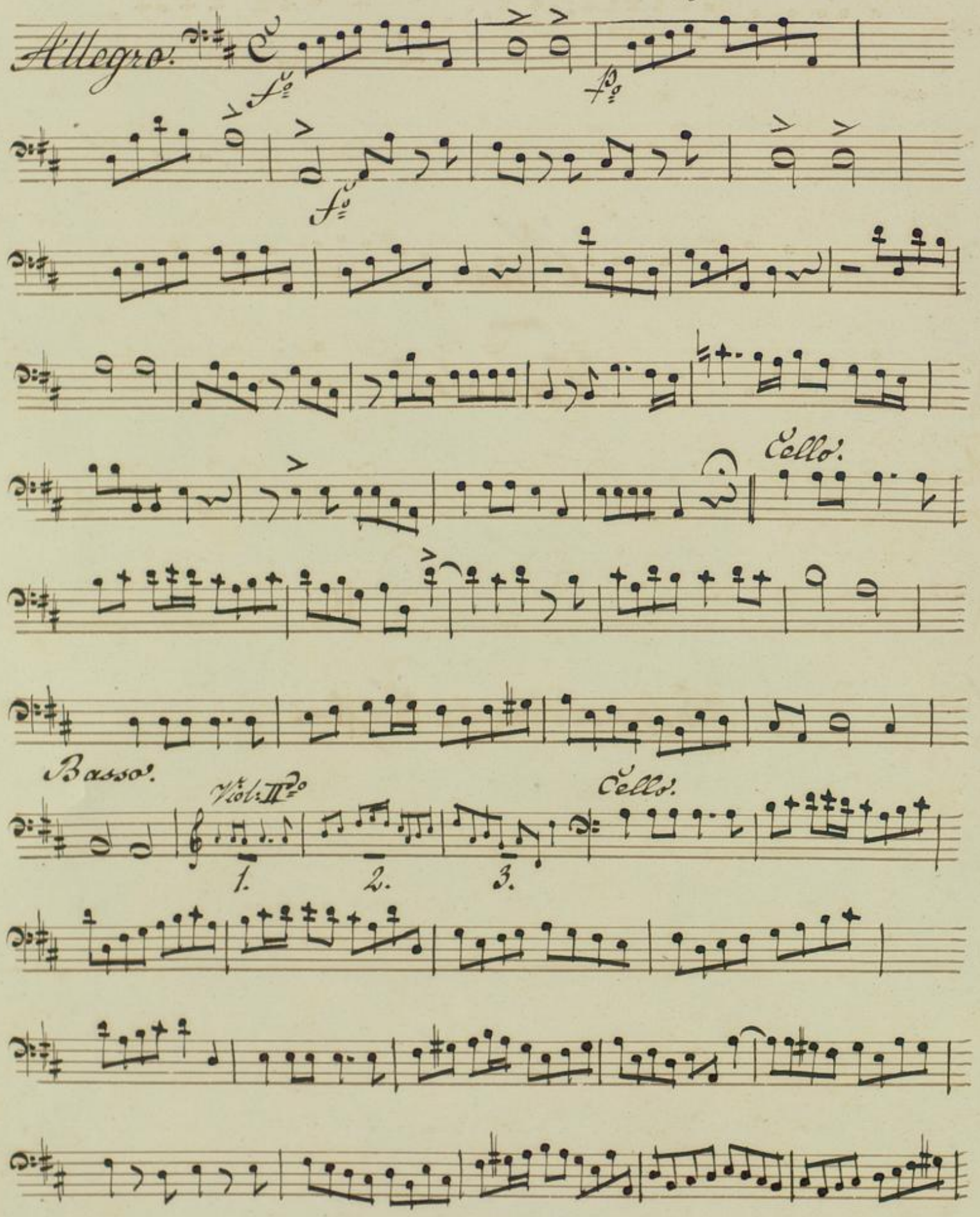

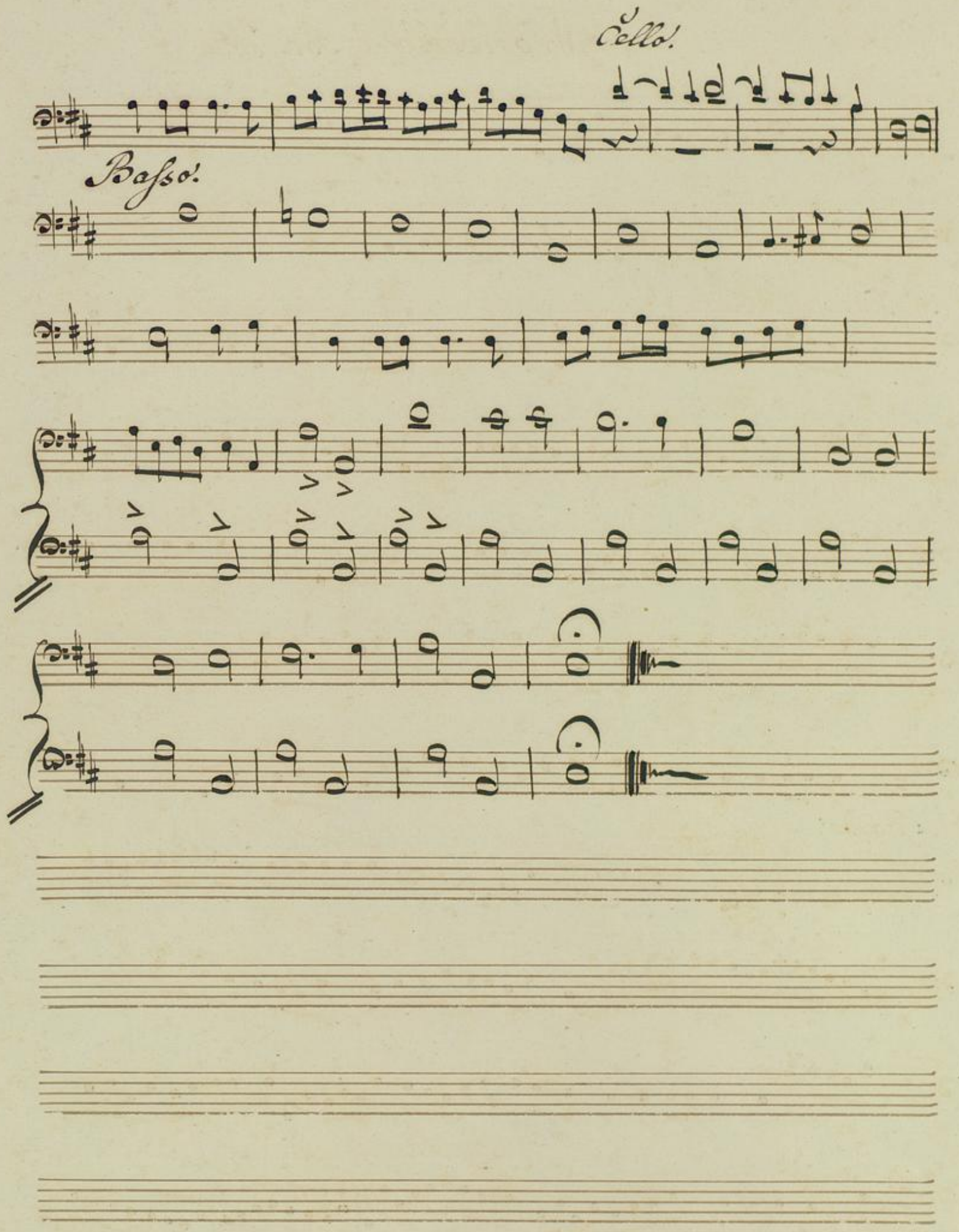
Cello.
Basso.

BLB Karlsruhe

No 2.

Violino 1mo

Chor.

Händel.

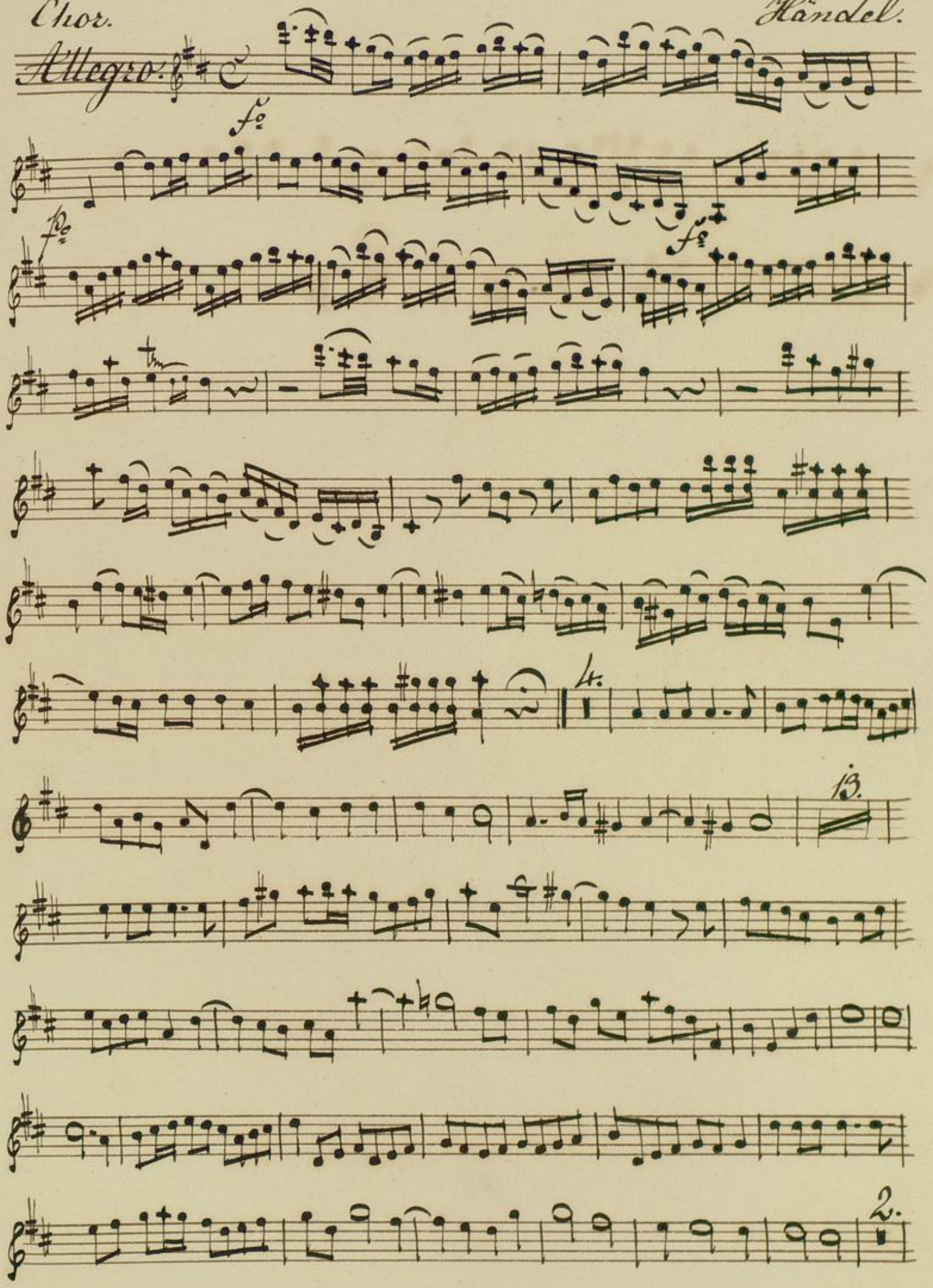

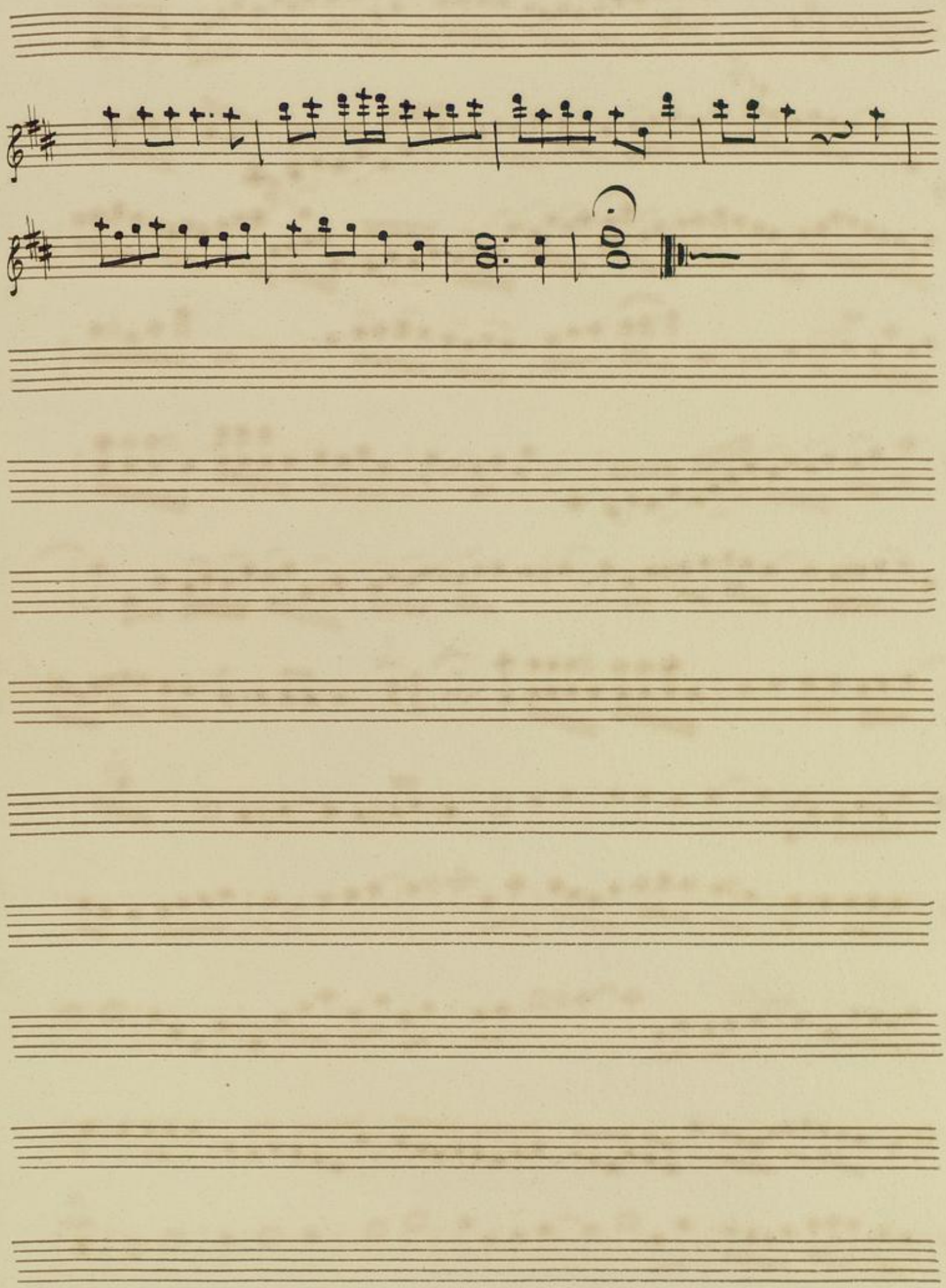

BLB Karlsruhe

No. 2.

Violino. 2do

Händel.

Chor

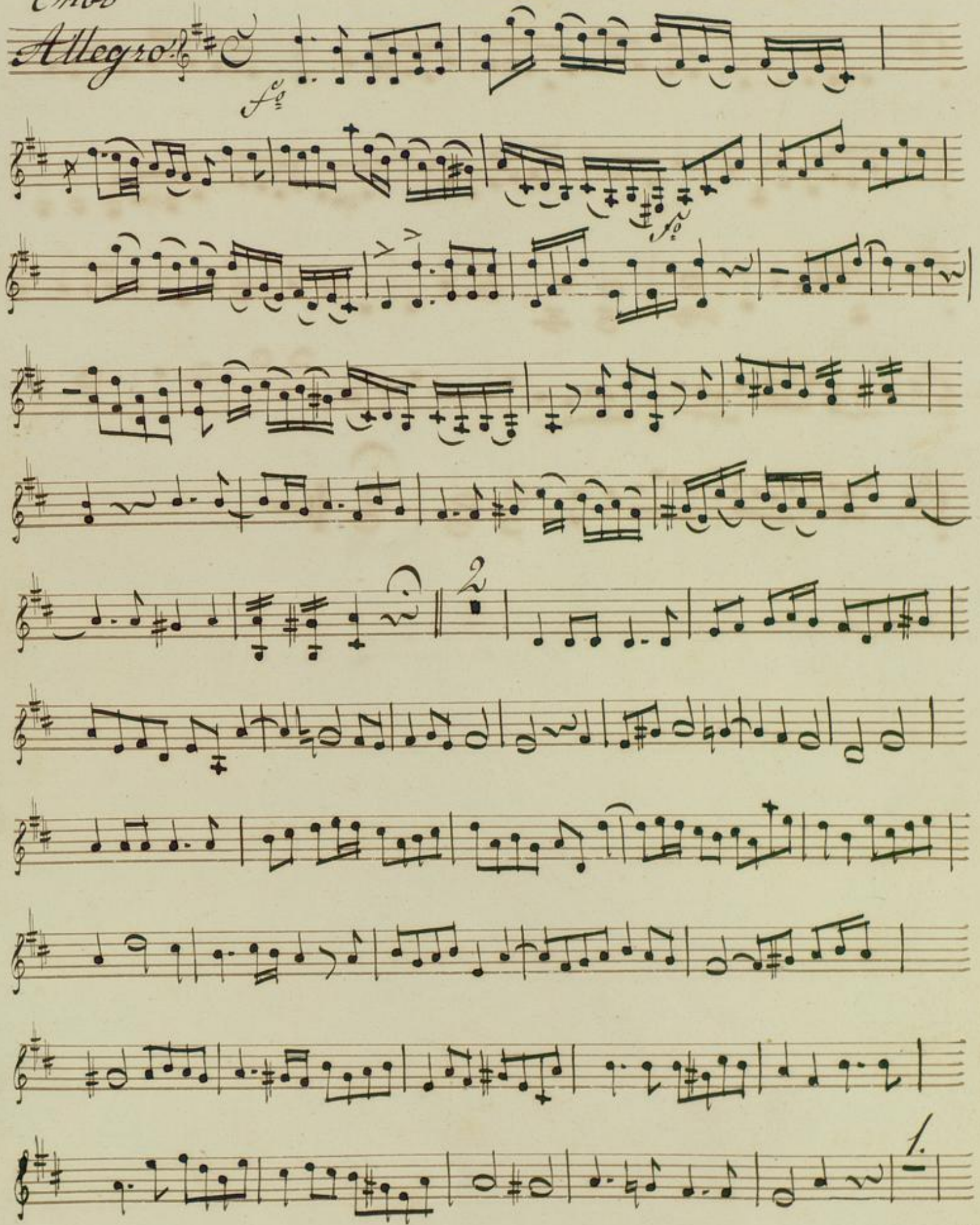

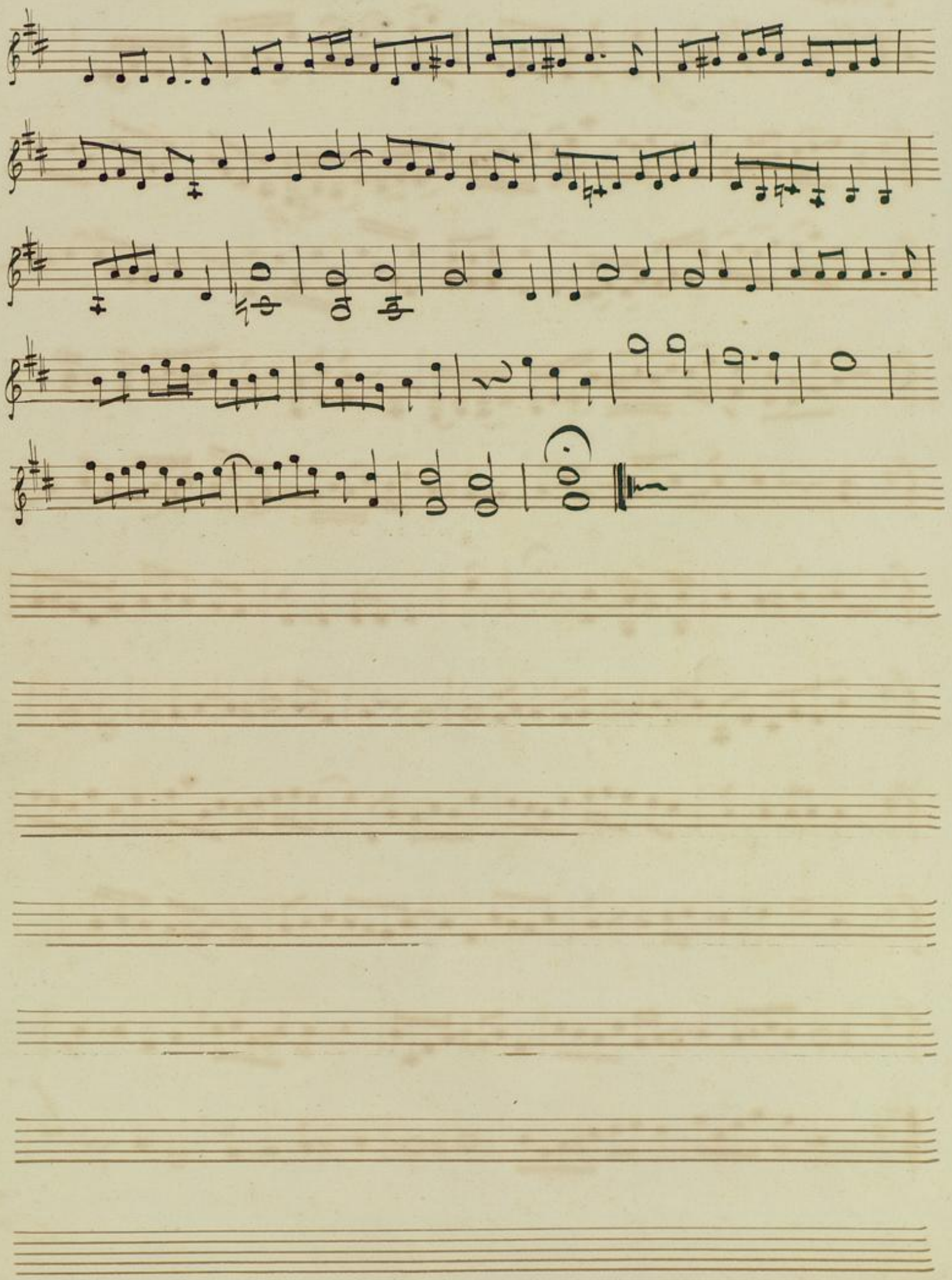

BLB Karlsruhe

Viola.

Chor. Händel.

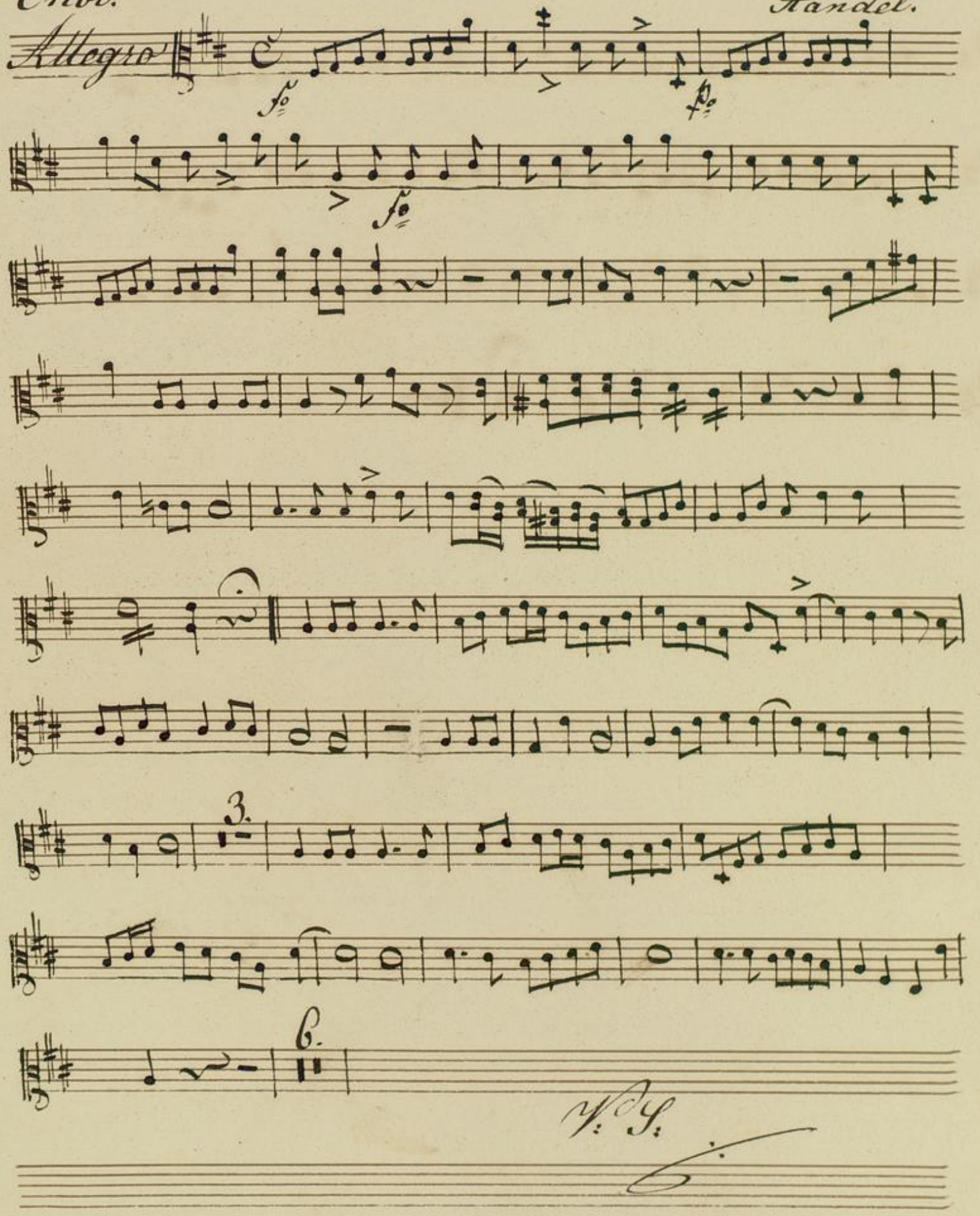

V. S.

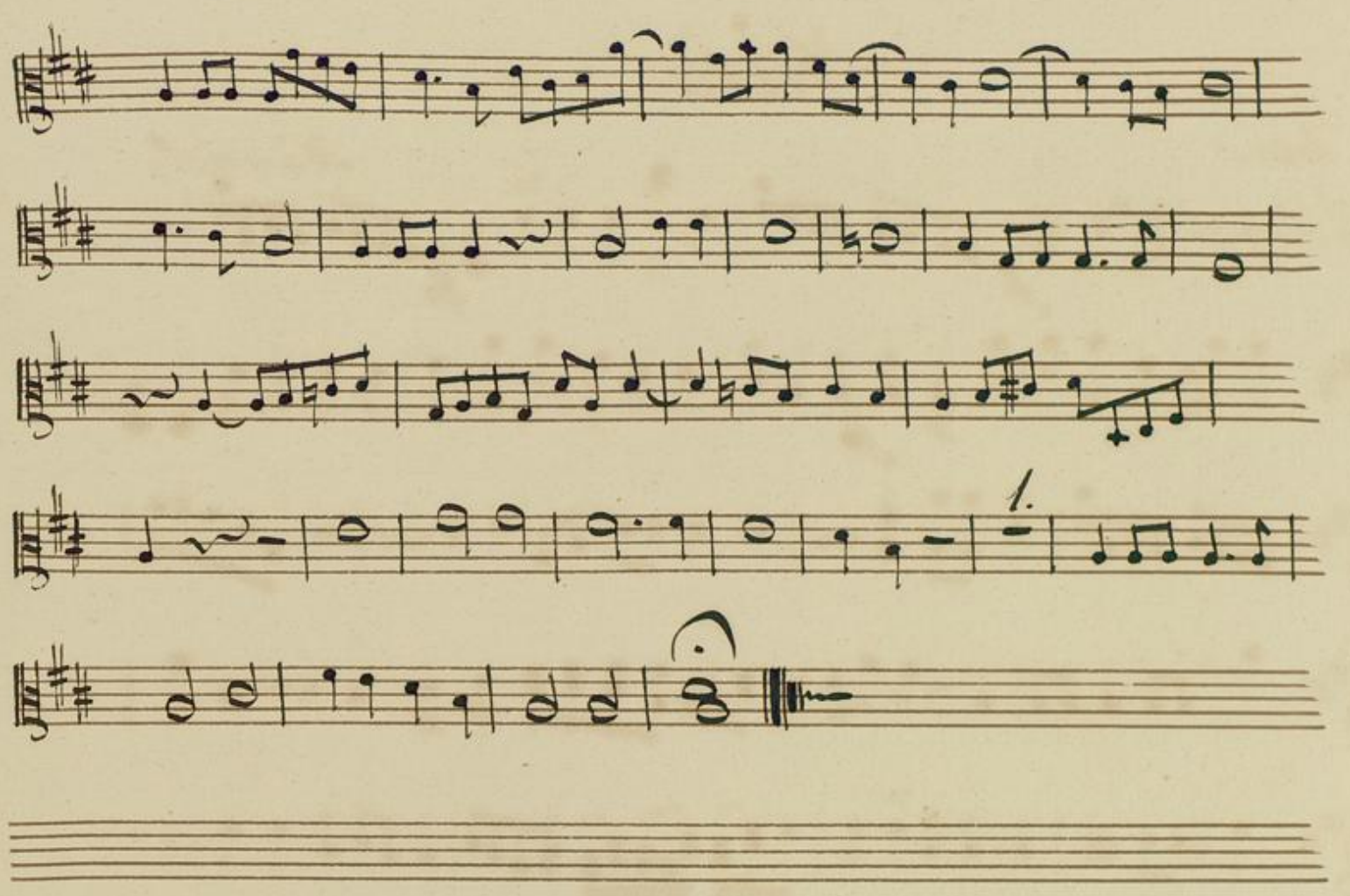

Badische Landesbibliothek
BLB Karlsruhe

Flauto 1mo

Chor.

Allegro.

Händel.

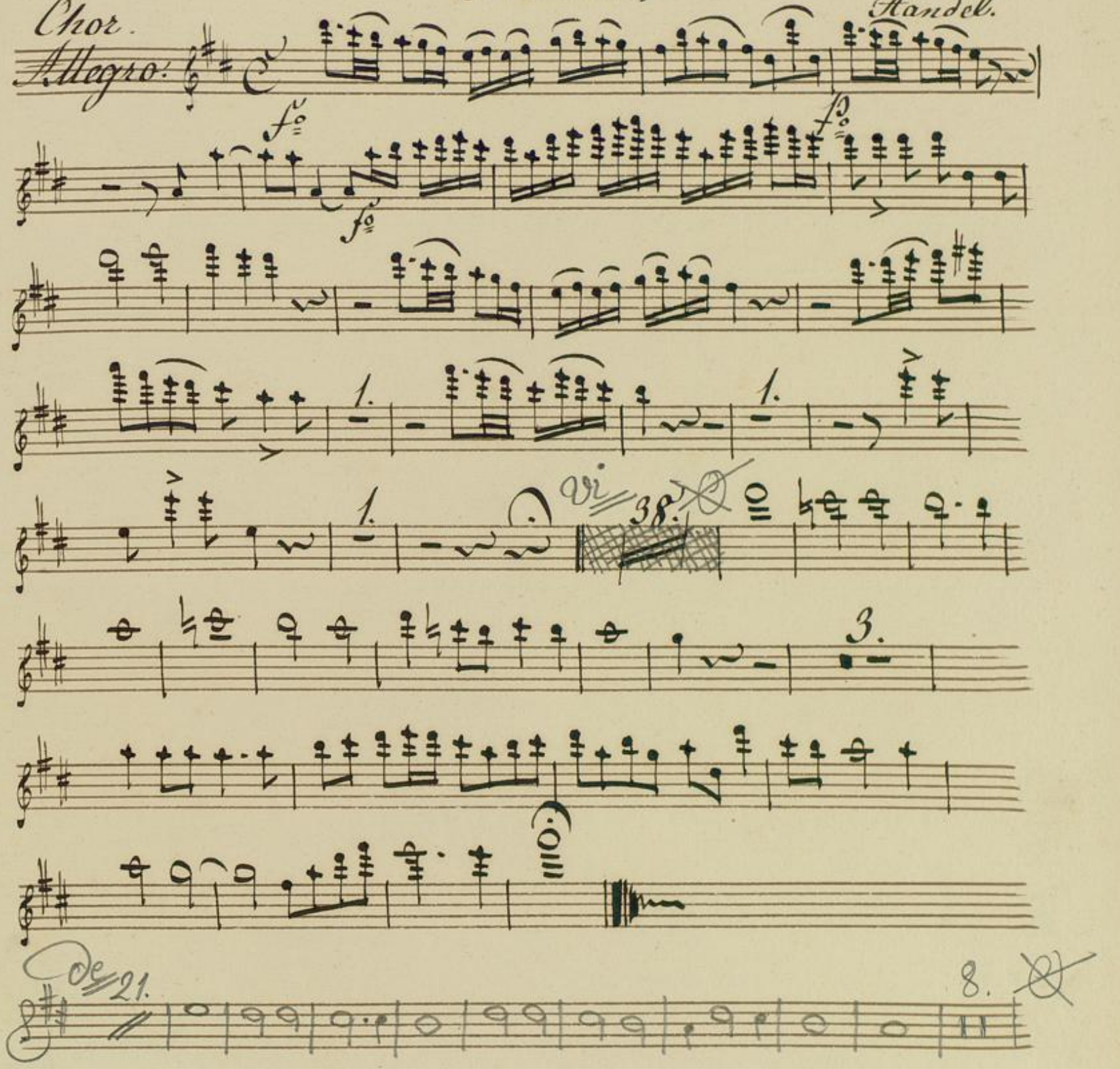

BLB Karlsruhe

Flauto 2do

Händel.

Chor.

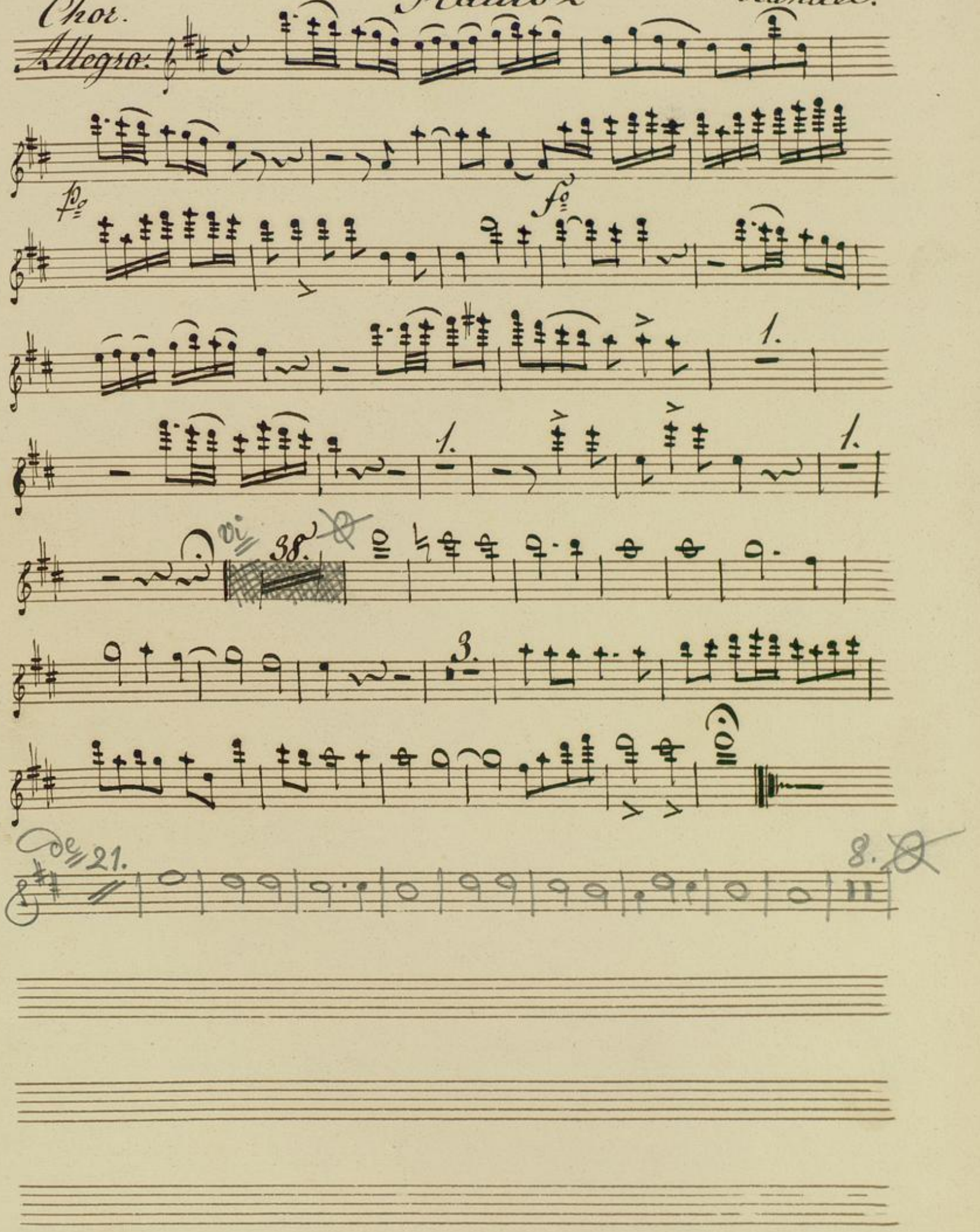

Deutsche Landesbibliothek
BLB Karlsruhe

Clarinetto 1mio in A.

Händel.

Chor.

Allegro.

ff

f

21.

2

1.

BLB Karlsruhe

Clarinetto 2do in A.

Chor

Händel.

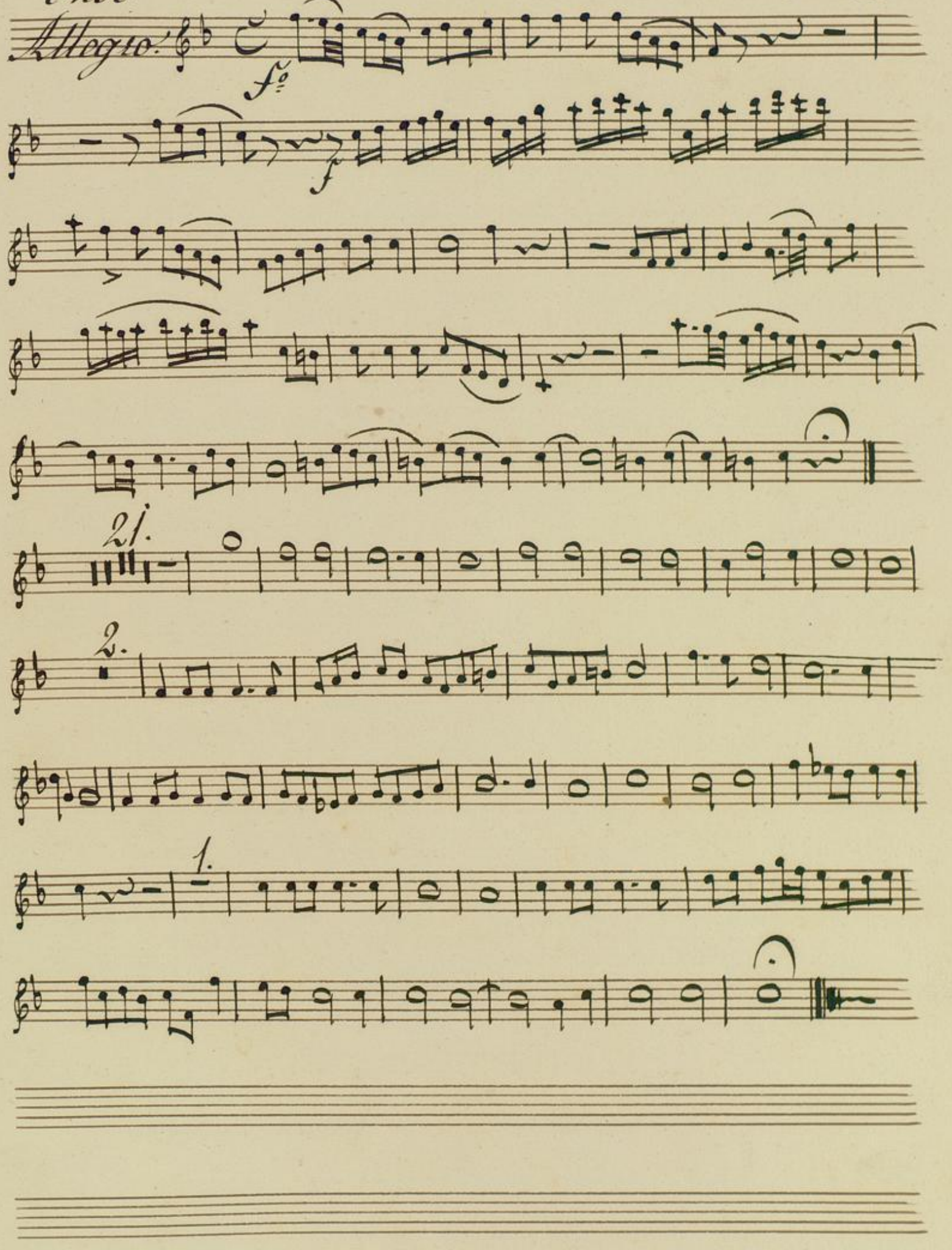

Badische Landesbibliothek
BLB Karlsruhe

Chor

Oboe 1mo

Händel.

Allegro

fp

fp

fp

1.

21.

4.

BLB Karlsruhe

Oboe 2do

Händel.

Chor.

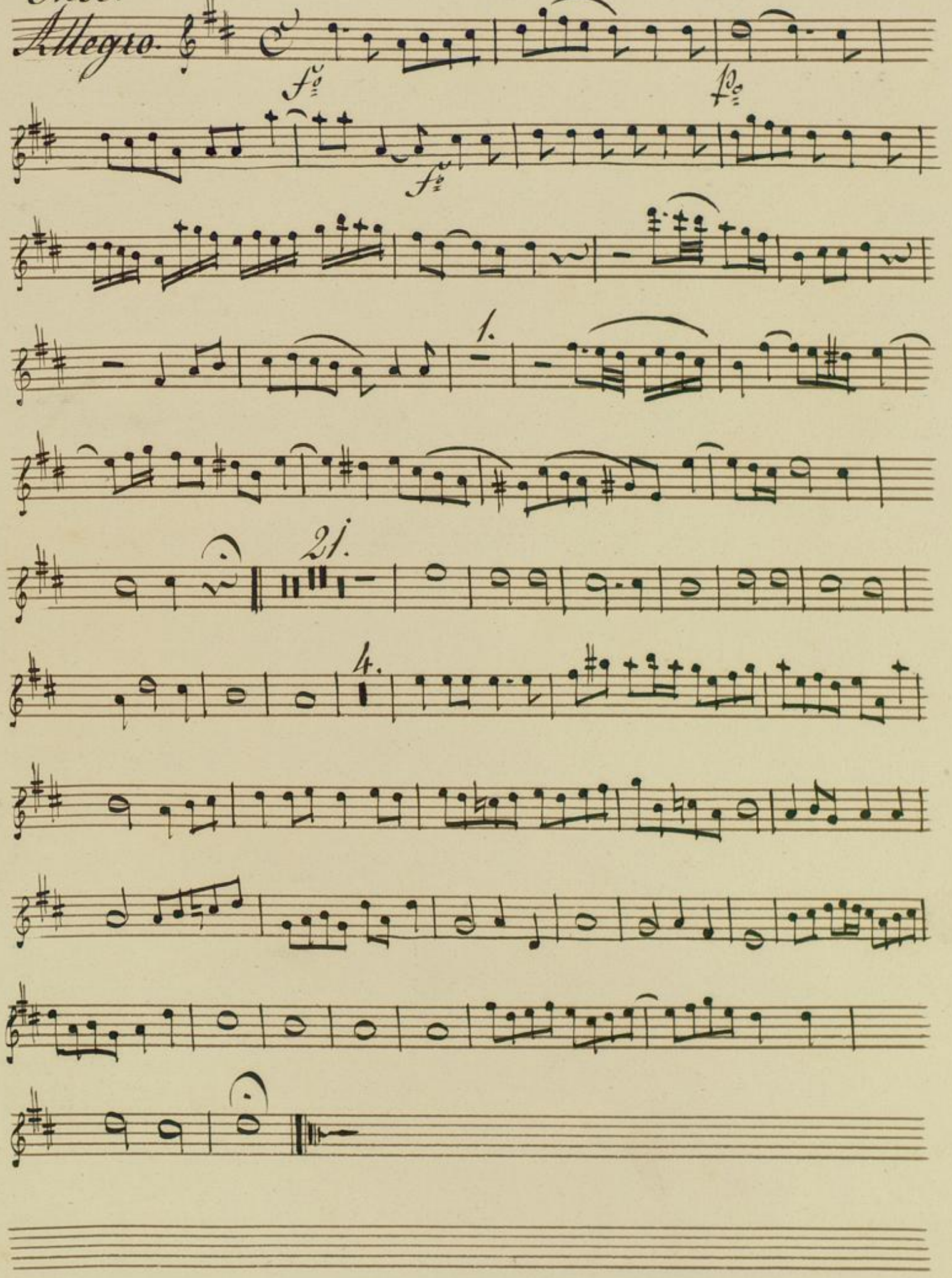

BLB Karlsruhe

Clarino 1mo in D.

Chor

Allegro.

Händel

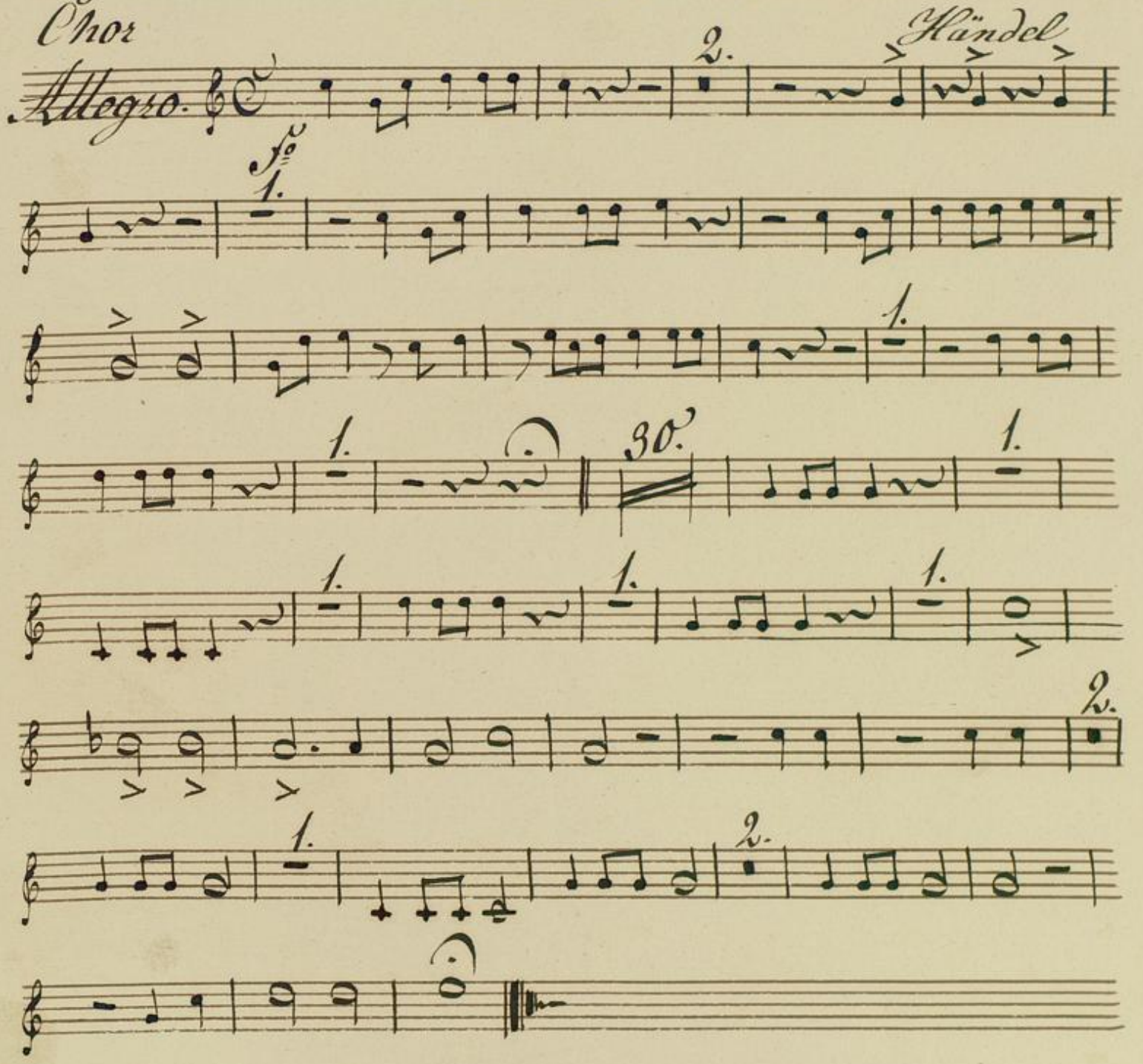

BLB Karlsruhe

Badische Landesbibliothek
BLB Karlsruhe

Clarino II^do in D.

Chor. Allegro. Händel.

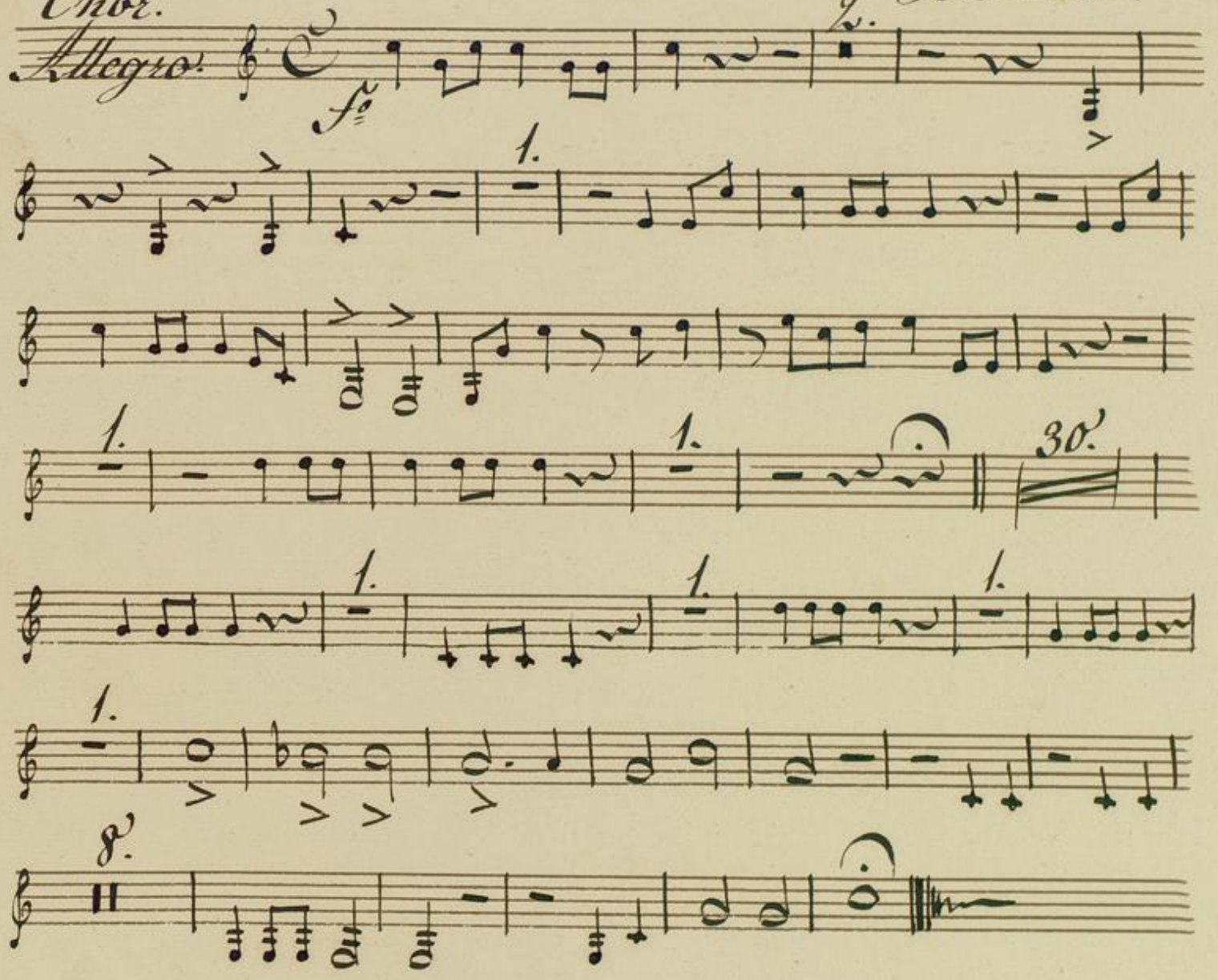

BLB Karlsruhe

Fagotto 1mo

Chor

Allegro.

Händel.

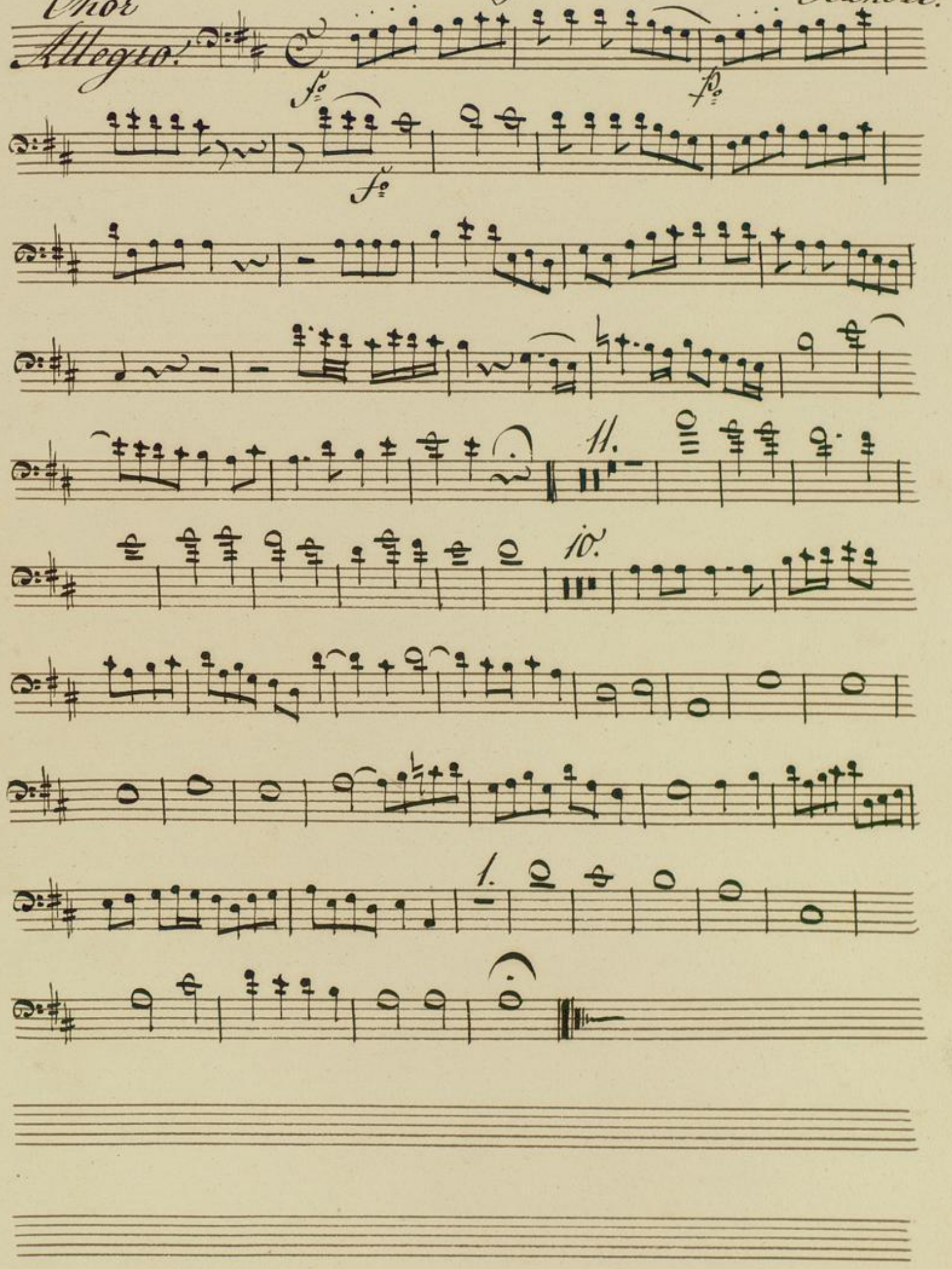

BLB Karlsruhe

Fagotto 2do

Chor

Allegro.

Händel

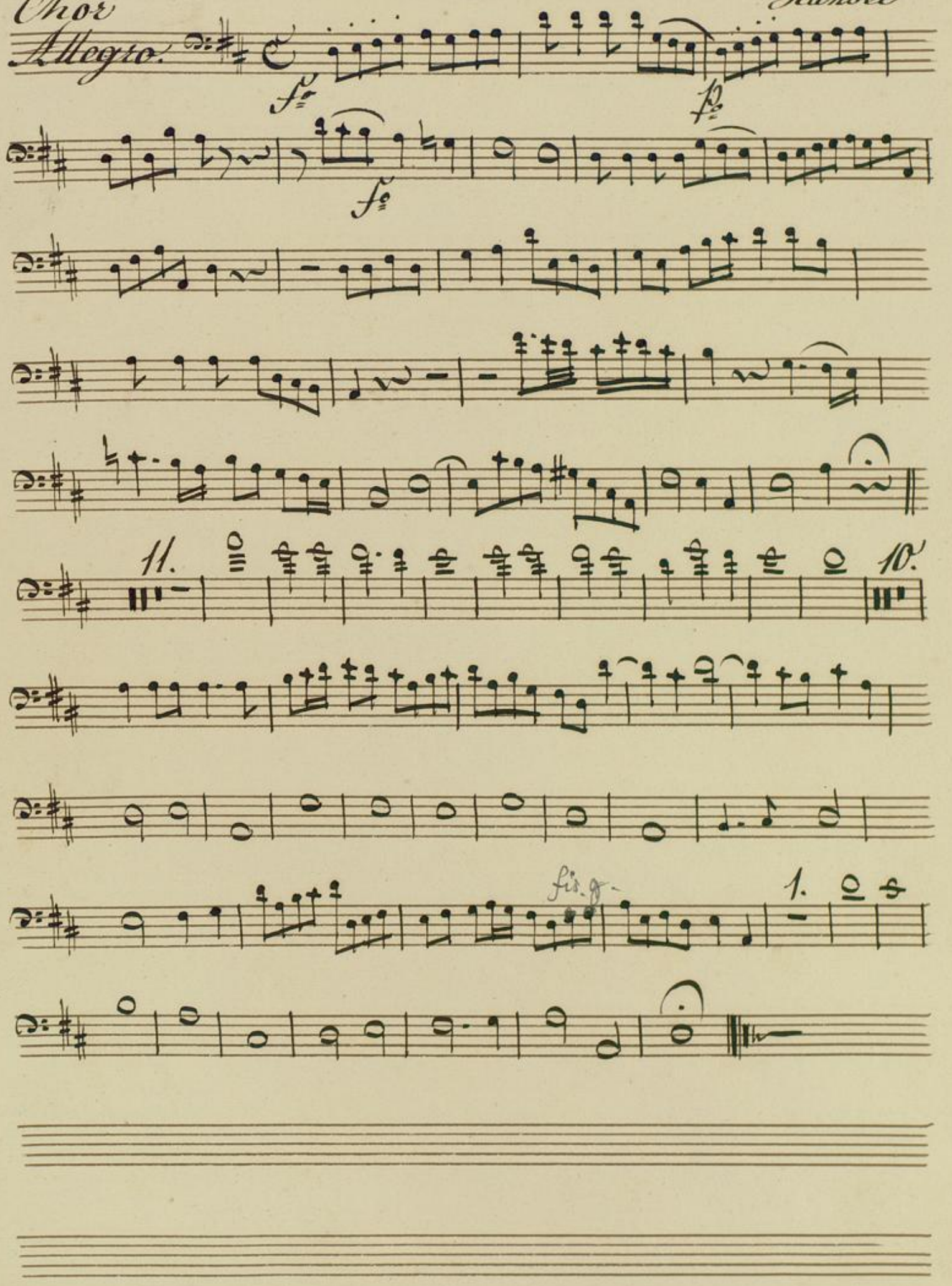

BLB Karlsruhe

Corno 1mo in D.

Händel.

Chor.

Allegro.

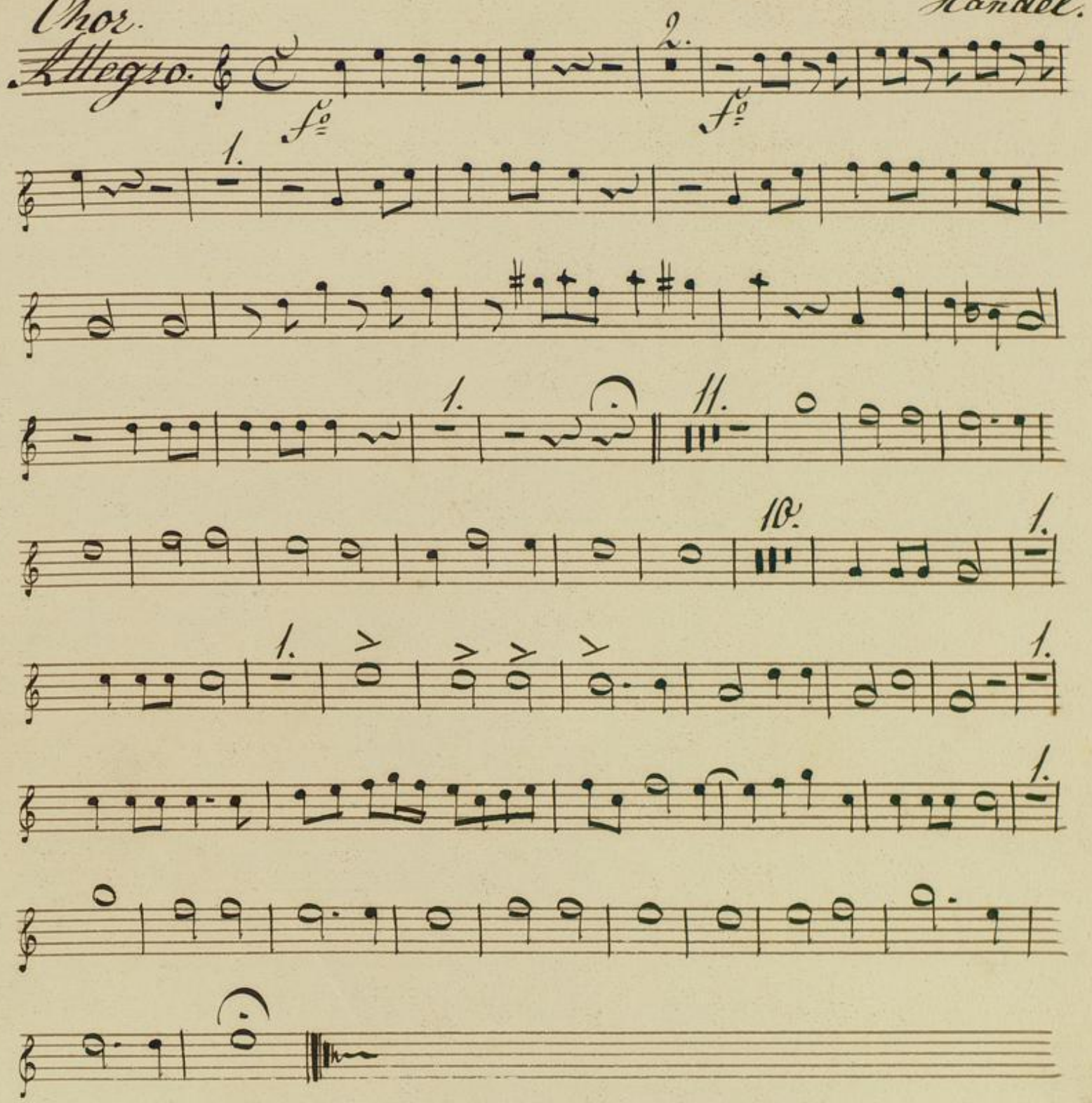

BLB Karlsruhe

Corno 2do in D

Händel.

Chor.

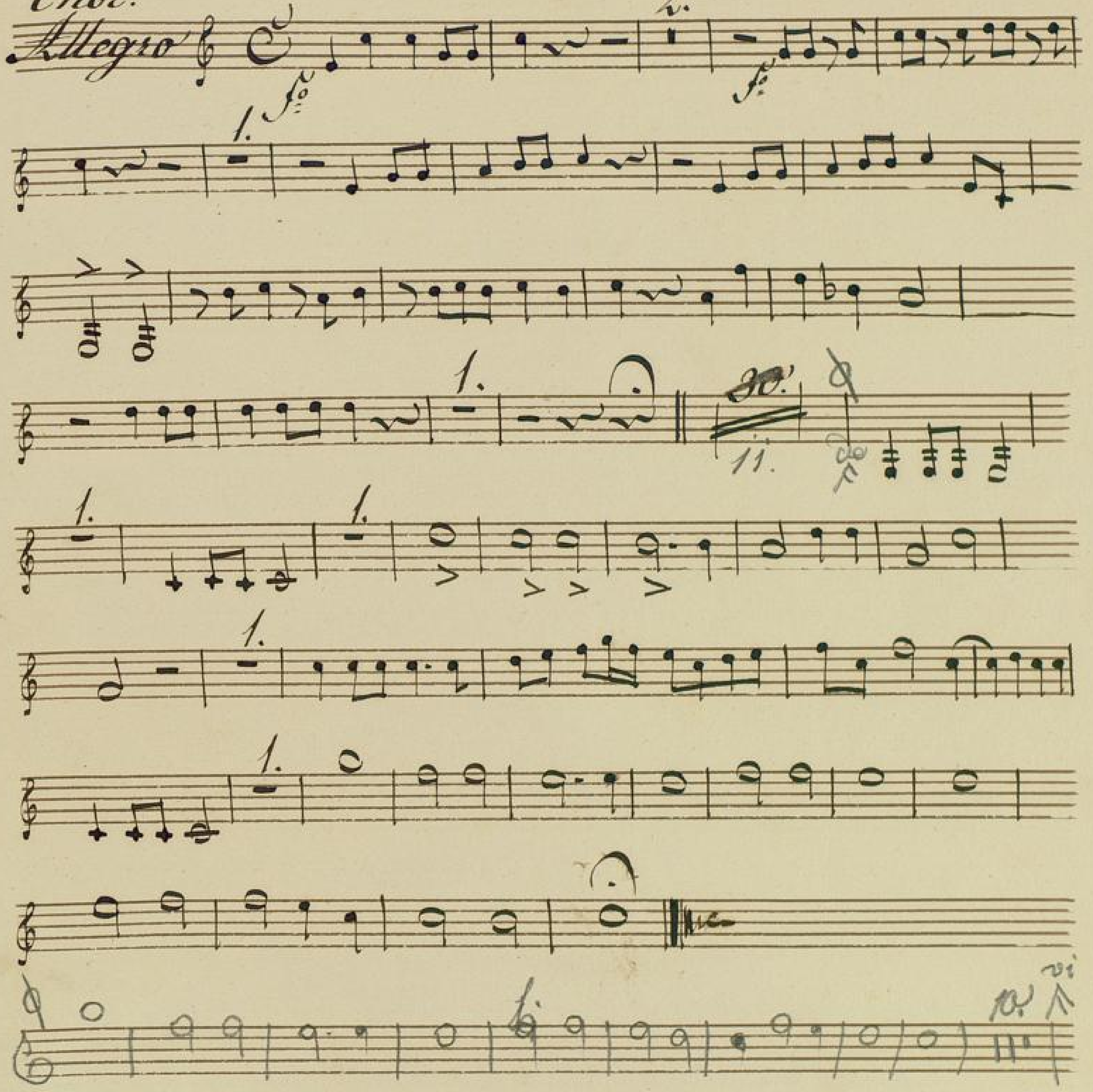

BLB Karlsruhe

Trompono

Chor

Allegro.

Händel.

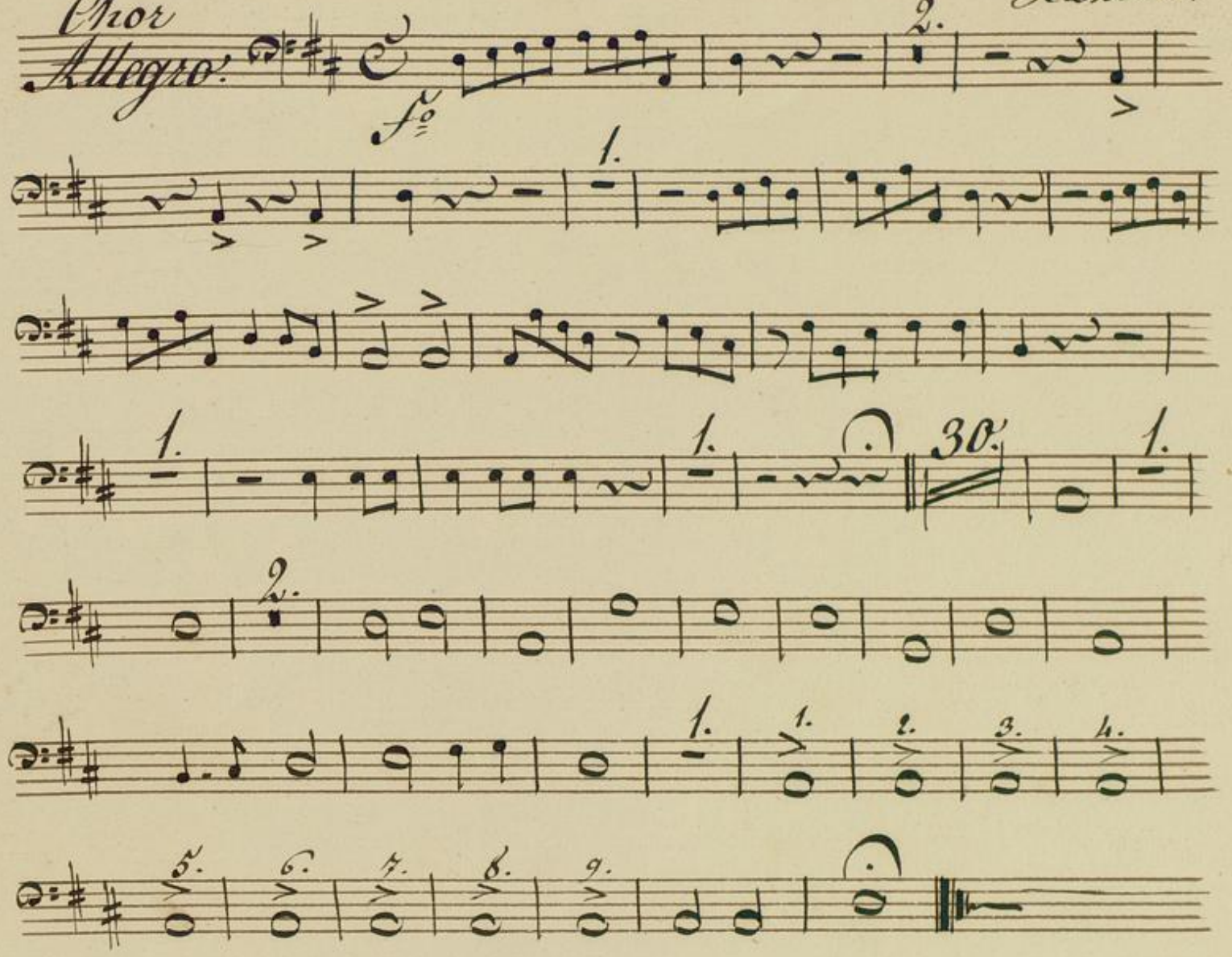

BLB Karlsruhe

Timpani in D. A.

Händel

Chor.

Allegro.

fo

2.

1.

6.

30.

1.

3.

1.

2

1.

1.

1.

2.

3.

4.

5.

6.

7.

8.

9.

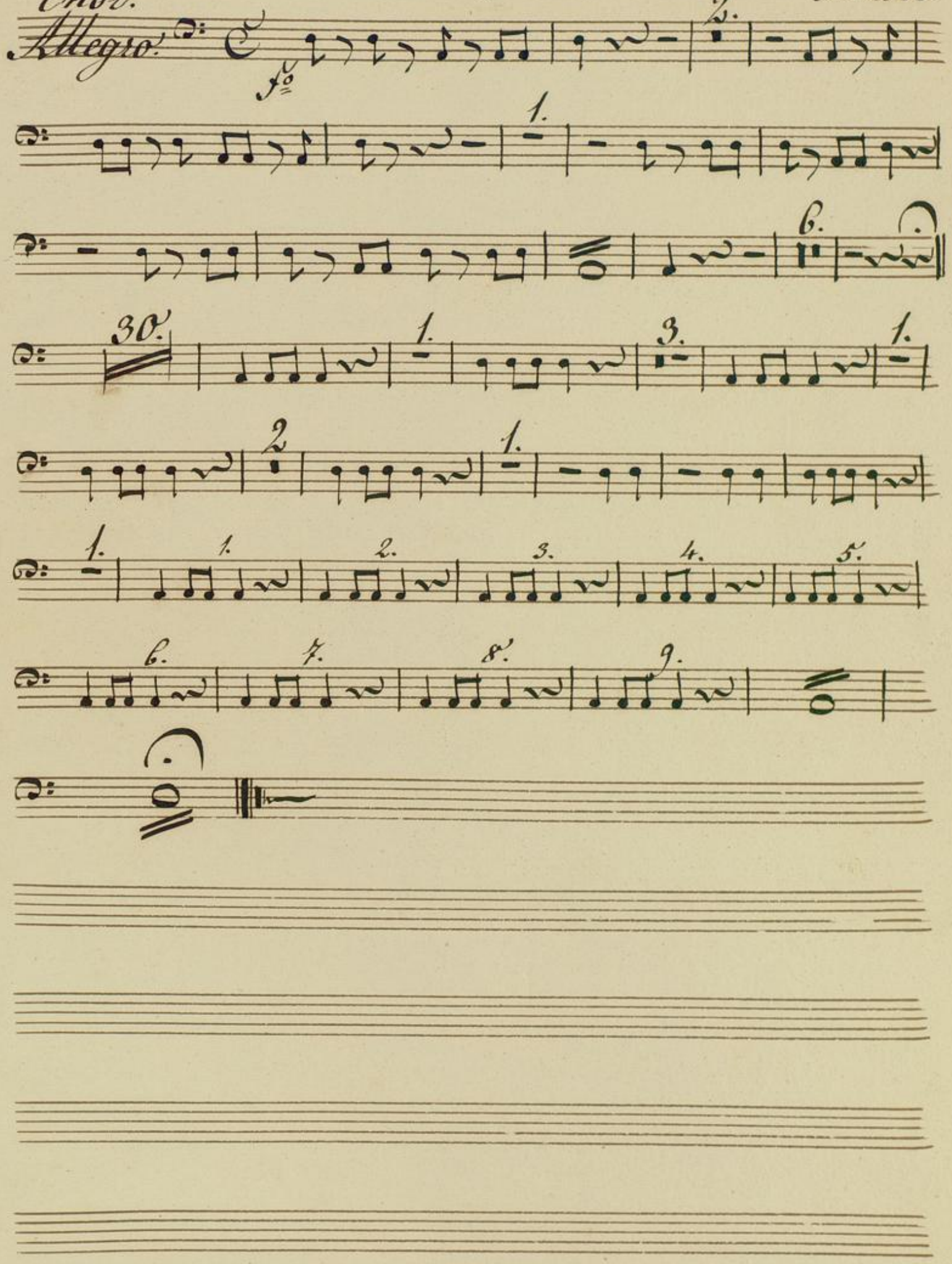

BLB Karlsruhe