

Badische Landesbibliothek Karlsruhe

Digitale Sammlung der Badischen Landesbibliothek Karlsruhe

Großer Volkskalender des Lahrer hinkenden Boten

Karlsruhe, Im Digitalisierungsprozess: 1882-1942

[Kalender]

urn:nbn:de:bsz:31-62042

Chronologische Elemente und bewegliche Feste.

(Nach dem gregorianischen Kalender.)
 Die goldene Zahl ist 3.
 Die Epacte XXII.
 Der Sonnenzirkel 16.
 Zinszahl der Römer 11.
 Der Sonntagsbuchstabe G.
 Das Jahr 1883 ist ein gemeines von 365 Tagen.
 Zahl d. Sonntage nach Trinit. 27.
 Septuagesima 21. Januar.
 Aschermittwoch 7. Februar.
 Osterfonntag 25. März.
 Himmelfahrt Christi 3. Mai.
 Pfingstsonntag 13. Mai.
 Trinitatissonntag 20. Mai.
 Fronleichnamfest 24. Mai.
 Erster Adventsonntag 2. Dezember.
 Von Weihnachten 1882 bis Herrenschnachtsnacht 1883 sind es 5 Wochen 6 Tage.
 Die vier Quatember: 14. Febr., 16. Mai, 19. Sept., 19. Dez.

Stand der Uhren verschiedener Städte wenn es in Berlin 12 Uhr Mittag ist.

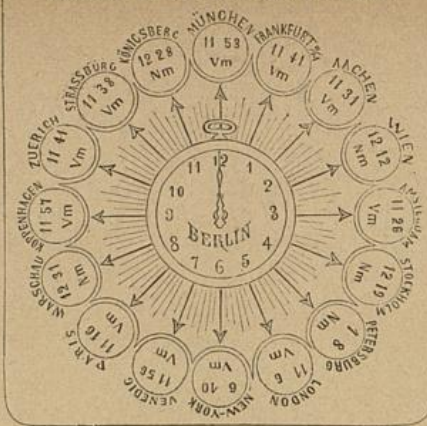

Historische Zeitrechnung auf 1883.

Jahr

Nach Erbauung der Stadt Rom	2636
Nach Erfindung des Schießpulvers	503
Nach Erfindung der Buchdruckerkunst	413
Nach Entdeckung Amerikas	392
Nach der Reformation Dr. Martin Luthers	366
Nach dem westphälischen Frieden	235
Nach Antritt der Regentschaft des Großherzogs Friedrich v. Baden	31
Nach Ausrufung des deutschen Kaiserreichs	12

Jahresregent ist der Mars ♄

Die Mondscheibe

gibt an, wie viele Stunden der Mond vor und nach Mitternacht, von 6 Uhr Abends bis 6 Uhr Morgens gerechnet, scheint. Der äußere Kreis zeigt die Ab- und Zunahme des Mondes; der zweite gibt die Tage, der dritte die Stunden und der vierte die Minuten nach dem Neumond an, bis auf den Tag, den man wissen will. N. B. der Mond 8 Tage alt, so scheint er 6 St. 24 M. vor Mitternacht; ist er 22 Tage alt, so scheint er wieder 6 St. 24 M., aber erst nach Mitternacht.

Neumond.

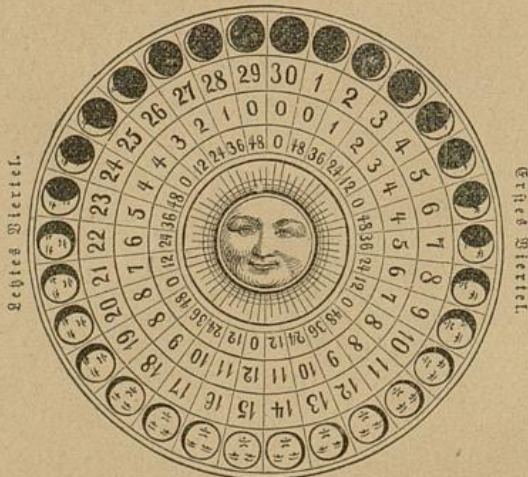

- Der Neumond ☾
- Das erste Viertel ☽
- Der Vollmond ☀
- Das letzte Viertel ☾
- Stunde Vorm. N.
- Stunde Nachm. N.
- Simmelszeichen.**
- Widder ♈
- Stier ♉
- Zwillinge ♊
- Krebs ♋
- Löwe ♌
- Jungfrau ♍
- Waage ♎
- Skorpion ♏
- Schütze ♐
- Steinbock ♑
- Wassermann ♒
- Fische ♓

Die Aspekten.

- Zusammenkunft ☉
- Gegenschein ☉☽
- Dritterschein ☽☿
- Bierterschein ☽☿☿
- Sechsterschein ☽☿☿☿
- Aufsteig. ☾
- Absteig. ☽
- Simmelskörper.**
- Sonne ☀
- Mond ☾
- Mercurius ☿
- Venus ♀
- Mars ♂
- Jupiter ♃
- Saturnus ♄
- Uranus ♅

Kalender der Juden.

1883.		Das 5643. Jahr der Welt und der Anfang des 5644. Jahres.		1883.	
9. Jan.	1. Schebat des Jahres 5643.	6. Juni	1. Sivan.	11. Okt.	10. Tischi. Versöhnungsf. 1 d lange Nacht.*
21. " 8. Febr.	1. Adar.	11. " 6. "	Woch. = o. Pfingstj.*	16. " 15. "	Laubbüttenfest.*
10. März	1. Peadar.	6. Juli	1. Thammuz. [Eroberung.]	17. " 16. "	Zweites Fest.*
22. " 13. "	Fasten-Esther.	22. " 17. "	Fasten. Tempel-	22. " 21. "	Balmenfest.
23. " 14. "	Purim o. Hamansf.	4. Aug.	1. Ab.	23. " 22. "	Versammlung oder Laubbütten-Ende.*
24. " 15. "	Schuschan-Purim.	12. " 9. "	Fasten. Tempel-Ver-	24. " 23. "	Gesezesfreude.*
8. April	1. Nisan. [Anfang.*]	3. Sept.	1. Elul.	1. Nov.	1. Marcheshwan.
22. " 15. "	Passah-od. Osterfest-			30. " 1. "	Kislev.
23. " 16. "	Zweites Fest.*	Das 5644. Jahr.			
28. " 21. "	Siebentes Fest.*	2. Okt.	1. Tischi. Neujahrsfest.*	24. Dez.	25. Tempelweihe.
29. " 22. "	Passah-Ende.*	3. " 2. "	Zweites Fest.*	30. " 1. "	Tebet.
8. Mai	1. Iyar. [Schülerfest.]	2. Okt.	1. Tischi. Neujahrsfest.*	1884.	
25. " 18. "	Lag Bomer oder	3. " 2. "	Zweites Fest.*	8. Jan.	10. Fasten. Belagerung
		4. " 3. "	Fasten-Gedaliah.		

Die mit * bezeichneten Feste werden strenge gefeiert.



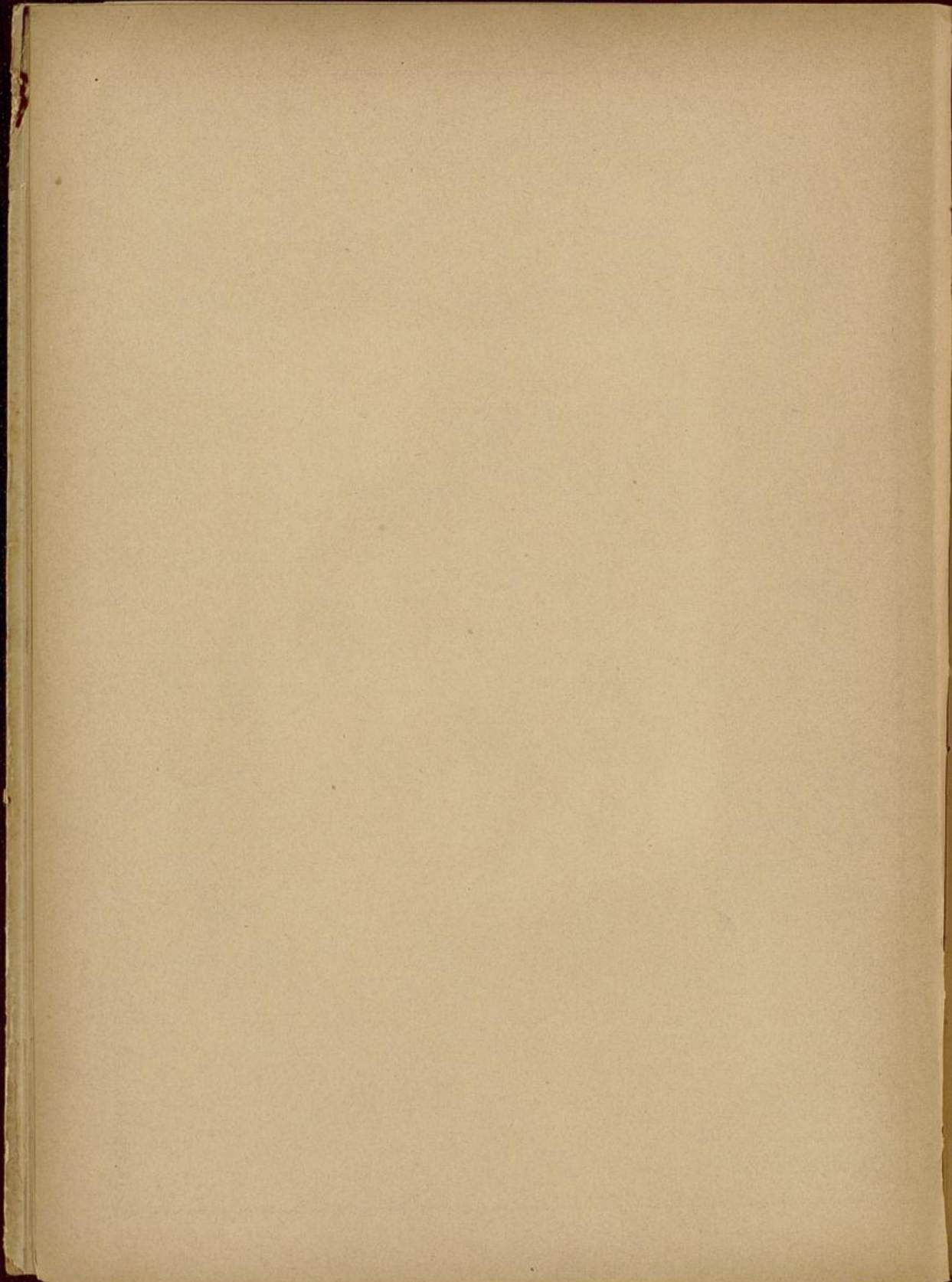

1883.		Januar oder Schneemonat		C u. Planetenlauf		Mond.		Sonnen.	
Monat	Katholischer u. Evangelischer	Deutscher	Muthmaßl. Witter.		Aufg. u. M.	Untg. u. M.	Afg. u. M.	Ufg. u. M.	
Mont.	1 Neujahr, JESUS	Dilo			1.22 C □ ♂	Perm.	11. 15	7. 54	4. 14
Dienst.	2 Abel, Seth, Macy.	Meinolf			C □ ♀	0. 55	1. 39	7. 54	4. 15
Mittw.	3 Isaak, Genovesa, En.	Adelsfried			hell	1. 59	Rachm.	7. 54	4. 16
Donn.	4 Elias, Tit, Dagra	Rigobert			Ci. ♂, C ♀ h	3 1	0. 39	7. 54	4. 17
Freit.	5 Simeon, Telesph.	Roger, Rando			frisch	4. 3	1. 16	7. 54	4. 18
Samst.	6 Bl. 3 Kön. Ersch. Ch.	Eckefried			C ♀ h, Δ	5. 3	2. 27	7. 53	4. 19
1. Pr. Der Wei der Perichyten. 1. Petr. 4, 12-19.			Man kann im Jahr noch etwas thun;		Tageslänge 8 Stunden 27 Minuten.				
1. Kath. Jesus 12 Jahre alt. Luf. 2, 42-52.									
Sonnt.	7 G. 1. n. E. Isidorus	Aldrich W.			♂ in	6. 0	2. 56	7. 53	4. 20
Mont.	8 Erhardus, Severin.	Vilmut			♂	6. 50	3. 59	7. 53	4. 22
Dienst.	9 Julianus, Martialis	Gudula			6.31 v.	7. 34	5. 9	7. 52	4. 23
Mittw.	10 Samson, Agatha	Hartmut			C ♀	8. 13	6. 22	7. 52	4. 24
Donn.	11 Gerson, Felicitas	Hilde, Had.			h	8. 46	7. 39	7. 51	4. 25
Freit.	12 Marias, Reinhard	Mildrande			Erdnähe C ♀	9. 17	8. 55	7. 51	4. 27
Samst.	13 KT. Tag, Hilarius	Dietmar			♂ Störungen in gichtw. Sten.	9. 45	10. 11	7. 50	4. 28
2. Pr. Der vernünftige Gottesdienst. Röm. 12, 1-2.			Man kann im Jahr noch etwas thun.		Tageslänge 8 Stunden 37 Minuten.				
2. Kath. Hochzeit zu Kana. Joh. 2, 1-11.									
Sonnt.	14 G. 2. Felix, Priester	Sch. d. Kisten zu Basted			unfreundlich	10. 12	11. 27	7. 50	4. 29
Mont.	15 Maurus, Jtha	Jtha. Warb.			♂ ♂ Δ h	10. 42	Vorm.	7. 49	4. 31
Dienst.	16 Marcellus, Heinr.	Thusnelda			1.19 v.	11. 14	0. 42	7. 48	4. 32
Mittw.	17 Antonius, Ulfried	Ulfried			Ci ♂, C ♀ h	11. 50	1. 56	7. 47	4. 34
Donn.	18 Prisca, Meinrad	Mainrad			♂ h	Rachm.	3. 5	7. 47	4. 35
Freit.	19 Martha, Sara	Wilfried			C ♀ [C ♂ ♀	1. 22	4. 10	7. 46	4. 37
Samst.	20 Fab., Seb., Ariovist	Herfest			♂ in ♀ h dr.	2. 17	5. 7	7. 45	4. 38
3. Pr. Die unvergängliche Krone. 1. Kor. 24-27.			Herzliche Hand Erhält Leib und Land.		Tageslänge 8 Stunden 56 Minuten.				
3. Kath. Vom Weinberge Matth. 20, 1-16.									
Sonnt.	21 G. Sept. Agnes, Ad.	Gibich			♂ Abendskern in Ordnung. Ausweichung.	3. 18	5. 56	7. 44	4. 40
Mont.	22 Vincentius, Anast.	Odram			♂ ♂ h	4. 21	6. 38	7. 43	4. 42
Dienst.	23 Emerentia, Raimd.	Bertram			7.47	5. 27	7. 19	7. 42	4. 43
Mittw.	24 Timotheus, Erich	Isberga			C □ h	6. 32	7. 43	7. 41	4. 44
Donn.	25 Pauli Bek, Poppo	Poppo, Ingo			C ♀	7. 36	8. 9	7. 40	4. 45
Freit.	26 Policarpus, P.	Theodolinde			♂ h	8. 39	8. 33	7. 39	4. 47
Samst.	27 Joh. Chrysof., K. rol.	Gotthold			C □ ♀, C ♂	9. 41	8. 56	7. 38	4. 48
4. Pr. Getreu ist er, der euch ruft. 1. Thess. 5, 14-24.			Billigkeit ist mehr, Als aller Gesetze Lehr.		Tageslänge 9 Stunden 13 Minuten.				
4. Kath. Vom Skemann. Luf. 8, 4-15.									
Sonnt.	28 G. Fer. Karl, Charl.	Karl			C Erdferne ♂ Retr.	10. 42	9. 18	7. 37	4. 50
Mont.	29 Valer., Rüger, Franz	Rüdiger			Regen	11. 44	9. 43	7. 36	4. 51
Dienst.	30 Adelgunde, Martha	Algunde			C □ ♂	Vorm.	10. 8	7. 35	4. 53
Mittw.	31 Virgil, Petrus, M.	Faramund			10.58 v. C im ♂	0. 46	10. 37	7. 33	4. 55
Den evangelischen Geistlichen steht es frei, bis zum 1. Advent dieses Jahres über die angegebenen Evangelien oder über frei gewählte Texte zu predigen.						15-17 Januar. 1871. Dreitägige Schmutz bei Velfort. Strafe soll sein wie Salat. Der mehr Del als Essig hat.			

1883. II.	Februar oder Hornung		C- u. Planetenlauf		Mond-		Sonnen-		
	Monat.	Katholischer u. Evangelischer	Deutscher	Muthmaßl.	Witter.	Aug. u. M.	Untg. u. M.	Aug. u. M.	Untg. u. M.
Donn.	1	Brigitta, Ignatius	Siegebert	☾ ☐ ♀, ☾ ☐ ♀	h	1.47	11.12	7.32	4.56
Freit.	2	Maria Theresia	Hodo, Struth.	☾ ☐ ♀	Wind	2.47	11.53	7.30	4.58
Samst.	3	Blasius, Hadelin	Hadelin	☾ ☐ ♀	♂ i.	3.44	Nachm.	7.29	5.0
5.	Pr. Das Hohelied von der Liebe. 1. Kor. 13. Kath. Jesus verkündet sein Verden. Luf. 18, 31-43.			Eingebung vor der Zeit hundert Weisheit		Tageslänge 9 Stunden 33 Minuten.			
Sonnt.	4	G. St. Hrn. Jahn	Frodober	☾ ☐ ♀	h	4.37	1.39	7.28	5.1
Mont.	5	Agatha, Bertolf	Kolant	☾ ☐ ♀	mit Wegen	5.24	2.45	7.26	5.3
Dienst.	6	Fastnacht, Doroth.	Cheodolf	☾ ☐ ♀	h	6.7	3.57	7.25	5.5
Mittw.	7	Acher m., Richard	Richard	☾ ☐ ♀	6.42 n.	6.43	5.14	7.23	5.6
Donn.	8	Salomon, Joh. v. M.	Komuald	☾ ☐ ♀	hell	7.15	6.32	7.22	5.8
Freit.	9	Apollonia	Berthold	☾ ☐ ♀	Erdrnähe	7.46	7.52	7.20	5.10
Samst.	10	Scholastika, Desid.	Vollbert	☾ ☐ ♀		8.15	9.11	7.18	5.11
6.	Pr. Die Diener Gottes. 2. Kor. 6, 1-10. Kath. Versuchung Christi. Matth. 4, 1-11.			Hier Leid, dort Lohn, Hier Kampf, dort Kron.		Tageslänge 9 Stunden 56 Minuten			
Sonnt.	11	G. Inv. Buhl i. Würth. u. Bayern		☾ ☐ ♀	frisch	8.46	10.28	7.17	5.13
Mont.	12	Susanna, Luban	Pippin	☾ ☐ ♀	u. ♂	9.17	11.44	7.15	5.15
Dienst.	13	Jonas, Benigna	Walafried	☾ ☐ ♀	in ♂	9.53	Vorm.	7.13	5.16
Mittw.	14	Quat. Valentin	Wilburga	☾ ☐ ♀	10.26 v.	10.34	0.56	7.12	5.18
Donn.	15	Fauslinus, Siegfried	Sigfried	☾ ☐ ♀	Moigl. in Hind	11.20	2.37	7.10	5.20
Freit.	16	Juliana, Onesimus	Raudolt	☾ ☐ ♀	♂ dir.	Nachm.	3.27	8.5	5.21
Samst.	17	Donatus, Weid.	Widgeru	☾ ☐ ♀	unstet	1.11	3.53	7.6	5.23
7.	Pr. Der Reichthum der göttlichen Güte. Röm. 2, 1-11. Kath. Verkürzung Christi. Matth. 17, 1-9.			Wenn kein Wasser auf der Mühle ist, so tanzt der Mel		Tageslänge 10 Stunden 20 Minuten.			
Sonnt.	18	G. Rem. Gabinus	Balderich	☾ ☐ ♀	in ♂	2.13	4.37	7.5	5.25
Mont.	19	Gubertus, Mansuet	Humbert	☾ ☐ ♀	♂ dir.	3.16	5.14	7.3	5.26
Dienst.	20	Eucharis, Cleuther	Elisnde	☾ ☐ ♀	♂	4.21	5.45	7.15	5.28
Mittw.	21	Felix, Eleonore	Kunimund	☾ ☐ ♀	h	5.25	6.12	6.59	5.29
Donn.	22	Petri Stuhlfeier	Gosbert	☾ ☐ ♀	0.60	6.27	6.37	6.57	5.31
Freit.	23	Festtag in Sachsen	Gottlieb	☾ ☐ ♀	♂	7.30	7.06	6.55	5.32
Samst.	24	Mathias, Nicephor.	Albrecht	☾ ☐ ♀	♂	8.32	7.23	6.54	5.34
8.	Pr. Die Kinder des Lichts. Epb. 5, 1-11. Kath. Jesus treibt Teufel aus. Luf. 11, 24-28.			Wer entbehrt der Ehe, Dem ist weder wehl, noch webe.		Tageslänge 10 Stunden 44 Minuten.			
Sonnt.	25	G. B. Viktorinus	Fridegern	☾ ☐ ♀	Erdrferne	9.33	7.47	6.52	5.36
Mont.	26	Nestor, Alerius	Btila	☾ ☐ ♀	♂	10.34	8.12	6.50	5.37
Dienst.	27	Sara, Baldemar	Waldemar	☾ ☐ ♀	in ♂	11.35	8.40	6.48	5.39
Mittw.	28	Teander, Geb. des Großherz. v. Meckl. Schw		☾ ☐ ♀	u. ♂	Vorm.	9.12	6.46	5.41

Nur ein Glück, nur eines giebt's hienieden,
Gast für diese Welt zu gut und groß:
Häuslichkeit! In deines Glückes Frieden
Liegt allein der Menschheit großes Loß.
N. Engel.

Bei bösen Menschen und bei bösen Hunden scheu
Das Schweigen mehr als ihr Geschrei.

Wer zürnet mit der Jugend,
Dass sie liebt Lieb' und Wein,
Der muß von Kräften dürr,
Und grün von Sinnen sein.

Schuster, bleib bei deinem Leisten,
Kümmre dich um deine Säub,
Kommt der Schneider, lehrt dich schustern,
Reißt du ihm den Rücken zu.
Reinspruch von Rob. Reinid.

1. Februar 1871.
80,000 Franzosen ziehen
in die Schweiz.
15. Februar 1871.
Belfort übergibt sich den
Deutschen.

Mit einem Herren steht
es gut,
Der, was er befohlen,
selber thut.



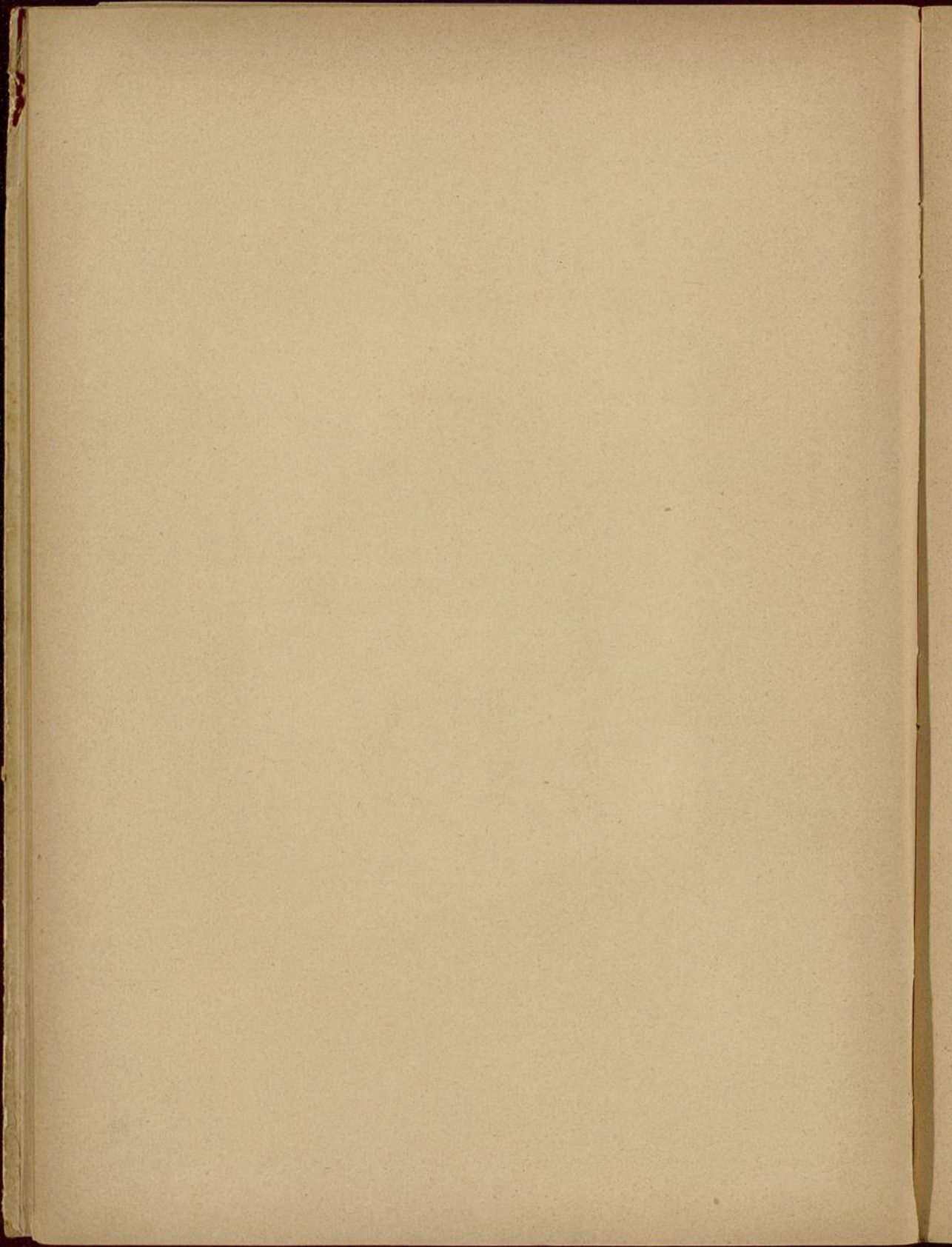

1883. III.	März oder Feinmond		C. u. Planetenlauf		Mond.		Sonnen.		
	Monat	Katholischer u. Evangelischer	Deutscher	Muthmaßl. Witter.		Aufg. u. M.	Untg. u. M.	Afg. u. M.	Utg. u. M.
Donn.	1	Albinus, Donatus	Beno		schön	0.34	9.49	6.45	5.41
Freit.	2	Simplicius	Geburts. des Papstes Leo XIII.			1.31	10.33	6.43	5.43
Samst.	3	Kunigunda, Kunih.	Kunigund		Morgens früh im größten Aufwuchs	2.24	11.25	6.41	5.44
9.	Pr. Die Erlösung vom Leibe des Todes. Röm. 7, 18-25. Kath. Jesus speist 5000 Mann. Joh. 6, 1-15.			Viel verbeissen ist adelich, Halten ist häuerlich		Tageslänge 11 Stunden 7 Minuten.			
Sonnt.	4	St. Adria	Heimo		8 □ h	3.13	Nachm	6.39	5.46
Mont.	5	Friedrich, Eusebius	Walbod		C o ♀	3.57	1.33	6.37	5.48
Dienst.	6	Fridolin, Oldeg.	Geb. des Königs v. Württ		♀ m ♀	4.36	2.46	6.35	5.49
Mittw.	7	Perpetua, Felicit	Kero, Gero		C o ♀ u. ♂, C □ h	5.10	4.36	6.33	5.51
Donn.	8	Philemon, Gerhard	Mansfred		freundlich	5.42	5.22	6.31	5.52
Freit.	9	40 Ritter, Franz	Hedio		5. 3 C Erdnähe	6.12	6.43	6.29	5.54
Samst.	10	Alexander, 40 M.	Wielant		(C □ 4 h * ☉)	6.44	8.36	6.27	5.55
10.	Pr. Konfirmationsstag Kath. Juden wollen Jesum steinaen. Joh. 8, 46-59			Worte sind gut, Aber Hühner legen Eier.		Tageslänge 11 Stunden 32 Minuten.			
Sonnt.	11	St. Ind. Sophron	Wittekind		angenehm	7.16	9.23	6.25	5.57
Mont.	12	Gregor, Friederike	Asbrant		C i. ♂, C □ ♀	7.51	10.41	6.23	5.58
Dienst.	13	Desiderius, Cyphr.	Giseler		C o h ♂ m ♀	8.32	11.51	6.20	6.00
Mittw.	14	Jacharias, Mathilde	Mechthild		C □ ♂, C □ ♂	9.18	Worm	6.18	6.02
Donn.	15	Matthäus, Longinus	Tothar, Roth		u. 3 C o 4	10.10	0.54	6.16	6.03
Freit.	16	Heribert, Henriette	Heribert		♂ in ♀	11.07	1.49	6.14	6.05
Samst.	17	Gertrud, Patricius	Gertrud		♂ ♂ ♂ trüb	Nachm	2.36	6.12	6.06
11.	Pr. Der Gehorsam bis zum Tode. Psal. 2, 5-11. Kath. Christi Einzug zu Jerusalem Matth. 21, 1-9			Unverdorren und allgemach Wird verricht die schwerste Sach!		Tageslänge 11 Stunden 53 Minuten.			
Sonnt.	18	St. Palm. Bußtag in Hessen.			4 □ ☉	1.10	3.15	6.10	6.08
Mont.	19	Joseph, Nährwater	Ingunde		C o ♀ feucht	2.14	3.48	6.08	6.09
Dienst.	20	Emanuel, Joachim	Gambert		♂ in ♀ Log. und Nord. gleich	3.17	4.16	6.06	6.11
Mittw.	21	Benedikt, Relinde	Relinde		Frühlings-Anfang.	4.19	4.42	6.04	6.12
Donn.	22	Geb. d. d. R. Grund.	Imideo		C o ♂ (C o ♂)	5.21	5.56	6.02	6.14
Freit.	23	Charfreit. Serap.	Lüdiger		♂ n. ♀ □ h	6.23	5.28	5.59	6.15
Samst.	24	Pigmen., 7 Schm. M.	Tieberga		C Erdf. ♀ △ 4	7.24	5.52	5.57	6.17
12.	Pr. Der Beweis der Auferstehung. 1. Kor. 15, 1-11. Kath. Auferstehung Christi Mark. 16, 1-7.			An der Kinder Weis' Erkennt man der Mutter Fleis'		Tageslänge 12 Stunden 23 Minuten.			
Sonnt.	25	St. Oster. Mar. d.	Romilda		Regen	8.25	6.17	5.55	6.18
Mont.	26	2. Osterfest. Israel	Guntram		Sturm	9.26	6.43	5.53	6.20
Dienst.	27	Ruprecht, Berengar.	Berengar		C im ♂	10.25	7.14	5.51	6.21
Mittw.	28	Priscus, Günth. Geb. d. Kurf. Neusa u.			C □ ♀, C o h	11.23	7.50	5.49	6.23
Donn.	29	Eustachius, Mecht.	Marbod		C □ ♂ ♂ * h	Form.	8.30	5.47	6.24
Freit.	30	Guidon, Quirinus	Wido, Udo		C □ ♂, ♂ 4	0.17	9.18	5.45	6.26
Samst.	31	Balbina, Corn., Rom.	Rovena		C a. ♂ (♂ □ 4)	1.06	10.14	5.43	6.27
Genesie, was Dir Gott beschieden, Entlehre gern, was Du nicht hast; Ein jeder Stand hat seinen Frieden, Ein jeder Stand hat seine Last.				Gessert.		1. März 1871. Einzug der Deutschen in Paris.			
Genesie, was Dir Gott beschieden, Entlehre gern, was Du nicht hast; Ein jeder Stand hat seinen Frieden, Ein jeder Stand hat seine Last.				Es ist schier so schwer sich selbst kennen, Als im Tauf Bad mit Namen nennen.		Thu' was du willst, So wird dein Herz gestillt.			
Genesie, was Dir Gott beschieden, Entlehre gern, was Du nicht hast; Ein jeder Stand hat seinen Frieden, Ein jeder Stand hat seine Last.				Gehe ins Weinhaus und suche einen adelichen Kopf heraus.					

1883. IV.		April oder Ostermond		C- u. Planetenlauf		Mond-		Sonnen-		
Monat	Katholischer u. Evangelischer	Deutscher		Muthmaßl. Witter.		Aufg. u. M.	Untg. u. M.	Aufg. u. M.	Untg. u. M.	
13	Fr. Der Glaubensfest. 1. Joh. 5, 1-6. Kath. Jesus erscheint den Jüngern. Joh. 20, 19-31.		Graf Gao herrt, sieht und thut alles am besten. —		Regen.		Tageslänge 12 Stunden 48 Minuten.			
Sonnt.	1 G. Quaf.	Hugo, B.	Hugo, Sibich		Q in	1. 50	11. 16	5. 41	6. 29	
Mont.	2 Abundus,	Theodor	Gruiter d. Herzogs von Sachsen-Wein.		Q i	2. 30	Nachm.	5. 38	6. 30	
Dienst.	3 Venatius,	Rich. B.	Chrimhild		C □ h	3. 5	1. 37	5. 36	6. 31	
Mittw.	4 Ambrosius,	Jfibor	Walheide		C ♀	3. 37	2. 53	5. 34	6. 33	
Donn.	5 Martialis,	Vinzenz	Ortlieb		C ♂	4. 8	4. 11	5. 32	6. 34	
Freit.	6 Irenäus,	Celsus	Waltrut		C □ ♀	4. 38	5. 33	5. 30	6. 36	
Samst.	7 Cölestinius,	Egesipp.	Amelgart		C 2, 6 n. C Erenäbe.	5. 10	6. 53	5. 28	6. 37	
14	Fr. Die Abingung v. d. menschl. Ordnung. 1. Pet. 2, 11-20. Kath. Rom. outen Hirten. Joh. 10, 11-17.		Jeder hat einen Sparten frei, Wer's nicht glaubt, hat zwei.		Stürme		Tageslänge 13 Stunden 35 Minuten.			
Sonnt.	8 G. Alf.	Mar. i. Eg.	Gotelinde		C i ♂	5. 44	8. 13	5. 26	6. 39	
Mont.	9 Sybilla,	Abolar	Chadalo		C i ♂ * h	6. 23	9. 29	5. 24	6. 40	
Dienst.	10 Ezechiel		Allmann		C ♂ h	7. 9	10. 39	5. 22	6. 42	
Mittw.	11 Leo,	Papst	Godebert		C □ ♀	8. 0	11. 40	5. 21	6. 43	
Donn.	12 Julius,	Zen., Zukun.	Wigold		C □ ♂, C ♂ ♀	8. 57	Vorm.	5. 19	6. 45	
Freit.	13 Egesippus,	Anton	Aduna		C 9, 21 v. ♂ □ ♀	9. 59	0. 31	5. 17	6. 46	
Samst.	14 Ciburtius		Erudobert		♂ □ ♀	11. 2	1. 13	5. 15	6. 47	
15	Fr. Das Vorbild Christi. 1. Petr. 2, 21-25. Kath. Nach Trübsal Freude. Joh. 16, 16-22.		Gewonnen mit Schand, Vergeht in der Hand,		Jucht		Tageslänge 13 Stunden 35 Minuten.			
Sonnt.	15 G. Jub.	Olympius	Albio		♂ i ♂	Nachm.	1. 49	5. 13	6. 48	
Mont.	16 Daniel,	Naron, Gall.	Brigith		♂ i ♂ * ♀	1. 10	2. 19	5. 11	6. 50	
Dienst.	17 Rudolf,	Servin	Rudolf		♂ i ♂	2. 12	2. 45	5. 9	6. 51	
Mittw.	18 Ullmann,	Ed., Geb. des Fürsten zu Lippe			♂ i ♂	3. 14	3. 10	5. 7	6. 53	
Donn.	19 Werner,	Leo	Werner		C ♂ ♂, C ♂ ♀	4. 16	3. 33	5. 5	6. 54	
Freit.	20 Hermann,	Sulp., B.	Hermann		C Erdf., ♂ i ♂	5. 16	3. 56	5. 3	6. 56	
Samst.	21 Anselm,	B., Abolar	Welf		♀ * h ♂ in ♂	6. 18	4. 21	5. 1	6. 57	
16	Fr. Gott, der Geber aller guten Gaben. Jak. 1, 13-18. Kath. Jesus verbeißt den Tröster. Joh. 16, 5-14.		Gewonnen mit Ehr, Wird immer mehr.		Unsihtbare		Tageslänge 14 Stunden 0 Minuten.			
Sonnt.	22 G. Cant.	Cajus, S.	Erchenwalt		♂ i ♂	7. 19	4. 47	4. 59	6. 59	
Mont.	23 Georg,	Adalbert Geb. d. Kön. v. Sachsen.			C i ♂ (C Finst.	8. 19	5. 16	4. 58	7. 0	
Dienst.	24 Albrecht,	Fidelis	Albrecht		♀ □ ♀	9. 17	5. 51	4. 56	7. 2	
Mittw.	25 Marcus,	Ev. Erwin	Sigmar		♂ i ♂	10. 13	6. 30	4. 54	7. 3	
Donn.	26 Anacletus,	Jos. Labre	Gambrin		♂ i ♂	11. 3	7. 15	4. 52	7. 5	
Freit.	27 Anastasius,	P., Zitha	Idalinde		C □ ♀ u. ♂	11. 48	8. 8	4. 50	7. 6	
Samst.	28 Vitalis,	Rudibert	Helise, Else		♀ in ♂	Vorm.	9. 7	4. 49	7. 7	
17	Fr. Das Gesetz der Freiheit. Jak. 1, 19-27. Kath. So ihr den Vater bittet. Joh. 16, 23-30.		Der Wein erfindet nichts, Er schwächt nur aus.		abwechselnd		Tageslänge 14 Stunden 22 Minuten.			
Sonnt.	29 G. Rog.	Petrus, Geb. des Herz. von Anhalt.			♂ 7. 35	0. 28	10. 11	4. 47	7. 9	
Mont.	30 Quirinus,	Katharina	Rudibert			1. 4	11. 21	4. 45	7. 10	

Frei vor Gott und Menschen das Haupt
Zu tragen, laß eine Regel Dir nennen:
Nichts, was Dein Herz nicht innig glaubt,
Sollst mit den Lippen Du bekennen.
Kintel.

Gott keinem pflegt zu machen,
Wie er's gern ist gebaden,
Sondern läßt Jedem ein' solch' Flag'
Die ihn stillen und zeumen mag. —

18. April 1864 Eröffnung
der Doppelten Schanzen.

Hüte dich vor einem Mann
Der im Borne lächeln kann.



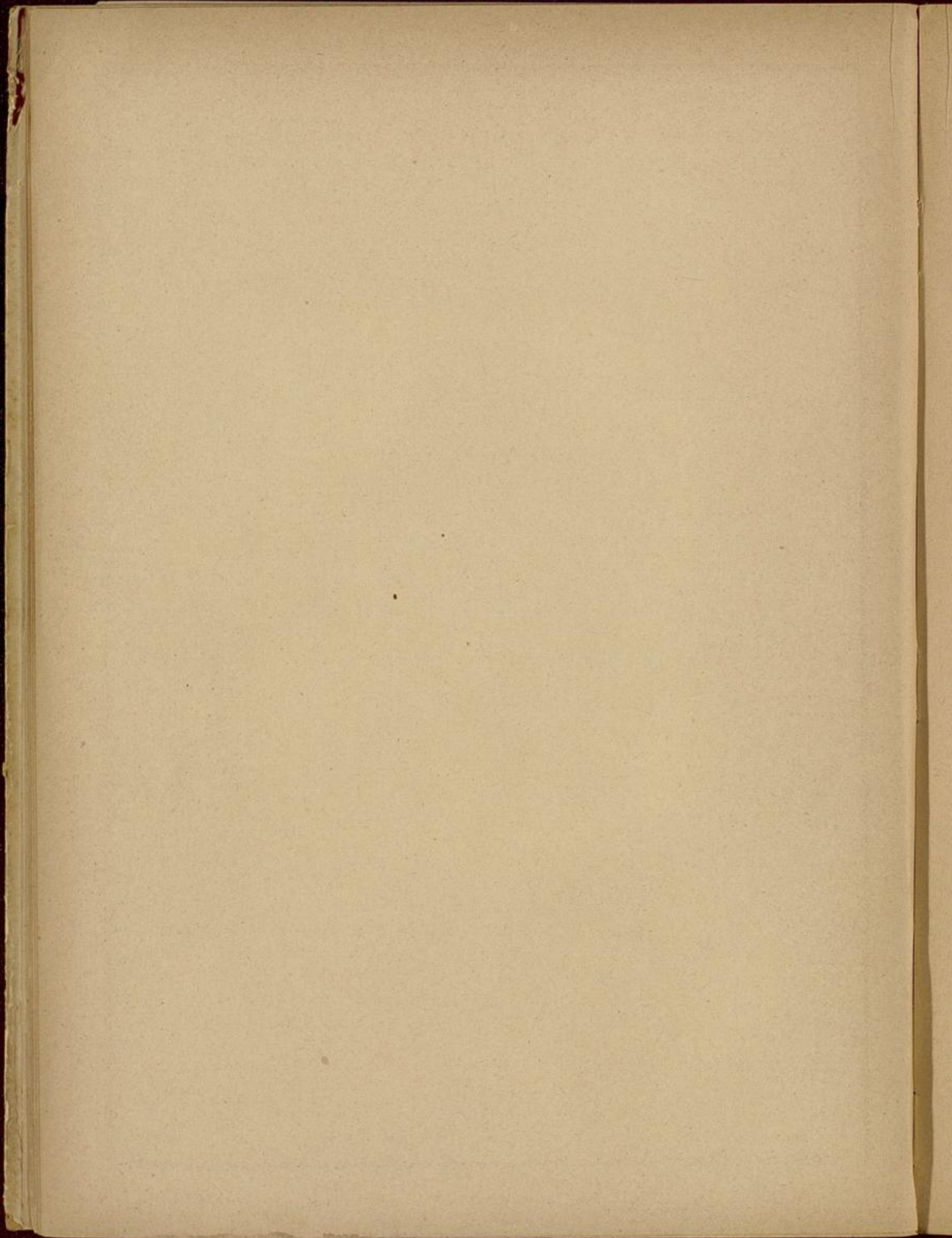

1885. V.	Mai oder Wonnemond		C- u. Planetenlauf		Mond-		Sonnen-		
	Monat.	Katholischer u. Evangelischer	Deutscher	Muthmaßl. Witter.	Aufg. u. M.	Untg. u. M.	Afg. u. M.	Utg. u. M.	
1. ienst.	1 Philipp, Jak., Walb.	Walburg		C □ ♀, C □ h	1. 36	Nachm.	4. 43	7. 12	
2. Mittw.	2 Athanasius, Sigm.	Attala		♂ ♂ h bedeckt	2. 6	1. 47	4. 42	7. 13	
3. Donn.	3 Ehr. Hunsf. † Erf.	Triso		C □ ♀ ♀ in A	2. 35	3. 4	4. 40	7. 15	
4. Freit.	4 Monica, Florian	Wolshelm		C ♂ ♀, C ♂ ♂	3. 5	4. 23	4. 38	7. 16	
5. Samst.	5 Gotthard, Pius V.	Gotthard		C Erdnähe ♀ in A	3. 38	5. 43	4. 36	7. 18	
18.	Pr. Die guten Haushalter. 1. Petr. 4, 7-11. Kath. Zeugnis d. hl. Geistes. Job. 15, 16-27 u. 16, 1-4.		Ein glückliches Rutenstück Gilt oft für ein Tugendstück.		Tageslänge 14 Stunden 44 Minuten.				
Sonnt.	6 G. Er Joh. v. d. Pf.	Kunihilde		10.30 n. C in ♀	4. 14	7. 24	35	7. 19	
Mont.	7 Cyriacus, Gottfried	Gottfried		Abendliche Anweidung	4. 56	8. 15	4. 33	7. 20	
Dienst.	8 Mich. Er., Stanis.	Ubald		C ♂ ♀ (C ♂ h)	5. 45	9. 23	4. 32	7. 21	
Mittw.	9 Beatus, Hiob, Greg.	Emma		unstet	6. 41	10. 20	4. 31	7. 22	
Donn.	10 Gordian, Anton	Hulda		C ♂ ♀ ♀ ♂ ♂	7. 42	11. 7	4. 30	7. 24	
Freit.	11 Ericus, Luise, Ad.	Erich, Gundo		C □ ♀	8. 48	11. 48	4. 28	7. 25	
Samst.	12 Pankratius, Wibert	Tiebhilde		freundlich	9. 53	Vorm.	4. 27	7. 26	
19.	Pr. Ausgießung des heil. Geistes. Apgesch. 2, 1-13. Kath. Sendung des heil. Geistes. Job. 14, 23-31.		Hoffend stillgeschwiegen starrt Das Herz und macht es siegen.		Tageslänge 15 Stunden 2 Minuten.				
Sonnt.	13 G. Pfingst. Servat.	Wiborade		11.26 n. feucht	10. 59	0. 20	4. 26	7. 28	
Mont.	14 2. Pfingst. Epiphan.	Hildeburg		Abendliche Anweidung	Nachm.	0. 48	4. 24	7. 29	
Dienst.	15 Sophia, Torquatus	Imhilde		C □ ♀ (C □ h)	1. 5	1. 44	4. 23	7. 30	
Mittw.	16 Quat. Peregrin	Landila		C ♂ ♀	2. 7	1. 38	4. 22	7. 32	
Donn.	17 Bruno, Ubald, G.	Bruno		C □ ♀	3. 9	2. 0	4. 20	7. 33	
Freit.	18 Christhona, Ven.	Friedlinde		C Erdferne, C ♂ ♂	4. 9	2. 25	4. 19	7. 34	
Samst.	19 Potentiana, Cölest.	Hildrun		C ♂ ♀ trüb	5. 11	2. 50	4. 18	7. 36	
20.	Pr. Die Unerforschlichkeit Gottes. Röm. 11, 33-36. Kath. Christus befiehlt zu taufen. Matth. 28, 18-20.		Ihu' das Deine, So thut Gott das Seine.		Tageslänge 15 Stunden 20 Minuten.				
Sonnt.	20 G. Dreifalt. Christ.	Gudrun		C in ♀	6. 12	3. 17	4. 17	7. 37	
Mont.	21 Constantin, Prudens	Helmtraut		3. 43 C ♂ h	7. 11	3. 51	4. 15	7. 38	
Dienst.	22 Helene, Julie	Isanthe		C ♂ h	8. 8	4. 29	4. 14	7. 39	
Mittw.	23 Desiderius, Bischof	Godoleva		C ♂ ♀ ♀ in A	9. 1	5. 12	4. 13	7. 40	
Donn.	24 Fronl. Johanna	Herlinde		C ♂ ♀ h in A	9. 48	6. 3	4. 12	7. 42	
Freit.	25 Urban, Gregor	Ireya		veränderlich	10. 29	7. 1	4. 11	7. 43	
Samst.	26 Remigius, Beda, Alf.	Goderich		C □ ♀, C □ ♂	11. 7	8. 5	4. 10	7. 44	
21.	Pr. Gott ist die Liebe. 1. Joh. 4, 16-21. Kath. Vom großen Abendmahl. Luk. 14, 16-24.		Im Takte seht, im Tone rein Soll unser Thun u. Sinnen sein.		Tageslänge 15 Stunden 36 Minuten.				
Sonnt.	27 G. 1 n. Dr. Eutrop.	Tudolf		retrogr.	11. 39	9. 11	4. 9	7. 45	
Mont.	28 Wilh., Giov. Batt. Geb. d. Fürst. Kurf. j. 2.			C ♀ * 2.54	Vorm.	10. 22	4. 9	7. 46	
Dienst.	29 Maximilian, Theod.	Amelung		schön	0. 9	11. 33	4. 8	7. 47	
Mittw.	30 Wigand, Felix	Wigand		C □ ♀, C □ h	0. 38	Nachm.	4. 7	7. 48	
Donn.	31 Crescentia, Petron.	Katwald		C □ ♀	1. 5	2. 3	4. 6	7. 49	
Zu bekagen ist die Menschheit, der ein Priester will gebieten; Statt den Himmel ihr zu geben, raubt er ihr den Erdenfrieden. Mit Genau.					Niemand schaden, Allen Hüfe leisten, ist Religiön. Ferdor.				
10. Mai 1871. Friedensschluß zu Frankfurt.									
Seh tren und redlich durch die Welt, Das ist das beste Reisegeld.									

1853. VI.	Juni oder Brachmond		C. u. Planetenlauf		Mond.		Sonnen.	
	Katholischer u. Evangelischer	Deutscher	Muthmaßl. Witter.		Aufg. u. M.	Untg. u. M.	Afg. u. M.	Utg. u. M.
Freit.	1 Fortunatus, Nicod.	Kuno, Wolo		beständig	1.36	3.19	4.5	7.50
Samst.	2 Erasmus, Philemon	Sindolf		$C \odot \text{♂}$	2.9	4.36	4.5	7.51
22.	Pr. Der Haß der Welt. 1. Joh. 3, 13-18. Kath. Verurtheilung Petri. Luf. 15, 1-10.		Sei mit dem Deinen Allzeit im Reinen.		Tageslänge 15 Stunden 48 Minuten.			
Sonnt.	3 C. 2. Clotildis, Cr.	Klothilde		$C i. \text{♀}, C \text{Erdnähe}$	2.46	5.51	4.4	7.52
Mont.	4 Anirinus, Casparius	Uta		$\text{♂} h (C \odot \text{♀})$	3.31	7.24	3.7	5.53
Dienst.	5 Bonif. Winfried	Winfried		6.44	4.23	8.54	3.7	5.54
Mittw.	6 Norbert, Weibert	Norbert		$C \odot \text{♀} (C \odot \text{♀})$	5.23	8.58	4.2	7.55
Donn.	7 Robert, Sebastian	Chorismund		warm	6.27	9.42	4.2	7.56
Freit.	8 Medardus	Wittich		$C \square \text{♂} \text{♀} \text{♂} \text{♀}$	7.34	10.19	4.2	7.56
Samst.	9 Columbus, Gebhard	Luitgard		(wieb Morgenster.)	8.42	10.50	4.1	7.57
23.	Pr. All jammt j. u. einander unterhan. 1 Pet. 5, 5-11. Kath. Verurtheilung Petri. Luf. 5, 1-11.		Richter richt recht, denn Gott ist Richter und du nur Knecht.		Tageslänge 15 Stunden 57 Minuten.			
Sonnt.	10 C. 3. Dnosfrus	Salaburg		$C \square \text{♀}, \square h$	9.48	11.17	4.1	7.58
Mont.	11 Barnabas, Iduna	Iduna		bevölkt	10.52	11.42	4.1	7.58
Dienst.	12 Basilius	Harduin		8.13 $C \odot \text{♂}$	11.55	Verm. 4.	0.7	5.59
Mittw.	13 Anton v. Padua	Nordhild		$(C \square \text{♀})$	Rachm. 0.	5.4	0.8	0
Donn.	14 Rufinus, Elisabeth	Hanna		$C \text{Erdferne } C \square \text{♀}$	1.58	0.28	4.0	8.0
Freit.	15 Vitus, Modestus	Boso		$\text{♂} * \text{♀}$	2.59	0.53	4.0	8.1
Samst.	16 Justina, Ludgerus	Volker		$C \text{ im } \text{♂}, \text{ naß}$	4.1	1.20	4.0	8.1
24.	Pr. Die selige Freyh. d. Kinder Gottes. Röm. 8, 18-23. Kath. Der Pbarischer Gerechtikeit. Matth. 5, 20-24.		Ohne Muth keine Wehr, Ohne Scham keine Ehr.		Tageslänge 16 Stunden 2 Minuten.			
Sonnt.	17 C. 4. Hortensia	Chrobald		$C \odot \text{♂} \text{♀} \text{ in } \text{♂}$	5.0	1.50	4.0	8.2
Mont.	18 Marcellus, Arnulf	Arnulf		$C \odot \text{♀}, C \odot \text{♂} h$	5.59	2.26	4.0	8.2
Dienst.	19 Gerhard, Gervasius	Gerhart		$C \odot \text{♀}$	6.54	3.84	4.0	8.2
Mittw.	20 Sylverius, Pr.	Asalinde		$\text{♀} \text{ in } \text{♂} h$	7.45	3.56	4.0	8.2
Donn.	21 Albanus, Geb. d. Herz. v. Sachf. Kob. Gertha.			$\text{♀} \text{ in } \text{♂} \text{ längst } \text{Tag}$	8.29	4.53	4.0	8.3
Freit.	22 Justinus, Basilius	Similde		Sommer-Anfang.	9.9	5.55	4.0	8.3
Samst.	23 Edeltrud, Agrippina	Edeltrud		den 20. 8 dir.	9.43	7.14	1.8	3
25.	Pr. Der Weg zum Leben. 1. Petr. 3, 8-16. Kath. Jesus speist 4000 Mann. Mark. 8, 1-9.		Dabein güthig, Im Streit müthig.		Tageslänge 16 Stunden 2 Minuten.			
Sonnt.	24 C. 5. Joh. d. T.	Geb. d. Grechberg. v. Sachf. u. Weim. Eisen.		$C \square \text{♂}$ trüb	10.14	8.12	4.1	8.3
Mont.	25 Eberhard, Gutrop.	Eberhart		$C \square \text{♀}, C \square h$	10.43	9.24	4.1	8.3
Dienst.	26 Joh. Paul, Jeremias	Kotruda		$C \square \text{♀}$	11.11	10.37	4.2	8.3
Mittw.	27 Schläfer, Ladislaus	Gumilde		♀	11.39	11.51	4.2	8.3
Donn.	28 Benjamin, Leo II.	Iduberga		$C \square \text{♀}$	Verm. Rachm. 4.	2.8	3	
Freit.	29 Helmas Paulus Ben.	Edburga		Wind	0.10	2.20	4.3	8.3
Samst.	30 Pauli Gedächtniß	Edwin		$C i. \text{♀}, C \text{Erdnähe}$	0.45	3.34	4.4	8.3
In ein Gewebe wanden Die Gitter Freud und Schmerz; Sie wekten und erkantem Ein armes Menschenberg.			Hab Gott vor Augen allezeit, Halte treulich Wort und Eid, Ehu beim Wort die Hände regen, So fehlt Dir auch nicht Gottes Segen.			18. Juni 1815. Schlacht bei Waterloo.		
Herber.			E. Kommet.			Weld ist weder böß noch gut, es liegt an dem, der's brauchet thut.		
Immer fröhlich, weil man kann, Trauern kommt für sich schon an.								



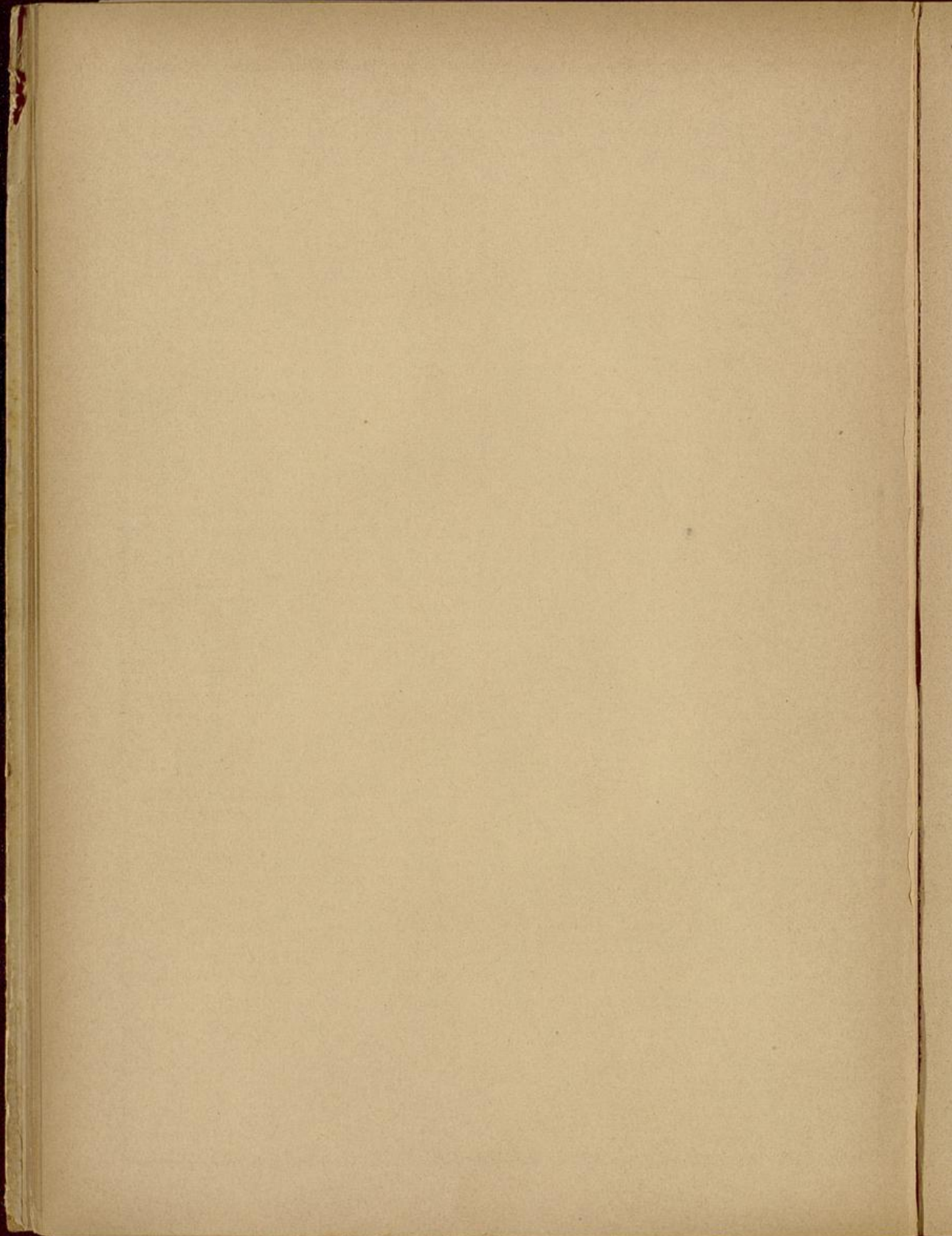

1883 VII Monat	Juli oder Heumond		C u. Planetenlauf	Mond.		Sonnen.	
	Katholischer u. Evangelischer	Deutscher	Wuthmaßl. Witter.	Aufg. u. M.	Untg. u. M.	Afg. u. M.	Untg. u. M.
26.	Pr. Das Sterben und Leben mit Christo. Röm. 6, 1-11. Kath. Vom falschen Propheten. Matth. 7, 15-21.		Besser, Dines nicht belobnen. Als das Bote wo verdröhen.	Tageslänge 15 Stunden 59 Minuten.			
Sonnt.	1 G. 6. Theobald, Sim.	Theobald		1. 26	4. 44	4. 4	8. 3
Mont.	2 Maria Heim., Otto	Otto, Dithild		2. 13	5. 50	4. 5	8. 2
Dienst.	3 Cornelius, Reinh.	Hagen		3. 7	6. 46	4. 5	8. 2
Mittw.	4 Ulrich, Bisch. Hatto	Ulrich		4. 9	7. 35	4. 6	8. 2
Donn.	5 Wendelin, Zoä, N.	Wendelin		5. 15	8. 16	4. 7	8. 1
Freit.	6 Esajas, Dominika	Herrich		6. 22	8. 49	4. 8	8. 1
Samst.	7 Joachim, Lor., Clara	Karlmann		7. 30	9. 18	4. 8	8. 0
27.	Pr. Die strengsige d. Sünde u. Gottes. v. dm. 6, 13-23. Kath. Vom uneredeten Hausbater. Luk. 16, 1-9.		Altenfreund für neuen wandeln. Heißt Früchte Blumen bandeln.	Tageslänge 15 Stunden 51 Minuten.			
Sonnt.	8 G. 7. Kilian, Elisab.	Hans		8. 36	9. 44	4. 9	8. 0
Mont.	9 Cyrillus, Zeno, Wolf	Wolfram		9. 40	10. 8	4. 10	7. 59
Dienst.	10 7 Brüder, Rufina	Gunzo		10. 43	10. 32	4. 11	7. 59
Mittw.	11 Rahel, Hermann	Hanno		10. 45	10. 57	4. 12	7. 58
Donn.	12 Nabor, Lydia, Ros.	Wesso, Hatto		Nachm	11. 22	4. 13	7. 57
Freit.	13 K. Heinrich, Joh. G.	Heinrich		1. 48	11. 51	4. 14	7. 57
Samst.	14 Alfred, Bonaventura	Leutobert		2. 47	Vorm.	4. 15	7. 56
28.	Pr. Der indliche Geist. Röm. 8, 12-17. Kath. Jesus weint über Jerusalem. Luk. 19, 41-47.		Großen Herren, schönen Frauen soll man dienen doch nicht trauen.	Tageslänge 15 Stunden 39 Minuten.			
Sonnt.	15 G. 8. Margaretha	Hildebrant		3. 47	0. 25	4. 16	7. 55
Mont.	16 Hilarius, Monolf	Heilwig		4. 44	1. 3	4. 17	7. 54
Dienst.	17 Alerius, Arthur	Fromund		5. 36	1. 48	4. 18	7. 53
Mittw.	18 Maternus, Camilla	Egenolf		6. 24	2. 41	4. 19	7. 52
Donn.	19 Rosina, Vinzenz	Hilderich		7. 6	3. 42	4. 20	7. 51
Freit.	20 Margaretha, Arnold	Arnold		7. 44	4. 47	4. 21	7. 50
Samst.	21 Arbogast, Dietrich	Arbo, Erbo		8. 16	5. 57	4. 22	7. 49
29.	Pr. Wer steht, d. sche zu, d. er n. falle. 1. Kor. 10, 12-13. Kath. Phariseer und Esäbner. Luk. 18, 9-14.		Die Armen müssen die Füße waschen,	Tageslänge 15 Stunden 25 Minuten.			
Sonnt.	22 G. 9. Maria Magd.	Aberich		8. 47	7. 11	4. 23	7. 48
Mont.	23 Apollinaris, Libor.	Hervig		9. 16	8. 25	4. 25	7. 47
Dienst.	24 Christina, Sigline	Emich		9. 44	9. 40	4. 26	7. 46
Mittw.	25 Jakob, Christoph, B.	Hildebert		10. 15	10. 54	4. 27	7. 45
Donn.	26 Anna, Polybius	Sigelinde		10. 48	Nachm	4. 28	7. 43
Freit.	27 Pantaleon, Martha	Rutharth		11. 25	1. 23	4. 30	7. 42
Samst.	28 Nazarius, Celsus	Mangold		Vorm	2. 33	4. 31	7. 41
30.	Pr. Er Friede mit Gott. Röm. 5, 1-5. Kath. Vom Taufstummen. Mark. 7, 31-37.		In deren Besen die Reichen prangen.	Tageslänge 15 Stunden 7 Minuten.			
Sonnt.	29 G. 10. Beatrix, Felix	Egbert		0. 10	3. 39	4. 32	7. 39
Mont.	30 Jakoea, Abdon	Gerold		1. 0	4. 38	4. 33	7. 38
Dienst.	31 Germanus, Sg. v. L.	Friedegar		1. 57	5. 29	4. 35	7. 37

Deutsche Freiheit, deutscher Gott,
Deutscher Glaube ohne Spott,

Deutsches Herz und deutscher Stahl
Sind vier Helden allzumal. A r n d t.

3. Juli 1863.
Schlacht bei Königgrätz.

1883. VIII. Monat	August oder Erntemonat		C = u. Planetenlauf		Mond.		Sonnen.	
	Katholischer u. Evangelischer	Deutscher	Muthmaßl. Witter.		Aug. U. M.	Utg. U. M.	Aug. U. M.	Utg. U. M.
Mittw.	1 Petri Kettenfeier	Geburt d. Jürnen zu Schumb. Vöppe			3. 0	6. 12	4. 36	7. 36
Donn.	2 Portiunkula, Gustav	Gustav, Eudo			4. 6	6. 48	4. 37	7. 35
Freit.	3 Stephan Erf., Aug.	Waltram			5. 13	7. 19	4. 38	7. 33
Samst.	4 Dominikus, Sigrade	Friedbrant			6. 20	7. 47	4. 39	7. 32
31.	Pr. Der unverweilliche Erbe. 1. Petr. 1, 3-9. Kath. Varnberziger Samariter. Luf. 10, 23-37.		Sei eine Schnecke im Ratben, Ein Vogel im Thaten.		Tageslänge 14 Stunden 50 Minuten.			
Sonnt.	5 G. 11. Oswald	Oswald			7. 25	8. 12	4. 40	7. 30
Mont.	6 Sirtus, Bl. Chr.	Krafto			8. 29	8. 36	4. 42	7. 29
Dienst.	7 Afra, Alb., Raj.	Grimolt			9. 31	9. 0	4. 43	7. 27
Mittw.	8 Reinhard, Cyriakus	Reinhart			10. 33	9. 26	4. 45	7. 25
Donn.	9 Romanus, Erikus	Dibold			11. 34	9. 53	4. 46	7. 24
Freit.	10 Laurentius, Blanko	Sigolf			Nachm.	10. 23	4. 47	7. 22
Samst.	11 Ignatius, Sus., Tib.	Bernolt			1. 33	11. 0	4. 49	7. 21
32.	Pr. Die rettende Liebe. Psitem. 1-21. Kath. Von 10 Ausfähiern Luf. 17, 1-9.		Freude, Mäßigkeit und Ruh, Schließt dem Arzt die Thüre zu		Tageslänge 14 Stunden 29 Minuten.			
Sonnt.	12 G. 12. Clara, Adele	Wolfrade			2. 31	11. 41	4. 50	7. 19
Mont.	13 Hypolit., Cass., Olga	Friedhilde			3. 25	Berm.	4. 51	7. 17
Dienst.	14 Samuel, Eusebius	Brunhild			4. 14	0. 30	4. 53	7. 15
Mittw.	15 Maria Himmelfahrt	Fridegund			4. 59	1. 26	4. 54	7. 13
Donn.	16 Iodus, Rochus	Kosamunde			5. 39	2. 30	4. 56	7. 12
Freit.	17 Liberatus, Verona	Gundomar			6. 14	3. 38	4. 57	7. 10
Samst.	18 Klara v. M., Helene	Geburt des Kaisers von Oesterreich.			6. 46	4. 51	4. 59	7. 8
33.	Pr. Der Eid macht ein Ende alles Haders. Hebr. 6, 16. Kath. Vom ungerichten Mammon Matth. 6, 24-33.		Leiden währt nicht immer, Ungebuld macht's schlimmer.		Tageslänge 14 Stunden 29 Minuten.			
Sonnt.	19 G. 13. Sebaldu, L.	Bernhart			7. 17	6. 6	5. 07	6. 6
Mont.	20 Bernhardus, Philib.	Hunolt			7. 47	7. 23	5. 17	6. 4
Dienst.	21 Privatus, Franz, H.	Gerbert			8. 18	8. 40	5. 37	6. 2
Mittw.	22 Symphorian, Timot.	Koswitha			8. 51	9. 56	5. 47	6. 1
Donn.	23 Philippus, Zachäus	Diether			9. 27	11. 12	5. 66	6. 59
Freit.	24 Bartholomäus, Ap.	Ludwig			10. 10	Nachm.	5. 76	6. 57
Samst.	25 Ludwig, Lude, Geb. des Königs von Baiern.				10. 58	1. 32	5. 86	6. 55
34.	Pr. Die Früchte d. Fleisches u. d. Geistes. Gal. 5, 16-24. Kath. Vom Königin zu Rain. Luf. 7, 11-16.		Hervenzunft erhebet nicht, Unrecht Gut arbeidet nicht.		Tageslänge 13 Stunden 43 Minuten.			
Sonnt.	26 G. 14. Severus, Zep.	Gebhard			11. 53	2. 32	5. 10	6. 53
Mont.	27 Gebhard Jos. Uring.	Produlf			Berm.	3. 25	5. 11	6. 51
Dienst.	28 Augustinus, A.	Dietger			0. 53	4. 9	5. 13	6. 49
Mittw.	29 Johann. Enthaupt.	Adolf			1. 56	4. 48	5. 14	6. 47
Donn.	30 Felix, Adolf, Rosa	Raimund			3. 2	5. 20	5. 15	6. 45
Freit.	31 Raimund, Rebekka	Welleda			4. 8	5. 48	5. 17	6. 43

Kriech' nicht im Staube wie ein Thier,
Der Kopf s'igt ja nach oben dir.

Zerbrich den Kopf dir nicht zu sehr,
Zerbrich den Willen, das ist mehr.

Betrüge nicht, du hast nicht Raif
Noch Ruh, wenn du betrogen hast.

Nichts ist so elend als ein Mann,
Der alles will und gar nichts kann.

18. August 1870.
Schlacht bei Gravelotte.
30. August 1870.
Schlacht bei Beaumont.



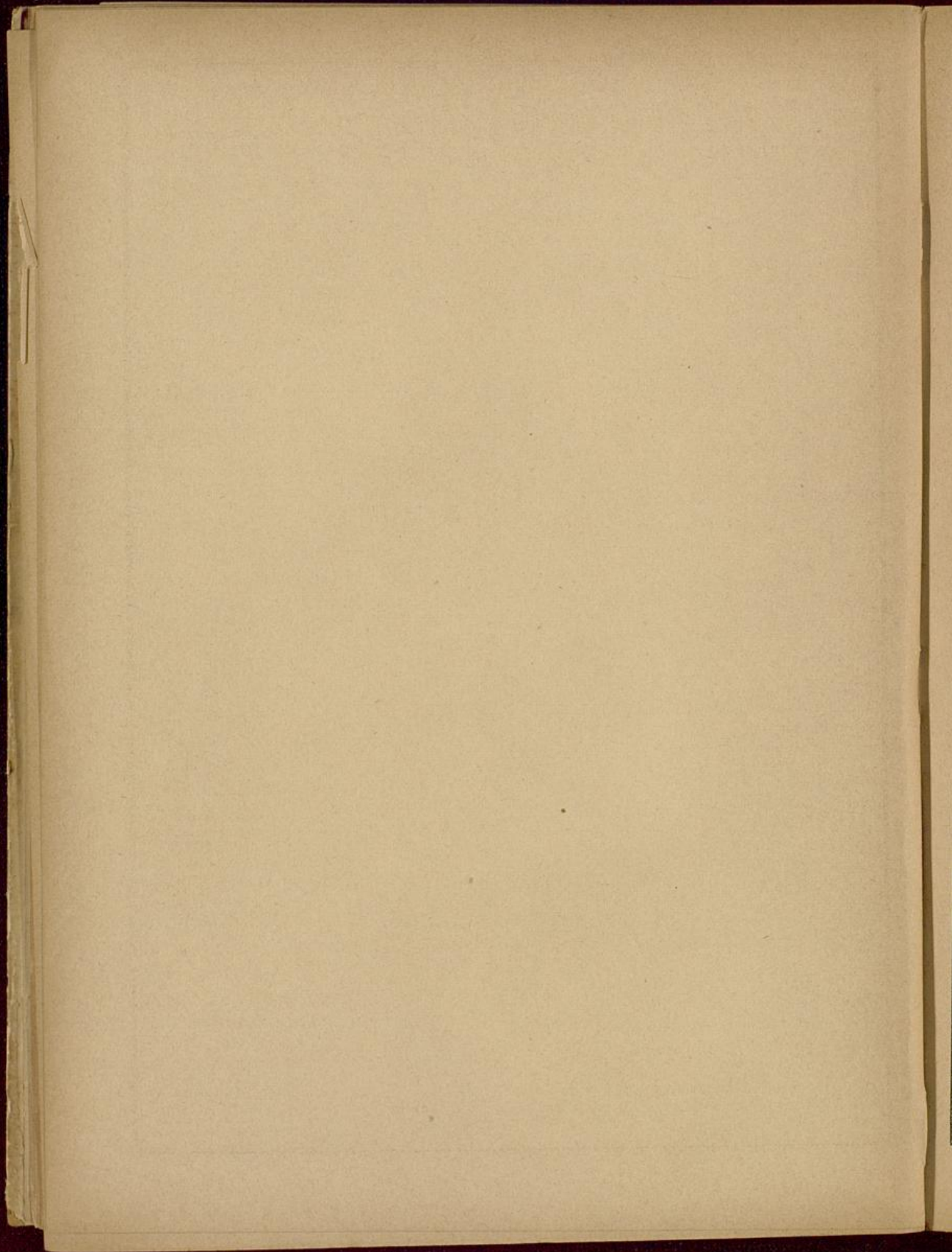

1883. IX. September oder Herbstmond		C. u. Planetenlauf		Mond-		Sonnen-	
Monat.	Katholischer u. Evangelischer	Deutscher	Wuthmaßl. Witter.	Aufg. u. M.	Untg. u. M.	Afg. u. M.	Ufg. u. M.
Samst.	1 Egidius, Berena, Ab.	Merlinde	2. 46 n. ☾ ♀	5. 12	6. 15	5. 18	6. 41
35.	Pr. Die Selbstprüfung u. d. heil. Liebe. Gal. 5, 25-26. Die Welt überwinden ist schwer, sich selbst überwinden noch mehr. Kath. Rom Wasserflüchtigen Luk. 14, 1-11.			Tageslänge 12 Stunden 19 Minuten.			
Sonnt.	2 G. 15. Veronika	Wannig	☾ ♀ * ♂	6. 16	6. 39	5. 20	6. 39
Mont.	3 Theodosia Ephraim	Sido	☾ ♀ ☐ h	7. 20	7. 3	5. 21	6. 37
Dienst.	4 Esther, Rosalia	Wangio	☾ ☐ ♂	8. 21	7. 29	5. 23	6. 35
Mittw.	5 Bertinus, Laurent.	Herbold	☾ ☐ ♀	9. 22	7. 56	5. 24	6. 33
Donn.	6 Viktor, Magnus	Hacho	☾ ☐ ☐ ☐ Erdferne.	10. 23	8. 25	5. 25	6. 30
Freit.	7 Regina, Altmund	Altmund	☾ ☐ h	11. 22	8. 59	5. 27	6. 28
Samst.	8 Maria Geburt	Chnodomar	☾ ☐ h	Nachm.	9. 37	5. 28	6. 26
36.	Pr. Gott, der rechte Vater. Eph. 3, 13-21. Fremut es, so kommt es; Kath. Rom arbeiter Gebot. Matth. 22, 35-46.			Tageslänge 12 Stunden 56 Minuten.			
Sonnt.	9 G. 16. Geb. d. Großh. v. Bad.		☾ ☐ h 7. 9 n.	1. 14	10. 22	5. 29	6. 25
Mont.	10 Dthgerus, Niesander	Dtger	☾ ☐ h ☐ ♂	2. 4	11. 13	5. 30	6. 23
Dienst.	11 Felix, Reg., Chr., Th.	Ingomar	☾ ☐ h ☐ ♂	2. 50	Vorm.	5. 31	6. 21
Mittw.	12 Syrus, Guido, Geb. d. Großherz. v. Hessen.		☾ ☐ h ☐ ♂	3. 31	0. 12	5. 33	6. 19
Donn.	13 Hektor, Mart. Mat.	Chufinde	☾ ☐ h	4. 9	1. 16	5. 34	6. 17
Freit.	14 Erhöhung	Malorich	☾ ☐ h	4. 42	2. 27	5. 36	6. 15
Samst.	15 Nicodemus, Editha	Cummelich	☾ ☐ h	5. 14	3. 41	5. 37	6. 12
37.	Pr. Die Einigkeit im Geiste. Eph. 4, 1-6. Fremut es nicht, so kommt es nicht. Kath. Rom Sichbrüchigen. Matth. 9, 1-8.			Tageslänge 12 Stunden 31 Minuten			
Sonnt.	16 G. 17. Eidg. Bettlag	Geurt des Herz. v. Sachsen-Mttenburg.	☾ ☐ h 10. 13 n.	5. 45	4. 57	5. 39	6. 10
Mont.	17 Lambert, Franc.	Lidwina	☾ ☐ h ☐ ♀	6. 15	6. 16	5. 40	6. 8
Dienst.	18 Rosa, Richard, Titus	Cheoderich	☾ ☐ h ☐ ♂	6. 49	7. 34	5. 41	6. 6
Mittw.	19 Quat. Januarius,	Markolf	☾ ☐ h ☐ ♂	7. 26	8. 53	5. 43	6. 4
Donn.	20 Tobias, Eustachius	Uring	☾ ☐ h ☐ ♂	8. 9	10. 10	5. 44	6. 2
Freit.	21 Matthäus, Evang.	Tandolin	☾ ☐ h ☐ ♂	8. 55	11. 21	5. 46	6. 0
Samst.	22 Morih, Landolin	Frida	☾ ☐ h h retr.	9. 49	Nachm.	5. 47	5. 58
38.	Pr. Das Reich werden durch Christum. 1. Kor. 1, 4-9. Verachtlich ist gewis der Mann, der ohne Grund verachten kann. Kath. könialiche Hochzeit. Matth. 22, 1-14.			Tageslänge 12 Stunden 6 Minuten.			
Sonnt.	23 G. 18. Hercules	Kuprecht	☾ ☐ h ☐ ♂	10. 48	1. 21	5. 49	5. 55
Mont.	24 Robert, Marcellus	Gebürt. d. Fürsten v. Schwarzb. Sondb.	☾ ☐ h ☐ ♂	11. 51	2. 8	5. 50	5. 53
Dienst.	25 Cleophas, Jos. v. C.	Friedebert	☾ ☐ h ☐ ♂	Vorm.	2. 49	5. 51	5. 51
Mittw.	26 Cyprian, Th. v. B.	Amalaberga	☾ ☐ h ☐ ♂	0. 54	3. 22	5. 53	5. 49
Donn.	27 Cosmus, Damian	Audomar	☾ ☐ h ☐ ♂	2. 0	3. 51	5. 54	5. 47
Freit.	28 Wenzeslaus, And.	Irsfried	☾ ☐ h	3. 5	4. 19	5. 56	5. 45
Samst.	29 Michael, Marich	Armgart	☾ ☐ h	4. 7	4. 44	5. 57	5. 43
39.	Pr. Der neue Mensch. Eph. 4, 22-28. Diese Welt ist viel zu schön, ihm trauig in ihre herzuach. Kath. Sobu des kön. Beamten. Job. 4, 46-53.			Tageslänge 11 Stunden 42 Minuten.			
Sonnt.	30 G. 19. Ursus, Hier.	Audung	☾ ☐ h ☐ ♂	5. 11	5. 8	5. 59	5. 41
Jedem Menschen für sein Leben zu ein Maß von Kraft gegeben, Das er nicht erweitern kann;				Aber nach den rechten Zielen stets die Kräfte lassen spielen, Soll und kann ein rechter Mann.			
				2. September 1870. Napoleon III. bei Sedan gefangen. 28. September 1870. Straßburg wieder deutsch.			

1883. X. Monat.	Oktober oder Weinmond		C- u. Planetenlauf		Mond.		Sonnens.		
	Katholischer u. Evangelischer	Deutscher	Wuthmaßl. Witter.		Aufg. u. M.	Untg. u. M.	Aufg. u. M.	Untg. u. M.	
Mont.	1 Remigius, Volkmar	Volkmar		6.26 v. C♃ ♀	6.13	5.33	6.05	5.38	
Dienst.	2 Teodegarius, Theoph.	Athelm		C♃ ♀, C♃ ♀	7.13	6.06	6.25	5.36	
Mittw.	3 Tuccetia, Jairus	Alapold		C in ♀♂ C Erdf.	8.14	6.27	6.35	5.34	
Donn.	4 Franziskus, Edwin	Franz		♂♂ ♀	9.14	7.06	6.55	5.32	
Freit.	5 Constanz, Ekel	Hellmut		beständig	10.11	7.36	6.65	5.30	
Samst.	6 Angela, Bruno	Todemar		C♃ ♀	11.6	8.18	6.85	5.28	
40.	Pr. Der weise Wandel. Eph. 5, 15-21. Matth. 18, 23-35.		Wennschlich ist es, Sünde treiben Teuflich, bei der Sünde bleiben.		Tageslänge 11 Stunden u 17 Minuten				
Sonnt.	7 20. Ernst. i. Bay.	Amelolt		♂♂ ♀, ♀♂♂♂	11.57	9.66	9.52	5.26	
Mont.	8 Pelagius, Ammon	Craugott		C♃ ♀, C♃ ♀	Nachm. 10.06	11.11	10.52	5.24	
Dienst.	9 Dionisius, Abraham	Diegitha		♂♂♂♂ ♀	1.26	11.16	12.52	5.22	
Mittw.	10 Gideon, Frz. B.	Gerhilde		C♃ ♀, C♃ ♀	2.4	Form. 6.14	5.20		
Donn.	11 Burkhard, Emil	Burkhart		verän- derlich	2.38	0.66	15.18	5.18	
Freit.	12 Pantalrus, Walthei	Walther			3.9	1.16	6.17	5.16	
Samst.	13 Colmanus, Eduard	Wallia		C♃ ♀	3.40	2.29	6.18	5.14	
41.	Pr. Die christliche Waffentragung. Eph. 6, 10-20. Matth. 22, 15-21.		Christlich ist es, Sünde hassen. Gottlich aber, Sünd erlassen.		Tageslänge 10 Stunden 52 Minuten.				
Sonnt.	14 21. Calixtus	Hermanarich		♂ in ♀♂♂♂ dir.	4.11	3.46	6.20	5.12	
Mont.	15 Theresia, Aurelia	Leupold		C in ♀♂♂♂ Erdn.	4.44	5.56	6.21	5.11	
Dienst.	16 Gallus, Abt, Hildeb.	Erlefried		Unschbare	5.19	6.24	6.22	5.9	
Mittw.	17 Lucina, Hedw., Geb. v. Großh. v. Meckl. St.			♂♂, ♀♂♂♂	5.58	7.44	6.23	5.7	
Donn.	18 Lucas, Evangelist	Hadburg		Nebel	6.46	9.06	6.25	5.5	
Freit.	19 Ferdinand, Hilarius	Eckehart		C♃ ♀, ♀♂♂♂	7.39	10.11	6.27	5.3	
Samst.	20 Wendelinus, Sindolf	Agilolf		rauh	8.38	11.12	6.28	5.1	
42.	Pr. Die Vollführung des guten Wortes. Phil. 1, 3-11. Matth. 9, 18-26.		Straf teck das Böse ins Gesicht. Vergiß dich aber selber nicht.		Tageslänge 10 Stunden 29 Minuten.				
Sonnt.	21 22. Aug. Virg.	Thassilo		größt. Ausw. 71.50 - 8. Vergst.	9.42	Nachm 6.30	4.59		
Mont.	22 Columb., Mar. Sal.	Baldwin		C♃ ♀ u. ♀♂♂♂	10.46	0.49	6.31	4.57	
Dienst.	23 Severinus, Verus, B.	Eisfried		♂♂♂♂ ♀ in ♀♂	11.52	1.25	6.33	4.56	
Mittw.	24 Salomea, Raphael	Harold		♂♂♂♂ ♀	Form. 1.55	6.34	4.54		
Donn.	25 Crispinus, Erysanth.	Leutfried		♂♂♂♂ ♀	0.57	2.23	6.36	4.52	
Freit.	26 Amandus, Evaristus	Erchanger		C♃ ♀, Sonnen-	2.0	2.48	6.37	4.50	
Samst.	27 Sabina, Capitolinus	Eldritha		schein	3.3	3.12	6.39	4.48	
43.	Pr. Der Wandel im Himmel. Phil. 3, 17-21. Matth. 8.		Tagesarbeit, Abends Gäste, Saure Wochen, frohe Feste.		Tageslänge 10 Stunden 6 Minuten.				
Sonnt.	28 23. Simon Judä	Markwart		schön	4.5	3.36	6.41	4.47	
Mont.	29 Eusebia, Narcissus	Gisela		C♃ ♀ C in ♀♂	5.5	4.3	6.42	4.45	
Dienst.	30 Hartmann, Gutrop.	Hartmann		C♃ ♀, C♃ ♀, Finst.	6.7	4.30	6.44	4.43	
Mittw.	31 Wolfgang, Friedeg.	Albert		Unschb.	7.7	5.0	6.45	4.42	
Wer ist ein unbrauchbarer Mann? Der nicht befehlen und auch nicht gehorchen kann.					Soll der Acker Saaten treiben, Darf der Pflug nicht müßig bleiben.				
					18. Oktober 1813. Völkerschlacht bei Leipzig. 27. Oktober 1870. Übergabe der Festung Metz				



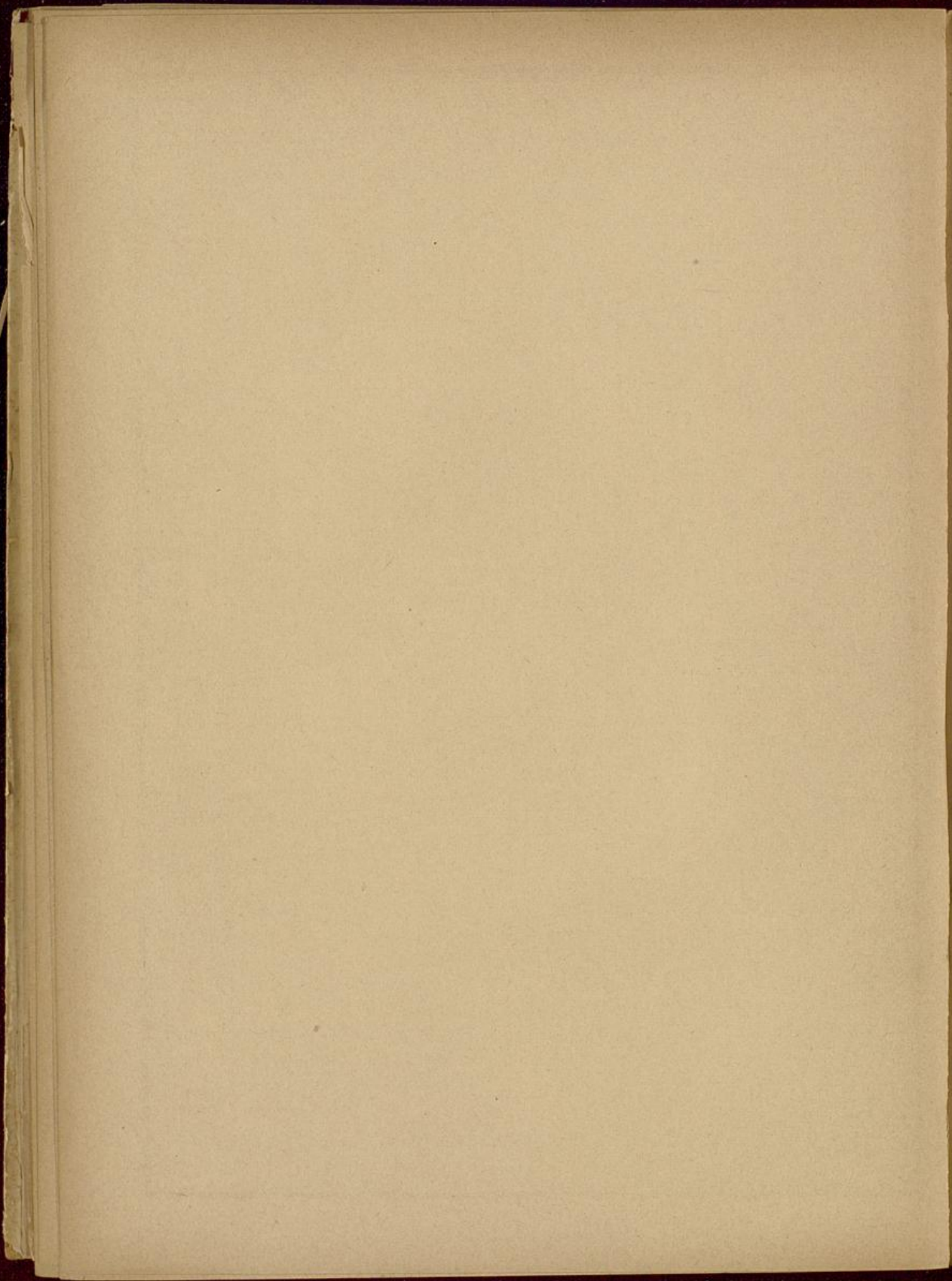

1883. XI.		November oder Windmond		C-u. Planetenlauf	Mond.	Sonnen.	
Monat.	Katholischer u. Evangelischer	Deutscher	Muthmaßl. Witter.	Aufg. u. M.	Untg. u. M.	Mg. u. M.	Utg. u. M.
Donn.	1 Aller Heiligen	Hildegund		8. 4	5. 36	6. 47	4. 40
Freit.	2 Aller Seelen	Ansgar		9. 1	6. 16	6. 48	4. 38
Samst.	3 Theophil, Pirmin	Winhilde		9. 53	7. 2	6. 50	4. 37
44.	Pr. Frei zu wählender Text. Kath. Schiffein Christi. Matth. 8.		An Freunden suche dreierlei. Wahrheit, Keiligkeit und Treu.	Tageslänge 9 Stunden 43 Minuten.			
Sonnt.	4 G. 24. Reform.-Fest	Sigmund		10. 41	7. 54	6. 52	4. 35
Mont.	5 Malachias, Zachar.	Komwer		11. 24	8. 51	6. 53	4. 33
Dienst.	6 Leonhardus, Alwine	Alwine		Rachm.	9. 53	6. 55	4. 32
Mittw.	7 Florentin, Engelbert	Angelbert		0. 37	10. 59	6. 57	4. 30
Donn.	8 4 Gekrönte, Gottfr.	Hermingild		1. 8	Vorm	6. 58	4. 29
Freit.	9 Theodor, Erbo, Mg.	Gunila		1. 39	0. 9	7. 0	4. 27
Samst.	10 Iustus, Triphon	Bardolf		2. 8	1. 20	7. 1	4. 26
45.	Pr. Die Todten w. in Christo auferst. 1 Theff. 4, 13-18. Kath. Vom guten Samen. Matth. 13, 24-30.		Unbeherrschte Sinnlichkeit Lodet die Zufriedenheit;	Tageslänge 9 Stunden 22 Minuten.			
Sonnt.	11 G. 25. Martin, B.	Willimar		2. 37	2. 36	7. 3	4. 25
Mont.	12 Martin, Papst, Jon.	Cheuthilde		3. 11	3. 53	7. 4	4. 23
Dienst.	13 Weibert, Stanislaus	Wibert		3. 48	5. 12	7. 5	4. 22
Mittw.	14 Friedrich, Zucundus	Friedrich		4. 31	6. 31	7. 7	4. 21
Donn.	15 Leopold, Leupolt	Notburga		5. 22	7. 46	7. 8	4. 20
Freit.	16 Blhmarus, Othilde	Landfried		6. 20	8. 54	7. 10	4. 19
Samst.	17 Florian, Diebold	Sigrade		7. 24	9. 53	7. 12	4. 18
46.	Pr. Frei zu wählender Text. Kath. Vom Senfkörnlein Matth. 13, 31-35		Sie vergiftet alle Freuden Und verwandelt sie in Leiden.	Tageslänge 9 Stunden 4 Minuten.			
Sonnt.	18 G. 26. Bad. Erntes.	Alboin		8. 30	10. 41	7. 13	4. 17
Mont.	19 Elisab., Kbn. v. Ung.	Wibrant		9. 39	11. 23	7. 15	4. 16
Dienst.	20 Amos, Eduard, Fel.	Ulmann		10. 46	11. 57	7. 16	4. 15
Mittw.	21 Maria Dpferung	Angelinde		11. 51	Rachm.	7. 18	4. 14
Donn.	22 Cäcilia	Wendelgart		Vorm.	0. 53	7. 19	4. 13
Freit.	23 Fasttag in Sachsen.	Geburtes. d. Fürsten z. Schw. Rudolfs.		0. 54	1. 17	7. 20	4. 12
Samst.	24 Chrylogon., Joh. v. †.	Bathilde		1. 57	1. 41	7. 22	4. 11
47.	Pr. Text von der Kirchenbehörde zu bestimmen. Kath. Gräuel der Verwüstung. Matth. 24, 15-35.		Unter Thranen, unter Schmeizen Ruft der Mensch dem Engel zu.	Tageslänge 8 Stunden 46 Minuten.			
Sonnt.	25 Auß- u. Betttagi. Bad.	Ivo, Cillo		2. 58	2. 7	7. 24	4. 10
Mont.	26 Konradus, Egbert	Konrat		3. 58	2. 33	7. 25	4. 10
Dienst.	27 Jeremias, Bal., Jos.	Willigis		4. 59	3. 2	7. 26	4. 9
Mittw.	28 Sosthenes, R. Günth.	Günther		5. 58	3. 36	7. 28	4. 8
Donn.	29 Saturnus, Noah	Helferich		6. 55	4. 15	7. 29	4. 7
Freit.	30 Andreas, Apostel	Gerwin		7. 50	4. 59	7. 30	4. 7
<p>Gut ist das Beten, besser ist das Handeln, Gut ist das Knieen, besser ist das Wandeln; Doch fehlt die Kraft Dir, fühlst Du Dich zertreten, Dann besser ist's zu Knieen und zu beten.</p>				<p>Einmal ist nicht immer, Zweimal ist schon schlimmer, Dreimal ist nicht wohlgethan, Viermal fängt die Sünde an.</p>			
				<p align="center">28. November 1870. Schlacht bei Amiens. Frühlich in Ehren Soll Niemand verwehret.</p>			

1883.		Dezember oder Wintermond		C u. Planetenlauf		Mond.		Sonnen.	
XII.		Muthmaßl. Witter.				Aufg. Untg.		Aufg. Untg.	
Monat		Katholischer u. Evangelischer	Deutscher			U. M.	U. M.	U. M.	U. M.
Samst.	1	Eligius, Longinus	Hertha			8.39	5.49	7.32	4.6
48.		Pr. Mache dich auf, werde Licht. Jes. 60, 1-6. Kath. Zeichen des Gerichts. Luk. 21, 25-33.		wer freundlich trägt, trägt leicht. Durch ungeduldig Leben.		Tageslänge 8 Stunden 33 Minuten.			
Sonnt.	2	G. 1. Adv. N. Kirckj.	Hidulf		heiter	9.24	6.45	7.33	4.6
Mont.	3	Lucas, Franz, Xaver	Gotthelf			10.4	7.45	7.34	4.5
Dienst.	4	Barbara, Sigram	Sigram			10.40	8.50	7.36	4.5
Mittw.	5	Cordula, Sab., Abig.	Ingeburg			11.12	9.57	7.37	4.4
Donn.	6	Nikolaus, Saxo	Saxo		h schön	11.41	11.6	7.38	4.4
Freit.	7	Agathon, Ambrosius	Reginald			Nachm.	Vorm.	7.39	4.4
Samst.	8	Mariä Empfängniß	Wiro			0.38	0.17	7.40	4.4
49.		Pr. Die Herrlichkeit des letzten Hauses. Hagg. 2, 7-10. Kath. Johannes im Gefängniß. Matth. 11, 2-10.		Das Kindern übel steht, Wird keine Last geboren.		Tageslänge 8 Stunden 23 Minuten.			
Sonnt.	9	G. 2. Adv. Wilibald	Wilibald			1.8	1.31	7.41	4.4
Mont.	10	Walther, Eulalia	Godof, Dolf		frisch	1.42	2.46	7.42	4.3
Dienst.	11	Damascus, B. Daniel	Walabrecht			2.20	4.37	7.43	4.3
Mittw.	12	Paul, Hermogen	Gangolf			3.6	5.18	7.44	4.3
Donn.	13	Lucia, Ottilia	Aldobrant			3.59	6.30	7.45	4.3
Freit.	14	Nikasius, M.	Bertilo			5.0	7.3	7.46	4.3
Samst.	15	Abraham, Ignaz.	Merwig			6.7	8.3	7.47	4.4
50.		Pr. Der Tag des Herrn. Mat. 3, 1-5. Kath. Zeugniß Johannes. Joh. 1, 19-28.		Weberschönheit, d. Echo. Ball und Regenbogen vergehen bald.		Tageslänge 8 Stunden 16 Minuten.			
Sonnt.	16	G. 3. Adv. Adelheid	Adelheid		falte	7.16	9.17	7.48	4.4
Mont.	17	Lazarus, Evaca	Alkwin			8.27	9.55	7.48	4.4
Dienst.	18	Wunibald, Mar. C.	Wunnibald			9.35	10.27	7.49	4.4
Mittw.	19	Quat. Nemesius	Niblung		Winde	10.41	10.56	7.50	4.5
Donn.	20	Achilles, Sylvia	Fanzo			11.45	11.21	7.50	4.5
Freit.	21	Thomas, Apostel, B.	Lioba			Vorm.	11.46	7.51	4.6
Samst.	22	Chirid, Bertha, Beata	Bertha			0.48	Nachm.	7.51	4.6
51.		Pr. Abrahams Berufung. 1. Mos. 12, 1-4. Kath. Rufende Stimme. Luk. 3, 1-6.		Viel sehen, wenig sagen, Das gehört zu guten Tagen.		Tageslänge 8 Stunden 15 Minuten.			
Sonnt.	23	G. 4. Adv. Dagobert	Dagobert			1.48	0.37	7.52	4.7
Mont.	24	Adam, Eva, Her.	Hermine			2.49	1.5	7.52	4.7
Dienst.	25	Christfest	Etticho		Schneefall	3.49	1.36	7.53	4.8
Mittw.	26	2. Christfest, Stephan	Stilicho			4.47	2.13	7.53	4.8
Donn.	27	Johannes, Evangel.	Dankwart			5.43	2.55	7.53	4.9
Freit.	28	Kindleintag,	Herwart			6.35	3.43	7.54	4.10
Samst.	29	Thomas, Bisch., Jon.	Ewalt			7.22	4.38	7.54	4.11
52.		Pr. Wer d. Braut hat, d. ist d. Bräutigam. Joh. 3, 27-36. Kath. Beschneidung Christi. Luk. 2, 33-49.		Ein gut Gewiss. u. Wurzt jeden Wissen		Tageslänge 8 Stunden 18 Minuten.			
Sonnt.	30	1. S. u. W.	David, R., Sämund		falt	8.5	5.3	7.54	4.12
Mont.	31	Schluss.	Sylvester			8.43	6.41	7.54	4.13
		Nicht verzagt und nicht verweisen, Vorwärts geh mit stetem Schritt!		Was der eine Tag vergessen, Bringt der andre Tag Dir mit.				18. Dezember 1870. Siegreiches Gesicht bei Nuitz.	





Vom Winter.

Der Winter dieses Jahres hat den 21. Dezember des vorigen Jahres, Abends 10 Uhr 25 Min., seinen Anfang genommen, nämlich am kürzesten Tag, wo die Sonne in das Zeichen des Steinbocks tritt.



Vom Frühlinge.

Der Frühling dieses Jahres beginnt am 20. März, Abends 11 Uhr 21 Minuten, wobei die Sonne in das Zeichen des Widders über geht.

Von den Finsternissen des Jahres 1883.

Im Jahre 1883 werden zwei Sonnen- und zwei Mondfinsternisse stattfinden, von denen jedoch keine in unserer Gegend sichtbar sein wird.

Die erste Finsternis ist eine partielle am Mond, welche sich am 22. April begiebt von 11 Uhr 34 Minuten Vorm. bis 0 Uhr 46 Min. Nachmittags. Man wird diese Finsternis im westlichen Theil Nordamerikas, in Australien und im östlichen Asien beobachten, bei uns ist sie unsichtbar.

Die zweite ist eine totale Sonnenfinsternis am 6. Mai. Dieselbe beginnt auf der Erde überhaupt um 7 Uhr 53 Min. Abends und endigt Morgens 0 Uhr 58 Min. des 7. Mai. Die Finsternis wird in der südlichen Hälfte des großen Oceans und theilweise im östlichen Australien und in Centralamerika sichtbar sein.

Die dritte Finsternis wird wiederum eine partielle am Mond sein und am 16. Oktober stattfinden. Ihr Anfang fällt kurz nach dem Untergang des Mondes auf Morgens 6 Uhr 31 Minuten und das Ende auf 8 Uhr 22 Minuten. Dieselbe wird im westlichen Afrika und Europa, sowie in Amerika sichtbar sein; bei uns bemerkt man nur den Halbschatten der Erde auf der Wondscheibe einige Zeit vor deren Untergang.

Die vierte Finsternis, eine ringförmige an der Sonne, wird sich vom 30. auf den 31. Oktober begeben. Sie wird auf der Erde überhaupt am 30. Abends 9 Uhr 50 Min. anfangen und am 31. Oktober Morgens 3 Uhr 20 Min. aufhören. Man beobachtet dieselbe in der nördlichen Hälfte des großen Oceans und theilweise in den östlichen Küstengebietern Nordasiens und dem westlichen Nordamerika,



Vom Sommer.

Der Sommer fängt mit dem längsten Tag an, wo die Sonne in das Zeichen des Krebses kommt, nämlich am 21. Juni dieses Jahres, Abends 7 Uhr 34 Minuten.



Vom Herbst.

Dieser hat seinen Anfang, wenn die Sonne bei der andern Tag- und Nachtgleiche in das Zeichen der Waage tritt, den 23. September, Vormittags 10 Uhr 3 Minuten.

Des Sinkenden Boten untrüglige Wetterregeln für jeden Monat des Jahres.

Januar.

Wenn alle Brunnen eingefroren,
Hast du noch Wein, ist nichts verloren.

Februar.

Giebt's im Februar Schnee und Reif,
Werden dem Bauern die Finger steif.

März.

Scheint im März die Sonne heiß,
Geht kein Fuchs mehr übers Eis.

April.

Ist's an Georgi still und klar
Wird's mehr so sein im ganzen Jahr.

Mai.

Wenn am Pfingstsonntag trillert die Kerche,
Geben der Hans und sein Weib in die Kerche.

Juni.

Hat Margarit keine Sonnenschein,
So wird's bei Tag schon duster sein.

Juli.

Wenn's am Ersten donnert und blüht,
Das Jahr gerad in der Mitte sitzt.

August.

Kriecht im August der Dachs nicht zu Tag,
So ist's, weil er nicht schwitzen mag.

September.

Im September neuer Wein
Soll auch nicht zu verachten sein.

Oktober.

Stürmt und wettert's im Oktober,
Heißt man ihn mit Recht den „Tober“.

November.

Wenn's im November auch noch nicht schneit,
Ist der Winter doch nicht mehr weit.

Dezember.

Wenn sein Ende warm oder kalt,
So ist das Jahr zwölf Monat alt.