

Badische Landesbibliothek Karlsruhe

Digitale Sammlung der Badischen Landesbibliothek Karlsruhe

Großer Volkskalender des Lahrer hinkenden Boten

Karlsruhe, Im Digitalisierungsprozess: 1882-1942

[Kalender]

urn:nbn:de:bsz:31-62042

Chronologische Elemente und bewegliche Feste.

(Nach dem gregorianischen Kalender.)
 Die goldene Zahl ist 4.
 Die Epakte III.
 Der Sonnenzirkel 17.
 Die Zahl der Römer 12.
 Der Sonntagsbuchstabe F. E.
 Das Jahr 1884 ist ein Schaltjahr von 366 Tagen.
 Zahl d. Sonntage nach Trinit. 24.
 Septuagesima 10. Februar.
 Aschermittwoch 27. Februar.
 Ostersonntag 13. April.
 Himmelfahrt Christi 22. Mai.
 Pfingstsonntag 1. Juni.
 Trinitatissonntag 8. Juni.
 Fronleichnamfest 12. Juni.
 Erster Adventssonntag 30. Novber.
 Von Weihnachten 1883 bis Herzensfastnacht 1884 sind es 8 Wochen 5 Tage.
 Die vier Quatember: 5. März, 4. Juni, 17. Septber., 17. Dezemb.

Stand der Uhren verschiedener Städte wenn es in Berlin 12 Uhr Mittag ist.

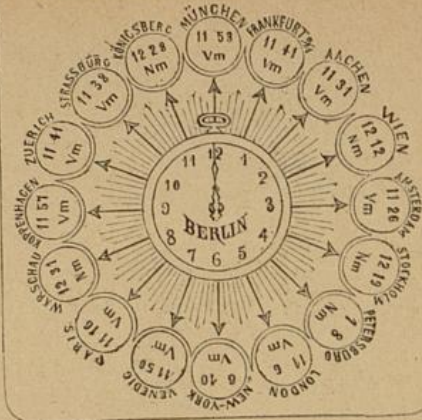

Historische Zeitrechnung auf 1884.

Nach Erbauung der Stadt Rom	2637
Nach Erfindung des Schießpulvers	504
Nach Erfindung der Buchdruckerkunst	444
Nach Entdeckung Amerikas	393
Nach der Reformation Dr. Martin Luthers	367
Nach dem westfälischen Frieden	236
Nach Antritt der Regentschaft des Großherzogs Friedrich v. Baden	32
Nach Ausrufung des deutschen Kaiserreichs	13

Zahresregent ist die Sonne ☉

Die Mondscheibe

gibt an, wie viele Stunden der Mond vor und nach Mitternacht, von 6 Uhr abends bis 6 Uhr morgens gerechnet, scheint. Der äußere Kreis zeigt die Ab- und Zunahme des Mondes; der zweite gibt die Tage, der dritte die Stunden und der vierte die Minuten nach dem Neumond an, bis auf den Tag, den man wissen will. Ist z. B. der Mond 8 Tage alt, so scheint er 6 St. 24 M. vor Mitternacht; ist er 22 Tage alt, so scheint er wieder 6 St. 24 M., aber erst nach Mitternacht.

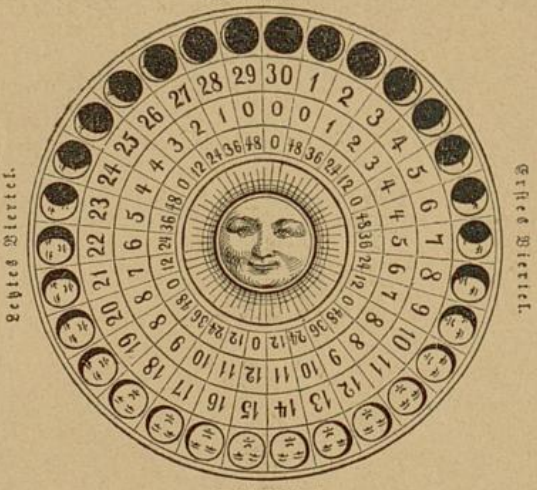

- Der Neumond ☾
- Das erste Viertel ☽
- Der Vollmond ☀
- Das letzte Viertel ☾
- Stunde Vorm. V.
- Stunde Nachm. N.
- Himmelszeichen.
- Widder ♈
- Stier ♉
- Zwillinge ♊
- Krebs ♋
- Löwe ♌
- Jungfrau ♍
- Waage ♎
- Skorpion ♏
- Schütze ♐
- Steinbock ♑
- Wassermann ♒
- Fische ♓

- Die Aspekten.**
- Zusammenkunft ☉☽
 - Gegenschein ☉☽
 - Dritterschein ☉☽
 - Vierterschein ☐
 - Sechsterschein ✳
 - Aufstieg. ☾
 - Abstieg. ☽
- Himmelskörper.**
- Sonne ☉
 - Mond ☾
 - Merkurius ☿
 - Venus ♀
 - Mars ♂
 - Jupiter ♃
 - Saturnus ♄
 - Uranus ♅

Kalender der Juden.

Das 5644. Jahr der Welt und der Anfang des 5615. Jahres.		Das 5645. Jahr.	
1884.	Neumonde und Feste.	1884.	Neumonde und Feste.
8. Jan.	10. Tebet. Fasten. Belagerung Jerusalems.	25. Mai	1. Sivan.
28. "	1. Schebat des Jahres 5644.	30. "	6. " Woch.=o. Pflugsf.*
27. Febr.	1. Adar.	31. "	7. " Zweites Fest.*
10. März	13. " Fasten-Gäther.	24. Juni	1. Thannuz. [Groberung.
11. "	14. " Purim o. Hamansf.	10. Juli	17. " Fasten. Tempel-
12. "	15. " Schuschan-Purim.	23. "	1. Ab. [brennung.*
27. "	1. Nisan. [Anfang.*	31. "	9. " Fasten.Temp.-Ver-
10. April	15. " Passah-od. Ostersfest.	22. Aug.	1. Elul.
11. "	16. " Zweites Fest.*		
16. "	21. " Siebentes Fest.*		
17. "	22. " Passah-Ende.*		
26. "	1. Tjar. [Schülerfest.		
13. Mai	18. " Lag Bomer oder	20. Sept.	1. Tischi. Neujahrsfest.*
		21. "	2. " Zweites Fest.*
		22. "	3. " Fasten-Gedalsab.
		29. Sept.	10. Tischi. Veröhnungsf. ob-
			lange Nacht.*
		4. Okt.	15. " Laubhüttenfest.*
		5. "	16. " Zweites Fest.*
		10. "	21. " Palmfest.
		11. "	22. " Versammlung oder
			Laubhütten-Ende.*
		12. "	23. " Festesfreude.*
		20. "	1. Marcheschwan.
		19. Nov.	1. Kislev.
		13. Dez.	25. " Tempelweihe.
		19. "	1. Tebet. [Jerusalems.
		28. "	10. " Fasten. Belagerung
		1885.	17. Jan. 1. Schebat,

Die mit * bezeichneten Feste werden streng gefeiert.



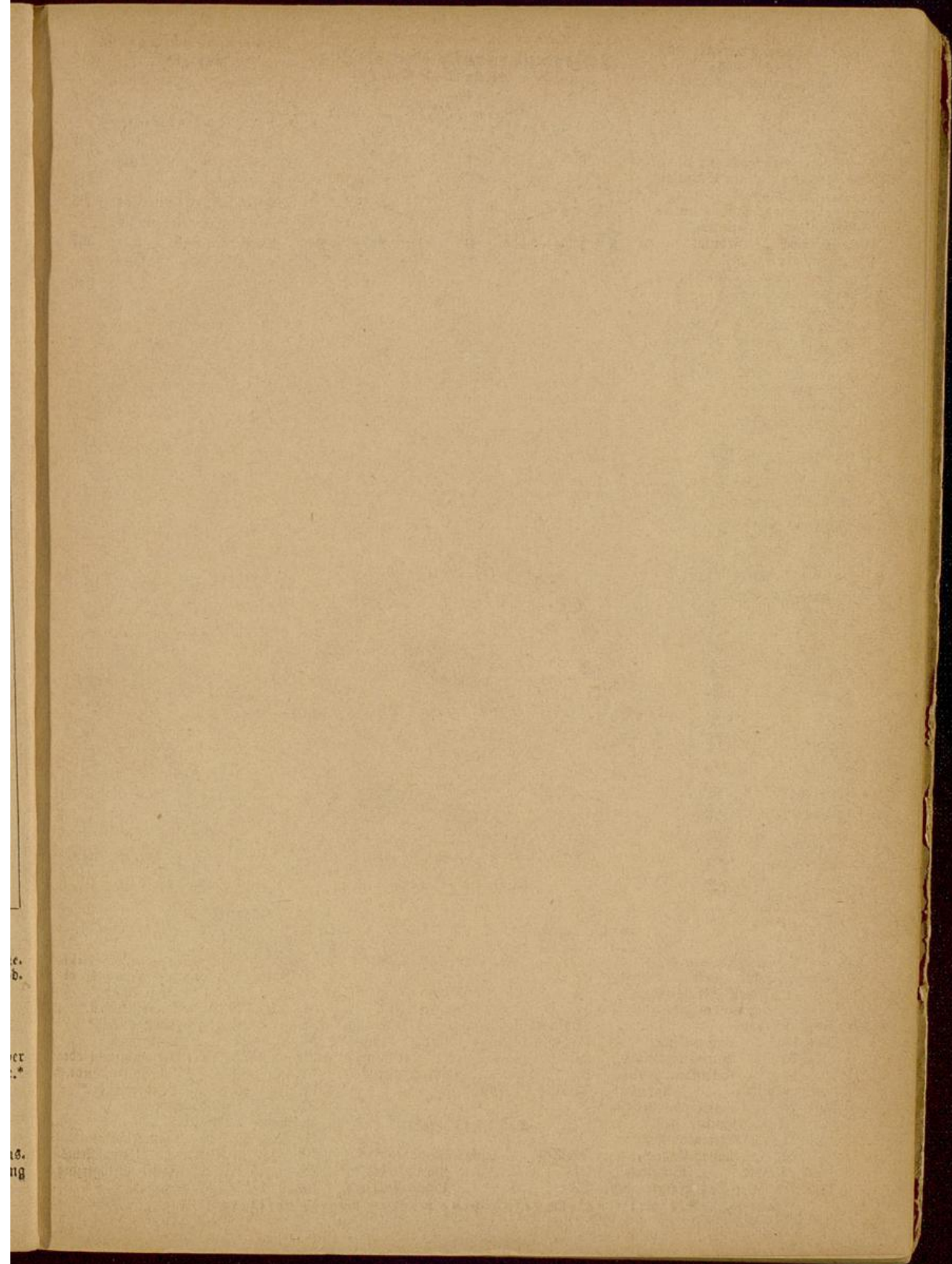

c.
b.

er
*

is.
ng

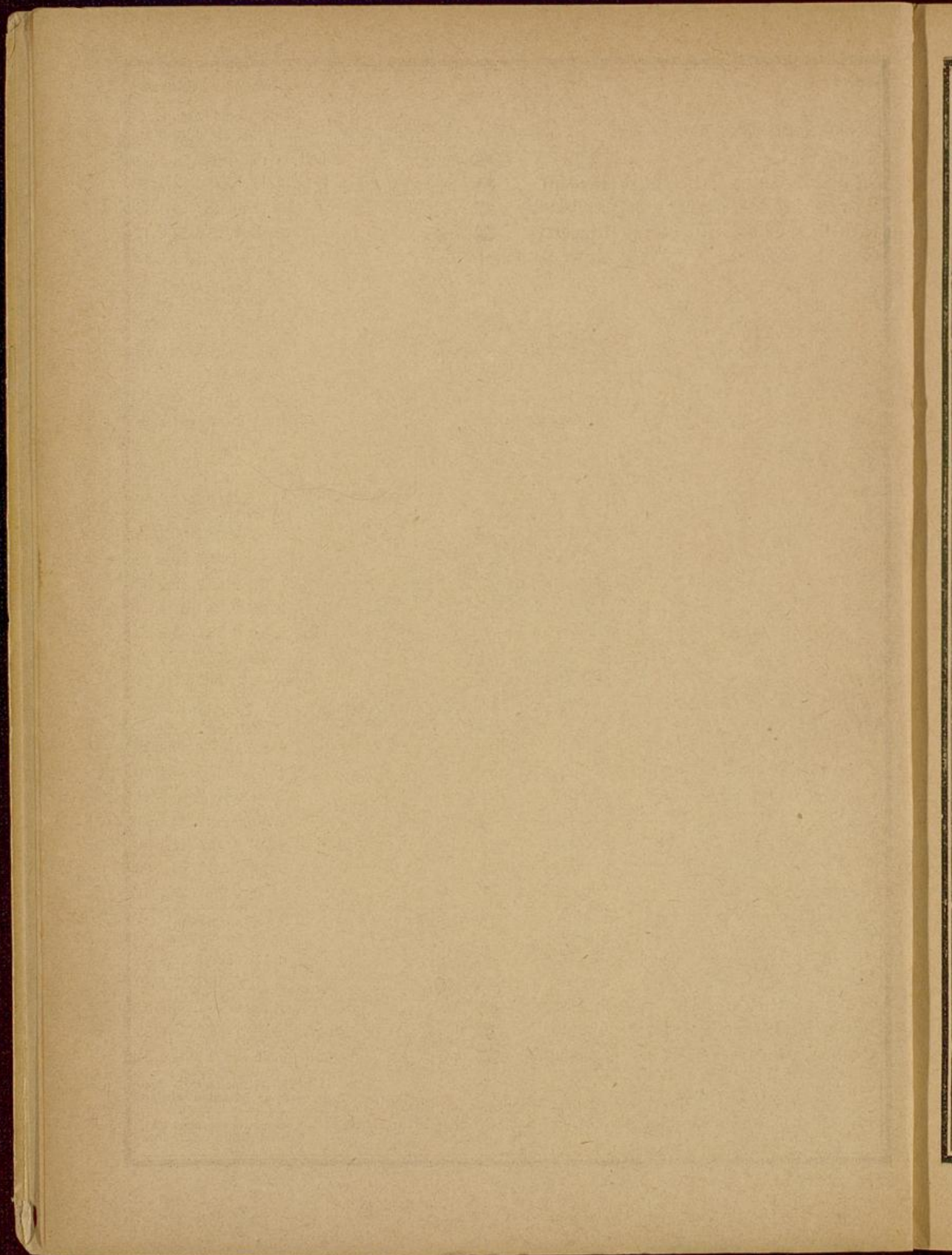

1884. II.		Februar oder Vormna		C-u. Planetenlauf	Mond-	Sonnen-		
Monat.	Katholischer u. Evangelischer	Deutscher	Mutmaßl. Witter.		Aufg. u. M.	Untg. u. M.		
Freit.	1 Brigitta, Ignatius	Siegebert		4. i.	9. 16	10. 22	7. 32	4. 56
Samst.	2 Mariä Lichtmess	Bodo, Struth.		C i.	9. 48	11. 26	7. 31	4. 58
5. Pr. Die Geistesverwandschaft. Matth. 12, 46-50. Kath. Vom guten Samen. Matth. 13, 24-30.			Wegen der Noien Begiess man die Dornen.		Tageslänge 9 Stunden 29 Minuten.			
Samst.	3 F. Blasius, Hadel.	Hadelin			10. 20	Borm.	7. 30	4. 59
Mont.	4 Cleophea, Andreas	Frodoberst		6. 29 v. C Erdnähe,	10. 58	0. 48	7. 28	5. 1
Dienst.	5 Agatha, Bertolf	Nolant			11. 43	1. 57	7. 27	5. 3
Mittw.	6 Dorothea, Alderich	Theodolf			Radm.	3. 4	7. 25	5. 4
Donn.	7 Richard, Romuald	Richard			1. 31	4. 5	7. 24	5. 6
Freit.	8 Salomon, Joh. v. M.	Romuald			2. 36	4. 57	7. 22	5. 8
Samst.	9 Apollonia	Berthold			3. 43	5. 43	7. 21	5. 9
6. Pr. Die Heilung des Kindegeborenen. Joh. 9, 1-7. Kath. Arbeiter im Weinberg. Matth. 20, 1-16.			Mache es Wenigen recht, Vielen gefallen ist Schlimm.		Tageslänge 9 Stunden 52 Minuten.			
Samst.	10 F. Scholastika	Vollbert			4. 52	6. 21	7. 19	5. 11
Mont.	11 Euphrosina	Desiderius			6. 2	6. 53	7. 17	5. 13
Dienst.	12 Susanna, Ludan	Pippin			7. 9	7. 23	7. 16	5. 14
Mittw.	13 Jonas, Benigna	Walafried			8. 15	7. 50	7. 14	5. 16
Donn.	14 Valentin	Wilburga			9. 19	8. 16	7. 12	5. 18
Freit.	15 Faustinus, Siegfried	Sigfried			10. 21	8. 42	7. 10	5. 19
Samst.	16 Juliana, Onesimus	Raudolt			11. 23	9. 9	7. 9	5. 21
7. Pr. Jesus die Auferstehung. Joh. 11, 20-27. Kath. Gleichnis vom Säemann. Luf. 8, 4-15.			Wer durch des Argwohns Lup- schaut,		Tageslänge 10 Stunden 15 Minuten.			
Samst.	17 F. Ser. Donatus,	Widegern			Borm.	9. 38	7. 7	5. 22
Mont.	18 Gabinus, Simon	Balderich			0. 23	10. 10	7. 5	5. 24
Dienst.	19 Subertus, Mansuet	Humbert			1. 19	10. 47	7. 3	5. 26
Mittw.	20 Eucharis, Cleuther	Clifinde			2. 14	11. 29	7. 1	5. 27
Donn.	21 Felix, Eleonore	Kunimund			3. 5	Radm.	7. 0	5. 29
Freit.	22 Petri Stuhlfeier	Gosbert			3. 52	1. 12	6. 58	5. 31
Samst.	23 Josua, Florid., Rh.	Gottlieb			4. 34	2. 12	6. 56	5. 32
8. Pr. Jesus bei Zachäus. Luf. 19, 1-10. Kath. Jesus verfühdet sein Leiden. Luf. 18, 31-43.			Sieht Koppen selbst auf Sauerkraut.		Tageslänge 10 Stunden 40 Minuten.			
Donn.	24 F. I. Schalttag	Albrecht			5. 13	3. 17	6. 54	5. 34
Mont.	25 Mathias, Nicepho.	Fridegern			5. 47	4. 26	6. 52	5. 35
Dienst.	26 Fastnacht, Viktor.	Otila			6. 18	5. 37	6. 50	5. 37
Mittw.	27 Ascher m., Nestor	Waldemar			6. 49	6. 52	6. 48	5. 38
Donn.	28 Sara	Angelbert			7. 18	8. 7	6. 46	5. 40
Freit.	29 Teander	Modestus			7. 50	9. 20	6. 44	5. 42
Die Freiheit besteht darin, daß ein Jeder thut, was er soll.			Trag ein Herz, den Freuden offen, Doch zum Leidensampf bereit; Lern ein Mißgeschick hoffen, Denk des Sturms bei heitler Zeit.		1. Februar 1871. 80.000 Franzosen stiegen in die Schweiz. 15. Februar 1871. Belfort überlebt sich den Deutschen.			
Thu, was Jeder loben müßte, Wenn die ganze Welt es wüßte; Thu' es, daß es Niemand weiß, Und gedoppelt ist der Preis.			Ein Herr mit zwei Gesind, Er wird nicht wohl gepflegt. Ein Haus, worin zwei Weiber sind. Da wird nicht rein geseht.		Liebe hat und meiden Ist ein bitter Leiden.			



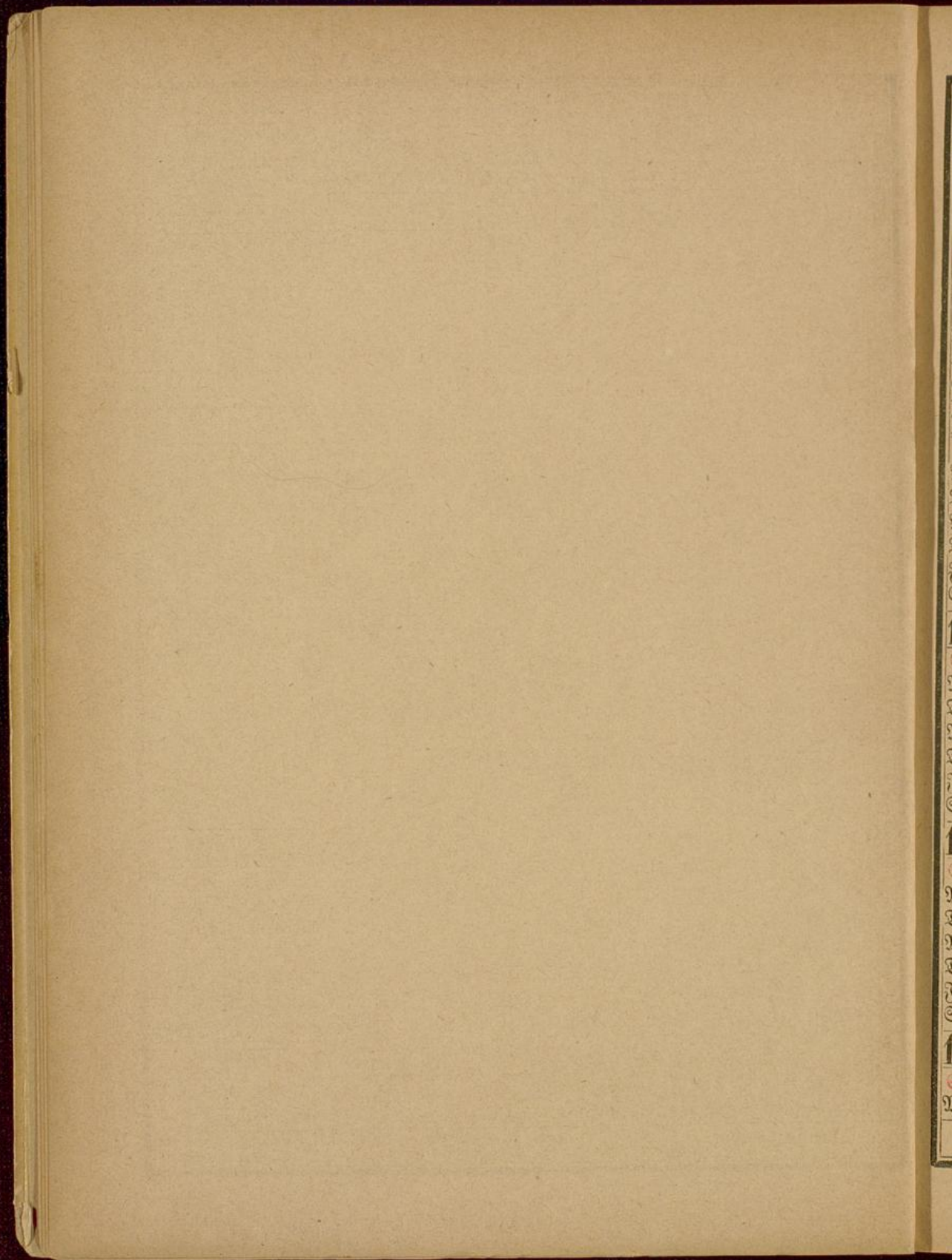

1884. III.		März oder Lenzmond		C. u. Planetenlauf		Mond.		Sonnens.	
Monat.	Katholischer u. Evangelischer	Deutscher	Mutmaßl. Witter.		Aufg. u. M.	Untg. u. M.	Af. u. u. M.	Utg. u. M.	
Samst.	1 Albinus, Donatus	Beno	Ci. ♀, C Erdnäbe		8. 24	10. 36	6. 42	5. 42	
9.	Pr. Die Salbung Jesu. Mat. 14, 1-11. Kath. I. Fastens. Versuchung Christi. Matth. 4, 1-11.		Es treibt den Mann aus seinem Haus		Tageslänge 11 Stunden 4 Minuten.				
Sonnt.	2 E. Inn. Buzi. i. Würtb. u. Bayern	Kunigund	C♂♂ schön		9. 0	11. 49	6. 40	5. 44	
Mont.	3 Kunigunda, Kunih.	Heimo	C♂♂ h, C♂♂		9. 43	Vorm.	6. 38	5. 46	
Dienst.	4 Adrian, Kasimir	Walbod	C♂♂ freundlich		10. 31	0. 57	6. 37	5. 47	
Mittw.	5 Quat. Friedrich, Cuf.	Herio, Gero	B in ♀♂ h		11. 27	1. 58	6. 35	5. 49	
Donn.	6 Fridolin, Olbeg. Geb. des Königs v. Württ.	Mansfred	C♂♂ ♀, C♂♂ ♀		Nachm.	2. 53	6. 33	5. 50	
Freit.	7 Perpetua, Felicita		C♂♂ ♀		1. 32	3. 40	6. 31	5. 52	
Samst.	8 Philemon, Gerhard		C♂♂ ♀		2. 39	4. 19	6. 29	5. 53	
10.	Pr. Das Steben des Weizenkorns. Joh. 12, 20-27. Kath. II. Fastens. Verkürzung Christi. Matth. 17, 1-9.		Ein unverständig Weib hinaus.		Tageslänge 11 Stunden 28 Minuten.				
Sonnt.	9 E. Nem. 40 Ritter,	Wielant	♀♂ an=		3. 47	4. 53	6. 27	5. 55	
Mont.	10 Alexander, 40 M.	Wittekind	C♂♂ h ge=		4. 53	5. 23	6. 25	5. 56	
Dienst.	11 Sophron, Cyrillus	Asbrant	C♂♂ h ge=		6. 0	5. 52	6. 23	5. 58	
Mittw.	12 Gregor, Friederike	Giselerher	C♂♂ ♀ i		7. 5	6. 18	6. 21	6. 0	
Donn.	13 Desiderius, Cuphr.	Mechthild	♂ rechl.		8. 7	6. 43	6. 19	6. 1	
Freit.	14 Samstag in Sachsen	Lothar, Roth	C im ♀♂, C♂♂ ♀		9. 9	7. 10	6. 17	6. 3	
Samst.	15 Matthäus, Longinus		C♂♂ ♀, C♂♂ ♀		10. 10	7. 39	6. 15	6. 4	
11.	Pr. Die Verkürzung Jesu. Joh. 17, 1-8. Kath. III. Fastens. Jes. treibt Teufel aus. Luf. 11, 24-28.		Demütiger Mönch, Hoffärtiger Abt.		Tageslänge 11 Stunden 53 Minuten.				
Sonnt.	16 E. De. Heribert, Hen.	Gertrud	C Erdf., C♂♂ h		11. 8	8. 10	6. 13	6. 6	
Mont.	17 Gertrud, Patricius	Alexander	C♂♂ h		Vorm.	8. 45	6. 11	6. 7	
Dienst.	18 Gabriel, Anselm.	Ingunde	C♂♂ h		0. 4	9. 25	6. 8	6. 9	
Mittw.	19 Joseph, Nährvater	Gambert	C♂♂ h		0. 56	10. 9	6. 6	6. 10	
Donn.	20 Emanuel, Joachim	Kelinde	C in ♀♂ Tag und Nacht		1. 44	11. 0	6. 4	6. 12	
Freit.	21 Benedikt, Relinde	Imideo	Frühlings-Anfang		2. 27	11. 57	6. 2	6. 13	
Samst.	22 Geburt d. D. Kaisers		C♂♂ ♀ (♂ rechl.)		3. 7	Nachm.	6. 0	6. 15	
12.	Pr. Die Heiligung in der Wahrheit. Joh. 17, 9-19. Kath. IV. Fastens. Nel. speist 5000 Mann. Joh. 6, 1-15.		Wir gab es keine große Wein. War ich im Paradies allein.		Tageslänge 12 Stunden 18 Minuten.				
Sonnt.	23 E. Fat. Serapion	Tieberga	C♂♂ ♀♂		3. 42	2. 5	5. 58	6. 16	
Mont.	24 Pigen., 7 Schm. M.	Komilda	C♂♂ h ♀ in ♀		4. 14	3. 15	5. 56	6. 18	
Dienst.	25 Mariä Verkünd.	Guntram	h * ♀		4. 46	4. 27	5. 54	6. 19	
Mittw.	26 Israel, Ludger.	Berengar	C♂♂ h		5. 16	5. 42	5. 51	6. 21	
Donn.	27 Ruprecht, Berengar.		C im ♀♂ (♂♂ ♀)		5. 46	6. 58	5. 49	6. 22	
Freit.	28 Priscus, Günth. Geb. d. Kurf. Neuf. a. L.	Marbod	C Erdn., C♂♂ ♀		6. 20	8. 16	5. 47	6. 24	
Samst.	29 Eustachius, Mecht.		C Erdn., C♂♂ ♀		6. 57	9. 33	5. 45	6. 25	
13.	Pr. Konfirmationsstag. Kath. V. Fastens. Jud. wollen Jes. sein. Joh. 8, 46-59		Der kostbarste Schmuck d. Hauses sind wohlgezogene Kinder.		Tageslänge 12 Stunden 44 Minuten.				
Sonnt.	30 E. Jud. Guid., Quir.	Wido, Udo	C♂♂ ♀, ♀♂		7. 38	10. 44	5. 43	6. 27	
Mont.	31 Balbina, Corn., Rom.		C♂♂ ♀		8. 27	11. 51	5. 41	6. 28	

Liebe zu dem Vaterlande
Ist den Frau'n ins Herz geschrieben.

Manchen Mann rührt's fast zu Thränen,
Wie so sehr den Staat sie lieben.

1. März 1871. Einzug der
Deutschen in Paris.

1884. IV.	April oder Ostermond		C. u. Planetenlauf Mutwähl. Witter.	Mond		Sonnen	
	Monat.	Katholischer u. Evangelischer		Deutscher	Aufg. u. M.	Untg. u. M.	Afg. u. M.
Dienst.	1 Hugo, Bischof	Hugo, Sibich		9. 21	Form.	5. 39	6. 30
Mittw.	2 Abundus, Theodor	Geburt. d. Herzogs von Sachsen-Mein.		10. 22	0. 49	5. 37	6. 31
Donn.	3 Venatius, Rich. B.	Chrimhild		11. 23	1. 38	5. 35	6. 33
Freit.	4 Ambrosius, Sidor	Walheide		Nachm.	2. 20	5. 33	6. 34
Samst.	5 Martialis, Vinzenz	Prtlieb		1. 39	2. 56	5. 31	6. 36
14.	Pr. Einzug Jesu in Jerusalem. Joh. 12, 12-19. Kath. VI. Fasten. Christi Einz. in Jerusaf. Matth. 21.		Durch der Reue nieeres Tho: Wandern wir zum Glucke.	Tageslänge 13 Stunden 8 Minuten.			
Sonnt.	6 E. Palm. Fasttag in Hessen.			2. 45	3. 26	5. 29	6. 37
Mont.	7 Colestinus, Egesipp.	Amelgart		3. 50	3. 55	5. 27	6. 39
Dienst.	8 Maria in Egypten	Gotelinde		4. 54	4. 21	5. 25	6. 40
Mittw.	9 Sybilla, Adolar	Chadalo		5. 57	4. 46	5. 23	6. 41
Donn.	10 Gründ. Ezechiel	Allmann		6. 59	5. 13	5. 21	6. 43
Freit.	11 Charfreit. Leo, Papsi	Godebert		8. 0	5. 40	5. 19	6. 45
Samst.	12 Julius, Zen., Jufun.	Wigold		8. 59	6. 10	5. 17	6. 46
15.	Pr. Das leere Grab. Joh. 20, 1-10. Kath. Auferstehung Christi. Mark. 16, 1-7.		Der Sündliche braucht Kuballein Der Unschuldliche muß thätig sein	Tageslänge 13 Stunden 52 Minuten.			
Sonnt.	13 E. Okerf. Egesippus,	Aduna		9. 55	6. 44	5. 15	6. 47
Mont.	14 2. Okerfest. Tiburtius	Trudobert		10. 49	7. 22	5. 13	6. 48
Dienst.	15 Olympius, Basilus	Albio		11. 38	8. 55	5. 11	6. 49
Mittw.	16 Daniel, Naron, Call.	Brigith		Boim.	8. 53	5. 10	6. 51
Donn.	17 Rudolf, Gervin	Rudolf		0. 23	9. 46	5. 8	6. 52
Freit.	18 Ullmann, Ed., Geb. des Fürsten zu Lippe.			1. 2	10. 44	5. 6	6. 54
Samst.	19 Werner, Leo	Werner		1. 39	11. 47	5. 4	6. 55
16.	Pr. Er ist er Herr. Joh. 21, 1-14. Kath. Jesus erscheint den Jünern. Joh. 20, 19-31.		Schönheit ohne Grazie, ist eine Anag ohne Leder.	Tageslänge 13 Stunden 55 Minuten.			
Sonnt.	20 E. Quas. Hermann	Hermann		2. 12	Nachm.	5. 26	6. 57
Mont.	21 Anselm, B., Adolar	Welf		2. 42	2. 25	5. 06	6. 58
Dienst.	22 Cajus, Sotherus	Erchenwall		3. 13	3. 15	4. 58	7. 0
Mittw.	23 Georg, Adalbert Geb. d. Kön. v. Sachsen.			3. 43	4. 31	4. 56	7. 1
Donn.	24 Albrecht, Fidelis	Albrecht		4. 15	5. 48	4. 54	7. 3
Freit.	25 Markus, Ev., Erwin	Sigmar		4. 50	7. 6	4. 53	7. 4
Samst.	26 Anakletus, Jos. Lore	Gambrin		5. 29	8. 23	4. 51	7. 6
17.	Pr. Simon Johanna, hast du mich lieb? Joh. 21, 15-19. Kath. Vom guten Hirten. Joh. 10, 11-17.		Verdammt ist jede Schuld sahen vor der That.	Tageslänge 14 Stunden 18 Minuten.			
Sonnt.	27 E. Mis. Anastasius,	Udalinde		6. 16	9. 34	4. 49	7. 7
Mont.	28 Vitalis, Rudibert	Helise, Else		7. 9	10. 38	4. 47	7. 8
Dienst.	29 Petrus, Märt. Geb. des Herz. von Anhalt.			8. 9	11. 33	4. 45	7. 10
Mittw.	30 Quirinus, Katharina	Rudibert		9. 15	Form.	4. 44	7. 11
				18. April 1864 Gefürmung der Doppelster Schanzen.			
				Nach der Kraft gibt es nicht so Lobes. Als ihre Beherrschung.			
Seerer ist die Abt' an Frucht, weniger neigt sie sich; mehr ein Mädchen leicht anucht, Se offener zeigt sie sich.		Die du's auf Bällen dir zur Ehre schreibst, Dich ohne Raft mit Längern umzutreiben; Wenn du nie siken bleibst, So wirst du sigen bleiben.					
Wer sich selbst vergöttert, Tyranisiert andere.							

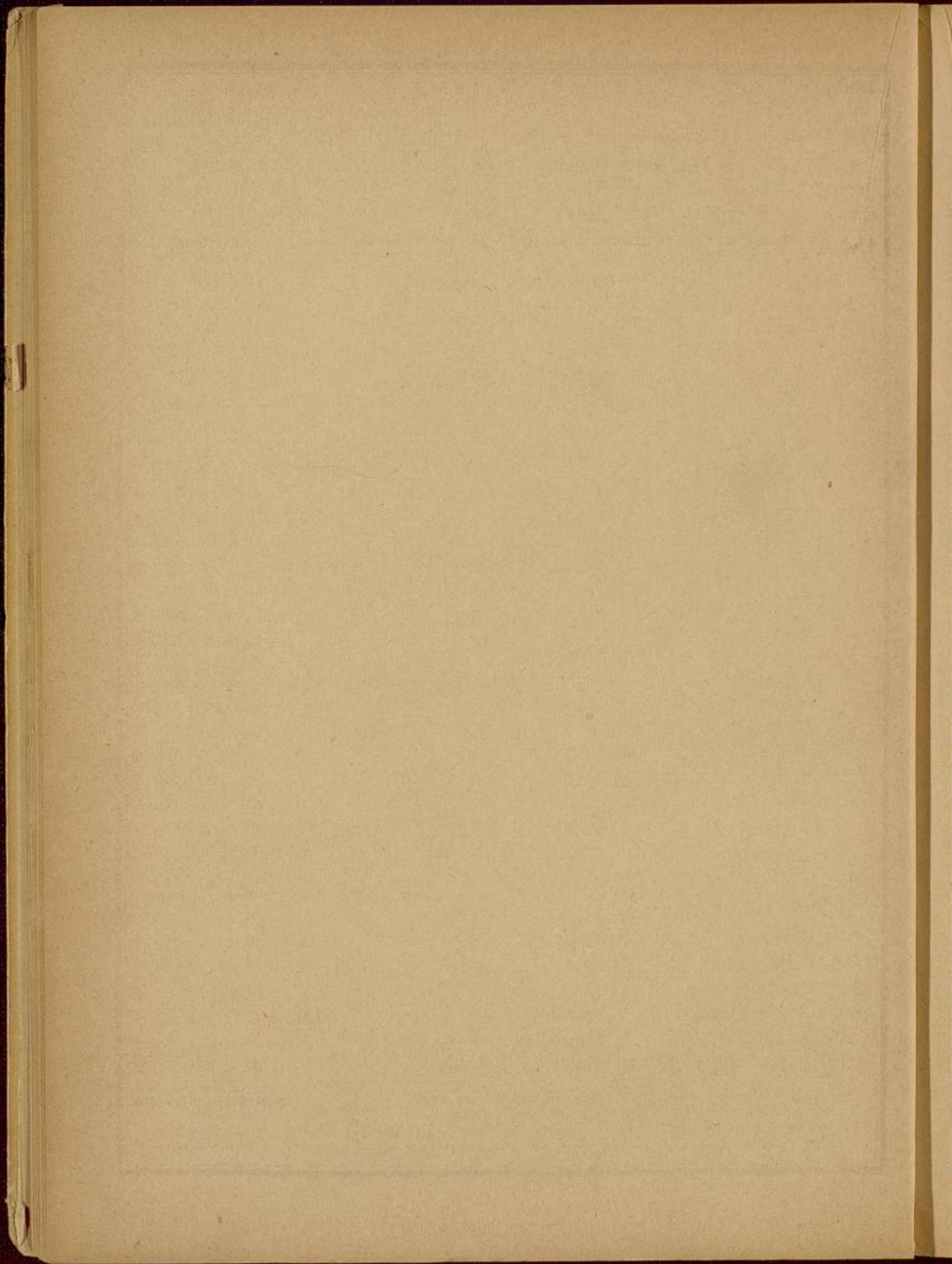

1884. VI.		Juni oder Brachmond		C = u. Planetenlauf		Mond.		Sonnen.	
Monat.	Katholischer u. Evangelischer	Deutscher	Mutmaßl. Witter.			Aufg. u. M.	Untg. u. M.	Afg. u. M.	Utg. u. M.
22. Pr. Nehmet hin den heiligen Geist. Joh. 20, 19-23. Kath. Sendung des heil. Geistes. Joh. 14, 23-31.				Guter Rat und wahre Religion Zamt Vo'tici fassen ein' Aeron		Tageslänge 15 Stunden 46 Minuten.			
Sonnt.	1. Pfingstf.	Fortun.	Kuno, Wolo		ich	Rachm.	0.30	4.57	51
Mont.	2. Pfingstf.	Erasm.	Sindolf		Abdt. i. gr. St.	1.42	0.57	4.47	52
Dienst.	3	Clotildis, Erasmus	Klothilde		(Glanz)	2.43	1.21	4.47	53
Mittw.	4. Quat.	Quirinus	Uta			3.45	1.48	4.37	54
Donn.	5	Bonif. Winfried	Winfried		be-	4.46	2.16	4.27	55
Freit.	6	Norbert, Weibert	Norbert		ständig	5.43	2.46	4.27	56
Samst.	7	Robert, Sebastian	Chorismund		Erdf.,	6.39	3.21	4.27	57
23. Pr. Der Taufbefehl. Matth. 28, 16-20. Kath. Christus befiehlt zu taufen. Matth. 28, 19-20.				Ein Leben bei vergnügtem Mute ist immer gut, hat immer Gut.		Tageslänge 15 Stunden 57 Minuten.			
Sonnt.	8. Dreifalt.	Medard.	Wittich			7.32	4.04	4.17	58
Mont.	9	Columbus, Gebhard	Luitgard			8.20	4.45	4.17	58
Dienst.	10	Anofrius, Margar.	Salaburg		bewölkt	9.3	5.35	4.17	59
Mittw.	11	Barnabas, Iduna	Iduna			9.42	6.30	4.07	59
Donn.	12. Fronl.	Basilius	Harduin			10.17	7.28	4.08	0
Freit.	13	Anton v. Padua	Nordhild		Korallen in recht. Ausweidung	10.47	8.31	4.08	0
Samst.	14	Rufinus, Elisabeth	Hanna			11.16	9.36	4.08	1
24. Pr. Selbstdressungen. Matth. 5, 1-12. Kath. Vom grohen Abendmahl. Luf. 14, 16-24.				Die Welt ist voller Pein: Ein Jeder find't das sein.		Tageslänge 16 Stunden 1 Minute.			
Sonnt.	15. E. 1. n. Pr.	Vitus	Boso			11.44	10.42	4.08	1
Mont.	16	Justina, Ludgerus	Volker			12.11	11.51	4.08	2
Dienst.	17	Hortensia, Bot., R.	Theobald		abwech-	0.12	Rachm.	4.08	2
Mittw.	18	Marcellus, Arnulf	Arnulf		selnd	0.43	2.15	4.08	2
Donn.	19	Gerhard, Gervasius	Gerhart		rüchl.	1.15	3.30	4.08	3
Freit.	20	Sylverius, Pr.	Afalinde		Sommer-Anfang.	1.53	4.45	4.08	3
Samst.	21	Albanus, Geb. v. Herz v. Sachf., Kob., Gerha.			in länger Tag.	2.38	5.56	4.08	3
25. Pr. Das Gleichnis vom Senfkorn. Matth. 13, 31-33. Kath. Vom verlorenen Schafe. Luf. 15, 1-10.				Leben und nichts erlangen, heißt süßen und nichts fangen.		Tageslänge 16 Stunden 3 Minuten.			
Sonnt.	22. E. 2.	Justinus, Bas.	Similde			3.31	7.24	4.08	3
Mont.	23	Edeltrud, Agrippina	Edeltrud		zur.	4.32	7.59	4.18	3
Dienst.	24	Johann d. T.	Geb. v. Grechberg. v. Sachf. = Weim. = Eisen.			5.41	8.48	4.18	3
Mittw.	25	Eberhard, Eutrop.	Eberhart			6.52	9.28	4.18	3
Donn.	26	Joh. Paul, Jeremias	Kotruda		Regen	8.4	10.24	4.28	3
Freit.	27	Schläfer, Ladislaus	Gunilde		bedeckt	9.16	10.32	4.28	3
Samst.	28	Benjamin, Leo II	Iduberga			10.23	11.04	4.38	3
26. Pr. Das Gleichn. vom verb. Schaf. Matth. 13, 44-46. Kath. Berufung Petri. Luf. 5, 1-11.				Wer das Unglück tragen kann, Ten sieht es mit dem Rücken an.		Tageslänge 16 Stunden 0 Minuten.			
Sonnt.	29. E. 3.	Petrus Paulus	Eburga		klar	11.30	11.26	4.38	3
Mont.	30	Pauli Gedächtnis	Idowin			Rachm.	11.52	4.48	3
Klug war der Mann, der sich das erste Stammbuch machte Und darin seiner Freunde dachte; Denn wenn sie in der Not, wie's oft geschieht, verschwinden, So lassen sie sich doch im Stammbuch wieder finden.		Nie hätte uns ein Mensch betrogen, Ein glatt Gesicht uns nie betriegt, War Jedem, wie den Stempelhogen, Sein Wert gleich auf die Stirn gedrückt.		18. Juni 1815. Schlacht bei Waterloo. Viel Jahr' und Gefahr Bringen Weisheit gor.					

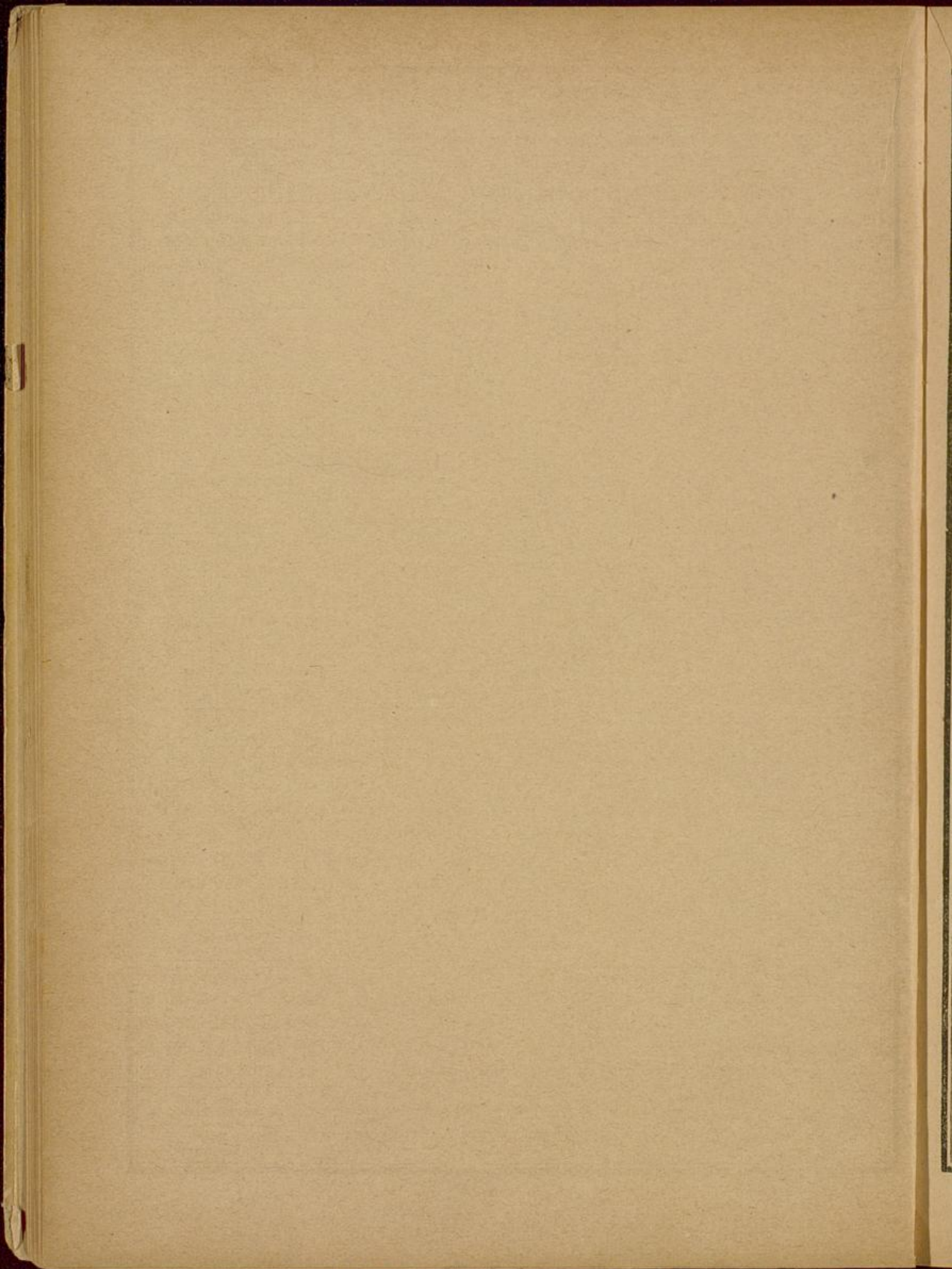

1884. VII.	Juli oder Heumond		C. u. Planetenlauf		Mond.		Sonnen.		
	Monat	Katholischer u. Evangelischer	Deutscher	Mutmaßl. Witter.		Aufg. u. M.	Untg. u. M.	Afg. u. M.	Ufg. u. M.
Dienst.	1	Theobald, Simeon	Theobald		C in ☉ in	1.36	Vorm.	4.58	2
Mittw.	2	Maria Heims., Otto	Otto, Otthild		☉ ☐ h (Erdferne)	2.37	0.20	4.58	2
Donn.	3	Cornelius, Reinh.	Hagen		☉ ☐ ♀ in ☿	3.36	0.49	4.68	2
Freit.	4	Ulrich, Bisch. Hatto	Ulrich		☉ Erdferne	4.32	1.22	4.78	1
Samst.	5	Wendelin, Zo, N. Wendelin			warm	5.27	2.04	4.78	1
27.	Pr. Im Kinderjunn das Himmelt. Matth. 18. 1-5. Kath. Vbarischer Gerechtikeit. Matth. 5. 20-24			Keine Freud noch Leid Von Gott mich scheid't.		Tageslänge 15 Stunden 52 Minuten.			
Sonnt.	6	E. 4. Elajas, Dom.	Herrich		☉ ☐ ☿, ☉ ☐ h	6.17	2.42	4.88	0
Mont.	7	Joachim, Lor., Clara	Karlmann		☉ ☐ ☿	7.2	3.30	4.98	0
Dienst.	8	Kilian, Elisabeth	Hans		☉ ☐ ♀	7.42	4.22	4.10	7.59
Mittw.	9	Cyrrillus, Zeno, Wolf	Wolfram		☉ ☐ ♀	8.19	5.21	4.11	7.58
Donn.	10	7 Brüder, Rufina	Gunzo		☉ ☐ ♀	8.52	6.23	4.12	7.58
Freit.	11	Kahel, Hermann	Hanno		☉ * ☿, ☉ * ♀	9.21	7.28	4.12	7.57
Samst.	12	Nabor, Lydia, Ros.	Wesso, Hatto		☉ * ☿, ☉ * ♀ wieh Morgenstern	9.50	8.33	4.13	7.57
28.	Pr. Der verlorene Sohn. Luk. 15. 11-32. Kath. Jesus speist 4000 Mann. Mark. 8. 1-9			Wo kommt der Adel her? Von Tugend, Lehr und Wecht.		Tageslänge 15 Stunden 52 Minuten.			
Sonnt.	13	E. 5. K. Heinrich	Heinrich		☉ ☐ ☿, ☉ ☐ h	10.17	9.41	4.14	7.56
Mont.	14	Alfred, Bonaventura	Leulobert		☉ ☐ ☿	10.46	10.51	4.15	7.55
Dienst.	15	Margaretha, Ap. Th.	Hildebrant		☉ ☐ ☿	11.17	Nachm.	4.16	7.54
Mittw.	16	Hilarius, Monolf	Heilwig		☉ i. ☿ Hundstage	11.51	1.13	4.18	7.54
Donn.	17	Alexius, Arthur	Fromund		☉ ☐ ♀	Nachm.	2.26	4.19	7.53
Freit.	18	Maternus, Camilla	Egenolf		☉ ☐ ♀	0.31	3.37	4.20	7.52
Samst.	19	Rosina, Vinzenz	Hilderich		☉ ☐ h	1.18	4.44	4.21	7.51
29.	Pr. Der reiche Jungling. Mark. 10. 17-22. Kath. Vom falschen Propheten. Matth. 7. 15-21.			Der ist nicht edel mehr, Der aller deel ist leer.		Tageslänge 15 Stunden 28 Minuten.			
Sonnt.	20	E. 6. Margaritha	Arnold		☉ ☐ Erdnähe	2.15	5.45	4.22	7.50
Mont.	21	Arbogast, Dietrich	Arbo, Erbo		☉ ☐ ♀	3.19	6.37	4.23	7.49
Dienst.	22	Maria Magdalena	Alberich		☉ ☐ ♀	4.28	7.22	4.24	7.48
Mittw.	23	Apollinarius, Libor.	Herwig		☉ ☐ ♀, ☉ ☐ ♀	5.40	7.59	4.26	7.47
Donn.	24	Christina, Sigline	Emich		☉ ☐ ♀	6.53	8.31	4.27	7.46
Freit.	25	Jakob, Christoph, B.	Hildebert		☉ * h	8.3	9.1	4.28	7.45
Samst.	26	Anna, Polybius	Sigelinde		☉ ☐ ♀, ☉ ☐ ♀	9.12	9.28	4.29	7.43
30.	Pr. Das Aergernis der Welt. Matth. 18. 6-11. Kath. Vom ungerechten Haushalter. Luk. 16. 1-9.			Verstand braucht man z. Ratzen, Gluh und Herz zum Thaten.		Tageslänge 15 Stunden 11 Minuten.			
Sonnt.	27	E. 7. Pantaleon	Rutharth		☉ in ☿	10.19	9.55	4.31	7.42
Mont.	28	Nazarius, Celsus	Mangold		☉ i. ☿, ☉ ☐ ♀	11.22	10.23	4.32	7.41
Dienst.	29	Beatrix, Felix	Egbert		☉ ☐ ♀	Nachm.	10.51	4.33	7.39
Mittw.	30	Jakobea, Abdon	Gerold		☉ ☐ ♀	1.25	11.22	4.34	7.38
Donn.	31	Germanus, Jg. v. L.	Friedegar		☉ ☐ ♀	2.23	11.59	4.35	7.37

Wahrheit giebt kurzen Bescheid,
Da Lügen lange Reden treibt.

Ein Krieg ist köstlich gut, der auf den Frieden
dringt;
Ein Fried' ist schändlich arg, der neues Kriegen
bringt.

3. Juli 1866.
Schlacht bei Königgrätz
Derbafte Hand
Erhält Reut und Land.

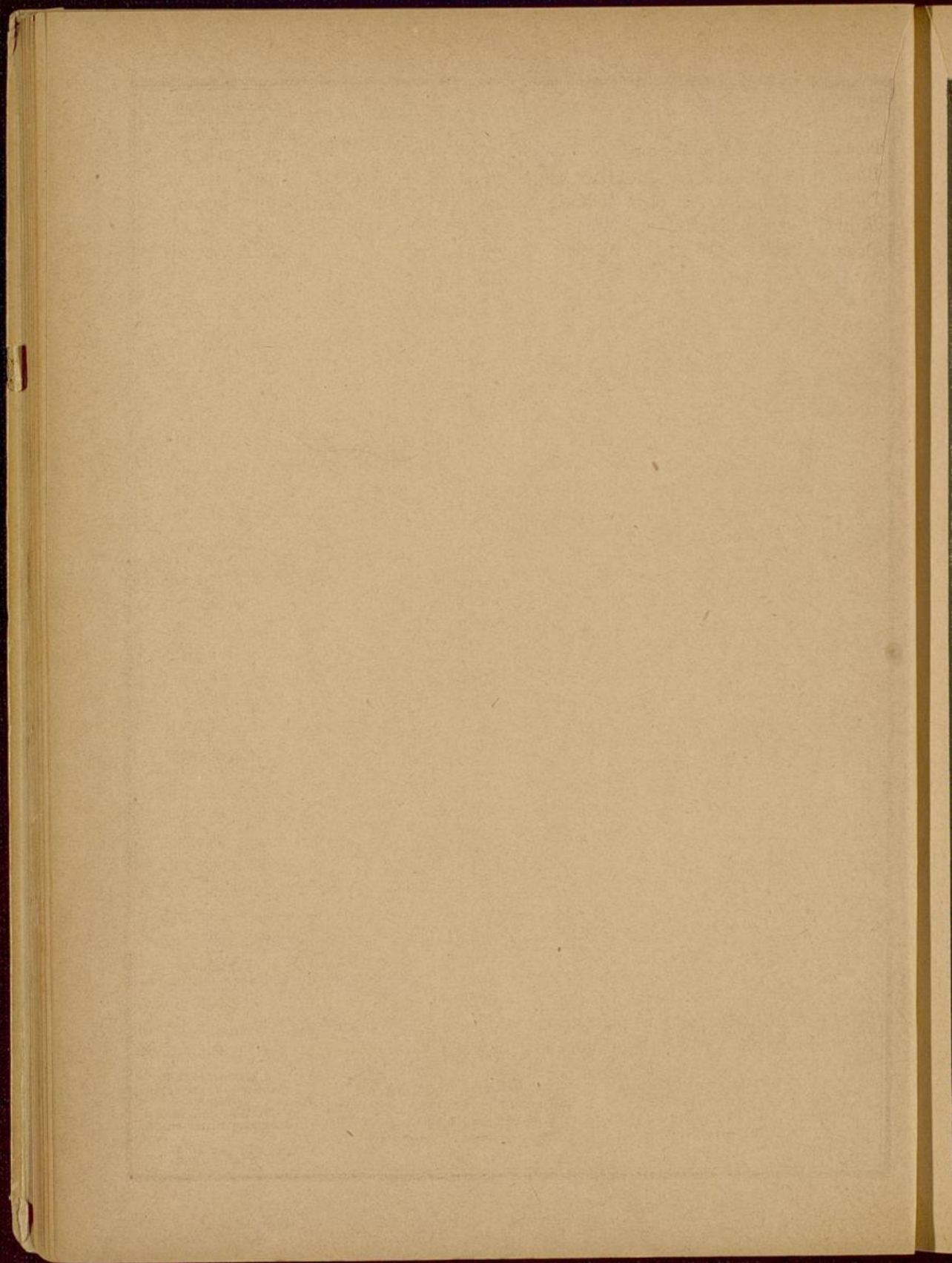

1884. IX.		September oder Herbstmond		C = u. Planetenlauf	Mond.		Sonnens.	
Monat.	Katholischer u. Evangelischer:	Deutscher		Wutmaßl. Witter.	Aufg. u. M.	Untg. u. M.	Afg. u. M.	Utg. u. M.
Mont.	1 Egidius, Verena, Ab.	Merlinda		C♂♀, C□♂	4 14	1. 1	5. 19	6. 39
Dienst.	2 Veronika, Stephan	Wannig		beweilt	4. 51	2. 6	5. 21	6. 37
Mittw.	3 Theodosia Ephraim	Sido		C♂♀	5. 24	3. 2	5. 22	6. 35
Donn.	4 Esther, Rosalia	Wangio		♂♂♂♂	5. 54	4. 9	5. 24	6. 33
Freit.	5 Bertinus, Laurent.	Herbold		♂♂♂♂ ♀ in ♁	6. 24	5. 17	5. 25	6. 31
Samst.	6 Viktor, Magnus	Hacho		C□♂ ♀ rüchl.	6. 53	6. 27	5. 26	6. 2
36.	Pr. Eins ist not. Luk. 10, 38-42. Kath. Vom ungerichten Mammon Matth. 6, 24-33			Sprich nicht viel; Die Welt ist schlimm,	Tageslänge 12 Stunden 59 Minuten.			
Sonnt.	7 E. 13. Regina, Altm.	Alkmund		C in ♁, C♂♀	7. 23	7. 40	5. 28	6. 27
Mont.	8 Mariä Geburt	Chnodomar		C♂♂♂♂♂♂	7. 56	8. 52	5. 29	6. 25
Dienst.	9 Geburt des Großhys. von Baden	Sido		C□♀	8. 33	10. 5	5. 30	6. 23
Mittw.	10 Pligerus, Nicasius	Plger		C Erden., C□♀	9. 15	11. 17	5. 31	6. 21
Donn.	11 Felix, Reg., Chr., Th.	Ingomar		unfreundlich	10. 5	Rachm.	5. 33	6. 19
Freit.	12 Syrus, Guido, Geb. v. Großherz. v. Hessen.	Herbold		♂♂♂♂	11. 0	1. 27	5. 34	6. 17
Samst.	13 Hektor, Mart. Mat.	Thufinde		C□♀ C♂♂	Berm.	2. 23	5. 35	6. 15
37.	Pr. Die Witwe am Gotteskasten. Matth. 12, 38-41. Kath. Vom Sünfasser zu Nain. Luk. 7, 11-16.			Sie fürcht dich aus, Sie bringt's heraus,	Tageslänge 12 Stunden 36 Minuten			
Sonnt.	14 E. 14. † Erhöhung	Malorich		♂ in ♁ zurück	0. 2	3. 12	5. 37	6. 13
Mont.	15 Nikodemus, Editha	Tummelich		C♂♀, C□♂	1. 7	3. 53	5. 38	6. 11
Dienst.	16 Cornelius, Joel.	Geleit des Herz. v. Sachsen-Altenburg.		♂ in ♁	2. 17	4. 28	5. 40	6. 9
Mittw.	17 Quat. Lambert	Edwina		C♂♀ Regen	3. 27	4. 59	5. 41	6. 7
Donn.	18 Rosa, Richard, Titus	Theoderich		♂♂♂♂ wird Morgenst	4. 35	5. 29	5. 43	6. 5
Freit.	19 Januarius, Const.	Markolf		♂♂♂♂ v. /	5. 43	5. 57	5. 44	6. 3
Samst.	20 Tobias, Eustachius	Uring		C i. ♁ (C♂♂)	6. 50	6. 24	5. 45	6. 0
38.	Pr. Die Demut. Luk. 17, 7-10. Kath. Vom Wasserfüchtigen. Luk. 14, 1-11.			Das ist ihr Ziel Sprich nicht viel.	Tageslänge 12 Stunden 11 Minuten			
Sonnt.	21 E. 15. Eidg. Bettag	Landolin		♀ Morgenstern in größter Ausweidung	7. 54	6. 53	5. 47	5. 58
Mont.	22 Moritz, Landolin	Frida		♂ in ♁ Tag und Nacht gleich	8. 58	7. 22	5. 48	5. 56
Dienst.	23 Herkules, Linus, Th.	Ruprecht		Herbst-Anfang	9. 59	7. 55	5. 50	5. 54
Mittw.	24 Robert, Marcellus	Geburt d. höchsten Schwarzb-Sonnd.		♂♂♂♂	10. 56	8. 33	5. 51	5. 52
Donn.	25 Cleophas, Jos. v. C.	Friedebert		C Erdsferne schön	11. 51	9. 13	5. 53	5. 50
Freit.	26 Cyprian, Th. v. B.	Amalaberga		C□♀, C♂♂	Rachm.	9. 59	5. 54	5. 48
Samst.	27 Cosmus, Damian	Audomar		♂♂♂♂ v. sonnig	1. 28	10. 56	5. 55	5. 45
39.	Pr. Die Freue. Matth. 25, 14-30. Kath. Vom arößten Gebot. Matth. 22, 35-46.			Weder nie, noch immerfort, Ist der Liebe Lösungswort.	Tageslänge 11 Stunden 46 Minuten			
Sonnt.	28 E. 16. Wenzeslaus,	Irnsfried		♀ rechtl.	2. 9	11. 46	5. 57	5. 43
Mont.	29 Michael, Marich	Armgart		angenehm	2. 47	Berm.	5. 58	5. 41
Dienst.	30 Ursus, Hier., Soph.	Rudung		C□♂ ♀♂♂	3. 21	0. 46	6. 0	5. 39

Sieh nur den Menschen denken,
Gott wird es dennoch lenken.
Rein, mög' auch Gott es lenken,
Der Mensch soll dennoch denken.

Der Himmel bald bewölkt, bald rein,
So wird's im Leben immer sein.
Wenn alles um dich wankt und bricht,
Bleib Gott getreu und zage nicht.

2. September 1870.
Napoleon III. bei Sedan
gefangen.
28. September 1870.
Straßburg wieder deutsch.

Stehe ohne Freute
In schlechte Weide.

1884. X.	Oktober oder Weinmond		C- u. Planetenlauf		Mond.		Sonnen.		
	Monat.	Katholischer u. Evangelischer	Deutscher	Mutmaßl.	Witter.	Aufg. U. M.	Untg. U. M.	Ufg. U. M.	Utg. U. M.
Mittw.	1	Remigius, Volkmar	Volkmar		☿♀, ☿♃	3.52	1.50	6.1	5.37
Donn.	2	Teodegarius, Theoph.	Athelm		☿♃	4.23	2.57	6.3	5.35
Freit.	3	Tucetia, Jairus	Alapold		☿♃	4.52	4.5	6.4	5.33
Samst.	4	Franziskus, Edwin	Franz		☿♃	5.22	5.19	6.6	5.31
40.	Br. Überschlagen der Konen. Luk. 14, 25-33. Kath. Vom Gichtbrüchigen. Matth. 9, 1-8.				Leid und Leid, Alles zu seiner Zeit!	Tageslänge 11 Stunden 22 Minuten.			
Sonnt.	5	E. 17. Erntef. i. Bay.	Hellmut		☿♃	5.55	6.32	6.7	5.29
Mont.	6	Angela, Bruno	Todemar		☿♃	6.31	7.48	6.9	5.27
Dienst.	7	Juditha, Amalia	Amelolt		☿♃	7.12	9.3	6.10	5.25
Mittw.	8	Pelagius, Ammon	Traugott		☿♃	8.0	10.13	6.11	5.23
Donn.	9	Dyonisius, Abraham	Diegitha		☿♃	8.55	11.20	6.13	5.21
Freit.	10	Gideon, Frz. B.	Gerhilde		☿♃	9.55	Nachm.	6.14	5.19
Samst.	11	Burkhard, Emil	Burkhard		☿♃	11.0	1.9	6.15	5.17
41.	Br. Das Gebet des Herin. Matth. 6, 9-13. Kath. Könialche Hochzeit. Matth. 22, -14.				Langsam zum Säckel, hurtig zum Gut.	Tageslänge 10 Stunden 58 Minuten.			
Sonnt.	12	E. 18. Pantaleon	Walther		☿♃	abwech-		Vorm.	1.53 6.17 5.15
Mont.	13	Colmanus, Eduard	Wallia		☿♃	selnd		0.8	2.30 6.18 5.13
Dienst.	14	Calirtus	Hermanarich		☿♃			1.17	3.2 6.20 5.11
Mittw.	15	Theresia, Aurelia	Leupold		☿♃			2.24	3.32 6.21 5.9
Donn.	16	Gallus, Abt, Hildeb.	Erlefried		☿♃	rauh		3.32	3.59 6.23 5.7
Freit.	17	Fucina, Hedw., Ges. d. Grosh. v. Medl.-St.			☿♃			4.38	4.26 6.24 5.5
Samst.	18	Lukas, Evangelist	Hadburg		☿♃			5.42	4.54 6.26 5.4
42.	Br. Jesu Einladung. Matth. 11, 25-30. Kath. Sohn des kön. Bramten. Job. 4, 46-53.				Half schon mandern jungen Blut.	Tageslänge 10 Stunden 34 Minuten.			
Sonnt.	19	E. 19. Allg. Kirchw.	Ekkehart		☿♃	1.3 v. Unsichtb.		6.46	5.23 6.28 5.2
Mont.	20	Wendelinus, Sindolf	Agilolf		☿♃	Finstern.		7.48	5.54 6.29 5.0
Dienst.	21	Ursula	Chassilo		☿♃	neblig		8.47	6.30 6.31 4.58
Mittw.	22	Columb., Mar. Sal.	Baldwin		☿♃			9.43	7.9 6.32 4.56
Donn.	23	Severinus, Verus, B.	Eisfried		☿♃	☿ in ☿		10.35	7.53 6.34 4.54
Freit.	24	Salomea, Raphael	Harold		☿♃	☿ * h, ♃ * ☿		11.23	8.42 6.35 4.52
Samst.	25	Crispinus, Crysanth.	Leutfried		☿♃	aufsteierend		Nachm.	9.35 6.37 4.51
43.	Br. Jesus der Weinloch. Joh. 15, 1-8. Kath. Des Königs Rechnuna. Matth. 18, 23-35.				Um Arbeit und Mühe Weht Gott Gaud, Gesund Kübe	Tageslänge 10 Stunden 10 Minuten.			
Sonnt.	26	E. 20. Amandus	Erchanger		☿♃	☿ in ☿		0.45	10.32 6.39 4.49
Mont.	27	Sabina, Capitolinus	Eldritha		☿♃	☿ in ☿		1.19	11.33 6.40 4.47
Dienst.	28	Simon Judä	Markwart		☿♃	☿ in ☿		1.50	Vorm. 6.42 4.45
Mittw.	29	Eusebia, Narcissus	Gisela		☿♃	☿ in ☿		2.20	0.37 6.43 4.44
Donn.	30	Hartmann, Eutrop.	Hartmann		☿♃	☿ in ☿		2.49	1.44 6.45 4.42
Freit.	31	Wolfgang, Frideg.	Albert		☿♃	☿ in ☿		3.18	2.54 6.47 4.40
Werst du, daß Einer sein Stedenspeid rette, halt' ihm den Bügel, oder gehe bei Seite. Wenn uns Gott will ernähren, Kann St. Peter es nicht verwehren.					Ein Jeder, wär' er auch ein Bettler eben, Ist doch die Hauptpersen in seinem Leben. Wenn uns Gott will ernähren, Kann St. Peter es nicht verwehren.				
					18. Oktober 1813. Völkerschlacht bei Leipzig. 27. Oktober 1870. Übergabe der Festung Metz				

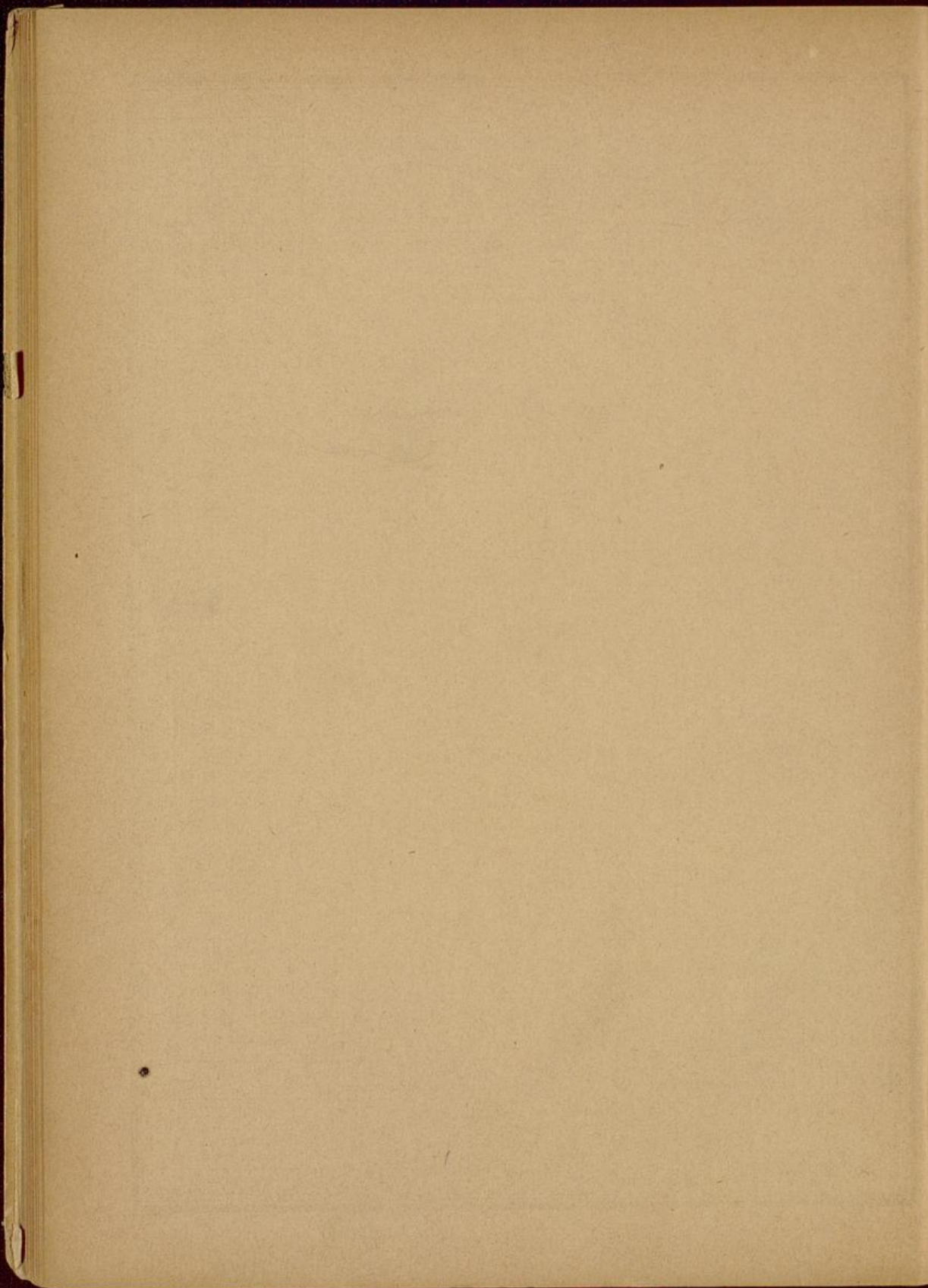

1884. XI.		November oder Windmond		C. u. Planetenlauf	Mond.	Sonnen.	
Monat.	Katholischer u. Evangelischer	Deutscher	Wutmaßl. Witter.	Aufg. Untg. U. M. U. M.	Aufg. Untg. U. M. U. M.		
Samst.	1 Aller Heiligen	Hildegund	C im ♀	3. 50	4. 7	6. 48	4. 39
44.	Pr. Neh. 4, 15-20 o. Matth. 4, 12-17 o. Matth. 5, 6. Kath. Vom Zinsarroschen. Matth. 23, 15-21		Allen Menschen recht gethan ist eine Kunst, die niemand kann.	Tageslänge 9 Stunden 47 Minuten			
Sonnt.	2 E. 21. Reform.-Fest.	Ansgar	regnerisch	4. 24	5. 21	6. 50	4. 37
Mont.	3 Aller Seelen	Winhilde	♀ in ♀	5. 3	6. 38	6. 51	4. 35
Dienst.	4 Sigmund, Car., Bor.	Sigmund	C Erdn. ♂ □ ♀	5. 50	7. 54	6. 53	4. 34
Mittw.	5 Malachias, Zachar.	Kommer	♂ ♀	6. 43	9. 5	6. 55	4. 33
Donn.	6 Ironhardus, Alwine	Alwine	♂ ♀	7. 44	10. 9	6. 56	4. 31
Freit.	7 Florentin, Engelbert	Angelbert	♂ ♀	8. 50	11. 5	6. 58	4. 29
Samst.	8 4 Gekrönte, Gottfr.	Hermingild	trüb windig	9. 58	11. 53	6. 59	4. 28
45.	Pr. Die still wachende Saat. Mark. 4, 26-29. Kath. Des Obersten Tochter. Matth. 9, 18-26.		Alte soll man ehren, Junge soll man lehren.	Tageslänge 9 Stunden 47 Minuten.			
Sonnt.	9 E. 22. Theodor	Gunila	♂ ♀	11. 8	Rachm. 7.	1. 4	2. 27
Mont.	10 Iustus, Triphon	Bardolf	♂ ♀	Serm. 1.	6. 7.	3. 4.	2. 26
Dienst.	11 Martin, Bischof	Willimar	♂ ♀	0. 17	1. 36	7. 4.	4. 25
Mittw.	12 Martin, Ppft, Jon.	Chenthilde	♂ ♀	1. 23	2. 47.	6. 4.	2. 23
Donn.	13 Weibert, Stanislaus	Wibert	♂ ♀	2. 29	2. 30	7. 7.	4. 22
Freit.	14 Friedrich, Jucundus	Friedrich	C im ♂	3. 34	2. 58	7. 9.	4. 21
Samst.	15 Teopold, Leupolt	Notburga	♂ ♀	4. 37	3. 25	7. 11.	4. 20
46.	Pr. Die Dankbarkeit. 5. Mos. 8, 10-18. Kath. Vom Senfkörnlein. Matth. 13, 24-30.		Weise soll man fragen, Narren ertragen.	Tageslänge 9 Stunden 6 Minuten.			
Sonnt.	16 E. 23. Bad. Erntef.	Landfried	unfreundlich	5. 39	3. 55	7. 12.	4. 18
Mont.	17 Florian, Diebold	Sigrade	♂ in ♀	6. 39	4. 28	7. 14.	4. 17
Dienst.	18 P. P. Kirch, Otto	Alboin	♂ ♀	7. 36	5. 7	7. 15.	4. 16
Mittw.	19 Elisab., Kbn. v. Ung.	Wibrant	♂ ♀	8. 30	5. 49	7. 17.	4. 15
Donn.	20 Amos, Eduard, Fel.	Ulmann	C Erdf. ♂ ♀	9. 19	6. 35	7. 18.	4. 14
Freit.	21 Buhtag in Sachsen	Angelinde	♂ in ♀	10. 4	7. 27	7. 19.	4. 13
Samst.	22 Cäcilia	Wendelgart	♂ ♀	10. 44	8. 22	7. 20.	4. 12
47.	Pr. Vert von der Ob. kirchenbehörde zu bestimmen. Kath. Gräucl der Verwüstuna. Matth. 24, 15-35.		Beim Rat weis, Zur That eil.	Tageslänge 8 Stunden 49 Minuten.			
Sonnt.	23 Bu- u. Betttag i. Bad	Gebürtet. d. Fürsten 3. Schw. Mubelst.	Regen	11. 20	9. 21	7. 22.	4. 11
Mont.	24 Chrysogon., Joh. v. †	Bathilde	♂ ♀	11. 52	10. 23	7. 23.	4. 11
Dienst.	25 Katharina	Ivo, Cillo	♂ ♀	Rachm. 11.	27	7. 25.	4. 10
Mittw.	26 Konradus, Egbert	Konrat	♂ ♀	0. 50	Wekm. 7.	26	4. 9
Donn.	27 Jeremias, Val., Jos.	Willigis	♂ ♀	1. 17	0. 33	7. 27.	4. 8
Freit.	28 Sosthenes, N. Günth.	Günther	C im ♂	1. 46	1. 42	7. 29.	4. 8
Samst.	29 Saturnus, Noah	Helferich	♂ ♀	2. 18	2. 53	7. 30.	4. 7
48.	Pr. Der Rathschluß der Erlösung. Eph. 1, 3-10. Kath. Zeichen des Gerichts. Luf. 21, 25-33.		Besser ist es, daß das Ei, Als das Huhn verloren sei.	Tageslänge 8 Stunden 34 Minuten			
Sonnt.	30 1. Ad. u. M.	Andr. Gerwin	♂ ♀	2. 53	4. 8	7. 31.	4. 5

Erspart doch mir und euch die Qual
Und drängt mich nicht mit eurer Lehre!
Denken und Glauben steigt einmal
Nicht in des guten Willens Sphäre.

Ist deine Sache brav und gut,
Wagst auf den Himmel dich verlassen;
Doch wisse, daß auch der nichts für dich thut,
Wenn du's verkümmert mit anzufassen.

28 November 1870.
Schlacht bei Amiens.
Viel sehen, wenig sagen,
Das gehört zu guten Tagen.

1884. XII.	Dezember oder Wintermond		C= u. Planetenlauf		Mond.		Sonnen.		
	Monat.	Katholischer u. Evangelischer	Deutscher	Mutmaßl. Witter.	Aufg. u. M.	Untg. u. M.	Afg. u. M.	Utg. u. M.	
Mont.	1	Eligius, Longinus	Hertha	sonnig	3.34	5.24	7.33	1.6	
Dienst.	2	Candidus, Bibiana	Hidulf	7.31	4.25	6.38	7.34	1.5	
Mittw.	3	Lukas, Franz Xaver	Gothelf		5.23	7.49	7.35	4.5	
Donn.	4	Barbara, Sigrum	Sigrum		6.29	8.52	7.36	1.3	
Freit.	5	Cordula, Sab., Abig.	Ingeburg		7.39	9.45	7.38	4.4	
Samst.	6	Nikolaus, Sazo	Sazo		8.52	10.30	7.39	4.4	
49.	Pr. Erlösungsbedürftigkeit. Röm. 3, 21-26. Kath. Johannes im Gefängnis. Matth. 11, 2-10.		Besser hungrig zu Bett gehen, Als mit Schulden aufzustehen.		Tageslänge 8 Stunden 24 Minuten.				
Sonnt.	7	E. 2. Adv. Agathon	Reginald	frisch	10.4	11.7	7.40	4.4	
Mont.	8	Maria Empfängnis	Wiro	hell	11.13	11.39	7.41	4.4	
Dienst.	9	Wilibald, Leocadia	Wilibald		Form. Nachm. 7.42 1.3				
Mittw.	10	Walther, Eulalia	Godo, Ddolf		0.21	0.36	7.43	4.3	
Donn.	11	Damascus, P. Daniel	Walabrecht		1.26	1.27	7.44	4.3	
Freit.	12	Paul, Hermogen	Gangolf	kalte	2.29	1.30	7.45	1.3	
Samst.	13	Lucia, Ottilia	Aldobrant	Winde	3.32	1.59	7.46	4.3	
50.	Pr. Die Offenbar. Gottes im Gew. Röm. 2, 10-16 Kath. Zeugnis Johannis. Joh. 1, 19-28.		Der ist der größte Narr von allen,		Tageslänge 8 Stunden 17 Minuten.				
Sonnt.	14	E. 3. Adv. Nikasius	Bertilo	Schnee-	4.32	2.30	7.47	4.4	
Mont.	15	Abraham, Ignaz	Merwig	fall	5.30	3.77	7.47	4.4	
Dienst.	16	Adelheid, Jonathan	Adelheid		6.25	3.47	7.48	4.4	
Mittw.	17	Quat. Lazarus, Ev.	Alkwin		7.16	4.32	7.49	4.4	
Donn.	18	Wunibald, Mar. E.	Wunibald		8.3	5.22	7.50	4.5	
Freit.	19	Nemesius, Fausta	Niblung		8.45	6.16	7.50	4.5	
Samst.	20	Achilles, Sylvia	Fanzo		9.22	7.13	7.51	4.5	
51.	Pr. Der Weg zum Leben. Aponeigesch. 3, 19-26. Kath. Rufende Stimme. Luk. 3, 1-6.		Der allen Narren will ge- fallen.		Tageslänge 8 Stunden 15 Minuten.				
Sonnt.	21	E. 4. Adv. Thomas	Lioba	in	9.55	8.14	7.51	4.6	
Mont.	22	Chirid, Bertha, Beat.	Bertha	Winter-Anfang	10.25	9.17	7.52	4.6	
Dienst.	23	Dagobert, Viktoria	Dagobert	naß	10.53	10.20	7.52	4.7	
Mittw.	24	Adam, Eva, Her.	Hermine		11.21	11.26	7.53	4.8	
Donn.	25	Christfest	Etticho		11.48	Form.	7.53	4.8	
Freit.	26	2. Christf., Stephan	Stilicho	rückl.	Nachm.	0.35	7.53	1.9	
Samst.	27	Johannes, Evangel.	Dankwart	kalt	0.49	1.41	7.54	4.10	
52.	Pr. Die Hülle der Gottheit in Christo. Röll. 2, 1-9. Kath. Beschneidung Christi. Luk. 2, 33-49.		Dein Haus sei deine Welt, In der es dir gefällt.		Tageslänge 8 Stunden 17 Minuten.				
Sonnt.	28	1. S. n. W. Kindeint.	Herwart	raub	1.26	2.57	7.54	4.11	
Mont.	29	Thomas, Bisch., Jon.	Ewalt		2.9	4.11	7.54	4.11	
Dienst.	30	David, König	Sämund		3.2	5.22	7.54	1.12	
Mittw.	31	Schluss. Sylvester	Geiserich	Erdnähe	4.3	6.29	7.54	1.13	
Nicht allzeit glaubet dem, der allzeit reden will; Die vieler Worte sind, die tragen auch sehr viel.					Nichts wie die Schnecke ist so gefährlich dir; Du w. ist es, daß sie lügt, und dennoch glaubst du ihr.				
Der Schneeball und das böse Wort, Sie wachsen, wie sie rollen fort.					18. Dezember 1870. Elegisches Gedicht bei Ruits.				
					Jede That, was andre machen, Sich auf deine eignen Thaten.				

des
An
die

mo
das

im

5

24
lid

am
des

Ve
not
von
Di
Ne

von
7
Af

R
S

W
N

S
G

W
B

D
Z

R
S

Die vier Jahreszeiten.

Vom Winter.

Der Winter dieses Jahres hat den 22. Dezember des vorigen Jahres, morgens 4 Uhr 23 Min. seinen Anfang genommen, nämlich am kürzesten Tag, wo die Sonne in das Zeichen des Steinbocks tritt.

Vom Frühlinge.

Der Frühling dieses Jahres beginnt am 20. März, morgens 5 Uhr 16 Minuten, wobei die Sonne in das Zeichen des Widlers übergeht.

Vom Sommer.

Der Sommer fängt mit dem längsten Tag an, wo die Sonne in das Zeichen des Krebses tritt, nämlich am 21. Juni dieses Jahres, morgens 1 Uhr 30 Min.

Vom Herbst.

Dieser hat seinen Anfang, wenn die Sonne bei der andern Tag- und Nachtgleiche in das Zeichen der Waage tritt, den 22. September, nachmittags 3 Uhr 52 Min. en.

Von den Finsternissen des Jahres 1884.

Im Jahre 1884 werden fünf Finsternisse stattfinden, drei an der Sonne und zwei am Mond; bei uns ist nur die zweite Mondfinsternis sichtbar.

Die erste Finsternis ist eine partielle an der Sonne, welche sich zeigt am 27. März von morgens 5 Uhr 38 Minuten bis 7 Uhr 19 Minuten im Norden Europas und den nördlichen Polargegenden.

Die zweite Finsternis ist eine totale am Mond und findet am 10. April statt. Sie beginnt um 10 Uhr 24 Minuten vormittags und endigt um 2 Uhr 13 Minuten nachmittags. Man wird dieselbe im westlichen Amerika, im großen Ozean, in Australien und in der östlichen Hälfte Asiens beobachten.

Die dritte Finsternis ist wieder eine partielle an der Sonne und begiebt sich auf der Erde überhaupt am 25. April von 1 Uhr 34 Minuten bis 5 Uhr 7 Minuten nachmittags. Sie wird im südlichen Teil des atlantischen Ozeans, sowie auf den Südspitzen von Amerika und Afrika gesehen werden.

Die vierte Finsternis wird wieder eine totale am Mond sein und am 4. Oktober eintreten. Ihr Beginn fällt auf 8 Uhr 47 Minuten abends und ihr Ende auf 0 Uhr 21 Minuten des folgenden Morgens; von 9 Uhr 47 Minuten bis 11 Uhr 20 Minuten ist der Mond ganz vom Erdschatten bedeckt. Eine Stunde vor und nach dem Eintritt der Finsternis wird man auf dem Mond den Halbschatten der Erde bemerken. Diese Finsternis wird in Asien, dem westlichen Australien, Europa, Afrika, Südamerika und im Osten Nordamerikas zu sehen sein.

Die fünfte und letzte Finsternis dieses Jahres ist eine partielle an der Sonne, welche sich in der Nacht vom 18. auf den 19. Oktober begeben wird. Auf der Erde überhaupt nimmt sie ihren Anfang abends 11 Uhr 7 Minuten und hat ihr Ende morgens 3 Uhr 2 Minuten. Dieselbe wird auf der nordöstlichen Spitze Asiens, im nördlichen Teil des großen Ozeans und im nordwestlichen Nordamerika beobachtet.

Antrüglige Wetterregeln für jeden Monat des Jahres.

Januar.

Kracht im Januar der Schnee,
Sieht man weder Gras noch Klee.

Februar.

Wenn im Hornung die Dächer traufen,
Kann man nicht mehr Schlittschuh laufen.

März.

Steigt an Gregori die Leich' in die Höh',
Giebt es am 12. weder Hagel noch Schnee.

April.

Wenn im April die Schnaken geigen,
Wird das Wetterglas fallen oder — steigen.

Mai.

Donner's im Mai,
Ist der April vorbi.

Juni.

Kräht im Juni der Hahn auf dem Mist,
So ändert sich's Wetter, oder — 's bleibt wie es ist.

Juli.

Am Margaretentag Regen
Bringt Teuerung oder Segen.

August.

Stellen sich am 1. Gewitter ein,
Wird's wohl am Anfang des Monats sein.

September.

Sankt Cosmus und Sankt Damian,
Die fangen andres Wetter an.

Oktober.

Am 3. Sonntag Sonnenschein,
Wird's eine lust'ge Kirchweih sein.

November.

Wenn es im November schneit,
Ist Sankt Andres nicht mehr weit.

Dezember.

Der Dezember mag sein so wüßt er mag,
Der Fünfundzwanzigst ist immer ein schöner Tag.