

Badische Landesbibliothek Karlsruhe

Digitale Sammlung der Badischen Landesbibliothek Karlsruhe

Großer Volkskalender des Lahrer hinkenden Boten

Karlsruhe, Im Digitalisierungsprozess: 1882-1942

[Kalender]

urn:nbn:de:bsz:31-62042

Chronologische Elemente und bewegliche Feste.

(Nach dem gregorianischen Kalender.)
 Die goldene Zahl ist 7.
 Die Epakte VI.
 Der Sonnenzirkel 20.
 Die goldene Zahl der Römer 15.
 Der Sonntagsbuchstabe B.
 Das Jahr 1887 ist ein gemeines Jahr von 365 Tagen.
 Zahl d. Sonntage nach Trinit. 24.
 Septuagesimä 6. Februar.
 Ashermittwoch 23. Februar.
 Ostersonntag 10. April.
 Himmelfahrt Christi 19. Mai.
 Pfingstsonntag 29. Mai.
 Trinitatissonntag 5. Juni.
 Fronleichnamfest 9. Juni.
 Erster Adventsonntag 27. Novbr.
 Von Weihnachten 1886 bis Herrenschnachtsnacht 1887 sind es 8 Wochen 1 Tag.
 Die vier Quatember: 2. März, 1. Juni, 21. Septbr., 14. Dezemb.

Stand der Uhren verschiedener Städte, wenn es in Berlin 12 Uhr Mittag ist.

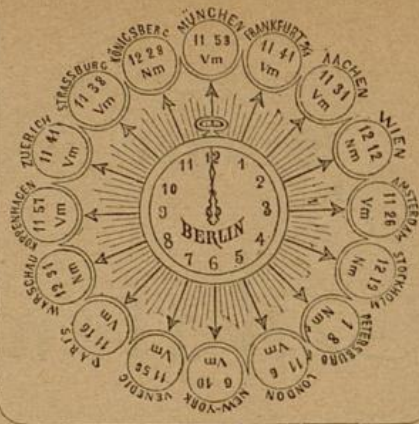

Die Mondscheibe

nicht an, wie viele Stunden der Mond vor und nach Mitternacht, von 6 Uhr nachm. bis 6 Uhr vorm. gerechnet, scheint. Der äußere Kreis zeigt die Ab- und Zunahme des Mondes; der zweite zeigt die Lage, der dritte die Stunden und der vierte die Minuten nach dem Neumond an, bis auf den Tag, den man wissen will. Ist z. B. der Mond 8 Tage alt, so scheint er 6 St. 24 M. vor Mitternacht; ist er 22 Tage alt, so scheint er wieder 6 St. 24 M., aber erst nach Mitternacht.

Neumond.

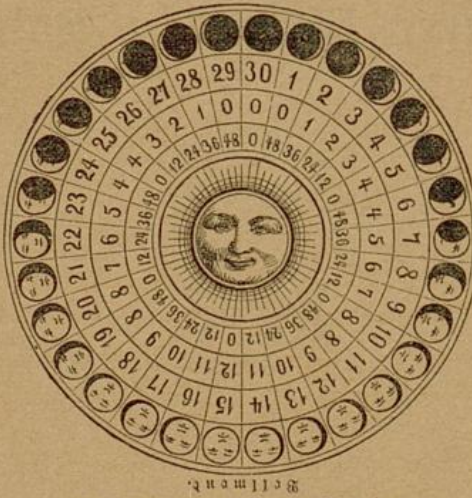

Erstes Viertel.

Die Aspekten.

- Zusammenkunft ☉
 - Gegenschein ☉☉
 - Dritterschein ☉△
 - Vierterschein ☉□
 - Sechsterschein ☉*
 - Aufsteig. ☾
 - Absteig. ☽
- Simmelskörper.**
- Sonne ☉
 - Mond ☾
 - Merkurius ☿
 - Venus ♀
 - Mars ♂
 - Jupiter ♃
 - Saturnus ♄
 - Uranus ♅

- Der Neumond ☾
 Das erste Viertel ☽
 Der Vollmond ☀
 Das letzte Viertel ☾
- Stunde vorm. v.
 Stunde nachm. n.
- Simmelszeichen.**
- Widder ♈
 - Stier ♉
 - Zwillinge ♊
 - Krebs ♋
 - Löwe ♌
 - Jungfrau ♍
 - Waage ♎
 - Skorpion ♏
 - Schütze ♐
 - Steinbock ♑
 - Wassermann ♒
 - Fische ♓

Kalender der Juden.

1887. Neumonde und Feste.	1887. Neumonde und Feste.	1887. Neumonde und Feste.
6. Jan. 10. Tebet. Fast. Belagerung Jerusalems.	24. Mai 1. Sivan.	3. Okt. 15. Tischri. Laubhüttenfest. *
26. " 1. Schebat des Jahres 5647.	29. " 6. " Woch. o. Pünktig. *	4. " 16. " Zweites Fest. *
25. Febr. 1. Nisar.	30. " 7. " Zweites Fest. *	9. " 21. " Palmfest.
9. März 13. " Fasten-Esther.	23. Juni 1. Thammuz. Eroberung.	10. " 22. " Versammlung ob. Laubhütten-Ende. *
10. " 14. " Purim o. Hamansf.	10. Juli 18. " Fasten. Tempel-	11. " 23. " Gefehesfreude. *
11. " 15. " Schuschon-Purim.	22. " 1. Ab. Brennung.	19. " 1. Marcheschwan.
26. " 1. Nisan. Anfang. *	31. " 10. " Fasten. Tempel Ver-	17. Nov. 1. Kislev.
9. April 15. " Passah-od. Osterfest.	21. Aug. 1. Elul.	11. Dez. 25. " Tempelweihe.
10. " 16. " Zweites Fest. *	Das 5648. Jahr.	
15. " 21. " Siebentes Fest. *	19. Sept. 1. Tischri. Neujahrsfest. *	16. " 1. Tebet.
16. " 22. " Passah-Ende. *	20. " 2. " Zweites Fest. *	25. " 10. " Fasten. Belagerung Jerusalems.
25. " 1. Sjar. Schülerfest.	21. " 3. " Fasten-Gedaliah.	
12. Mai 18. " Lag Bomer oder	28. " 10. " Veröhnungsf. od. lange Nacht. *	1888.
		14. Jan. 1. Schebat.

Die mit * bezeichneten Feste werden streng gefeiert.

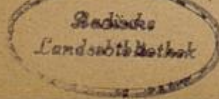

1837. I.		Januar oder Schneemond		C = n. Planetenlauf	Mond.	Sonnen.		
Monat.	Katholischer u. Evangelischer.	Deutscher.	Mutmaßl. Witterung		Aufg. u. M.	Untg. u. M.	Ufg. u. M.	Utg. u. M.
Samst.	1	Neujahr, Jesus	Wdilo		den 2. ☉ Erdnähe	11.34	11.34	7.54 4.14
1. Prot. Der Geist der Herrlichkeit. 1. Petr. 4, 12-19. Kath. Flucht nach Agypten. Matth. 2, 19-23.				Wer mit der Zeit geht, der ist ein guter Sparer.		Tageslänge 8 Stunden 21 Minuten.		
Sonnt.	2	Abel, Seth, Mach.	Meinolf		0.52 n. ♀♂h	11.57	Vorm.	7.54 4.15
Mont.	3	Isaak, Genovesa, Gn.	Adelfried		☉☐♀, ☉☐h	Radm.	0.36	7.54 4.16
Dienst.	4	Elias, Tit., Dsra	Rigobert		☉♂♂	0.49	1.38	7.54 4.17
Mittw.	5	Simeon, Telesph.	Roger, Rando		☉☐♂	1.18	2.42	7.54 4.18
Donn.	6	Bl. 3 Kön. Ersch. Gh.	Eckefried		♀☐♂	1.52	3.48	7.53 4.19
Freit.	7	Isidorus, Lucianus	Alderich		♂ in ☉	2.34	4.53	7.53 4.20
Samst.	8	Erhardus, Severin.	Vilmut		☉♂♀ h♂☉	3.24	5.57	7.53 4.22
2. Prot. Der vernünftige Gottesdienst. Röm. 12, 1-2. Kath. Jesus 12 Jahre alt. Luk. 2, 41-52.				Zähle deine Stunden und du erkräftigst Jahre.		Tageslänge 8 Stunden 31 Minuten.		
Sonnt.	9	B. 1. n. C. Julianus	Gudula		11.3 n. ☉♂h, ☉♂♀	4.23	6.58	7.52 4.23
Mont.	10	Samson, Agatha	Hartmut		☉♂♂♀ in ☉	5.30	7.52	7.52 4.24
Dienst.	11	Gerson, Felicitas	Hilde, Had.		☉ in ☉, ☉ Erdn.	6.42	8.40	7.51 4.25
Mittw.	12	Asarias, Reinhard	Mildrande		☉ in ☉, ☉ Erdn.	7.58	9.20	7.51 4.27
Donn.	13	IX Tag, Hilarius	Dietmar		☉ in ☉	9.15	9.55	7.50 4.28
Freit.	14	Felix, Priester	Geb. v. Färnen zu Waldeck		☉ in ☉	10.30	10.27	7.50 4.29
Samst.	15	Maurus, Itha	Itha, Warh.		☉☐♀	11.45	10.57	7.49 4.31
3. Prot. Die Christenheit ein Leib. Röm. 12, 3-8. Kath. Hochzeit zu Kana. Joh. 2, 1-11.				Jeder Frühling ist ein Wunder, jeder Vogel ein Propbet.		Tageslänge 8 Stunden 44 Minuten.		
Sonnt.	16	B. 2. Marcellus	Chusnelda		3.53 n. ☉☐h	Vorm.	11.25	7.48 4.32
Mont.	17	Antonius, Ulfried	Ulfried		☉♂♂	0.57	11.57	7.47 4.34
Dienst.	18	Prisca, Meinrad	Mainrad		☉☐♂	2. 8	Radm.	7.47 4.35
Mittw.	19	Martha, Sara	Wilfried		♂♂h	3.17	1. 5	7.46 4.37
Donn.	20	Fab. u. Seb., Ariovist	Herfest		♂ in ☉	4.21	1.46	7.45 4.38
Freit.	21	Agnes, Adelstan	Gibich		☉ in ☉	5.21	2.33	7.44 4.40
Samst.	22	Vincentius, Anast.	Wdram		☉☐h	6.14	3.25	7.43 4.41
4. Prot. Die Überwindung des Bösen. Röm. 12, 17-21. Kath. Jesus heilt den Aussätzigen. Matth. 8, 1-13.				Der Wunsch ist der Vater der Hoffnung.		Tageslänge 9 Stunden 1 Minute.		
Sonnt.	23	B. 3. Emerentia	Bertram		☉☐♀	7. 1	4.21	7.42 4.43
Mont.	24	Timotheus, Erich	Isberga		3.32 n. ☉☐h	7.41	5.19	7.41 4.44
Dienst.	25	Pauli Bek., Poppo	Poppo, Ingo		☉☐♀♂☐☉	8.16	6.20	7.40 4.45
Mittw.	26	Polycarpus, P.	Theodolinde		☉ in ☉, ☉♂♂	8.46	7.21	7.39 4.47
Donn.	27	Joh. Chrysostr., Karol.	Gotthold		♂☐♂, ♀ in ☉	9.12	8.23	7.38 4.48
Freit.	28	Karl, Charlotte	Karl		☉ Erdsferne	9.38	9.22	7.37 4.50
Samst.	29	Valer., Rüger, Franz	Rüdiger		☉ Erdsferne	10. 1	10.23	7.36 4.51
5. Prot. Der eine, ewige Grund. 1. Kor. 3, 11-17. Kath. Schifflein Christi. Matth. 8, 23-27.				Es ist besser, freundlich verjagen als unwillig geben.		Tageslänge 9 Stunden 18 Minuten.		
Sonnt.	30	B. 4. Adelgunde	Algunde		♀ u. ♂ in ☉	10.25	11.25	7.35 4.53
Mont.	31	Virgil, Petrus, M.	Faramund		☉♂♂, ☉☐h	10.50	Vorm.	7.33 4.55
Vernunft, o Mensch, und Wille sind die Waffen, Dein Glück zu schaffen.				Der gute Wille ist die beste That für den, der andres nichts zu geben hat.		15.-17. Januar 1871. Dreitägige Schlacht bei Belfort.		

Am 18. Junij 1793

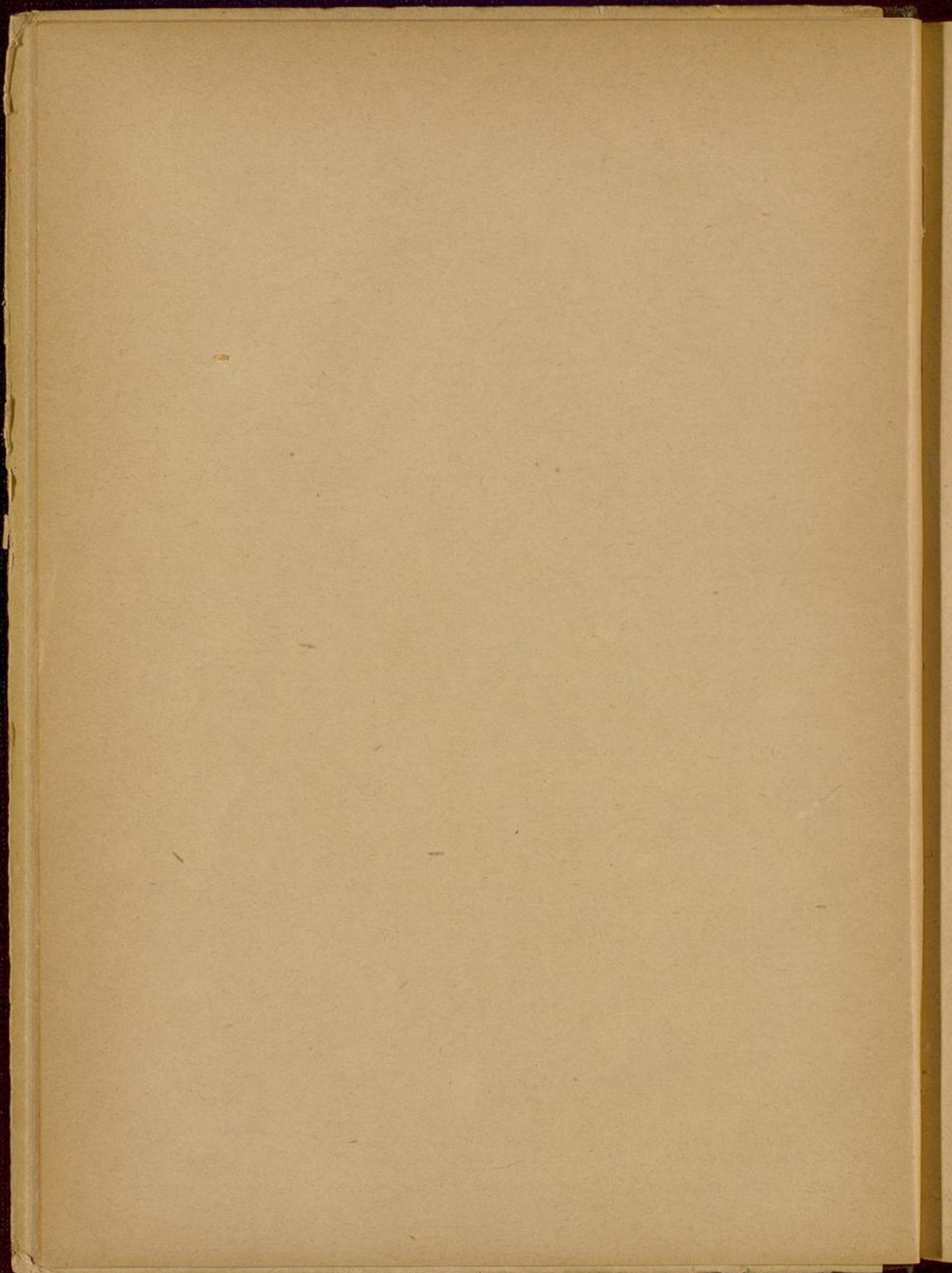

1887. III.	März oder Lenzmond		C- u. Planetenlauf		Mond-		Sonnen-	
	Monat.	Katholischer u. Evangelischer.	Deutscher.	Mutmaßl. Witterung	Aufg. u. M.	Untg. u. M.	Afg. u. M.	Utg. u. M.
Dienst.	1 Albinus, Donatus	Beno		 Schön 1.39 v. Abendstern in größter Ausdehnung	9.49	Vorm.	6.44	5.42
Mittw.	2 Quat. , Simplicius	Geburtag des Papstes Leo XIII.			10.22	0.21	6.42	5.44
Donn.	3 Kunigunda, Kunih.	Kunigund			11. 2	1.22	6.40	5.45
Freit.	4 Adrian, Kasimir	Heimo			11.49	2.23	6.39	5.46
Samst.	5 Friedrich, Eusebius	Walbod			Nachm.	3.20	6.37	5.48
10.	Prot. Der Reichthum der göttlichen Güte. Röm. 2, 1-10. Kath. Verkündung Christi. Matth. 17, 1-9.		Geben nicht kannst du wie Gott, aber vergeben wie er.		Tageslänge 11 Stunden 14 Minuten.			
Sonnt.	6 B. Rem. , Fridolin	Geburtag des Königs v. Böhmen.		trüb	1.50	4.13	6.35	5.49
Mont.	7 Perpetua, Felicita	Kero, Gero		bedeckt	3. 1	5. 0	6.33	5.51
Dienst.	8 Philemon, Gerhard	Manfred		 C im ♀ 9.5 u. ♀ in ♀ C Grdn. C♂♂ C♂♀, C□♂ C♂♂ ♀ rüdl.	4.19	5.42	6.31	5.52
Mittw.	9 40 Ritter, Franz	Hedio			5.39	6.18	6.29	5.54
Donn.	10 Alexander, 40 M.	Wielant			6.59	6.52	6.27	5.55
Freit.	11 Buhtag in Sachsen	Wittekind			8.20	7.24	6.25	5.57
Samst.	12 Gregor, Friederike	Asbrant			9.37	7.55	6.23	5.58
11.	Prot. Die Kinder des Lichts. Eph. 5, 1-9. Kath. Jesus treibt Teufel aus. Luf. 11, 24-28.		Wiel weiß, wer zu Schweigen weiß.		Tageslänge 11 Stunden 40 Minuten.			
Sonnt.	13 B. De. , Desid., Ernst	Giselher		Regen	10.52	8.29	6.20	6. 0
Mont.	14 Bacharias, Mathilde	Mechthild		 ♀ □ ♂ C in ♀ 2.3 u. ♀ in ♀ C♂♂ h recht.	Vorm.	9. 4	6.18	6. 2
Dienst.	15 Matthäus, Longinus	Tothar, Roth			0. 4	9.44	6.16	6. 3
Mittw.	16 Heribert, Henriette	Heribert			1. 8	10.27	6.14	6. 5
Donn.	17 Gertrud, Patricius	Gertrud			2. 7	11.16	6.12	6. 6
Freit.	18 Gabriel, Anselm	Anshelm			2.58	Nachm.	6.10	6. 8
Samst.	19 Joseph, Nährvater	Geb. des Großhers. v. Mecklenburg-Schw.		3.41	1. 6	6. 8	6. 9	
12.	Prot. Die Erlösung vom Leibe des Todes. Röm. 7, 18-25. Kath. Jesus speist 5000 Mann. Joh. 6, 1-15.		Nicht immer wird das schwere Herz durch Worte leicht.		Tageslänge 12 Stunden 5 Minuten.			
Sonnt.	20 B. Pät. , Emanuel	Gambert		Tag und Nacht gleich. Frühling-Anfang.	4.18	2. 4	6. 6	6.11
Mont.	21 Benedikt, Relinde	Relinde		 C im ♀ ♀ wird Morgenst. C♂♂. Si. zu 4.41 u. ♀ in ♀	4.51	3. 5	6. 4	6.12
Dienst.	22 Geb. d. deutsch. Kais.	Imideo			5.19	4. 6	6. 2	6.14
Mittw.	23 Serapion, Viktor, G.	Lüdiger			5.45	5. 6	5.59	6.15
Donn.	24 Pigen., 7 Schm. M.	Tieberga			6.10	6. 7	5.57	6.17
Freit.	25 Maria Verkündig.	Komilda			6.33	7. 8	5.55	6.18
Samst.	26 Israel, Ludgerus	Guntram		stürmisch	6.57	8. 9	5.53	6.20
13.	Prot. Konf. I Lasset uns aufsehen auf Jesum. Hebr. 12, 1-3. Kath. Juden wollen Jesum steinigen. Joh. 8, 46-59.		Das gesprochene Wort kann nicht mehr hinuntergeschluckt werden.		Tageslänge 12 Stunden 30 Minuten.			
Sonnt.	27 B. Jud. , Ruprecht	Berengar		 C♂♀, C♂♂ ♀♂♂ veränderlich	7.23	9.11	5.51	6.21
Mont.	28 Priscus, Günth.	Geb. v. Fürst. Reuß ä. l.			7.51	10.14	5.49	6.23
Dienst.	29 Eustachius, Mecht.	Marbod			8.22	11.16	5.47	6.24
Mittw.	30 Guidon, Quirinus	Wido, Udo			9. 0	Vorm.	5.45	6.26
Donn.	31 Balbina, Corn. Rom.	Kovena			9.43	0.15	5.43	6.27

Das Wasser treibt nur die Räder an den Mühlen, Doch Bier und Wein pflegt Häuser wegzuspülen.

Die Wahrheit ist ein selten Kraut; Noch seltener, wer sie verdaut.

1. März 1871. Einzug der Deutschen in Paris. Treue ist Kraft, Vertrauen ist Mut.

1887. IV.		April oder Ostermond		C-n. Planetenlauf		Mond.		Sonne.	
Monat.		Katholischer u. Evangelischer.	Deutscher.	Mutmaßl. Witterung		Aufg. u. M.	Untg. u. M.	Aufg. u. M.	Untg. u. M.
Freit.	1	Hugo, Bischof	Hugo, Sibich			10.33	1.12	5.41	6.29
Samst.	2	Abundus, Theodor	Gebürtet. d. Herzogs von Sachsen-Wein.			11.32	2.5	5.38	6.30
14. Prot. Der Gehorsam bis zum Tode. Phil. 2, 5-11. Kath. Christi Einzug zu Jerusalem. Matth. 21, 1-9.				Untreue und falsches Geld findet man in aller Welt.		Tageslänge 12 Stunden 55 Minuten.			
Sonnt.	3	B. Palmi, Dukt. i. Hess	Chrimhild			Nachm.	2.53	5.36	6.31
Mont.	4	Ambrosius, Isidor	Walheide			1.51	3.35	5.34	6.33
Dienst.	5	Martialis, Vinzenz	Ortlieb			3.8	4.12	5.32	6.34
Mittw.	6	Irenäus, Gelsus	Waltrut			4.27	4.47	5.30	6.36
Donn.	7	Gründ., Cölestinus	Amelgart			5.47	5.19	5.28	6.37
Freit.	8	Karfr., Maria i. Ä.	Gotelinde			7.8	5.50	5.26	6.39
Samst.	9	Sybilla, Adolar	Chadalo			8.27	6.23	5.24	6.40
15. Prot. Der Beweis der Auferstehung. 1. Kor. 15, 1-11. Kath. Auferstehung Christi. Mark. 16, 1-7.				Auf das dir zugesagte Leid leg' Pflaster der Vergessenheit.		Tageslänge 13 Stunden 20 Minuten.			
Sonnt.	10	B. Pfers., Ezechiel	Allmann			9.43	6.57	5.22	6.42
Mont.	11	2. Pfers., Leo, Papsf	Godebert			10.53	7.35	5.21	6.43
Dienst.	12	Julius, Zenon v. B.	Wigold			11.57	8.19	5.19	6.44
Mittw.	13	Egesippus, Anton	Aduna			Berm.	9.7	5.17	6.45
Donn.	14	Ciburtius	Erudobert			0.52	10.15	5.15	6.46
Freit.	15	Olympius, Basilius	Albio			1.40	10.58	5.13	6.48
Samst.	16	Daniel, Aaron, Gall.	Brigith			2.20	11.57	5.11	6.50
16. Prot. Der Glaubenssieg. 1. Joh. 5, 1-6. Kath. Jesus erscheint den Jüngern. Joh. 20, 19-31.				Nord, Ost, Süd, West, daheim ist das best'.		Tageslänge 13 Stunden 42 Minuten.			
Sonnt.	17	B. Anaf., Rudolf	Rudolf			2.55	Nachm.	5.9	6.51
Mont.	18	Eduard, Umann	Gebürtet. d. Bärten zur Spitze.			3.24	1.58	5.7	6.53
Dienst.	19	Werner, Leo	Werner			3.50	2.59	5.5	6.54
Mittw.	20	Hermann, Sulp.	Hermann			4.15	3.59	5.3	6.56
Donn.	21	Anselm, B., Adolar	Welf			4.38	5.0	5.1	6.57
Freit.	22	Cajus, Sotherus	Erchenwalt			5.2	6.2	4.59	6.59
Samst.	23	Georg, Adalb.	Geb. d. Königs v. Sachsen.			5.27	7.4	4.58	7.0
17. Prot. Die Achtung v. d. menschl. Ordnung. 1. Petr. 2, 11-20. Kath. Vom guten Hirten. Joh. 10, 11-17.				Ein mangelndes Glück ist noch kein Unglück.		Tageslänge 14 Stunden 6 Minuten.			
Sonnt.	24	B. Mi., Albrecht	Albrecht			5.54	8.7	4.56	7.2
Mont.	25	Markus, Gv., Erwin	Sigmar			6.24	9.10	4.54	7.3
Dienst.	26	Anacletus, Marcus	Gambrian			6.58	10.10	4.52	7.5
Mittw.	27	Anastafius, Zitha	Edalinde			7.40	11.9	4.50	7.6
Donn.	28	Vitalis, Rudibert	Helise, Else			8.28	Berm.	4.49	7.7
Freit.	29	Petrus, Märt., Geb. d. Herzogs v. Anhalt.	Rudibert			9.24	0.3	4.47	7.9
Samst.	30	Quirinus, Katharina	Rudibert			10.27	0.51	4.45	7.10
Das übelste von allen Dingen, Womit der Mensch den Menschen plagt, Ist das, ein Glück ihm aufzuzwingen, Was seiner Neigung nicht behagt.				Des Morgens denk' an deinen Gott, Des Mittags is vergnügt dein Brot, Des Abends denk' an deinen Tod, Und nachts verschlafe alle Not.				18. April 1864. Ersürm. der Duppeler Schützen. Die Zeit teilt, heilt und eilt.	

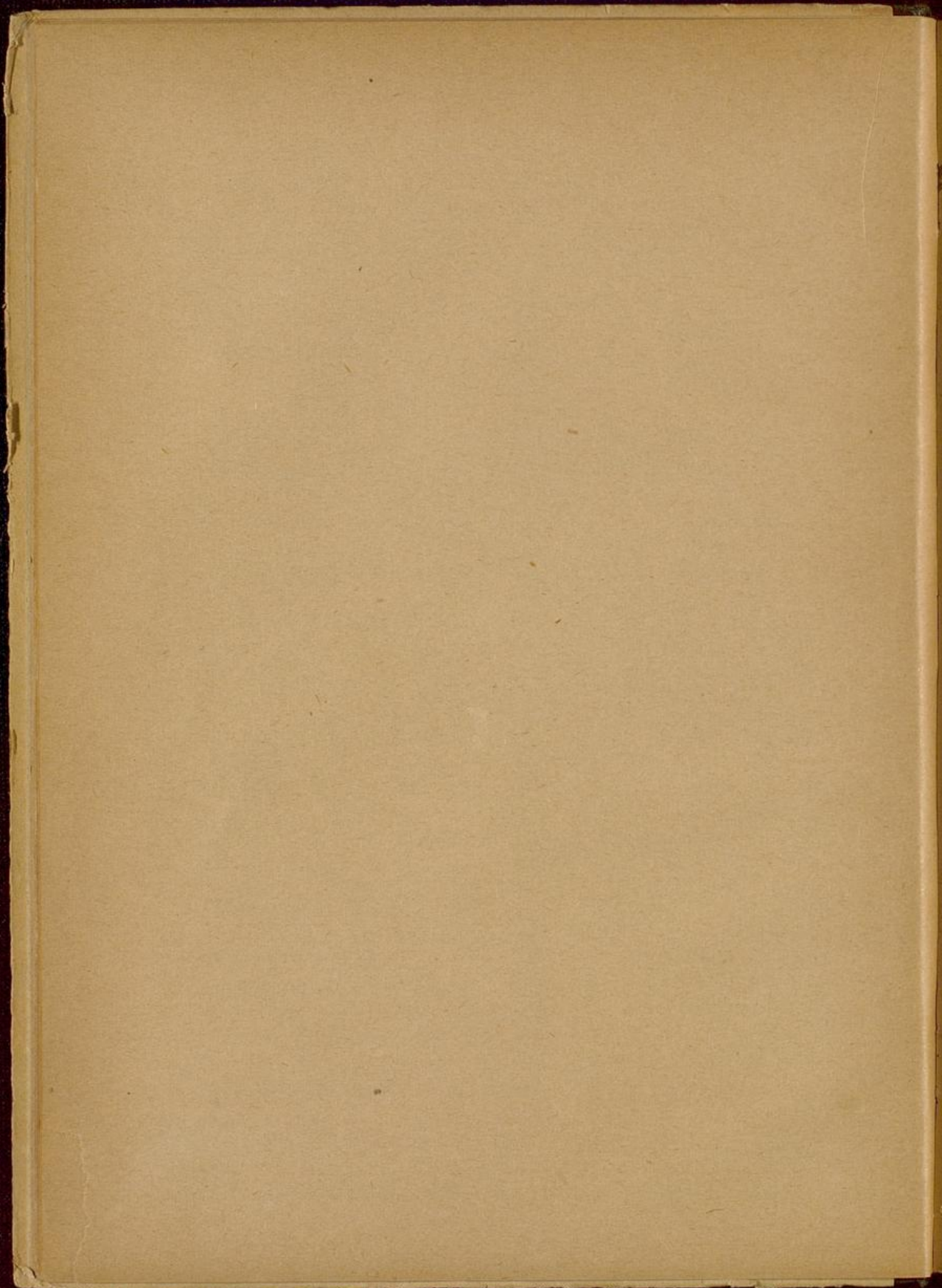

1887. V.		Mai oder Wonnemond		C. n. Planetenlauf		Mond.		Sonnen.	
Monat.	Katholischer u. Evangelischer.	Deutscher.	Mutmaßl. Witterung			Aufg. U. M.	Untg. U. M.	Afg. U. M.	Utg. U. M.
18.	Prot. Das Vorbild Christi. 1. Pet. 2, 21-25. Kath. Nach Trübsal Freude. Joh. 16, 16-22.		Wir irren alleamt, doch jeder irret anders.			Tageslänge 14 Stunden 29 Minuten.			
Sonnt.	1 D. Jub. , Philipp Jak.	Walburg		Sonnen-		11.34	1.34	4.43	7.12
Mont.	2 Athanasius, Sigm.	Attala		im	Schein	Nachm. 2.12	4.42	7.13	
Dienst.	3 † Erfindung	Triso		♀	h	2. 4	2.45	4.40	7.15
Mittw.	4 Monica, Florian	Wolfgang		warm		3.22	3.17	4.38	7.16
Donn.	5 Gotthard, Pius V.	Gotthard		Erdu.,	h	4.40	3.47	4.37	7.18
Freit.	6 Johann v. d. Pf.	Kunihilde		♂	♂	5.58	4.17	4.35	7.19
Samst.	7 Cyriacus, Gottfried	Gottfried		♂	♂	7.16	4.51	4.33	7.20
19.	Prot. Gott, der Geber aller guten Gaben. Jak. 1, 13-18. Kath. Jesus verheißt den Tröster. Joh. 16, 5-14.		Kadestische sind schwerer zu parieren als Schwerthiebe.			Tageslänge 14 Stunden 49 Minuten.			
Sonnt.	8 D. Cant. , Mich. Er.	Ubaldo		♂	♂	8.31	5.27	4.32	7.21
Mont.	9 Beatus, Hiob, Greg.	Emma		in	♂	9.39	6. 8	4.31	7.22
Dienst.	10 Gordian, Anton	Hulda		♀	schön	10.41	6.55	4.30	7.24
Mittw.	11 Ericus, Luise, Ad.	Erich, Gundo		♀	♂	11.34	7.47	4.28	7.25
Donn.	12 Pankratius, Wibert	Tiebhilde		♂	h	Vorm. 8.44	4.27	7.26	
Freit.	13 Servatius, Emilie	Wiborade		♀	in	0.18	9.44	4.26	7.28
Samst.	14 Epiphanius, Bonif.	Hildeburg		♂	♂	0.56	10.45	4.24	7.29
20.	Prot. Das Gesetz der Freiheit. Jak. 1, 19-27. Kath. So ihr den Vater bittet. Joh. 16, 23-30.		Die Wunden können wir verzeihen, aber den Spott nicht.			Tageslänge 15 Stunden 7 Minuten.			
Sonnt.	15 D. Rog. , Sophia	Imhilde		Nebel		1.27	11.47	4.23	7.30
Mont.	16 Peregrin, Joh. v. N.	Fandila		aufhei-		1.54	Nachm. 4.22	7.32	
Dienst.	17 Bruno, Ubaldo, G.	Bruno		Erdsferne		2.20	1.48	4.20	7.33
Mittw.	18 Christhona, Ben.	Friedlinde		♀	ternd	2.43	2.50	4.19	7.34
Donn.	19 Chr. Hmsf. Potent.	Hildrun		h		3. 7	3.52	4.18	7.36
Freit.	20 Christian, Athanas.	Gudrun		♂	♂	3.30	4.54	4.17	7.37
Samst.	21 Constantin, Prudens	Helmutraut		in	♂	3.57	5.57	4.15	7.38
21.	Prot. Die guten Haushalter. 1. Petr. 4, 7-11. Kath. Zeugnis des heil. Geistes. Joh. 15, 16-27.		Guter Wille hat keine Mühe und keine Last.			Tageslänge 15 Stunden 25 Minuten.			
Sonnt.	22 D. Er. , Helene, Julie	Isanthe		11.37 n.	♂	4.25	7. 1	4.14	7.39
Mont.	23 Desiderius, Bischof	Godoleva		♂	♀	4.58	8. 3	4.13	7.40
Dienst.	24 Johanna, Esther	Herlinde		in	♂	5.38	9. 4	4.12	7.42
Mittw.	25 Urban, Gregor	Freya		sonnig		6.24	10. 0	4.11	7.43
Donn.	26 Remigius, Beda, Alf.	Goderich		♀	h	7.18	10.51	4.10	7.44
Freit.	27 Eutropius, Luk., M.	Eudolf		♂		8.19	11.35	4. 9	7.45
Samst.	28 Wilhelm, German	Geb. d. Fürst. Neuh. i. d.		wird Abendstern		9.25	Vorm. 4. 9	7.46	
22.	Prot. Die Ausgießung des heil. Geistes. Apg. 2, 1-18. Kath. Sendung des heil. Geistes. Joh. 14, 23-31.		Das Ermähnen erwiesener Wohlthaten grenzt an Verwurf.			Tageslänge 15 Stunden 39 Minuten.			
Sonnt.	29 D. Pfingstf. , Maxim.	Amelung		Ci.	♂	10.36	0.15	4. 8	7.47
Mont.	30 2. Pfingstf. , Wigand	Wigand		5.51 v.	♀	11.50	0.49	4. 7	7.48
Dienst.	31 Crescentia, Petron.	Katwald		in	♂	Nachm. 1.20	4. 6	7.49	

Seg' deinen Wünschen nur ein Ziel,
Wer viel begehrt, dem mangelt viel.

Wer die reise Frucht sich bricht,
Braucht die Günst des Zufalls nicht.

10. Mai 1871.
Friedenschl. zu Frankfurt.

1837. VI.	Juni oder Brachmond		C u. Planetenlauf		Mond.		Sonnen.				
	Monat.	Katholischer u. Evangelischer.	Deutscher.	Mutmaßl. Witterung	Aufg. U. M.	Untg. U. M.	Afg. U. M.	Utg. U. M.			
Mittw.	1	Anal. , Fortunatus	Kuno, Wolo		schön	2.20	1.49	4. 5	7.50		
Donn.	2	Erasmus, Philemon	Sindolf		C Grdn., C O 4	3.37	2.18	4. 5	7.51		
Freit.	3	Clotildis, Erasmus	Klothilde		♀ □ 4	4.53	2.49	4. 4	7.52		
Samst.	4	Quirinus, Casparius	Uta		bewölkt	6. 8	3.22	4. 3	7.53		
23.	Prot. Die Unerforschlichkeit Gottes. Röm. 11, 33-36. Kath. Christus befehlt zu taufen. Matth. 28, 18-20.			Der Zufall ist eine Macht.	Tageslänge 15 Stunden 51 Minuten.						
Sonnt.	5	B. Dreifalt. , Bonif.	Winfried		11.10 n. C O 5	7.19	3.59	4. 3	7.54		
Mont.	6	Norbert, Weibert	Norbert		C O 5	8.25	4.43	4. 2	7.55		
Dienst.	7	Robert, Sebastian	Chorismund		♁ in ♁	9.23	5.32	4. 2	7.56		
Mittw.	8	Medardus	Wittich		C □ 4, C O h	10.12	6.28	4. 2	7.56		
Donn.	9	Front. , Columbus	Fuitgard		C O 5, ♀ in ♁	10.53	7.28	4. 1	7.57		
Freit.	10	Dnosrius, Margar.	Salaburg		C in O	11.28	8.29	4. 1	7.58		
Samst.	11	Barnabas, Iduna	Iduna		warm	11.57	9.32	4. 1	7.58		
24.	Prot. Gott ist die Liebe. 1. Joh. 4, 16-21. Kath. Vom großen Abendmahl. Luf. 14, 16-24.			Briede mit sich selbst ist Briede mit der ganzen Welt.	Tageslänge 15 Stunden 59 Minuten.						
Sonnt.	12	B. 1. u. Dr. , Basilius	Harduin		25 n. C □ 5 son- nig	Berm. 0.23	10.35	4. 0	7.59		
Mont.	13	Antonius von Padua	Nordhild		C O 5	0.23	11.36	4. 0	8. 0		
Dienst.	14	Rufinus, Elisabeth	Nanna		C Grdferne	0.48	Nachm. 4. 0	8. 0			
Mittw.	15	Vitus, Modestus	Boso		C □ 5 ♀ * 5	1.11	1.39	4. 0	8. 1		
Donn.	16	Iustina, Ludgerus	Volker		C O 4, C □ h	1.34	2.41	4. 0	8. 1		
Freit.	17	Hortensia, Bot., R.	Cheobald		C □ 5 schön	1.59	3.43	4. 0	8. 2		
Samst.	18	Marcellus, Arnulf	Arnulf		4 △ 5	2.26	4.47	4. 0	8. 2		
25.	Prot. Der Haß der Welt. 1. Joh. 3, 13-18. Kath. Vom verlorenen Schafe. Luf. 15, 1-10.			M u h zieht gute Kinder.	Tageslänge 16 Stunden 2 Minuten.						
Sonnt.	19	B. 2. Gerhard, Gerv.	Gerhart		♀ O h heiß	2.57	5.51	4. 0	8. 2		
Mont.	20	Sylverius, P. M.	Asalinde		11.24 v. C O 5	3.34	6.53	4. 0	8. 2		
Dienst.	21	Albanus, Geb. d. Herz. v. Sachs.-Kob.-Gotha.			11.24 v. C in ♁	4.18	7.53	4. 0	8. 3		
Mittw.	22	Iustinus, Basilius	Similde		längster Tag, Sommer-Anfang.	5. 9	8.47	4. 0	8. 3		
Donn.	23	Edeltrud, Agrippina	Edeltrud		C O h, C O 5	6. 9	9.35	4. 1	8. 3		
Freit.	24	Johannes d. T. Geb. d. Großherz. v. Sachs.-Weim.-Eisen.			4 □ h, 4 rechtl.	7.15	10.17	4. 1	8. 3		
Samst.	25	Eberhard, Gutrop.	Eberhart		C in O, C O 5	8.26	10.53	4. 1	8. 3		
26.	Prot. Allesamt seid untereinander unterthan. 1. Pet. 5, 5-11. Kath. Berufung Petri. Luf. 5, 1-11.			Ein Zweifler ist unbeständig in allen seinen Wegen.	Tageslänge 16 Stunden 1 Minute.						
Sonnt.	26	B. 3. Joh. u. Paul.	Kotruda		♀ in ♁ regne- risc	9.39	11.24	4. 2	8. 3		
Mont.	27	Schläfer, Ladisl.	Gunilde		10.32 v. C □ 5	10.53	11.54	4. 2	8. 3		
Dienst.	28	Benjamin, Leo II.	Iduberga		C Grdn.	Nachm. 1.24	Berm. 0.22	4. 2	8. 3		
Mittw.	29	Petrus, Paulus	Edburga		C O 4, C □ h	1.24	0.22	4. 2	8. 3		
Donn.	30	Pauli Gedächtnis	Adowin		C □ 5 ♀ * 4	2.38	0.52	4. 4	8. 3		
Ränke sind der Weisheit nie, Lauten nie der Tugend eigen; Aber Vorsicht fordert sie, Wie im Leben, so im Schweigen.				Wohlthaten sei unser Streben! Aus der Tiefe eignen Schmerzen Trösten andre müde Herzen, Das macht reich das ärmste Leben.				18. Juni 1815. Schlacht bei Waterloo. Hast du viel, so gib reichlich; hast du wenig, so gib das Wenige mit treuem Herzen.			



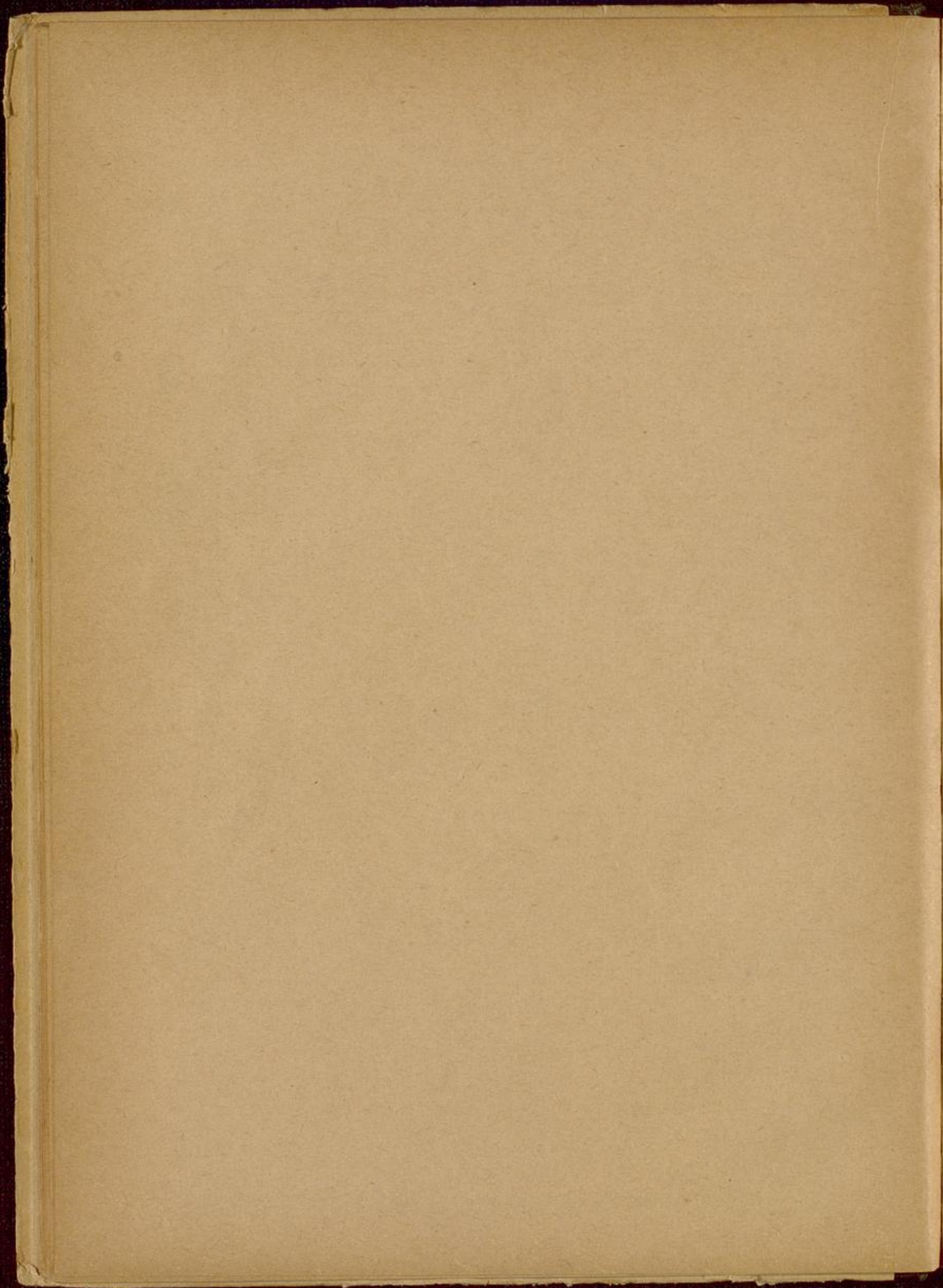

1837. VII. Monat.	Juli oder Heumond		C = u. Planetenlauf		Mond.	Sonnen.			
	Katholischer u. Evangelischer.	Deutscher.	Mutmaßl. Witterung		Aufg. u. M.	Untg. u. M.			
Freit.	1 Theobald, Simeon	Theobald		♂	3.52	1.23	4.48	3	
Samst.	2 Mariä Heims., Otto	Otto, Otthild		♂	5.3	1.57	4.58	2	
27.	Prot. Die selbige Freiheit der Kinder Gottes. Röm. 8, 18-23. Kath. Der Pharisäer Gerechtigkeit. Matth. 5, 20-24.		Des Jornes Ausgang ist der Neue Anfang.		Tageslänge 15 Stunden 57 Minuten.				
Sonnt.	3 B. 4. Cornelius	Hagen		♂	6.10	2.37	4.58	2	
Mont.	4 Ulrich, Bischof	Ulerich		♂	7.11	3.23	4.68	2	
Dienst.	5 Wendelin, Zoa	Wendelin		♂	8.4	4.15	4.78	1	
Mittw.	6 Esajas, Dominica	Herrich		♂	8.49	5.13	4.88	1	
Donn.	7 Joachim, Lor., Clara	Karlmann		♂	9.27	6.14	4.88	0	
Freit.	8 Kilian, Elisabeth	Geburtsl. des Großh. von Oltenburg.		♂	9.59	7.16	4.98	0	
Samst.	9 Cyrillus, Zeno, Wolf.	Wolfram		♂	10.26	8.20	4.10	7.59	
28.	Prot. Der Weg zum Leben. 1. Petr. 3, 8-16. Kath. Jesus speist 4000 Mann. Mark. 8, 1-9.		Der Jörnige hat alle Sinne bei sich bis auf fünf.		Tageslänge 15 Stunden 48 Minuten.				
Sonnt.	10 B. 5. 7 Brüder	Gunzo		♂	10.52	9.22	4.11	7.59	
Mont.	11 Rahel, Hermann	Hanno		♂	11.16	10.24	4.12	7.58	
Dienst.	12 Nabor, Lydia	Wesso, Hatto		♂	11.37	11.26	4.13	7.57	
Mittw.	13 K. Heinrich, Joh. G.	Heinrich		♂	Vorm. Nachm. 4.14			7.57	
Donn.	14 Alfred, Bonavent.	Teutobert		♂	0.1	1.28	4.15	7.56	
Freit.	15 Margareta, Ap. L.	Hildebrant		♂	0.28	2.32	4.16	7.55	
Samst.	16 Hilarius, Monolf	Heilwig		♂	0.56	3.35	4.17	7.54	
29.	Prot. Das Sterben u. Leben m. Christo. Röm. 6, 1-11. Kath. Vom falschen Propheten. Matth. 7, 15-21.		Hüte dich vor einem Mann, Der im Jorne lächeln kann.		Tageslänge 15 Stunden 35 Minuten.				
Sonnt.	17 B. 6. Alerius, Arth.	Fromund		♂	1.29	4.38	4.18	7.53	
Mont.	18 Maternus, Camilla	Egenolf		♂	2.10	5.39	4.19	7.52	
Dienst.	19 Rosina, Vinzenz	Hilderich		♂	2.58	6.37	4.20	7.51	
Mittw.	20 Margareta, Arnold	Arnold		♂	3.55	7.28	4.21	7.50	
Donn.	21 Arbogast, Dietrich	Arbo, Erbo		♂	4.59	8.13	4.22	7.49	
Freit.	22 Maria Magdalena	Alberich		♂	6.10	8.53	4.23	7.48	
Samst.	23 Apollinaris, Libor.	Herwig		♂	7.25	9.27	4.25	7.47	
30.	Prot. Die Knechtschaft d. Sünde u. Gottes. Röm. 6, 15-23. Kath. Vom ungerechten Haushalter. Luk. 16, 1-9.		Wer seinen Jorn besitzt, hat einen Feind bezwungen.		Tageslänge 15 Stunden 20 Minuten.				
Sonnt.	24 B. 7. Christina, Sigl.	Emich		♂	8.42	9.59	4.26	7.46	
Mont.	25 Jakob, Christ., B.	Hildebert		♂	9.58	10.27	4.27	7.45	
Dienst.	26 Anna, Polybius	Sigelinde		♂	11.13	10.56	4.28	7.43	
Mittw.	27 Pantaleon, Martha	Rutharth		♂	Nachm. 11.27			4.30	7.42
Donn.	28 Nazarius, Celsus	Mangold		♂	1.42	11.59	4.31	7.41	
Freit.	29 Beatrix, Felix	Egbert		♂	2.53	Vorm.	4.32	7.39	
Samst.	30 Jakobeä, Abdon	Gerold		♂	4.0	0.37	4.33	7.38	
31.	Prot. Der kindliche Geist. Röm. 8, 13-17. Kath. Jesus weint über Jerusalem. Luk. 19, 41-47.		Zuviel Zweifel und Überlegung Raubt dir jede freie Bewegung.		Tageslänge 15 Stunden 2 Minuten.				
Sonnt.	31 B. 8. Germanus	Friedegar		♂	5.3	1.19	4.35	7.37	
Edel sind der Götter Söhne schon, Die muß kein Järl erst adeln wollen.		Die Abnenbilder speisen zwar nicht mit, Doch schaffen sie auch keine letzte Rüche.		3. Juli 1866. Schlacht bei Königgrätz.					

1837. VIII. Monat.	August oder Erntemonat		C- u. Planetenlauf	Mond.		Sonnen.	
	Katholischer u. Evangelischer.	Deutscher.	Mutmaßl. Witterung	Aufg. u. M.	Untg. u. M.	Afg. u. M.	Utg. u. M.
Mont.	1 Petri Kettenfeier	Geburt d. Fürsten zu Schaumb.-Lippe.		5.57	2. 8	4.36	7.36
Dienst.	2 Portiuncula, Gustav	Gustav, Eudo		6.45	3. 2	4.37	7.35
Mittw.	3 Stephan Erf., Aug.	Waltram		7.24	4. 2	4.38	7.33
Donn.	4 Dominicus, Sigrade	Friedbrant		7.59	5. 3	4.39	7.32
Freit.	5 Oswald, Mar. Sch.	Oswalt		8.28	6. 6	4.40	7.30
Samst.	6 Sirtus, Berkl. Chr.	Krafft		8.54	7.10	4.42	7.29
32.	Prot. Wer sieht, sehe zu, daß er nicht falle. 1. Kor. 10, 12-13. Kath. Pharisäer und Zöllner. Luk. 18, 9-14.		Wer fleißig betet, arbeitet wieflüg.	Tageslänge		14 Stunden 44 Minuten.	
Sonnt.	7 P. 9. Asra, Albrecht	Geb. d. Fürsten von Schwarzb.-Sonderb.		9.18	8.12	4.43	7.27
Mont.	8 Reinhard, Cyriacus	Reinhart		9.41	9.13	4.45	7.25
Dienst.	9 Romanus, Ericus	Dibold		10. 4	10.15	4.46	7.24
Mittw.	10 Laurentius, Blanko	Sigolf		10.29	11.15	4.47	7.22
Donn.	11 Ignatius, Sus., Tib.	Bernolt		10.56	Nachm.	4.49	7.21
Freit.	12 Clara, Adele	Wolfrade		11.27	1.20	4.50	7.19
Samst.	13 Hippolyt., Cass. Olga	Friedhilde		Vorm.	2.22	4.51	7.17
33.	Prot. Der Friede mit Gott. Röm. 5, 1-5. Kath. Vom Taubstummen. Mark. 7, 31-37.		Der Zufall ist die in Schleiter gedüllte Notwendigkeit.	Tageslänge		14 Stunden 22 Minuten.	
Sonnt.	14 P. 10. Samuel, Guseb.	Brunhild		0. 4	3.23	4.53	7.15
Mont.	15 Maria Himmelfahrt	Fridegund		0.47	4.22	4.54	7.13
Dienst.	16 Jodus, Rochus	Kosamunde		1.38	5.16	4.56	7.12
Mittw.	17 Liberatus, Verona	Gundomar		2.39	6. 4	4.57	7.10
Donn.	18 Alara v. M., Helene	Geburt d. Kaisers von Böhreich.		3.48	6.47	4.59	7. 8
Freit.	19 Sebaldus, Ludovicus	Bernhart		5. 2	7.24	5. 0	7. 6
Samst.	20 Bernhardus, Philib.	Hunolt		6.20	7.57	5. 1	7. 4
34.	Prot. Das unverwelfliche Erbe. 1. Petr. 1, 3-9. Kath. Barmherziger Samariter. Luk. 10, 23-37.		Die Pflichten des Adels sind nicht kleiner als ihre Rechte.	Tageslänge		13 Stunden 59 Minuten.	
Sonnt.	21 P. 11. Privatus	Gerbert		7.38	8.28	5. 3	7. 2
Mont.	22 Symphorian, Timot.	Roswitha		8.57	8.58	5. 4	7. 1
Dienst.	23 Philippus, Zachäus	Diether		10.15	9.29	5. 6	6.59
Mittw.	24 Bartholomäus, Ap.	Ludwig		11.31	10. 15	5. 7	6.57
Donn.	25 Ludwig, Ludo, Geburt d. Königs v. Bayern.	Gebhard		Nachm.	10.37	5. 8	6.55
Freit.	26 Severus, Zephirin.	Gebhard		1.53	11.18	5.10	6.53
Samst.	27 Gebhard, Jos. Uring.	Frodulf		2.57	Vorm.	5.11	6.51
35.	Prot. Die rettende Liebe. Philemon 1-21. Kath. Von 10 Ausfähigen. Luk. 17, 1-19.		Wir wandeln alle in Geheimnissen und Wundern.	Tageslänge		13 Stunden 36 Minuten.	
Sonnt.	28 P. 12. Augustinus	Dietger		3.54	0. 5	5.13	6.49
Mont.	29 Johann. Enthaupt.	Adolf		4.42	0.57	5.14	6.47
Dienst.	30 Felix, Adolf	Raimund		5.24	1.54	5.15	6.45
Mittw.	31 Raimund, Rebekka	Welleda		6. 0	2.55	5.17	6.43
Was gut ist, bleibt nicht unterliegen, Trost alle dem, trotz Acht und Bann, So laut wird manches togeschwiegen, Das man es deutlich hören kann.			Und wie das Weib Ein Engel ist, geht sie die Bahn zum Himmel; So wird sie Furie fiels, wenn sie den Weg betritt, Der zu der Hölle führt.			18. August 1870. Schlägt bei Gradelotte. Geben ist königlicher denn Nehmen.	

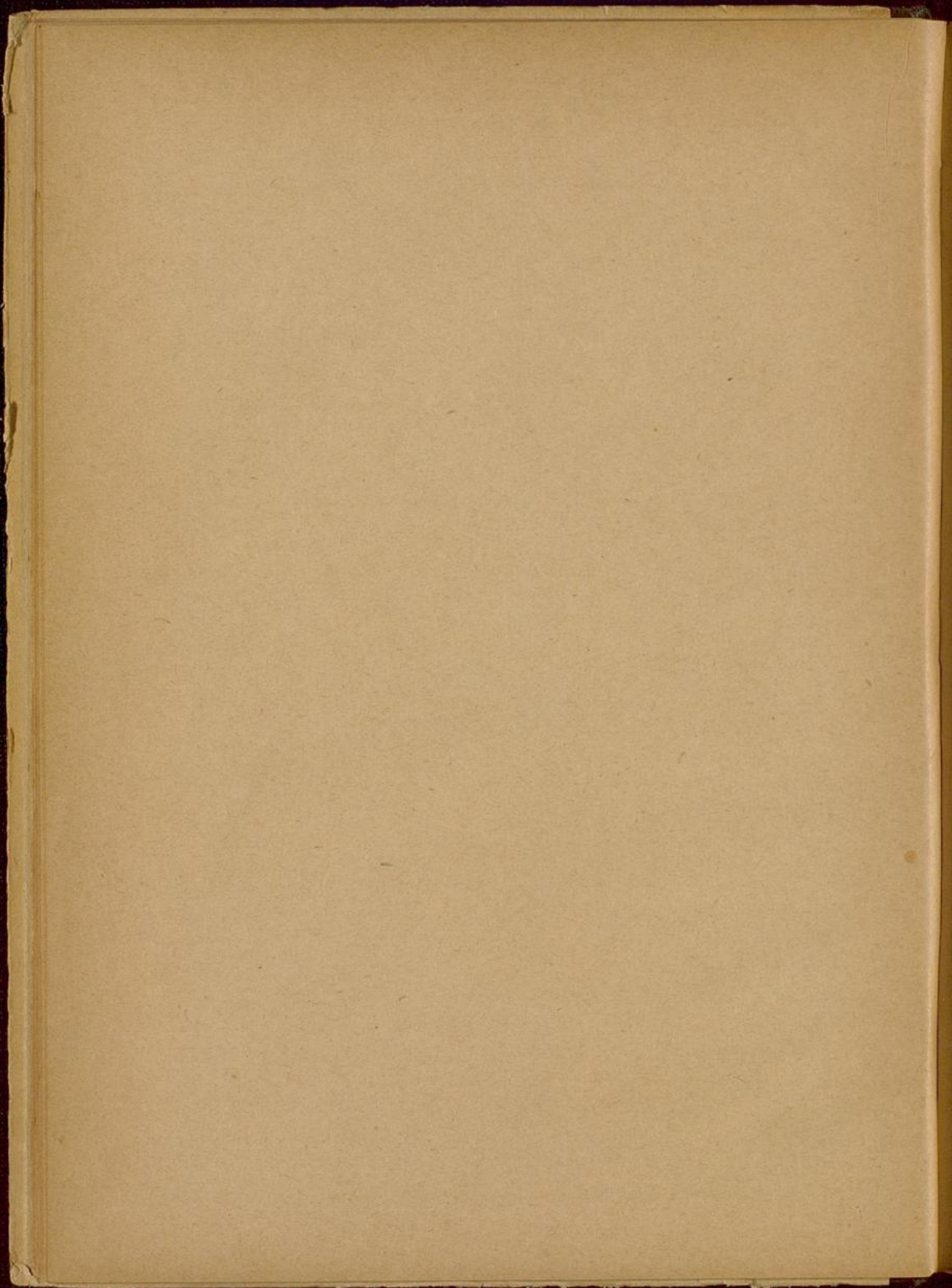

1837. IX. Monat.	September oder Herbstmond		C-n. Planetenlauf		Mond-		Sonnen-	
	Katholischer u. Evangelischer.	Deutscher.	Mutmaßl.	Witterung	Aufg. U. M.	Untg. U. M.	Afg. U. M.	Utg. U. M.
Donn.	1 Egidius, Verena, Ad.	Merlinda		hi	6.30	3.57	5.18	6.41
Freit.	2 Veronika, Stephan	Wannig		gewit-	6.57	5. 0	5.20	6.39
Samst.	3 Theodosia, Sphraim	Sido		terhaft	7.22	6. 2	5.21	6.37
36.	Prof. Der Eid macht ein Ende alles Habers. Hebr. 6, 16. Kath. Vom ungerechten Mammon. Matth. 6, 24-33.		Strafe soll sein wie Esau, Der mehr Et als Essig hat.		Tageslänge 13 Stunden 12 Minuten.			
Sonnt.	4 P. 13. Esther, Ros.	Wangio		schön	7.45	7. 3	5.23	6.35
Mont.	5 Bertinus, Laurent.	Herbold		Erdferne	8. 8	8. 5	5.24	6.33
Dienst.	6 Vikt., Magnus	Hacho			8.32	9. 6	5.25	6.30
Mittw.	7 Regina, Alkmund	Alkmund			8.58	10. 7	5.27	6.28
Donn.	8 Maria Geburt	Chnodomar		sonnig	9.26	11. 9	5.28	6.26
Freit.	9 Geburt des Großhgs. von Baden				9.59	Rachm.	5.29	6.25
Samst.	10 Dthgerus, Nicasiu	Dtger			10.39	1.10	5.30	6.23
37.	Prof. Die Früchte d. Fleisches u. d. Geistes. Gal. 5, 16-24. Kath. Vom Jüngling zu Naim. Luk. 7, 11-16.		Die Welt ist ein Garten im Norden, wo nichts reif wird.		Tageslänge 12 Stunden 50 Minuten.			
Sonnt.	11 P. 14. Felix, Reg.	Angomar		Son-	11.25	2. 9	5.31	6.21
Mont.	12 Syrus, Guido	Geb. d. Großherz. v. Hessen.		nen-	Berm. 3. 4 5.33 6.19			
Dienst.	13 Hektor, Mart. Mat.	Chusinde		schein	0.21	3.54	5.34	6.17
Mittw.	14 † Erhöhung	Malorich			1.24	4.38	5.36	6.15
Donn.	15 Nikodemus, Editha	Tummelich			2.35	5.18	5.37	6.12
Freit.	16 Cornelius, Joel	Geburtd. d. Herz. v. Sachsen-Altenburg.			3.51	5.52	5.39	6.10
Samst.	17 Lambert, Franz	Widwina			5.11	6.25	5.40	6. 8
38.	Prof. Die Selbstprüf. u. d. heil. Liebe. Gal. 5, 25-26; 6, 1-10. Kath. Vom Wasserküchtigen. Luk. 14, 1-11.		Man muß dem lieben Gott helfen gutes Kern machen.		Tageslänge 12 Stunden 25 Minuten.			
Sonnt.	18 P. 15. Eidg. Vettag	Theoderich		trüb	6.31	6.56	5.41	6. 6
Mont.	19 Januarius, Const.	Markolf		in zurück	7.52	7.26	5.43	6. 4
Dienst.	20 Tobias, Gustadius	Uring			9.11	7.59	5.44	6. 2
Mittw.	21 Quat. Matthäus, Cv.	Tandolin		wird Morgenst.	10.29	8.35	5.46	6. 0
Donn.	22 Moriz, Landolin	Frida		Herbstes Anfang.	11.42	9.16	5.47	5.58
Freit.	23 Herkules, Linus, Th.	Ruprecht		Ein Tag u. Nacht gleich.	Rachm. 10. 1	5.49	5.55	
Samst.	24 Robert, Marcellus	Adelhart			1.50	10.52	5.50	5.53
39.	Prof. Gott der rechte Vater. Eph. 3, 13-21. Kath. Vom größten Gebot. Matth. 22, 35-46.		Et kommt Neue nach dem Alten; Im Verzug ist Glück zuweilen.		Tageslänge 12 Stunden 0 Minuten.			
Sonnt.	25 P. 16. Cleophas	Friedebert		Regen	2.42	11.48	5.51	5.51
Mont.	26 Cyprian, Th. v. B.	Amalaberga			3.25	Berm.	5.53	5.49
Dienst.	27 Cosmas u. Damian	Audomar			4. 2	0.48	5.54	5.47
Mittw.	28 Wenzeslaus, Adalr.	Irnsfried			4.34	1.49	5.56	5.43
Donn.	29 Michael, Marich	Armgart		feucht	5. 1	2.52	5.57	5.42
Freit.	30 Ursus, Hier., Soph.	Rudung			5.27	3.54	5.59	5.41
Ein Mensch, der allein Kopf sein will, ist ebenso ein Ungeheuer, als der allein Herz sein will; der ganz gesunde Mensch hat das Herz nicht im Kopf und den Kopf nicht im Herzen, sondern jedes an seiner Stelle.			Dies teilte die Verluste des Lebens in drei Teile. Zuerst Verlust der Güter, als zweitschwersten Verlust den Verlust der Angehörigen, und als härtestes Leiden sah er den Verlust der Gesundheit an.			2. September 1870. Napoleon III. bei Sedan gefangen 28. September 1870. Strahburg wieder deutsch. Eifersucht ist eine überreife Frucht der Liebe.		

1887. X.		Oktober oder Weinmond		C- u. Planetenlauf		Mond.		Sonnen.	
Monat.	Katholischer u. Evangelischer.	Deutscher.	Mutmaßl. Witterung			Anfg. U. M.	Untg. U. M.	Afg. U. M.	Untg. U. M.
Samst.	1 Remigius, Volkmar	Volkmar		unstet		5.50	4.56	6.0	5.38
40.	Prot. Die Einigkeit im Geist. Eph. 4, 1-6. Kath. Vom Sichtbrüchigen. Matth. 9, 1-8.				Gedanken sind wohl zollfrei, aber nicht hollenfrei.	Tageslänge 11 Stunden 34 Minuten.			
Sonnt.	2 B. 17. Erntefest in Bayern				4.10 n. C Grdf.	6.12	5.57	6.2	5.36
Mont.	3 Lucretia, Zairus	Alapold			C ♂ ♀	6.35	6.59	6.3	5.34
Dienst.	4 Franciscus, Edwin	Franz			C ♂ ♀, C □ h	7.1	7.59	6.5	5.32
Mittw.	5 Constanz, Gzel	Hellmut			freundlich	7.28	9.16	6.5	5.30
Donn.	6 Angela, Bruno	Todemar			C □ ♂ ♀ * ♂	7.59	10.36	8.5	5.28
Freit.	7 Juditha, Amalia	Amelolt			♂ in ☾	8.36	11.26	9.5	5.26
Samst.	8 Pelagius, Ammon	Traugott			C □ ♀	9.18	Nachm.	6.11	5.24
41.	Prot. Das Reichwerden durch Christum. 1. Kor. 1, 4-9. Kath. Königliche Hochzeit. Matth. 22, 1-14.				Das bestrafungswürdige Laster ist undantbarkeit.	Tageslänge 11 Stunden 10 Minuten.			
Sonnt.	9 B. 18. Dionysius	Diegitha			♂ in ☾, C □ h	10.9	0.56	6.12	5.22
Mont.	10 Gideon, Franz v. B.	Gerhilde			5.29 n. C □ h	11.7	1.46	6.14	5.20
Dienst.	11 Burkhard, Emil	Burkhard			C ♂ h, C □ ♀	Vorm.	2.32	6.15	5.18
Mittw.	12 Pantalus, Walther	Walther			C in ♂ ♀ ♀ rechtl.	0.13	3.12	6.17	5.16
Donn.	13 Colomanus, Eduard	Wallia			C ♂ ♀ C □ h	1.24	3.47	6.18	5.14
Freit.	14 Calixtus	Hermanarich			C ♂ ♀ ♀ ♂ ♀	2.41	4.20	6.20	5.12
Samst.	15 Theresia, Aurelia	Teupold			♂ in ☽	3.59	4.51	6.21	5.11
42.	Prot. Der neue Mensch. Eph. 4, 22-28. Kath. Sohn des römischen Beamten. Joh. 4, 46-53.				Bildung ist vollendete Natur, Verbildung ist Grimasse.	Tageslänge 10 Stunden 47 Minuten.			
Sonnt.	16 B. 19. Allg. Kirchw.	Erlesfried			11.6 n. C Grdn.	5.20	5.21	6.22	5.9
Mont.	17 Lucina, Hedwig	Geb. d. Großh. v. West.-St.			C □ h	6.42	5.54	6.23	5.7
Dienst.	18 Lukas, Evangelist	Hadburg			C ♂ ♀, C ♂ ♀	8.3	6.28	6.25	5.5
Mittw.	19 Ferdinand, Hilar.	Eckehart			C □ ♂ ♀	9.22	7.8	6.26	5.3
Donn.	20 Wendelinus, Sindolf	Agilolf			C □ ♀	10.35	7.52	6.28	5.1
Freit.	21 Ursula	Chassilo			Son-	11.41	8.43	6.30	4.59
Samst.	22 Columb., Mar. Sal.	Baldwin			nen- schein	Nachm.	9.39	6.31	4.57
43.	Prot. Der weise Wandel. Eph. 5, 15-21. Kath. Des Königs Rechnung. Matth. 18, 23-35.				Wer redet, was ihn gelüftet, Nur hören, was ihn entrüftet.	Tageslänge 10 Stunden 23 Minuten.			
Sonnt.	23 B. 20. Severinus	Eisfried			6.17 n. C in ☾	1.25	10.39	6.33	4.56
Mont.	24 Salomea, Raphael	Harold			C ♂ ♀ h	2.4	11.41	6.34	4.54
Dienst.	25 Crispinus, Chryf.	Teutfried			C in ♂ ♀, C □ ♀	2.38	Vorm.	6.36	4.52
Mittw.	26 Amandus, Gvarist.	Erhanger			C ♂ ♂	3.6	0.43	6.37	4.50
Donn.	27 Sabina, Capitolinus	Eldritha			♂ in ☾ in großer Ausweichung.	3.31	1.46	6.39	4.48
Freit.	28 Simon u. Juda	Markwart			d. 31. ♀ Morgentern in größtem Glanz.	3.55	2.47	6.41	4.47
Samst.	29 Eusebia, Narcissus	Gisela			h □ ☽ düster	4.18	3.49	6.42	4.45
44.	Prot. Die christliche Waffenrüstung. Eph. 6, 10-20. Kath. Vom Binsgrotschen. Matth. 22, 15-21.				Unsere besten Gedanken kommen aus dem Herzen.	Tageslänge 9 Stunden 59 Minuten.			
Sonnt.	30 B. 21. Hartmann	Hartmann			C Grdferne	4.40	4.51	6.44	4.43
Mont.	31 Wolfgang, Friedeg.	Albert			10.2 n. ♀ in ☽	5.5	5.52	6.45	4.42
Wenn man undankbar nennen laun, Dem hängen alle Laster an.			Der Undant stößt von sich die Laster, Um Platz zu machen für die Reue.			27. Oktober 1870. Übergeb. Festung Met.			

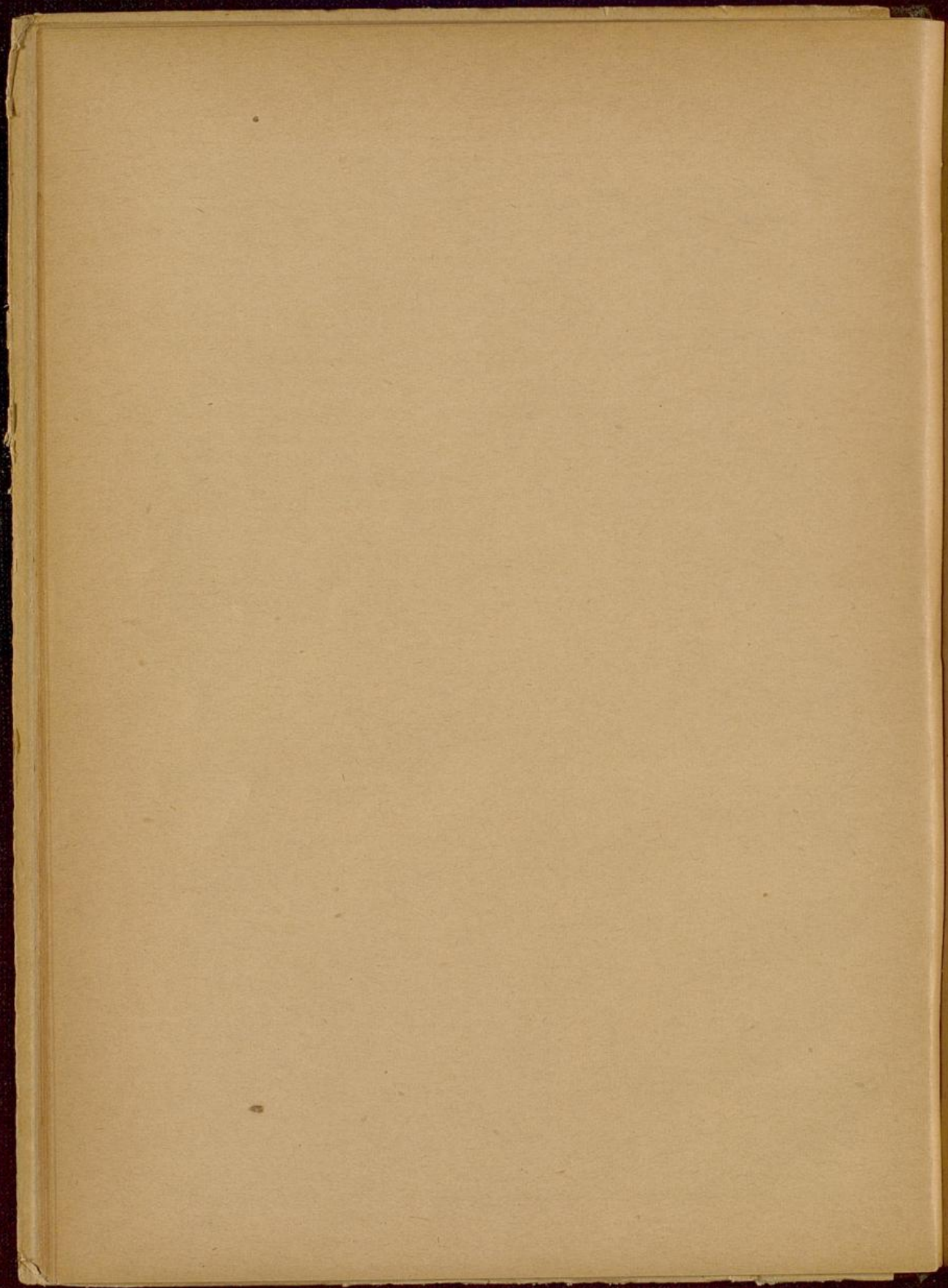

1887. XI. Monat.	November oder Windmond		C = u. Planetenlauf		Mond.		Sonnen.	
	Katholischer u. Evangelischer.	Deutscher.	Wutmaßl.	Witterung	Aufg. u. M.	Untg. u. M.	Afg. u. M.	Utg. u. M.
Dienst.	1 Aller Heiligen	Hildegund		h	5.31	6.54	6.47	4.40
Mittw.	2 Aller Seelen	Ansgar		naß	6. 0	7.56	6.49	4.38
Donn.	3 Theophil, Pirmin.	Winhilde			6.35	8.57	6.50	4.37
Freit.	4 Sigmund, Car. Bor.	Sigmund		Regen	7.15	9.57	6.52	4.35
Samst.	5 Malachias, Zachar.	Komwer			8. 3	10.53	6.53	4.33
45.	Prot. Frei zu wählender Text. Kath. Des Obersten Tochter. Matth. 9, 18-26.		Karten sind Bücher, in denen man die Armut subliert.		Tageslänge 9 Stunden 37 Minuten.			
Sonnt.	6 B. 22. Reform.-Fest	Alwine		♀ in ♀	8.58	11.45	6.55	4.32
Mont.	7 Florentin, Engellb.	Angelbert		♂ rückl.	9.59	Nachm.	6.57	4.30
Dienst.	8 4 Gekrönte, Gottfr.	Hermingild		♂ im ♂	11. 6	1.12	6.58	4.29
Mittw.	9 Theodor, Erbo, Alg.	Gunila			Berm.	1.47	7. 0	4.27
Donn.	10 Iustus, Tryphon.	Gardolf		frei	0.19	2.19	7. 1	4.26
Freit.	11 Martin, Bischof	Willimar		Nebel	1.33	2.49	7. 3	4.25
Samst.	12 Martin, Papst, Jon.	Chenthilde			2.51	3.18	7. 4	4.24
46.	Prot. Frei zu wählender Text. Kath. Das Himmelreich ein Senfkorn. Matth. 13, 31-35.		Reiche Spieler und alle Tronypeter sind selten.		Tageslänge 9 Stunden 18 Minuten.			
Sonnt.	13 B. 23. Bad. Erntef.	Wibert		♀ in ♀ zurück	4.11	3.47	7. 5	4.23
Mont.	14 Friedrich Iucundus	Friedrich		♂ Edu., ♂ ♀	5.31	4.20	7. 7	4.22
Dienst.	15 Teopold, Leopold	Notburga		♂ ♀	6.52	4.57	7. 8	4.21
Mittw.	16 Othmarus, Edmund	Tandfried		h rückl.	8. 9	5.40	7.10	4.19
Donn.	17 Florian, Diebold	Sigrade		♀ wird Morgenst.	9.22	6.28	7.12	4.18
Freit.	18 Bustag in Sachsen	Alboin			10.25	7.23	7.13	4.17
Samst.	19 Elisab., Kön. v. Ung.	Wibrant		trüb	11.19	8.24	7.15	4.16
47.	Prot. Text von der Oberkirchenbehörde zu bestimmen. Kath. Greuel der Verwüstung. Matth. 24, 15-35.		Spielen ist keine Kunst, aber aufhören.		Tageslänge 8 Stunden 59 Minuten.			
Sonnt.	20 B. 24. Pf.-u. Bettg. i. B.	Ulmann		h schön	Nachm.	9.28	7.16	4.15
Mont.	21 Mariä Opferung	Angelinde		♂ i. ♂, ♂ ♀	0.39	10.31	7.18	4.14
Dienst.	22 Cäcilia	Wendelgart		♂ in ♀	1.11	11.35	7.19	4.13
Mittw.	23 Clemens	<small>Gel. ungl. d. Kärnten 3. Schw. Rudolfst.</small>			1.37	Berm.	7.21	4.12
Donn.	24 Chrysogon., Joh. v. †	Bathilde		klar	2. 1	0.38	7.22	4.11
Freit.	25 Katharina	Ivo, Tillo		gelind	2.24	1.40	7.24	4.10
Samst.	26 Konradus, Egbert	Konrat			2.45	2.41	7.25	4.10
48.	Prot. Mache dich auf, werde Licht. Jes. 60, 1-6. Kath. Zeichen des Gerichts. Luk. 21, 25-33.		Wo Wahrheit Korn erweht, ist das Gewissen wund.		Tageslänge 8 Stunden 43 Minuten.			
Sonnt.	27 B. 1. Adv. u. Kij.	Willigis		♀ rechtl.	3. 9	3.43	7.26	4. 9
Mont.	28 Sosthenes, R. Günth.	Günther		h	3.34	4.45	7.28	4. 8
Dienst.	29 Saturnus, Noah	Helferich		h	4. 2	5.47	7.29	4. 7
Mittw.	30 Andreas, Apostel	Serwin		Schnee	4.36	6.50	7.30	4. 7
Vom 1. Advent an steht es den evangelischen Geistlichen frei, über die angegebenen Evangelien oder über frei gewählte Texte zu predigen.					28. November 1870. Schlacht bei Amiens.			
					Tränen sind die Berede samkeit der Frauen.			

1887. XII. Monat.	Dezember oder Wintermond		C- u. Planetenlauf		Mond.		Sonnens.	
	Katholischer u. Evangelischer.	Deutscher.	Mutmaßl. Witterung		Aufg. U. M.	Untg. U. M.	Afg. U. M.	Utg. U. M.
Donn.	1 Eligius, Longinus	Bertha	☿☿	♀ Morgenröthe in großer Ausdehnung.		5.14	7.50	7.32 4. 6
Freit.	2 Candidus, Bibiana	Hidulf	☾☽	☾☽		5.59	8.49	7.33 4. 6
Samst.	3 Lukas, Franz Xaver	Gotthelf	☾☽	☾☽	Schnee	6.51	9.43	7.34 4. 5
49.	Prot. Die Herrlichkeit des letzten Hauses. Hagg. 2, 7-10. Kath. Johannes im Gefängnis. Matth. 11, 2-10.		Das Grab ist die unterirdische Strafe zur Seligkeit.		Tageslänge 8 Stunden 29 Minuten.			
Sonnt.	4 B. 2. Adv. Barbara	Sigram	☾☽	☾☽		7.52	10.31	7.36 4. 5
Mont.	5 Cordula, Sab., Abig.	Ingeburg	☾☽	☾☽		8.56	11.13	7.37 4. 4
Dienst.	6 Nikolaus, Saxo	Saxo	☾☽	☾☽		10. 6	11.50	7.38 4. 4
Mittw.	7 Agathon, Ambrosius	Reginald	☾☽	☾☽	Regen	11.19	Nachm.	7.39 4. 4
Donn.	8 Maria Empfängnis	Wiro	☾☽	☾☽		Borm.	0.52	7.40 4. 4
Freit.	9 Wilibald, Leocadia	Wilibald	☾☽	☾☽		0.32	1.20	7.41 4. 4
Samst.	10 Walther, Gulalia	Godo, Ddolf	☾☽	☾☽	bewölkt	1.49	1.49	7.42 4. 3
50.	Prot. Der Tag des Herrn. Mat. 3, 1-5. Kath. Zeugnis Johannis. Joh. 1, 19-28.		Gräber sind die Bergspitzen einer fernern sühnern Welt.		Tageslänge 8 Stunden 20 Minuten.			
Sonnt.	11 B. 3. Adv. Damasius	Walabrecht	☾☽	☾☽		3. 6	2.19	7.43 4. 3
Mont.	12 Paul, Hermogen	Gangolf	☾☽	☾☽		4.24	2.51	7.44 4. 3
Dienst.	13 Lucia, Ottilia	Aldobrant	☾☽	☾☽		5.42	3.29	7.45 4. 3
Mittw.	14 Qual. Nicasius	Bertilo	☾☽	☾☽	rauh	6.56	4.13	7.46 4. 3
Donn.	15 Abraham, Ignaz	Merwig	☾☽	☾☽		8. 6	5. 5	7.47 4. 4
Freit.	16 Adelheid, Jonathan	Adelheid	☾☽	☾☽	Wind	9. 6	6. 4	7.48 4. 4
Samst.	17 Lazarus, Adelheid	Alkwin	☾☽	☾☽		9.56	7. 8	7.48 4. 4
51.	Prot. Abrahams Berufung. 1. Mos. 12, 1-4. Kath. Rufende Stimme. Luk. 3, 1-6.		Gar oft lobt man einen, um den andern zu verkleinern.		Tageslänge 8 Stunden 15 Minuten.			
Sonnt.	18 B. 4. Adv. Wunibald	Wunibald	☾☽	☾☽		10.37	8.14	7.49 4. 4
Mont.	19 Nemestus, Fausta	Niblung	☾☽	☾☽		11.11	9.19	7.50 4. 5
Dienst.	20 Achilles, Sylvia	Fanzo	☾☽	☾☽	kühl	11.40	10.24	7.50 4. 5
Mittw.	21 Thomas, Apostel, B.	Fioba	☾☽	☾☽	Schnee	Nachm.	11.26	7.51 4. 6
Donn.	22 Chirid, Bertha Beat.	Bertha	☾☽	☾☽		0.29	Borm.	7.51 4. 6
Freit.	23 Dagobert, Viktoria	Dagobert	☾☽	☾☽		0.50	0.29	7.52 4. 7
Samst.	24 Adam, Eva, Herm.	Hermine	☾☽	☾☽		1.13	1.31	7.52 4. 7
52.	Prot. Im Anfang war das Wort. Joh. 1, 1-14. Kath. Geburt Christi. Luk. 2, 33-40.		Verzeihung ist zuweilen nur eine bössliche Form für Betrachtung.		Tageslänge 8 Stunden 15 Minuten.			
Sonnt.	25 B. Christfest	Etticho	☾☽	☾☽		1.37	2.32	7.53 4. 8
Mont.	26 Stephanus	Stilicho	☾☽	☾☽		2. 4	3.34	7.53 4. 8
Dienst.	27 Johannes, Evang.	Dankwart	☾☽	☾☽	frisch	2.34	4.37	7.53 4. 9
Mittw.	28 Kindleintag	Herwart	☾☽	☾☽	rauh	3.10	5.39	7.54 4.10
Donn.	29 Thomas, Bisch., Jon.	Ewalt	☾☽	☾☽	kalt	3.53	6.39	7.54 4.11
Freit.	30 David, König	Sämund	☾☽	☾☽		4.44	7.36	7.54 4.12
Samst.	31 Schlussd. Sylvester	Geiserich	☾☽	☾☽		5.42	8.28	7.54 4.13
Weine! nie entweicht die Thräne Eines Menschen Angesicht; Fühlen ist der Menschheit Ehre, — Über unterlege nicht!			Ach, wer ertrüge das lastende Leben, Wären zwei Eröster uns nicht gegeben: Thränen, das Leid zu ertränken, Schlaf, und in süßes Vergessen zu senken.			18. Dezember 1870. Elegantes Gescht bei Nulls. Epatigkeit ist die süßeste Lotterie.		

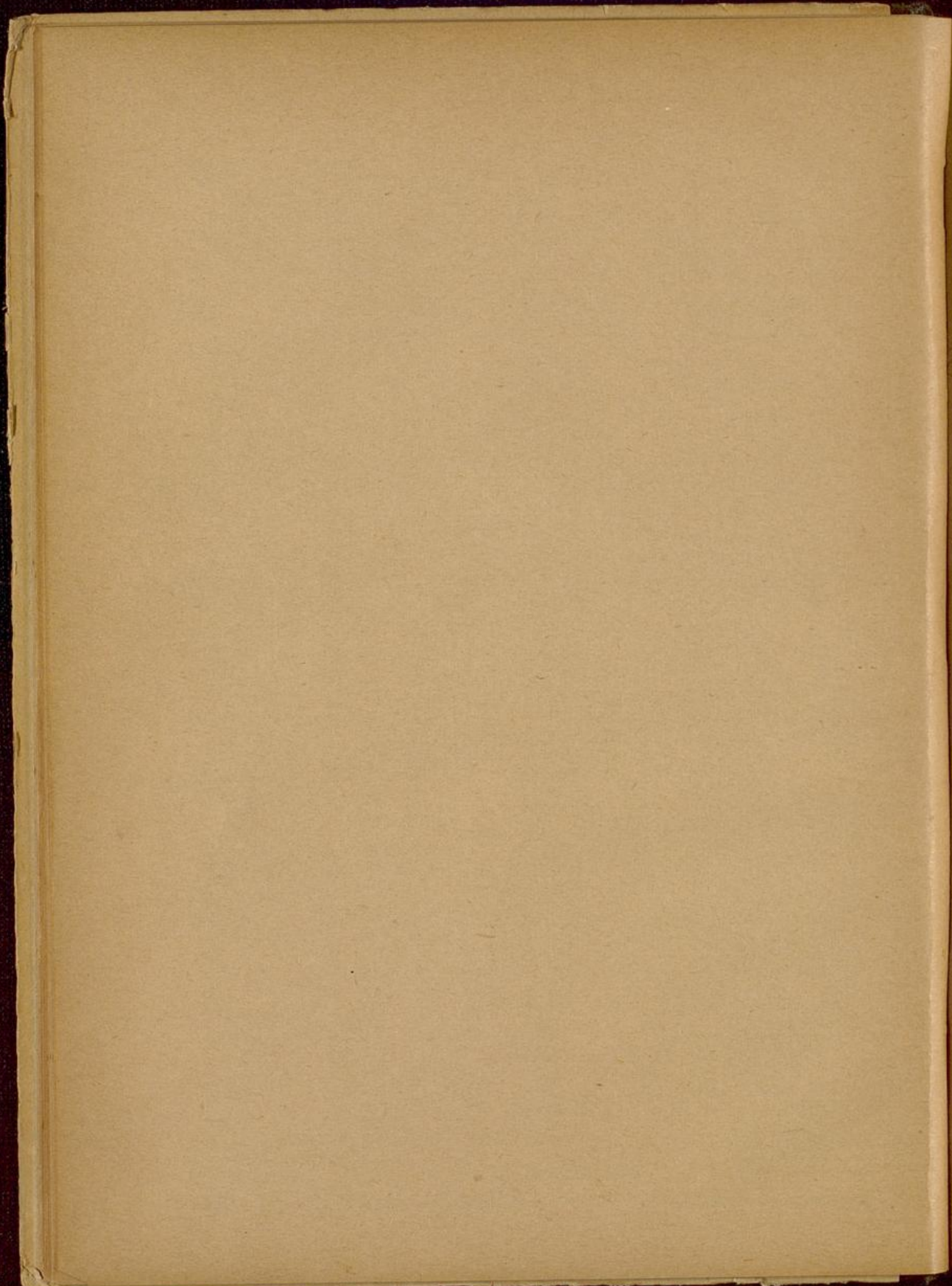

Die vier Jahreszeiten.

Vom Winter.

Der Winter dieses Jahres hat den 21. Dez. des vorigen Jahres nachmittags 9 Uhr 51 Min. seinen Anfang genommen, nämlich am kürzesten Tag, wo die Sonne in das Zeichen des Steinbocks trat.

Vom Frühling.

Der Frühling dieses Jahres beginnt am 20. März nachmittags 10 Uhr 50 Min., wobei die Sonne in das Zeichen des Widder übergeht.

Vom Sommer.

Der Sommer fängt mit dem längsten Tag an, wo die Sonne in das Zeichen des Krebs tritt, nämlich am 21. Juni nachmittags 6 Uhr 58 Minuten.

Vom Herbst.

Dieser nimmt seinen Anfang, wenn die Sonne bei der andern Tag- und Nachtgleiche in das Zeichen der Waage tritt, den 23. September vormittags 9 Uhr 25 Minuten.

Tafel der Tag- und Nachtlänge.

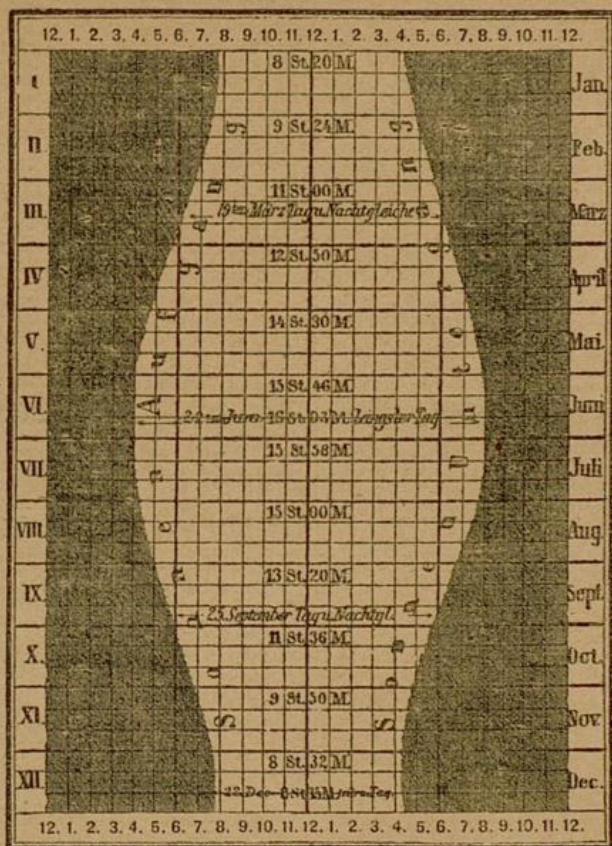

Die Tageslängen.

Nebenstehend bringt der Hinfende eine Tafel, in welcher die Sonnen-Auf- und Untergänge überfichtlich dargestellt sind. Diese Tafel ist der Höhe nach in 12 Abteilungen für die 12 Monate und jede dieser Abteilungen nochmals in je 3 Teile für je 10 Tage eingeteilt, ferner der Breite nach in 24 Teile für die 24 Tagesstunden von Mitternacht bis Mittag und von da wieder bis Mitternacht. Die beiden krummen, in der Mitte bauchförmig auseinander gebogenen Linien geben links die Zeit der Aufgänge und rechts die der Untergänge der Sonne an. Die zwischen diesen beiden krummen Linien befindliche, weiß gelassene Fläche stellt deshalb die Tageslängen und die beiderseitigen geschwärtzten Flächen links die Nachtlängen von Mitternacht bis Sonnen-aufgang und rechts von deren Untergang bis Mitternacht dar. Die bei der mittlern die Mittagszeit bezeichnenden Linie von oben bis unten stehenden Zahlen geben die Tageslängen am Anfange eines jeden Monats an.

Von den Finsternissen des Jahres 1887.

Im Jahre 1887 werden vier Finsternisse stattfinden, zwei an der Sonne und zwei am Mond; bei uns sind nur die zweite Mondfinsternis und teilweise die zweite Sonnenfinsternis sichtbar.

Die erste Finsternis ist eine partiale am Mond, welche sich am 8. Februar begiebt, von 9 Uhr 46 Min. vormittags bis 0 Uhr 2 Min. nachmittags. Sie ist in Amerika, im großen Ozean, in Australien und an der Ostküste Asiens sichtbar.

Die zweite Finsternis ist eine ringförmige an der Sonne und wird in der Nacht vom 22. auf den 23. Februar eintreten. Ihr Beginn auf der Erde überhaupt fällt auf nachmittags 7 Uhr 12 Min. und ihr Ende auf vormittags 0 Uhr 57 Min. Man wird sie hauptsächlich in der südlichen Hälfte des großen Ozeans und teilweise im östlichen Australien und westlichen Südamerika beobachten.

Die dritte Finsternis ist eine partiale am Mond und begiebt sich am 3. August von 8 Uhr 7 Min. nachmittags bis 10 Uhr 34 Min. Die größte Verfinsternung im Betrag von $\frac{2}{3}$ des Monddurchmessers ist um 9 Uhr 21 Min. Etwa eine Stunde lang vor und nach der Finsternis wird man den Halbschatten der Erde auf dem Monde bemerken können.

Die vierte Finsternis ist eine totale an der Sonne und findet am 19. August statt. Sie beginnt auf der Erde überhaupt vormittags 3 Uhr 37 Min. und endet um 8 Uhr 31 Min. In Lahe geht die Sonne verfinstert auf, aber die Finsternis endigt bald nach Sonnenaufgang um 5 Uhr 33 Min. Man wird dieselbe hauptsächlich in Asien, mit Ausnahme seiner südlichen Halbinseln, und teilweise im östlichen Europa sehen.