

# **Badische Landesbibliothek Karlsruhe**

**Digitale Sammlung der Badischen Landesbibliothek Karlsruhe**

## **Badisches Staatstheater Karlsruhe**

**Badisches Staatstheater Karlsruhe**

**Karlsruhe, 1933/34; mehr nicht digitalisiert**

Illustration: Staatskapellmeister Karl Köhler

**urn:nbn:de:bsz:31-62065**

# EUGEN VON STEFFELIN

Möbeltransport / Verpackung von Einzelstücken / Lagerung  
Wohnungsnachweis

## Bilder-Einrahmungen

preiswert und geschmackvoll bei

### M. Bieg & Co.

beim Amts- Inhaber: Karl Fr. Lindegger  
gericht Akademiestr. 16, Tel. 1916

## Theodor Trautmann, Baugeschäft

KARLSRUHE, Stephaniestr. 19, Tel. 113 u. 3232

Hoch-, Tief-, Beton-  
und Eisenbetonbau

Spezialgeschäft für  
Umbauten jegl. Art

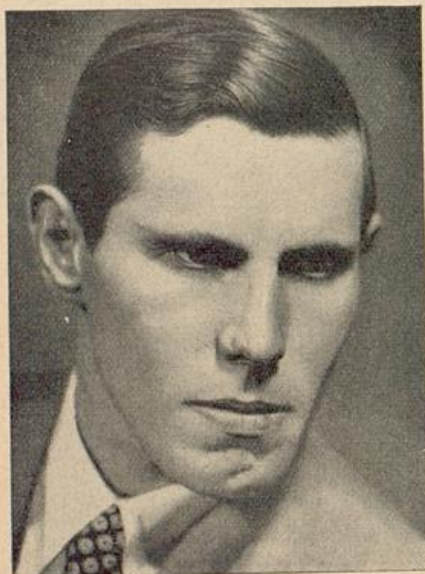

Staatskapellmeister Karl Köhler



Oberspielleiter Erik Wildhagen

Oberländer  
Weinstube  
Rinderspacher

Dortmunder Union-Pils

Gute Küche — Auserlesene Weine

Akademiestr. 7 Telefon 5066



Bechstein  
Blüthner  
Steinway  
Pianos und Flügel

sowie eine stattliche Reihe anderer  
schöner Instrumente steht für Sie  
zur Auswahl bereit bei

**H. Maurer,** Pianolager  
Kaiserstraße 176 :: Ecke Hirschstraße