Badische Landesbibliothek Karlsruhe

Digitale Sammlung der Badischen Landesbibliothek Karlsruhe

Großer Volkskalender des Lahrer hinkenden Boten

Karlsruhe, Im Digitalisierungsprozess: 1882-1942

[Werbung]

urn:nbn:de:bsz:31-62042

Visual Library

07
A 22 1915

HEINR. STOBBE

Tiegenhof

Dampf-Destillation, Machandel-, Branntwein- u. Likör-Fabrik

gegründet anno 1776

empfiehlt besond. als sehr beliebte und berühmte Spezialität

Originalflasche

Warenzeichen u. Nr. 34 995

Stobbes extra feinen Machandel Nr. 00

„Edel-Likör"

und bittet, genau auf Firma und nebenstehendes Warenzeichen zur Verhütung von Täuschungen zu achten.

Alleiniger Fabrikant des ▫ **echten** ▫ Tiegenhöler Machandels.

Man verlange nur „Stobbes Machandel".

Generalvertreter Niederlagen:

Berlin W. 8: L. Riebenstahl, Jägerstr. 61.
Danzig: Albert Robert Wolff, Heiligegeistgasse 93.
„ Johannes Raimann, Hundegasse 23.
Elbing: Georg Vogt, Inn. Mühlendamm 11.
Königsberg i. Pr: Jul. Nahser, Hint. Vorstadt 14.
Insterburg: Georg Speiser, Kleinbahnhof.
Marienburg, Westpr.: A. Jantzen, Ratskeller.

Meinel & Herold

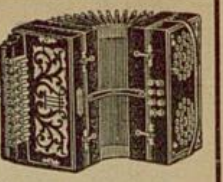

Harmonikafabrik **Klingenthal** (Sachsen) Nr. 890. Beste Bezugsquelle für **Harmonikas** 2, 3, 4, 6, 8 chör. — 1, 2, 3, 4 reihige, sowie **Wiener** und **Bozner Modelle.** 8105 amtl. begl. Dankschreiben. Garantie: Zurücknahme und Geld retour.

Konzert-Zugharmonikas					Wiener Harmonikas:				
10 Tast.,	2 chörig,	50 St.	M. 4.50		10 Tast.,	2 chör.	2 B.,	M. 6.20	
10 „	3 „	70 „	„ 6.—		10 „	3 „	2 „	„ 7.20	
10 „	4 „	90 „	„ 7.25		21 „	2 „	4 „	„ 10.80	

Verpackung und Selbsterlernschule hierzu umsonst.

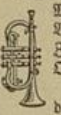

Mundharmonikas, Bandonions, Gitarrzithern, Violinen, Zithern, Okarinas

Von M. 10.— an liefern wir innerh. Deutschl. **portofrei.**

Gitarr., Flöten, Tromm.

Direkter Bezug,

da i. hies. Geg. üb. 7000 Arb. i. d. Branche besch. sind.

Haupt-Katalog (mit vielen Abbildungen) an jedermann umsonst.

FAHNEN

Vereinsfahnen, Abzeichen, Schärpen, Hausflaggen etc., Theaterbühnen.

Bonner Fahnenfabrik in **Bonn.**

ROEDER'S Bremer Börsenfeder

seit länger als 40 Jahren bekannt und weltberühmt als **beste Schreibfeder.**
Nur echt mit dem gesetzl. geschützt. Kennwort auf der Schachtel **„Jedem das Seine".**

Umsonst:
Seyferth's kommerzielle bunte

Allerlei

Im Zeichen des Verkehrs steht unsere Zeit: war vordem der Einzelne in seinen Bedürfnissen noch an den Ort gebunden, so erhält er heute Produkte und Erzeugnisse selbst aus fernem Lande in das Haus. — Die Zeit hat aus jedem fortschrittlich u. vorurteilslosen intelligenten Einzelnen einen **Kosmopolit** gemacht, der dort kauft, wo ihm **Freiheit das Recht** gibt, **der Vorteil reichster Auswahl,** die Ueberzeugung von ihrer **Preiswürdigkeit** geboten. —

Illustrierte Fliegende Blätter

über praktische Neuheiten,

als auch anderes **Nützliches, Unterhaltendes, Belehrendes, Schönes und Preiswertes, Erprobtes und Bewährtes** aus dem

In- und Auslande

bieten in ihrer zwanglosen Folge reiche und interessante, **auch Zahlungs-Erleichterung und Umsatz-Rabatt** berücksichtigende Angebote, so unter anderm über:

Artikel zur Gesundheits- und Schönheitspflege.
Hand- und Reisegeräte.
Koch- und Heizapparate für Petroleum, Spiritus usw.
Zimmer-, Tafel- u. Wohnungsausstattung u. Reisemöbel.

Küchen- und Hausgeräte.

Zimmersprungen, Aquarien u. dgl.; Vogelbauer.

Akustische Apparate, Phonographen.

Spiegel, Fernrohre, Stereoskope, Projektionsapparate, Mikroskope, Thermometer, Barometer.
Feuerzeuge und andere Kurzwaren.
Schreib-, Zeichen- und Malgeräte, sowie Kontorgeräte, Malkasten.

Sport, Spiele, Spielzeuge.

Geräte zu körperlichen Uebungen, wie Schwimmen, Turnen, Klettern, Ballspiel und dgl., Schlittschuhe, Schneelaufschuhe, Rollschuhe, Laufräder, Rodelschlitten, Holländer (Selbstfahrer).

Sport- und Spielzeuge für Kinder.

Kegelbahnen, Tivolis und ähnliche Kugelspiele.

Spiele verschiedener Art.

Karten-, Brett-, Lotto-, Würfel-, Roulette-, Geduld-, Beschäftigungs-, Wettrenn- u. andere Spiele, Ringelspiele, Karussells, Schaukeln, Schaukelpferde, Rutschbahnen, Kraftmesser.
Feine Kinderspielzeuge, Kreisel, Musikspielzeuge aller Art, Puppen, bewegliche Figuren, Fahr- und Flugzeuge, Dampfmaschinen, Eisenbahnen, Reifen, Gummibälle, Baukästen u. dgl.

Werkzeuge und Arbeitsgeräte.

Land- und forstwirtschaftliche Spezialgeräte sowie solche für Gärtnerei, Obstbau, Tierzucht, Schlossereierzeugnisse (Verschlüsse, Türsicherungen, Bremsen)

und anderes mehr.

Max Seyferth, Crimmitschau 47

Fernruf 592. — Spezialwaren-Versand — Neuheiten-Fabrikation und -Vertrieb. — Fernruf 592.

BLB Karlsruhe

1943 Nr. 1246

Millionen von Uhren

Nr. 503

werden jährlich auf dem Schwarzwalde fabriziert, deshalb **kaufen Sie nirgends so billig** wie direkt dort, wo die Fabrikation zu Hause ist. Sie erhalten schon einen **prachtvollen Freischwinger** Nr. 503, 86 cm lang, genau wie Abbildung, 14 Tage Geh- und Schlagwerk für nur Mk. 15.—, Verpackung 50 Pfg. Nr. 504, **sehr eleganter Freischwinger,** 95 cm lang, 14 Tage Geh- und Schlagwerk nur Mk. 17.— Verpackung Mk. 1.10. **Regulateure** von Mk. 6.30 an. Alle meine **Uhren** sind **erstklassiges Fabrikat,** haben **Transportpendel** und können nach der beigelegten Anweisung von jedermann, **ohne Zuhilfenahme eines Uhrmachers,** selbst aufgehängt werden.

Sturmglocke, lautester Wecker der Welt, ges. geschützt, mit 2 Glocken, wie Abbildung, 18 cm hoch, vernickelt Mk. 4.—, verkupfert Mk. 4.25. Mit nachts leuchtendem Zifferblatt je 25 Pfg. mehr. Nickelwecker Nr. 304 Mk. 2.—, mit leuchtendem Zifferblatt Mk. 2.25.

Taschenuhren von Mk. 2.50 an. **Echt silberne Zylinder-Remontoir-Uhr** Nr. 100, ges. gestempelt, 800/1000 **mit Goldrändern,** starkes Gehäuse, gutes Werk Mk. 10.50. Nr. 218, **echt silb. Damenuhr mit Goldrand** nur Mk. 10.—. **Echt goldene** Damenuhren von Mk. 18.— an.

Jede Uhr wird unter meiner persönlichen, fachmännischen Leitung revaßiert und genau reguliert, und ich leiste für jede derselben **zweijährige schriftliche Garantie. Viele Anerkennungsschreiben gehen mir fortwährend unaufgefordert zu.** Versand gegen Nachnahme oder vorherige Einsendung des Betrages. Geld zurück, wenn Ware nicht gefällt.

Sturmglocke Nr. 320.

Sie müssen sparen! Verlangen Sie daher kosten- und postfreie Zusendung meines neuesten großen Musterbuches über **Uhren und Goldwaren** aller Art von dem rühmlichst bekannten

Schwarzwälder Uhren-Versandhaus von

W. Blumenstock, Villingen 30, im bad. Schwarzwald. Gegründet 1884.

Dieses vorzügliche Hausmittel

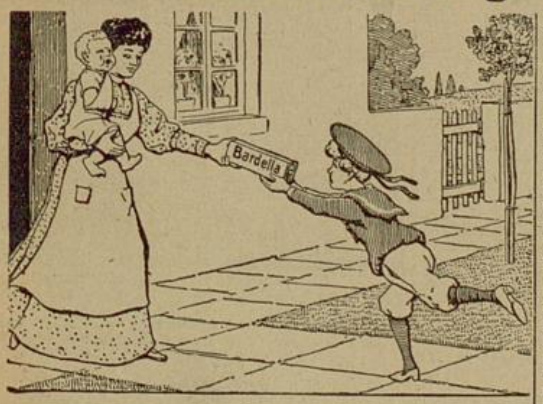

„Mutter, hier ist eine Bardella!"

Was ist eine Bardella? Bardella ist eine mit Chemikalien imprägnierte Binde, die Herr Sanitätsrat Dr. von Bardeleben in Bochum, gemeinsam mit Herrn Apotheker Bruno Schmidt in Bremen erfunden hat.

Sie ist speziell bei **Verbrennungen** und **Verbrühungen** als sofort schmerzstillendes und schnelle Heilung anbahnendes Verbandmittel bekannt und durch medizinische Autoritäten wie Exzellenz von Bergmann-Berlin, Exzellenz von Esmarch-Kiel, die Generaloberärzte Prof. Koehler und Dr. Marsch sowie durch Prof. Lassar-Berlin als vorzügliches, seinen Zweck voll erfüllendes Verbandmittel anerkannt.

Die hervorragenden Eigenschaften der Bardella sind folgende: Die Bardella ist geruchlos, ungiftig, blutstillend, antiseptisch und dabei absolut reizlos, was namentlich bei ausgedehnten Verbrennungen von großer Wichtigkeit ist. In Hunderten von Fällen wurde dieses von Ärzten festgestellt. Die Bardella ist ein ideales Verbandmittel, das völlig einwandfrei jederzeit gebrauchsfertig zur Hand sein dürfte. Mit goldenen Medaillen und ersten Preisen auf Ausstellungen prämiiert, **wird die Bardella vom Kaiserlichen Gesundheitsamt zur Anwendung empfohlen;** sie ist ständig im Gebrauch bei Feuerwehren, Eisenbahnen, bei der Reichspost, den Rettungsgesellschaften, auf unseren großen Kriegs- und Handelsschiffen, in Krankenhäusern, Fabriken, industriellen Werken, Bergwerken sowie auf dem Lande, abseits ärztlicher Hilfe: **als sofort verwendbares, ideales, antiseptisches Verbandmittel, und zwar nicht nur bei Verbrennungen, sondern auch bei allen Verletzungen** (Schnitt-, Rißwunden, Hautabschürfungen) **sowie bei einer ganzen Reihe von Hautkrankheiten, z. B. bei nässenden Flechten, Unterschenkelgeschwüren, Impfverbänden, Insektenstichen, Wundlaufen, Wundliegen, Wundsein der Kinder** (Puderein-streuungen überflüssig!), **offenen Frostbeulen, Erfrierungen, Schälblattern, Nesselausschlag, Sonnen- und Gletscherbrand, wird die Bardella ebenfalls mit glänzendem Erfolge angewandt.** Welch eine vielseitige Anwendung der Bardella, und keine Familie sollte daher ohne sie sein.

Aber auch bei diesem Mittel muß man vor Nachahmungen auf der Hut sein. Die echte Bardella (groß, mittel oder klein) führt auf der Verschlußschutzmarke (in roter Flamme) den Namenszug Dr. von Bardeleben sowie auf dem grauen Karton den Namen des allein berechtigten Herstellers, **Apotheker Bruno Schmidt, Bremen.** Man lasse sich diese Merkmale zeigen und schütze sich dadurch selbst vor wertlosen Nachahmungen. Bei dem billigen Preise von Mk. 1.40 für eine große, Mk. 0.85 für eine mittlere oder Mk. 0.50 für eine kleine Binde dürfte es jedem möglich sein, eine Bardella vorrätig zu halten, und verliert dieselbe bei der Aufbewahrung an Güte nicht. Die Bardella ist in den Apotheken, Drogerien, Instrumentengeschäften oder durch den Hersteller erhältlich.

darf in keinem Hause fehlen!

Umtausch oder Geld zurück

wenn unsere Instrumente nicht ganz vorzüglich sind daher **kein Risiko!**

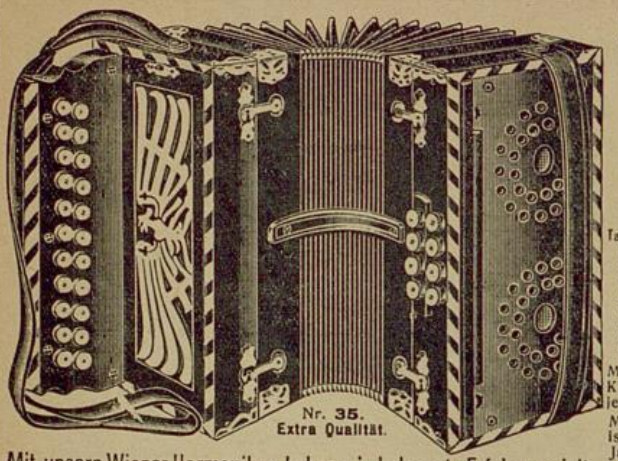

Nr. 35.
Extra Qualität.

Wiener Harmonikas bei 10 jähriger Garantie für die Haltbarkeit der Stahlstimmen.			Extra Qualität Nr. 35 Genau wie Abbildung, echte Jaccaranda- oder Palisander Gehäuse beste Kaliko-Bälge mit feinsten Stahlstimmen.	No. 115 Prima Qualität Hochfeine pol. Palisander-Gehäuse beste Kaliko-Bälge und feinste Stahlstimmen, sonst genau wie Nr. 35.	Nr. 1115 Gute Qualität Genau wie Nr. 115 mit guten Bälgen u. best. Stahlstimmen in billigerer Ausführung
Tasten	Bässe	chörig	Mark franko	Mark franko	Mark
10	2	2	15.50	12.50	6.—
10	4	2	16.50	13.50	6.50
10	4	3	20.—	17.—	7.50
21	4	2×2	21.—	18.—	12.—
21	6	2×2	24.—	19.—	13.—
21	8	2×2	27.—	20.—	14.—
21	10	2×2	30.—	21.—	15.—
21	12	2×2	32.—	22.—	16.—

Porto extra.

Mit der Wiener Harmonika zu 21 Mk. bin ich sehr zufrieden. Keiner wollte es glauben, daß solche so billig sei und hat sie jeder auf 30 Mk. geschätzt. **Rob Raschke.**

Meine Wiener Harmonika, die Sie mir im Sommer gesandt haben, ist sehr gut ausgefallen. Auch die andere, die Sie mir vor 4 Jahren sandten, ist noch sehr gut. Wir spielen jetzt zusammen u. da sollten Sie mal Musik hören. Die erste hat mindest. 4 - 500 Mk. verdient. **Herm. Lahrmann.**

Mit unsern Wiener Harmonikas haben wir kolossale Erfolge erzielt.

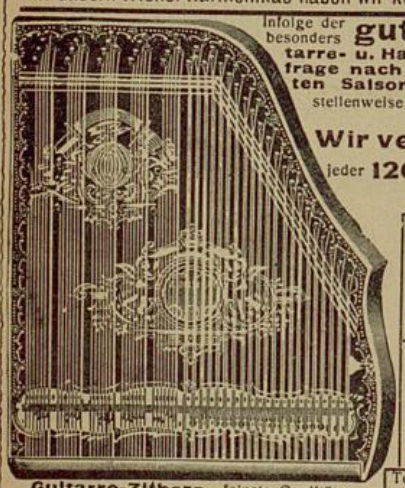

Infolge der besonders **guten Qualität** unserer **Guitarre- u. Harfen-Zithern** war die **Nachfrage nach denselben** auch in der **letzten Saison so enorm groß,** daß wir stellenweise **nicht genug davon liefern konnten.**

Wir verschenken keine Zither, legen aber jeder **120** Noten, bestehend aus nur schönen bekannten Liedern, Tänzen und Märschen gratis bei.

Achtung! Mit der Zither bin ich sehr zufrieden, sie hat einen herrlichen Ton. Bei uns hat auch jemand eine Zither, wenn ich aber **mit der meinigen spiele, dann hört man von der anderen nichts mehr.** Georg Wahl, Privatier.

Teile Ihnen mit, daß ich mit der von Ihnen bezogenen Zither zu Mk. 9.50 sehr zufrieden bin. Meine Nachbarn haben von einer andern Firma bezogen und sind diese gerade **nochmal** so **teuer** u. dabei ist die Qual. noch geringer. Jos. Mayer, Bergen.

Teile Ihnen hierdurch mit, daß ich mit der von Ihnen bezogenen Zither für 9 Mk. **sehr zufrieden** bin. Meine Verwandten haben von andern Firmen Zithern bezogen, die sind fast um die **Hälfte teurer** und die **Qualität ist noch geringer** und kann Ihre Firma meinen Bekannten bestens empfehlen. Gustav Schneider.

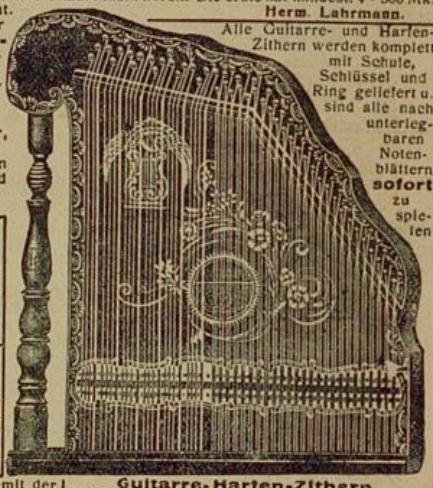

Alle Guitarre- und Harfen-Zithern werden komplett mit Schule, Schlüssel und Ring geliefert u. sind alle nach unterlegbaren Notenblättern **sofort** zu spielen

Guitarre-Zithern, feinste Qualität:
mit 5 Akkorden, 41 Saiten, Preis **6.—** Mk.
» 6 » 49 » » **8.25** »

Extra gute Qualität.
5 Akkorde, 41 Saiten, Preis **7.50** Mk
6 » 49 » » **9.—** »

Mit **doppelten Melodiesaiten** und daher herrlichem Mandolinenton:
5 Akkorde, 62 Saiten, Preis **8.50** Mk.
6 » 74 » » **10.—** »

Mit verstärkten Akkorden, à 7 Saiten:
5 Akkorde, 56 Saiten, Preis **8.50** Mk.
6 » 67 » » **10.—** »

Mit **verstärkten Akkorden,** à 7 Saiten u. **mit doppelt. Melodiesaiten,** dah. ganz herrlich. Ton: in 5 akkordig mit 77 Saiten, Preis **9.50** Mk.
» 6 » » 92 » » **10.50** »

Guitarre-Harfen-Zithern
mit 5 Akkorden, 41 Saiten, Preis **8.50** Mk.
» 6 » 49 » » **9.75** »

Mit **doppelten Melodiesaiten** und daher herrlichem Mandolinenton:
5 Akkorde, 62 Saiten, Preis **9.50** Mk.
6 » 74 » » **10.50** »

Mit **verstärkten Akkorden,** à 7 Saiten:
5 Akkorde, 56 Saiten, Preis **9.50** Mk.
6 » 67 » » **10.50** »

Mit **doppelten Melodiesaiten** und **außerdem noch mit verstärkten Akkorden** à 7 Saiten und deshalb **ganz herrlichem** Ton:
5 Akkorde, 77 Saiten, Preis **10.50** Mk.
6 » 92 » » **11.50** »

Menzenhauer Guitarre-Zithern nach Katalog.

Familien-Platten-Sprech-Maschinen mit wunderbar schöner Tonfülle, mit Blumentrichter kosten mit 6 Stück 25 cm großen, doppelseitig bespielten Platten nur **18.50** Mk. 29×29×14 cm Kastengröße.

Mandolinen, Guitarren und Geigen nach Katalog.

Christbaum-Untersätze
mit Musik, selbstdrehend und selbstspielend, kosten in bester Qual., 2 Stücke spielend, **10.50** Mk 4 Stücke spielend, **15.50** M. Bessere nach Katalog.

gratis u. franko unsern neuen **Haupt-Katalog** kommen zu lassen, der auch **Weihnachts- und Gelegenheits-Geschenke** enthält.

Sie schaden sich selbst, wenn Sie irgend ein Musik-Instrument kaufen, ohne sich vorher Versand sämtl. Instrumente nur gegen Nachnahme.

Herfeld & Compagnie in Neuenrade Nr. 211, Westfalen.