

Badische Landesbibliothek Karlsruhe

Digitale Sammlung der Badischen Landesbibliothek Karlsruhe

Des Lahrer hinkenden Boten neuer historischer Kalender für den Bürger und Landmann

Karlsruhe, Im Digitalisierungsprozess: 1814-1994

Die drei Bettler

urn:nbn:de:bsz:31-62031

Julius hat 31 Tage.

Letztes Viertel den
7. erzeugt Gewitter-
luft.

Neumond den 15.
macht veränderlich.



Erstes Viertel den
22. verspricht schönes
Wetter.

Vollmond den 29.
kann Nebel bewirken.

Fahrmärkte im Juli.

- | | |
|-----------------------------|-----------------------------|
| 1. Haslach i. Rinjathal. † | 22. Klein-Lauffenburg. † |
| Hilsbach, bei Sinsheim. | Wörzingen † (zugleich |
| Lhann. | Schaafmarkt.) |
| Röhrenbach. † | Oberndorf a. Neckar. † |
| Wimpfen im Thal. | Dinhausen. |
| 2. Badenweiler. | Ruf. |
| Breiten (Schaafwollm.) | 23. Zweibrücken. |
| Dallau. | 25. Alsen. |
| Detisheim. † | Altkirch im Sundgau. |
| Niegel. † | Birkenfeld. |
| 3. Cappel unt. Rodet. † | Blumberg. |
| 4. Fehringen. | Bonndorf. † |
| Mönchweiler. † | Buch. |
| Ervberg. | Ettlingen. |
| 8. Bischofsheim a. d. Taub. | Freudenstadt. † |
| Dettingen bei Slatten. | Friedzheim. † |
| Kochendorf. | Grünstadt. |
| 9. Berneck im Schwarzw. | Gundelsheim. |
| Hochheim. | Havingen. |
| Defringen, u. Bruchf. | Heidenheim. |
| Solothurn. | Inneringen. |
| Reihingen a. d. Enz. † | Leinsiedten. |
| 11. Empfingen. † | Schiltach. |
| Keldrennach. † | Staufen, Stadt. |
| 15. Disingen. | Liefenbronn. † |
| Möskirch. | Willingen. † |
| Obrigheim. | Waldkirch. † |
| 16. Limbach. | 29. Neustadt i. Schwarzw. † |
| Mardach. | St. Wendel. |
| 18. Nach. | 30. Geisingen † |
| 19. Dopenheim. | Strümpfelbrunn. |
| 22. Bräunlingen. | 31. Schriesheim. |
| Hechingen. | Steinbach bei Bühl. |

9. Carlsruhe.
 Edesheim.
 Rülzheim.
10. Billigheim in Rheind.
11. Randern.
15. Wachenheim.
16. Hasloch.
 Knittlingen.
17. Grünstadt.

17. Pirmasens.
 Quirnsbach.
18. Langensteinbach.
 Lörrach.
 Zweibrücken.
24. Billigheim in Rheind.
 Ettlingen.
25. Waldkirch.
30. Schriesheim.

Die drei Bettler.

Es kamen auf eine Zeit drei Bettler in den Himmel, und Gott sprach: Einem will ich viel, dem andern wenig, dem dritten nichts geben, um zu sehen, ob mir der erste danken, der zweite sich begnügen, und der dritte mich fleißiger bitten werde. Was geschah? Der erste vergaß der Wohlthat und des Danks, der andere murrte, und giengen also beide davon. Der dritte blieb vor der Thür sitzen, und sprach: Herr, erbarme dich meiner! Da befahl Gott, man sollte die zwei Bettler zurückbringen, und was er ihnen beiden gegeben, diesem allein einhändigen. — Merk: Diese Bettler sind wir Menschen alle. Wer unter uns viel hat, der denkt nur an sich selbst, wer aber wenig hat, der beneidet Andere, wer aber nichts hat, wie der Arme, der allein denkt an Gott. Den Gottlosen wird daher in ihrem Tod ihr Gut genommen werden, und dem Frommen gegeben in einer bessern Welt.

Wer seinen Mund hat in Gewalt,
Der kann mit Ehren werden alt.

Besondere Viehmärkte.

- | | |
|-------------------|-----------------------------|
| 1. Wforzheim. | 3. Quirnsbach. |
| Bordenweidenthal. | Radolfzell. |
| 2. Engen. | 4. Frankenthal. |
| Gundelsheim. | Griesen im Kleggau. |
| Sandel. | Zweibrücken. |
| Mannheim. | 5. Rülzheim. |
| 3. Grünstadt. | 8. Hochheim. |
| Pirmasens. | 9. Bischofsheim a. d. Taub. |

VIII. Monat.	Katholischer u. Evangelischer Augustmonat.	Planeten-Lauf.	Anmerkungen.
Donn. Freit. Samst.	1 Petri Kettenfeier 2 Portiunt., Guskav, Mos. 3 Joh. Steph. Erbin. August.	Abw. d. ☉ 17° nrdl. trüb ♂ ☿ ♃, ☿ Aufg. 9 u. n. ♂ ☿ ☽, ☽ Aufg. 9 1/2 u. n.	Stets im August und in der ersten Hälfte des Septembers schön und warm, so ist es dem Weinstock zuträglich. Maria Himmelfahrt klar Sonnenschein, bringt gern viel und guten Wein. Um Sanct Laurenti Sonnenschein, Bedeut' ein gutes Jahr von Wein. Um diese Zeit sah das Brod wohl, damit es nicht schimmelte. Kinder in 3 geboren: Wer in der Jungfrau Zeichen wird geboren, Der ist zu schönen Tugenden erkoren, die zu des Lebens einzigem Genuss, Er stets mit Lust und Eifer üben muß. Klug, kunstreich, freundlich, froh und fromm zu werden, Nacht in der Jugend schon dem Glück auf Erden. Die Kaufmannschaft bringt dem nur großes Glück, Der mit Verstand streibt u. mit Geschick. Ein frommes Weib, die beste aller Gaben, Zu lieben, macht dich reich in dieser Zeit, Und du wirst keine Widerwärtigkeit bei großen und bei kleinen Herren haben.
31. Dr. Jesus der Weinstock. Joh. 15, 1-14. Cath. Vom Phariseer und Bödner. Luk. 18, 9-14. (1 Cor. 12, 2-11.)			
Sonnt. Mont. Dienst. Mittw. Donn. Freit. Samst.	4 39. Dominikus 5 Oswald, Maria Schnee 6 Sixtus, Verkär. Christi 7 Afra, Donat. Kaj. Ulrika 8 Reinhard, Cyriacus 9 Romanus, Erikus 10 Laurentius	♂ ♀ ☉, ☿ Aufg. 7 u. n. ☿ Aufg. 10 1/4 u. n. don- ☿ 4. 1. v. ♀ in ☿, ner ☿ in Erdferne regen ☿ im ☿ regen ☿ unbestän- ☿ Aufg. 1 u. v. dig	
32. Dr. Martha und Maria. Luk. 10, 38-42. Cath. Tauber und Stummer. Marc. 7, 31-37. (1 Cor. 15, 1-10.)			
Sonnt. Mont. Dienst. Mittw. Donn. Freit. Samst.	11 10. Ignatius, Sus. Tib. 12 Clara, Adele 13 Hippolit, Cassi. Concor. 14 Samuel, Eusebius 15 Mr. Himmelf. Cath. Feiert. 16 Job Koch., Spacynth. J. 17 Liberatus, Verona	♂ ☿ ♀ nebel ♂ ☿ ☿ Oschein ♂ ☿ ☿, Abw. d. ☉ 14° 36' ☿ 3. 6. v. ♀ dir. wind ♂ ☿ ♀ Oschein ♀ Aufg. 8 1/2 u. n. feucht ♂ ☿ ☽ u. ♀ wolken	
33. Dr. Liebe des Feindes. Matth. 5, 43-48. Cath. Warmbergiger Samariter. Luk. 10, 23-27. (2 Cor. 3, 4-9.)			
Sonnt. Mont. Dienst. Mittw. Donn. Freit. Samst.	18 11. Agapitus, Helena 19 Sebaldus, Ludovicus 20 Bernhardus 21 Privatius, Franz. Hartw. 22 Symphorian, Timoth. 23 Philippus, Zachäus 24 Bartholomäus	☿ Untg. 8 1/2 u. n. naß ♂ Aufg. 4 1/2 u. v. wind ☿ Untg. 9 3/4 u. n. ☿ 2. 50. v., ☿ i. Erdnähe ☿ im ☽, * ♀ ♀ ☉ in ☿, ♀ Aufg. 2 1/2 v. ♀ Untg. 7 2/3 u. n.	
34. Dr. Von den anvertrauten Centnern. (Talenten.) Matth. 25, 14-30. Cath. 10 Ausfähige. Luk. 17, 11-19. (Gal. 3, 16-22.)			
Sonnt. Mont. Dienst. Mittw. Donn. Freit. Samst.	25 12. Ludwig 26 Severus, Zephir. San. 27 Hundst. Ende Gebh. 28 Augustinus 29 Grob. Geburtsf. Joh. 30 Felix, Adolf, Rosa[Ent]. 31 Rebecca, Raymond, Pan.	♂ ☿ ☿, ♀ ☿ ♀ kühl Abw. d. ☉ 10 1/2° n. nebel ♂ ☿ ♀, ♀ in ☿, frisch ☿ 1. 8. v. △ ♀ ☿, ♀ ♀ ☿ Aufg. 7 u. n. hell ♂ ☿ ☽ u. ♀, ♀ ☿ ♀ ♂ ♀ ☽ freundlich	
Sonnens-Aufgang und Untergang den 4. Aufg. 4u. 39m. Untg. 7u. 32m. — 11. Aufg. 4u. 48m. Untg. 7u. 21m. — 18. Aufg. 4u. 55m. Untg. 7u. 8m. — 25. Aufg. 5u. 8m. Untg. 6u. 55m. Tageslänge. den 4. 14 St. 53 m. — 11. 14 St. 33 m. — 18. 14 St. 10 m. — 25. 13 St. 47 m.			

en.
st und
Pflanze
ber s
so in
ed qu
stfader
schei
viel
sein.
arcent
n.
gutes
sein.
ni salz
damit
eil.
& ge:
Lung
und ge
ist zu
sind
zu dek
en Ge
k mit
e über
tun
dlich
um zu
ist in
schon
of Tr
mann
dem
ist
and ho
berstid.
Wird
haben
ist die
er Zeit
e Fein
ist Sei
der Kai
haben.
efgang
ang.
u. 29m.
u. 30m.
u. 48m.
u. 21m.
u. 55m.
u. 5m.
u. 8m.
u. 55m.
u. 9t.
t. 51m.
t. 33m.
t. 10m.
t. 47m.



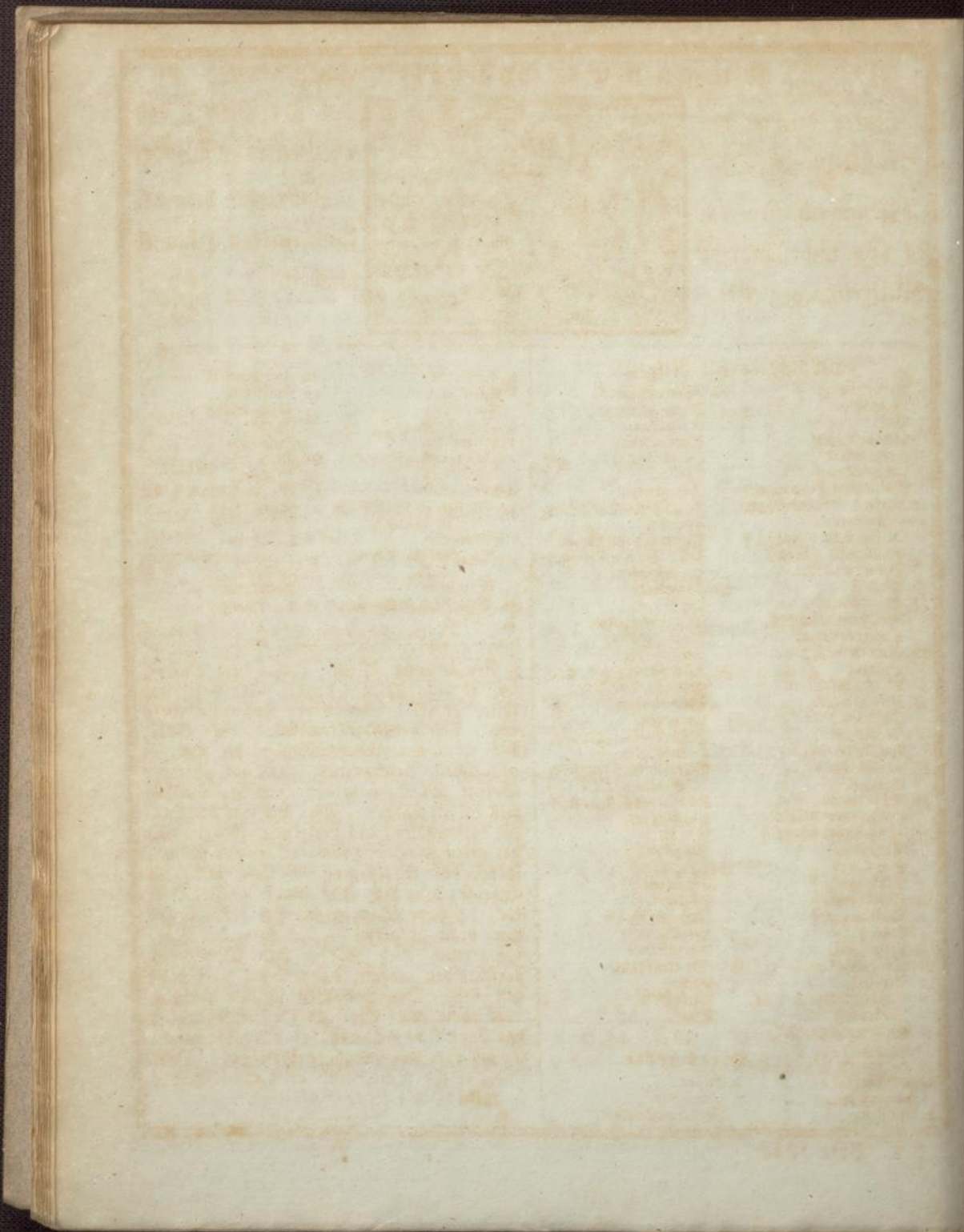

Re
6. vi
Ne
ist v
Witt
1. Herr
2. Rahl
3. Malt
4. Berg
5. Dier
6. Wolf
7. Witt
8. Witt
9. Witt
10. Witt
11. Witt
12. Witt
13. Witt
14. Witt
15. Witt
16. Witt
17. Witt
18. Witt
19. Witt
20. Witt
21. Witt
22. Witt
23. Witt
24. Witt
25. Witt
26. Witt
27. Witt
28. Witt
29. Witt
30. Witt
31. Witt
32. Witt
33. Witt
34. Witt
35. Witt
36. Witt
37. Witt
38. Witt
39. Witt
40. Witt
41. Witt
42. Witt
43. Witt
44. Witt
45. Witt
46. Witt
47. Witt
48. Witt
49. Witt
50. Witt
51. Witt
52. Witt
53. Witt
54. Witt
55. Witt
56. Witt
57. Witt
58. Witt
59. Witt
60. Witt
61. Witt
62. Witt
63. Witt
64. Witt
65. Witt
66. Witt
67. Witt
68. Witt
69. Witt
70. Witt
71. Witt
72. Witt
73. Witt
74. Witt
75. Witt
76. Witt
77. Witt
78. Witt
79. Witt
80. Witt
81. Witt
82. Witt
83. Witt
84. Witt
85. Witt
86. Witt
87. Witt
88. Witt
89. Witt
90. Witt
91. Witt
92. Witt
93. Witt
94. Witt
95. Witt
96. Witt
97. Witt
98. Witt
99. Witt
100. Witt

Augustus hat 31 Tage.

Rehtes Viertel den
6. rüstet Regen.

Neumond den 14.
ist von unbeständiger
Witterung begleitet.



Erstes Viertel den
21. verursacht Blinde.

Vollmond den 28.
kann heitern Himmel
machen.

Fahrmärkte im August.

- | | |
|---------------------------|---------------------------|
| 1. Heppenheim. | 24. Bräunlingen. |
| Mahlberg. | Dornstetten. |
| 5. Bühl. | Gernsbach. |
| Malterdingen. | Nürtingen. |
| 6. Bergzabern. | Dehringen. |
| 7. Oberkirch. | Oppenau. |
| Wolfsach im Kinzigthal. † | Schnefszell. |
| 10. Altfirch im Sundgau. | Thieugen b. Waldsh. † |
| Chrenstetten. | Triberg. |
| Griesen im Kleggau. † | Wimpfen am Berg. |
| Heilbronn (Wies.) | Zell a. Hammersbach. † |
| Helmstadt. | Zuzenhausen. |
| 11. Etenkofen. | 25. Annweiler. |
| Rirchheimbolanden. | Dürkheim. |
| Scheibenhardt. | Klingenmünster. |
| 12. Schramberg. † | Laumersheim. |
| Thann. | Schaffhausen. |
| Wiesloch. | 26. Bischofsheim a. d. L. |
| 13. Vietigheim. | Eberbach am Neckar. |
| Durlach. † | Eichholzheim. |
| Kenzingen. † | Eppingen. |
| Wolfersweiler. | Heitersheim i. Breisg. |
| 14. Adelsheim. | Hornberg. † |
| Bretten. | Möhringen. † (zugleich |
| 18. Güglingen. | Schaaftmarkt.) |
| Offenbach in Rheinh. | Oberndorf a. Neckar. † |
| 19. Groß-Lauffenburg. † | Pfundersdorf. |
| Neckarelz. | Rastatt. |
| Sinsheim. | Siegelsbach. |
| Stühlingen. † | 27. Bruchsal. |
| 20. Bicesheim. | Endingen. † |
| Knittlingen. † | Olmbausen. |
| Labr. † | Quirnsbach. † |
| Pirmasens. | 28. Ettenheim. † |
| 21. Radolfszell. | Rheinfelden. |
| 22. Breisach. | Schriesheim. |
| Hammersheim a. Neck. | 29. Nach. |
| Mühlburg. | Birkensfeld. |
| St. Georgen b. Billg. † | Wehr. |

- | | |
|-------------------------------|---------------------------|
| 6. Bühl. | 15. Zweibrücken. |
| Carlsruhe. | 19. Ettlingen. |
| Kandel. | Wachenheim. |
| Mannheim. | 20. Gernsbach. |
| 7. Grünstadt. | Halsloch. |
| Quirnsbach. | 21. Grünstadt. |
| Radolfszell. | 26. Bruchsal. |
| 8. Kandern. | 27. Bischofsheim a. d. L. |
| 13. Bretten (d. 11. ist Schä- | Rastatt. |
| fersprung.) | Schriesheim. |
| Edesheim. | Sinsheim. |
| Neustadt im Schwarz- | 28. Billigheim in Rheinh. |
| wald. | Heidelberg. |
| Mülkheim. | Heilbronn. |
| 14. Billigheim in Rheinh. | 29. Dürrenz. |
| 15. Lörrach. | |

Ein dummer Mensch klagte dem Doktor, daß er nicht schlafen könne. Der Arzt rieth ihm, er solle Abends ein Fußwasser nehmen, das beruhige das Blut. Er that's, kam aber den andern Tag wieder mit der nämlichen Beschweriß. Da gab ihm der Doktor schlafbefördernde Tropfen, die gewiß helfen würden. Aber wie war der Doktor verwundert, als derselbe aufs neue mit der alten Klage vor ihn trat. Lieber Mann, sprach er, jetzt begreif ich nicht recht, wo es fehlt; was habt Ihr dann? — Hr. Doktor, ich habe Wanzen im Bett, die lassen mich nicht schlafen! — Da hätte der Doktor freilich noch Vieles zum Einnehmen verschreiben mögen, dies Uebel wäre nicht gewichen. Das Stückchen ist zum Lachen; aber sucht nicht Mancher im Schoppenglas den Trost fürs Herzweh, oder die Beschwich-tigung für das unruhige Gewissen? Dort findet er ihn nicht, und er handelt gerade so unklug, wie jener Einfältige.

Besondere Viehmärkte.

- | | |
|-----------------|-------------------|
| 1. Frankenthal. | 5. Engen. |
| Zweibrücken. | Pforzheim. |
| 2. Mühlheim. | Borderweidenthal. |

en.
s auf
e viel
de ge
Kirch
in die
o tritt
Boden
Wenn
s die
winde
einen
Die
h die
Tage
s Wi-
st. So
s gut
st man
Zahr
im.
mischen
ystem-
ampfen
Wetter
% ge-
ren im
Wage,
ich zur
sage:
til be-
die
Kufried-
ung und
t. An-
e Pers-
e nicht
bringt
d doch
fgang
gang.
u. 18m.
u. 21m.
u. 23m.
u. 26m.
u. 28m.
u. 31m.
u. 34m.
u. 37m.
u. 39m.
u. 42m.
nge.
t. 23 m.
t. 28 m.
t. 33 m.
t. 39 m.
t. 44 m.

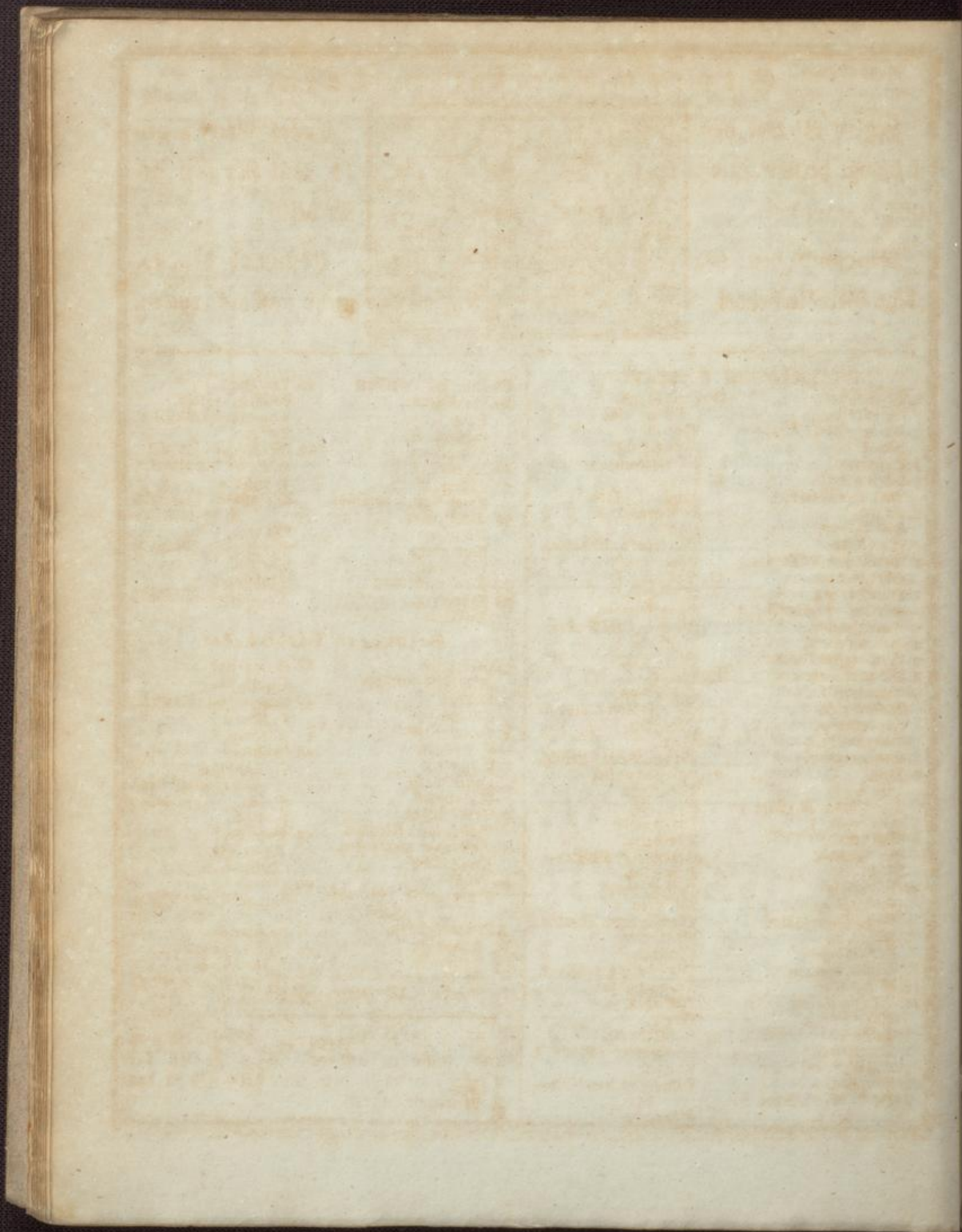

Le
4. br
mel.
Ne
sicht
1. Brach
Ginn
darm
Nies
Dien
Kies
Zurp
2. Eng
St.
Mä
3. Der
Dor
Dor
Stin
Zell
4. Fabe
Sul
5. Näm
6. Mbe
Lomb
Med
Mof
Stet
7. Diep
Diet
Lipp
Lipp
Kob
St.
Lar
10. Mte
Pit
Bre
Pul
Lam
St
11. Ein
Lip
Lip
St
Df
St
Et

September hat 30 Tage.

Letztes Viertel den
4. bringt heltern Him-
mel.

Neumond den 12.
zieht Gewölk herbei.



Erstes Viertel den
19. läßt Regen be-
fürchten.

Vollmond den 26.
mehr naß als trocken.

Fahrmärkte im September.

- | | |
|----------------------------|----------------------------|
| 1. Brackenheim. | 15. Freinsheim. |
| Geinsheim. | Germersheim. |
| Harmerzbach, Thal. | Landau. |
| Ilbesheim. | Mutterstadt. |
| Odenheim. | Wilgartswiesen. |
| Rheinabern. | 16. Bühl. |
| Zurzach (Wes.) | Constanz (Wes.) |
| 2. Engen. † | Feldrennach. † |
| St. Mergen. | Lorch. |
| Waibstadt. | Markdorf a. Bodensee. |
| 3. Derdingen, N. Maulbr. † | Offenburg. † |
| Oberjettingen. | 17. Rodnang. † |
| Oberlenningen. | Eichstetten. |
| Stetten am kalten Mt. † | Hohenstauffen. |
| Taisenhäusen. | Kirchheim am Neckar. |
| 4. Badenweiler. | Kirnach. |
| Sulz am Neckar. † | Soiothurn. |
| 6. Mönchweiler. † | 18. Lörrach. |
| 8. Albersweiler. | Schliengen. |
| Lambenheim. | 19. Bischofsheim a. Rhein. |
| Neckesheim. | Hayingen. |
| Nerklingen. | 20. Basel. |
| Steinwenden. | Mingolsheim b. Bruchf. |
| 9. Diez. | 21. Alafershausen. |
| Elzach. † | Bödighheim. |
| Frankfurt a. M. (Wes.) | Bretlach. |
| Livptingen. † | Dierningen. |
| Mosbach. | Edesheim. |
| St. Wendel. | Ettenheimmünster. |
| Lhann. | Haigerloch. |
| 10. Altenstaig. | Heidenheim. |
| Bickesheim. | Löffingen. † |
| Gros-Zingersheim. | Menzingen b. Bretten. |
| Kilsheim. | Neubau. |
| Langenbrücken. | Schiltach. |
| Wolferweiler. | Steinheim a. d. Murr. |
| 12. Singen. † | Trochtelfingen. |
| 14. Benningheim. | Willingen. † |
| Burlödingen. | Weyl. |
| Hüfingen. | 22. Königshofen. |
| Inneringen. | Reichenbach (Kloster.) |
| Hfnadlingen. | 23. Muggen. |
| Kottweil. | Billigheim, Amts Mos- |
| St. Blasien i. Schwarz- | bach. |
| wald. | Heubach. |

- | | |
|------------------------|--------------------------|
| 23. Ulm bei Oberkirch. | 19. Langenau. |
| 24. Bahligen. | Lauffen, Stadt. |
| Calw. | Mannheim (Wes.) |
| Haiberbach. | Friberg. |
| Weinheim. | 30. Groß-Lauffenburg. † |
| 25. Becherbach. † | Daslach i. Kinzigthal. † |
| Schwezingen. | Hechingen. |
| Unter-Saydel bei Bühl. | Mährinaen † (zugleich |
| 26. Fieltringen. | Schaaftmarkt.) |
| Empfingen. † | Mudau. |
| Gutenber. | Oberndorf a. Neckar. † |
| Lichtenau. | Seelbach. |
| 29. Donaueschingen. | Stühlingen. † |
| 29. Febringen. | Zbiengen b. Waldshut |
| Zeldkirch. | |

Besondere Viehmärkte.

- | | |
|-----------------------|-----------------------------|
| 2. Pforzheim. | 10. Müllheim. |
| Borderweidonthal. | Meinheim. |
| 3. Kandell. | 11. Willisheim in Rheind. |
| Mannheim. | Kilsheim. |
| 4. Kurlwangen. | 12. Kandern. |
| Grünstadt. | 16. Ettlingen. |
| Virmasens. | Madenheim. |
| Quirnsbach. | 17. Bretten (zugl. Schaaft- |
| Radolfzell. | Rühl. [arkt.]) |
| 5. Frankenthal. | Hasloch. |
| Griesen im Aleggau. | 18. Grünstadt. |
| Baihingen an der Enz. | Virmasens. |
| Zweibrücken. | Quirnsbach. |
| 6. Müllheim. | 19. Lörrach. |
| Sulz am N. (Schaaft- | Mingolsheim b. Bruch- |
| markt.) | sal. |
| 9. Langenbrücken. | Zweibrücken. |
| 10. Annweiler. | 24. Neckargemünd. |
| Carlsruhe. | Schwezingen. |
| Edesheim. | 25. Willisheim in Rheind. |
| Neustadt i. Schwarzw. | 26. Dürrmens. |

Nachrath ist Narrenrath. Es ist geschehen
und nicht zu ändern, sagen sie in der
Türkey, wenn sie dem unrechten Mann den
Kopf abgeschlagen

I. Katholischer u. Evangelischer		Planeten-Lauf.		Anmerkungen.
Monat.	October oder Weinmonat.	Bitterung nach d. 100jähr. Kal.		
Dienst	1 Nemiglus, Ver.	☾	☾ im U u. Erdferne naß	Wie in diesem Monat die Bitterung ist, wird sie auch im März sein. Ist dieser Monat kalt, so gibt's im folgenden Jahr wenig Raupen. Im Galustag erwartet man noch einen Nachsommer. Wenn Salus den Butten trägt, ist's ein böß Zeichen für den Wein. So die Eichbäume viel Eicheln tragen u. das Laub nicht gern von den Bäumen fällt, folgt ein kalter Winter. Um diese Zeit soll man die Raupennester verbrennen. Kinder im H geb.: Dies Zeichen, das der Monde Lauf herbeiführt, muntert dazu auf: Bemühe dich in deinen Lebenstagen, Be-redt zu sein, schorfsinnig u. verschlagen, Bewahre dich vor Nachgier, Zorn und Geiz, Sie rauben dir der Freude hohen Reiz. Wird in der Jugend schon dich Kreuz umnachten, So wirst du glücklich im Alter sein; Und wirst du dich der Kunst des Bergmanns weihn, So ziehst du Gold - Glück auf! - aus tiefen Schachten.
Mittw	2 Leodegarius, Theoph.	☾	☾ Aufg. 8 3/4 u. n. regen	
Donn.	3 Lucretia, Fairus, Cand.	☾	☾ ♀ a. Magtrn. grßt.	
Freit.	4 Franziskus	☾	☾ 5. 4. n. (Ausweich.)	
Samst	5 Konstans, Plazidus	☾	☾ ♀ dir. ☽ Untg. 5 1/3 v.	
40. Pr. Philippus und der Kämmerer aus Mohrenland. Apostelg. 8, 26-40. Cath. B. hochzeitl. Kleid. Matth. 22, 1-14. (Eph. 4, 23-28.)				
Sonnt	6 F18. Angela, Bruno, Fid	☾	☾ ♀ ♀, Abw. ☉ 5 1/4 südl	Kinder im H geb.: Dies Zeichen, das der Monde Lauf herbeiführt, muntert dazu auf: Bemühe dich in deinen Lebenstagen, Be-redt zu sein, schorfsinnig u. verschlagen, Bewahre dich vor Nachgier, Zorn und Geiz, Sie rauben dir der Freude hohen Reiz. Wird in der Jugend schon dich Kreuz umnachten, So wirst du glücklich im Alter sein; Und wirst du dich der Kunst des Bergmanns weihn, So ziehst du Gold - Glück auf! - aus tiefen Schachten.
Mont.	7 Juditha, Amalia	☾	☾ ♀ dir. ☾ Aufg. 0 3/4 v.	
Dienst	8 Pelagius, Amön, Brigitta	☾	☾ ♀ ☾ ☾	
Mittw	9 Dionysius, Abraham	☾	☾ ♀ in ☾, ☽ Untg. 11 1/3 n.	
Donn.	10 Gideon, Franz, Vorgia	☾	☾ ☾ ☾ u. ♀, ☾ ☾ u. ♀	
Freit.	11 Burkhard, Plac. Emil	☾	☾ 11. 58. n. frisch	
Samst	12 Pantalus, Walth. Marl.	☾	☾ ☾ ♀, ♀ Aufg. 4 1/2 n.	
41. Pr. Pauli Belehrung. Apostelgeschichte 9, 1-22. Cath. Königs Sobn. Job. 4, 46-53. (Eph. 5, 15-21.)				
Sonnt	13 F19. Colmanus, Ed. Jda	☾	☾ in Erdnähe heiter	Kinder im H geb.: Dies Zeichen, das der Monde Lauf herbeiführt, muntert dazu auf: Bemühe dich in deinen Lebenstagen, Be-redt zu sein, schorfsinnig u. verschlagen, Bewahre dich vor Nachgier, Zorn und Geiz, Sie rauben dir der Freude hohen Reiz. Wird in der Jugend schon dich Kreuz umnachten, So wirst du glücklich im Alter sein; Und wirst du dich der Kunst des Bergmanns weihn, So ziehst du Gold - Glück auf! - aus tiefen Schachten.
Mont.	14 Calixtus	☾	☾ als Regst. arst. Andw.	
Dienst	15 Theresia, Aurelia	☾	☾ im ☾, ☾ ♀ ☾ an	
Mittw	16 Gallus Abt	☾	☾ Abwch. d. ☉ 9° südl. ge	
Donn.	17 Lucina, Hedwig, Florent	☾	☾ Untg. 9 1/2 n. nehm	
Freit.	18 Lukas Ev., Joh. v. R.	☾	☾ 3. 50. n. ☽ in ☾, ab	
Samst	19 Ferdinand, Hilarius	☾	☾ ☾ ♀, ☽ ☾, wech	
42. Pr. Paulus und Barnabas zu Lystra. Apostelgeschichte 14, 8-18. Cath. Königs Rechnung. Matth. 18, 23-35. (Ephes. 6, 10-17.)				
Sonnt	20 F20. Wendelinus	☾	☾ Untg. 0 u. morg. feind	Kinder im H geb.: Dies Zeichen, das der Monde Lauf herbeiführt, muntert dazu auf: Bemühe dich in deinen Lebenstagen, Be-redt zu sein, schorfsinnig u. verschlagen, Bewahre dich vor Nachgier, Zorn und Geiz, Sie rauben dir der Freude hohen Reiz. Wird in der Jugend schon dich Kreuz umnachten, So wirst du glücklich im Alter sein; Und wirst du dich der Kunst des Bergmanns weihn, So ziehst du Gold - Glück auf! - aus tiefen Schachten.
Mont.	21 Ursula	☾	☾ Aufg. 4 u. v. trüb	
Dienst	22 Columb. Mar. Sal. Cand.	☾	☾ ☾ ♀ neblicht	
Mittw	23 Severinus, Berns B.	☾	☾ ☾ u. ♀ ☾ in ☾	
Donn.	24 Salomea, Raph. Everg.	☾	☾ ♀, ☾ ☾ ☾, ☾ ☾ ☾	
Freit.	25 Crispinus, Chrsanth.	☾	☾ Abw. d. ☉ 12 1/4 f. naß	
Samst	26 Amandus, Evaristus B.	☾	☾ 5 39. v. ♀ Aufg. 2 1/2 v.	
43. Pr. Paulus zu Athen. Apostelgeschichte 17, 22-34. Cath. B. Singsroschen. Matth. 22, 15-21. (Phil. 1, 6-11.)				
Sonnt	27 F21. Sabina, Capitolin	☾	☾ Aufg. 5 1/4 u. n. wind	Kinder im H geb.: Dies Zeichen, das der Monde Lauf herbeiführt, muntert dazu auf: Bemühe dich in deinen Lebenstagen, Be-redt zu sein, schorfsinnig u. verschlagen, Bewahre dich vor Nachgier, Zorn und Geiz, Sie rauben dir der Freude hohen Reiz. Wird in der Jugend schon dich Kreuz umnachten, So wirst du glücklich im Alter sein; Und wirst du dich der Kunst des Bergmanns weihn, So ziehst du Gold - Glück auf! - aus tiefen Schachten.
Mont.	28 Simon Judä I.	☾	☾ im U ☾ schein	
Dienst	29 Narcissus, Eusebia	☾	☾ in Erdferne bewölkt	
Mittw	30 Hartmann, Eutropius	☾	☾ Aufg. 7 1/2 n. reg	
Donn.	31 Wolfgang	☾	☾ Aufg. 6 u. v. nerisch	

Tagelänge.
den 6. 11 St. 49 m.
- 13. 10 St. 54 m.
- 20. 10 St. 29 m.
- 27. 10 St. 5 m.

ungen.
esem Mo-
Bitterung
e auch im
Zit dieser
so gibts
Zaher we-
lim Cal-
rtat man
Nachkom-
n Calus
n trägt,
Zeichen
in.
schäume
tragen u.
icht gem
men hält,
ter Win-
e Zeit soll
penneyer

geb.:
den, das
e Lauf
mun-
auf: Be-
n deimen
Be-
scherte
schlagen,
ich vor
form und
anden dir
e haben
in der
von dich
emachten,
u glückli-
ter sein;
u dich der
gewannst
siehst du
auf! —
schachten,

Luftwand
ganga.
Su. 8m.
Su. 17m.
Su. 19m.
Su. 13m.
Su. 30m.
Su. 50m.
Su. 41m.
Su. 60m.
n g e.
t. 19 m.
t. 54 m.
t. 29 m.
t. 5 m.

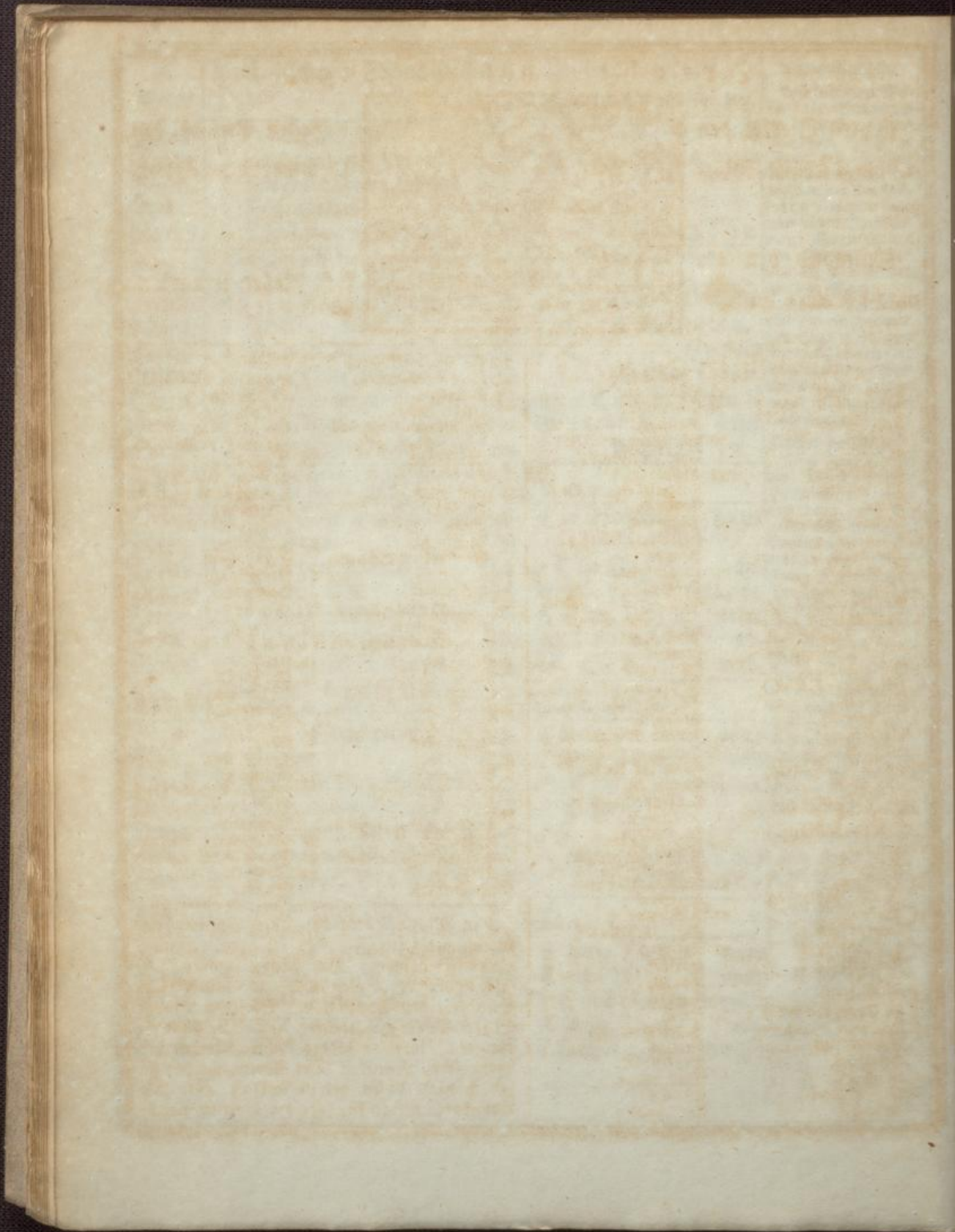

Recht
4. Brin
ter.
Neu
macht
1. Freuden
Korben
Kohl
Lengfr
Kiesel
Schiff
Zweibe
3. Wad.
Vialig
6. Waten
Durf
Gunde
Lengie
Schik
7. Eraten
Schin
Wetren
8. Ferren
Nulle
Nedac
Norph
Widit
8. Carrel
Frieden
Nemm
Crik
Wolke
11. Wibe
Wala
13. Belf
Kirch
14. Dalk
Durr
Kam
Sch
Dun
16. Wern
G. B.
16. Durr
Hun
Keln
Lun
Lub



October hat 31 Tage.

Letztes Viertel den
4. bringt schönes Wet-
ter.

Neumond den 11.
macht heitere Luft.



Erstes Viertel den
18. ändert das Wetter.

Vollmond den 26.
läßt Regen erwarten.

Fahrmärkte im October.

- | | |
|--------------------------|----------------------------|
| 1. Freudenstadt. † | 17. Blumberg. |
| Hördten b. Gernsb. † | 18. Birkensfeld. |
| Kehl (Stadt). † | Kottweil. |
| Lenzkirch. | 20. Billigheim in Rheind. |
| Niegel. † | Vorderweidenthal. |
| Schopfheim. † | 21. Alpirsbach. † |
| Zweibrücken. | Bischofsheim a. Neck. |
| 3. Ach. | Eppingen. |
| Pfalzgrafensweiler. | Södingen. |
| 6. Alen. | Heidelberg (Nes.) |
| Dürfheim. | Heimbach. |
| Gundelsheim. | Rippenheim. |
| Leipzig (Nes.) | Krozingen. |
| Scheibhardt. | Nöhringen † (zugleich |
| 7. Grafenhausen auf dem | Schaafmarkt.) |
| Schwarzwald. † | Pfundersdorf. |
| Schönau bei Heidelberg. | Rendlen. |
| Böhrenbach. † | Riedlingen. |
| 8. Herrenalb (Kloster.) | Säckingen. |
| Külsheim. | St. Wendel. |
| Neckargerach. | Waldorf. |
| Pforzheim. | Zell im Wiesenthal. † |
| Wildstett. | 22. Dettingen bei Heidenh. |
| 9. Cappel u. Rodach. † | Glatt am Neckar. † |
| Kriesenheim. | Laidingen. |
| Memmingen. | Langensteinbach. † |
| Nettshausen. † | Nürtingen. |
| Wollach im Kinzigth. † | Philipsburg. |
| 11. Altheim. | Solothurn. |
| Bulach. † | Strümpfelbrunn. |
| 13. Bellheim. | 23. Cappel am Rhein. |
| Kirchheimbolanden. | Fegernau. † |
| 14. Dallau. | 24. Böblingen. † |
| Rippenheim. † | Sulz am Neckar. † |
| Rangendingen. | 27. Bottwar. |
| Schramberg. † | Halsloch. |
| Thann. | Kandel. |
| 15. Plieningen. | Speyer. |
| St. Georgen b. Billig. † | 28. Bafel. |
| 16. Birkheim am Rhein. | Besigheim. |
| Hamersbach, Thal. | Breisach. |
| Helmstadt. | Denkendorf. |
| Hüfingen. | Diemeringen. |
| Langenkandel. | Elzach. † |
| Triberg. | Friolzheim. † |

- | | |
|----------------------------|------------------------|
| 28. Griessen im Kleggau. † | 28. Schenkenzell. |
| Groß-Lauffenburg. † | Schönau i. Wiesenthal. |
| Grünstadt. | Tiefenbrunn. † |
| Herbolzheim. | Billingen. † |
| Knittlingen † (zugleich | Wolfsweiler. |
| Hanfmarkt.) | Zell am Hammersbach. |
| Königsbach. | 29. Durlach. † |
| Kork. † | Emmendingen. † |
| Leinsletten. | Hausach im Kinzigthal. |
| Limbach. | Schsenburg. |
| Malsch. | Virmasens. |
| Möskirch. | 30. Ichenheim. |
| Neustadt im Schwarz- | Schriesheim. |
| wald. † | 31. Heutelspach. |
| Dehringen. | Siengen. |

Besondere Viehmärkte.

- | | |
|--------------------------|---------------------------|
| 1. Kaiserslautern. | 10. Randern. |
| Kandel. — Jahr. | 14. Engen. |
| 2. Grünstadt. | 15. Halsloch. |
| Virmasens. | 16. Grünstadt. |
| Quirnsbach. | Virmasens. |
| 3. Frankenthal. | Quirnsbach. |
| Oberkirch. | 17. Kenzingen. |
| Zweibrücken. | Lörrach. |
| 4. Müllheim. | Zweibrücken. |
| 7. Pforzheim. | 21. Ettlingen. |
| Vorderweidenthal. | Schönau b. Heidelberg. |
| 8. Annweiler. | Wachenheim. |
| Carlsruhe. — Ebesheim. | 22. Mannheim. |
| Külsheim. | 23. Billigheim in Rheind. |
| 9. Billigheim in Rheind. | 25. Sulz a. N. (Schaafm.) |
| Külsheim. | 29. Mosbach. |
| 10. Heidelberg. | Schriesheim. |

Ein Mann hatte die üble Gewohnheit, manchmal seine Frau zu schlagen. Endlich klagte sie bei Amt. Der Mann schämte sich, selber dort vorzutreten, und sandte einen recht mundfertigen Advokaten. Dieser nannte in seinem Vortrag derlei handgreifliche Erdörterungen: „liebenswürdige Schwachheiten der männlichen Natur.“ Der Amtmann hat sie jedoch nicht dafür gelten lassen; aber die Advokaten finden für jede Hacke einen Stiel

XI. Katholischer u. Evangelischer **Planeten-Lauf.**
 Monat. **November od. Wintermonat** Bitterung nach d. 100jähr. Kal.

Freit. 1 **Aller. Heiligen** ☿ ♀ ♄, ♀ in ☿, nach
 Samstag 2 **Aller Seelen** ☿ ☾ ☿, ☐ ♀ ☿ nebel

Pr. Paulus zu Ephyesus. Apostelgeschichte 19, 23-40.
 44. Cath. Obersten Tochter. Matth. 9, 18-26. (Phil. 3, 17-21. u. 4, 1-3.)

Sonnt 3 **F22. Theoph. Plemin,** ☿ 10.53. v. ☾ Aufg. 11 n.
 Mont. 4 **Sigmund, Carol. Emeric** ☾ Abw. d. ☉ 15 1/2° süd.
 Dienst. 5 **Malachias, Zacharias Bl** ♀ in ☿, ☽ Untg. 2 1/2 v.
 Mittwoch 6 **Leonhardus** ☿ ☾ ♄, ☽ ♀ ☿ sturm
 Donn. 7 **Florentin, Engels. Erdm** ☿ ☾ ☽, ☽ ☾ ♀ schneege-
 Freit. 8 **4 gekrönte, Gottfried** ☽ ☾ ☽, ☿ ♀ ☽ stöber
 Samstag 9 **Theodor** ☽ Untg. 9 1/2 u. n. düster

Pr. Pauli Abschied. Apostelgeschichte 20, 17-38.
 45. Cath. Saamen und Unkraut. Matth. 13, 24-30. (Col. 3, 12-17.)

Sonnt 10 **F23. Justus, Tryph. Ref.** ☾ 10.11. v. **anf. Ofnst.**
 Mont. 11 **Martin Bisch.** ☾ ☾ im ☽ und Erdnähe
 Dienst. 12 **Martin Pabst, Jonas** ☽ Untg. 2 u. v.
 Mittwoch 13 **Weibert, Stanisl. Bric.** ☾ Untg. 7 1/2 u. n. wind
 Donn. 14 **Friedrich, Jucund. Levin** ☽ Aufg. 4 u. v. nach
 Freit. 15 **Leopold** ☽ ☾ ☿, ☽ ♀ ☉ verän-
 Samstag 16 **Othmarus** ☽ ♄ ☉, ☽ ♀ ♄ derlich

Pr. Psalm 145.
 46. Cath. Vom Senfförlein. Matth. 13, 31-35. (1 Thess. 1, 2-10.)

Sonnt 17 **F24. Erndt. Florian,** ☾ 2. 5. v. ungestüm
 Mont. 18 **PP Kirchweih, Eng. Ort** ☾ Untg. 0 1/2 v. schnee
 Dienst. 19 **Elisabetha K. v. U.** ☽ ☾ u. ☽, ♄ dir. kalt
 Mittwoch 20 **Amos, Eduard, Felip B.** ♀ in ☿, feucht
 Donn. 21 **Marla Opferung** ☽ ☾ u. ♀, * ♀ ☿
 Freit. 22 **Cäcilia** ☉ in ☿, Abw. ☉ 20 1/4°
 Samstag 23 **Elemens, Fel.** * ☿ ☽ düster

Pr. Text von der obersten Kirchenbehörde noch besonders zu bestimmen.
 47. Cath. Gräuel der Verwüstung. Matth. 24, 15-35. (Col. 1, 9-14.)

Sonnt 24 **F25. Bug. u. Bett. Chr.** ☽ ☽ ☉ (* ☽ ☉, schib. ☾.
 Mont. 25 **Catharina** ☽ 0.16. v. ☾ im ☽, **anf.**
 Dienst. 26 **Conradus** ☽ ☾ in Erdf. ☽ ♀
 Mittwoch 27 **Jeremias, Val. Josaph.** ☾ Aufg. 6 1/4 n. n. wind
 Donn. 28 **Costhenes, R. Günther** ♀ Aufg. 3 3/4 u. v. kalt
 Freit. 29 **Saturninus, Noa** ☾ Aufg. 8 1/4 u. n. frost
 Samstag 30 **Andreas Apostel** ☽ ☾ ☿, ♀ Untg. 4 1/2 n.

Anmerkungen.

Wenn es in diesem Monat donnert, soll das Getreide wohl gerathen. Ist am St. Martins-Tag trüb, so wird ein leidlicher, ist es aber hell, ein kalter Winter erfolgen. Bässert man im Wintermonat die Wiesen nicht, so gibt's wenig Heu. Fällt das Laub von den Bäumen nicht vor Martini ab, so hat man einen kalten Winter zu erwarten.

Am Allerheiligen-Tag einen Erahn aus einem Buchbaum gehauen, ist er trocken, so bedeutet's einen warmen, und ist er naß, einen kalten Winter. Nach Martini scheidet der Winter nicht.

Kinder im Herbst geboren:

Dies Zeichen prägt es jedem Menschen ein, Verständig und sanftmüthiglich zu sein, Handthierung weißlich ohne Hinterlist zu führen, wie's gerecht und billig ist. Den Haushalt treu und fleißig zu verwalten, Nicht in des Gatten Liebe zu erkalten, Die Kinder im Gehorsam aufzuzieh'n, Und alles was nur Krankheit bringt, zu Lieb'n.

Sonnen-Aufgang und Untergang

den 3. Aufg. 6u. 52m. Untg. 4u. 35m.
 —10. Aufg. 7u. 3m. Untg. 4u. 24m.
 —17. Aufg. 7u. 14m. Untg. 4u. 15m.
 —24. Aufg. 7u. 25m. Untg. 4u. 9m.
Tageslänge.
 den 3. 9 St. 43 m.
 —10. 9 St. 21 m.
 —17. 9 St. 4 m.
 —24. 8 St. 44 m.

rn.
sistem
, soll
wohl
am
- Tag
nleid-
er pol-
ter ar-
man
at die
gilt's
ist das
Plan-
Mar-
at man
Winter

lligen-
Eaten
B u d-
en, id
bede-
arman
, si
Winter.
isbergt
icht.

ist ge-

en vridt
Remichen
die und
in pu
chierung
e Pinter-
en, wie i
billig ist
ist treu
u aernat-
des Gut-
erkalten,
im Ge-
tjauach'n
was nur
bringt, u

Aufgang

ergana.
2. 2u. 20m.
3. 2u. 20m.
4. 2u. 20m.
5. 2u. 20m.
6. 2u. 20m.
7. 2u. 20m.
8. 2u. 20m.
9. 2u. 20m.
länge.
St. 43 m.
St. 21 m.
St. 4 m.
St. 44 m.

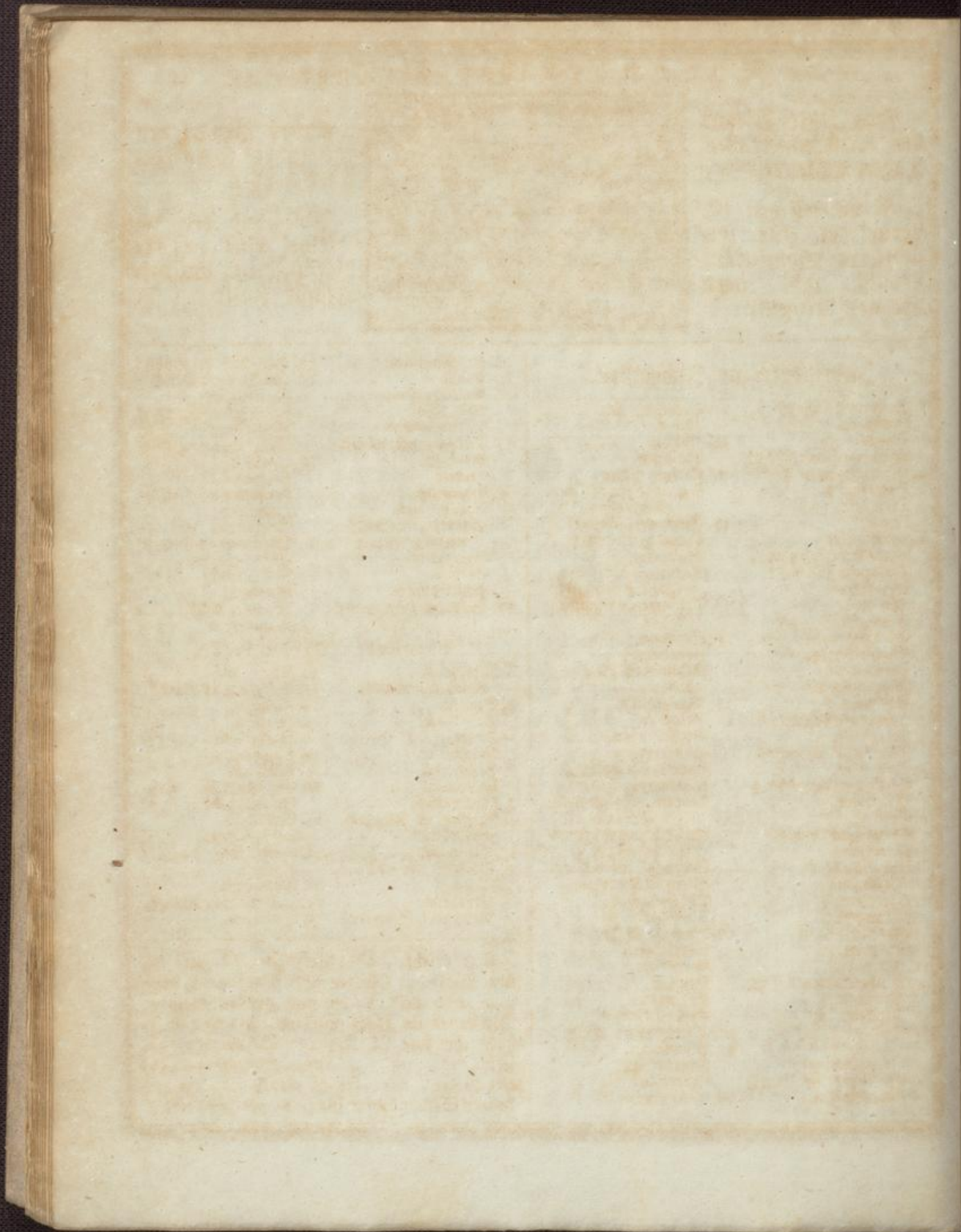

Den
Tage
N
verur
sichtb
fernt
Egn

1. Heilb
sicht
Einda
Wid
2. Brich
3. Dide
Dirm
Kied
4. App
Gorn
Lark
Dris
Eins
Eind
Trach
5. Dorn
Elme
Weim
Orsp
Lohr
Ei-Lo
Eon
Stelle
Wim
6. Vert
Somp
Meer
Kied
Klein
7. Dorn
Lrati
Mok
Woll
11. Hafe
Kist
Eon
Eon
Wol

Don
Fre
Ei

November hat 30 Tage.

Das letzte Viertel den 3. ist von trüben Tagen begleitet.

Neumond den 10. verursacht eine unsichtbare Sonnenfinsterniß und kann Schnee bringen.



Erstes Viertel den 17. führt Schneegewölk herbei.

Vollmond den 25. erleidet eine totale Verfinsternung und verursacht Kälte.

Fahrmärkte im November.

- | | |
|---|---|
| 1. Heilbronn (Wes.)
Kirchberg.
Lindau.
Münchweiler in Rheinh. | 11. Stauffen, Stadt.
Thann. |
| 2. Kirchheim unter Teck. | 12. Baden.
Ettlingen. |
| 3. Deidesheim.
Dirmstein.
Rhodi. | Kaiserslautern.
Schwezingen (Gespinnselmarkt.) |
| 4. Appenweiler.
Berneck im Schwarzw.
Karlsruhe (Wes.) †
Obrigheim.
Singen †
Sinsheim.
Stühlingen. †
Trochtelshagen. | 13. Biberach i. Kinzigthal.
Cappel u. Rodet. †
Ettenheim. †
Baibingen a. der Enz †
(zugl. Hanfmarkt.) |
| 5. Dornstetten.
Eilmendingen.
Geisingen. †
Gröchingen b. Durlach.
Lahr. †
St. Leon. u. Philippsh.
Schweigen.
Stetten am kalten M. †
Weinheim. | 14. Derdingen. u. Maulbr. †
Ertingen.
Hayingen.
Hornberg. †
Neustadt bei Bischofen.
Wehr. |
| 6. Bretten.
Sengenbach. †
Neersburg.
Radolfszell.
Rheinfelden. | 17. Wachenheim.
18. Engen. †
Großsillingen.
Gundelsheim.
Haslach i. Kinzigthal. †
Markdorf a. Bodensee.
Möhringen † (zugleich
Schaaftmarkt.)
Nusloch (zugleich Hanfmarkt.)
Schönau b. Heidelberg.
Stein bei Pforzheim.
Böhrenbach. †
Waibstadt. |
| 7. Dürrenz. †
Lipptingen. †
Mosbach.
Müllheim. † | 19. Auen an der Teck.
Bergzabern.
Birkensfeld.
Bruchsal.
Erdingen. †
Rehl (Stadt). † |
| 11. Malen.
Bischofsheim a. d. Tau.
Bonndorf. †
Brackenheim.
Buchan. | 20. Wimpfen am Berg.
21. Blochingen.
Jünneringen.
Marbach.
24. Annweiler. |
| Donauschingen
Freiburg i. Br (Wes.)
Schaffhausen. | |

- | | |
|--|--|
| 25. Benningheim.
Randern.
Klein-Lauffenburg. †
Mahlberg.
Neckargemünd.
Sabbach bei Achern.
Seelbach.
Eriberg. | 27. Steinbach bei Bühl. †
28. Eberbach am Neckar.
Eigeldingen.
Hahmersheim am Neck.
Mühlburg.
Waldkirch. † |
| 26. Altenstaig.
Bränklingen.
Eichtersheim (Hanf- u.
Leinwandmarkt.)
Gochsheim.
Graben.
Walterdingen. | 30. Weiskstein. †
Heidenheim.
Heppenheim.
Laichingen.
Neudenau.
Oberndorf am Neckar. †
Oberriexingen.
Pfeffelbach.
Schiltach.
Thiengen b. Waldsh. †
Zweibrücken. |
| 27. Mosbach (Gespinnselmarkt.) | |

Besondere Viehmärkte.

- | | |
|---|---|
| 4. Pforzheim.
Vorderweidenthal. | 12. Müllheim. |
| 5. Bretten.
Gernsbach.
Kandel.
Mannheim. | 13. Billigheim in Rheinh.
14. Randern.
18. Bruchsal.
Wachenheim.
19. Hasloch.
20. Grünstadt.
Quirnsbach.
21. Lörach.
Zweibrücken.
21. Gochsheim.
Rastatt.
28. Sinsheim.
27. Billigheim in Rheinh.
28. Waldkirch. |
| 6. Grünstadt.
Quirnsbach. | |
| 7. Frankenthal.
Griessen im Aleggau.
Zweibrücken. | |
| 11. Ettlingen. | |
| 12. Bischofsheim a. d. Taub.
Bühl.
Edesheim.
Neustadt i. Schwarzw. | |

Ein reicher, aber geiziger Pächter fiel ins Wasser, sein armer Nachbar sprang nach und rettete ihn aus großer Gefahr. Die Leute im Dorf murrten, als der Geizhals ihm nur 24 Kreuzer Belohnung gab. Ein Jude sagte: „Mai, der Pächter weiß am besten, wie viel er werth ist, ich gab keinen Sechsbäpner für seine ganze Person.“

XII. Katholischer u. Evangelischer Planeten-Lauf.
Monat. Dezember od. Christmonat Witterung nach d. 100jähr. Kal.

48. Pr. Christi Einzug in Jerusalem. Matth. 21, 1-9.
 Cath. Es werden Zeichen geschehen. Luf. 21, 25-33. (Röm. 13, 11-14.)

Sonnt	1	1. Adv. neu Krchl. Ellig	♀ ☿, Abw. d. 21° 53' f.
Mont.	2	Candidus, Bibiana	☿ Aufg. 11 3/4 n. kalt
Dienst.	3	Luc, Franz Xaver, Casian	2. 42. v. ☐ ♀ ☿, wind
Mittw.	4	Barbara	♂ ☿ u. ♀ ♃ in ☿
Donn.	5	Cordula, Sabb., Abigail	☐ ♀ ♃, ☿ Untg. 1 1/4 v.
Freit.	6	Nicolaus	♂ ☿ ♃ stürmisch
Samst.	7	Agathon, Ambrosius	♂ ☿ ♀, ☿ Untg. 7 3/4 u. n.

49. Pr. Johannis Predigt. Luf. 3, 1-18.
 Cath. Johannes im Gefängniß. Matth. 11, 2-10. (Röm. 15, 4-13.)

Sonnt	8	2. Adv. Maria Empf.	☉ (unst. ☉ inst., ♀ in ☿)
Mont.	9	Willibald, Leodeg., Trach.	8. 47. n. ☾, ☿ im ☉
Dienst.	10	Waltther, Eulalia, Judit.	☿ in Erdn. ☿ ☿ ♀, ☐ ♀ ☿
Mittw.	11	Damastus, P. Daniel	☐ ♀ ☿, ☿ dir. schnee
Donn.	12	Paul, Hermogen, Epim.	♂ ☿ ☿, * ♀ ♃ trüb
Freit.	13	Lucia, Ottilia	☿ Untg. 8 3/4 u. n. naß
Samst.	14	Nicasus, Matronius	♀ Untg 0 u. morg. wind

50. Pr. Johannis Zeugniß. Joh. 1, 15-30.
 Cath. Johannis Zeugniß von Christo. Joh. 1, 19-28. (Phil. 4, 4-7.)

Sonnt	15	3. Adv. Abraham, Ign.	Abwch. ☉ 23° 18' süd.
Mont.	16	Abelheid, Euseb., Albert	3. 56. n. ☿ ☿ ♀ ver-
Dienst.	17	Lazarus	♂ ☿ ☿, ☐ ♀ ☿ an-
Mittw.	18	Quat. Wunibald, M. E.	☿ Untg. 1 1/2 u. v. der-
Donn.	19	Nemesius, Fausta	♂ Aufg. 3 2/2 u. v. lich
Freit.	20	Achilles, Christian	♂ ☿ ♃, (Tag. Wint. Anf.)
Samst.	21	Thomas Apostel	♂ ☿ ♀, ☉ ☿, 5 u. n. krj.

51. Pr. Johannes im Gefängniß. Matth. 11 2-10.
 Cath. Stimme in der Wüste. Luf. 3, 1-4. (1 Cor. 4, 1-5.)

Sonnt	22	4. Adv. Chrid., Bertha,	☿ im ☿, △ ♀ ♃ ☉ schein
Mont.	23	Dagobert, Victoria	☾, ☿ in Erdferne, ☐ ☿ ☉
Dienst.	24	Adam, Eva	8. 14. n. Av. ☉ 23° 26'
Mittw.	25	Christfest	☉ ♀ in ☿, ☿ Aufg. 5 1/2 n.
Donn.	26	2. Christf. Stephanus	♂ ☿ ♀, ♀ Aufg. 5 u. v.
Freit.	27	Johannes Evang.	♂ ☿ ☿, △ ♀ ☿, ♀ a. Abd.
Samst.	28	Kindleintag	* ♀ ♃, (stern grst. Ausw.)

52. Pr. Simeons Gebet und Weissagung. Luf. 2, 25-35.
 Cath. Joseph u. Maria verwundern sich. Luf. 2, 33-40. (Gal. 4, 1-7.)

Sonnt	29	1. St. n. Wbn. Thom.	♀ Untg. 3/4 u. n. nebel
Mont.	30	David	* ♀ ☿; kleinste Entf. d. ☉
Dienst.	31	Schlsgttst. Sylvester	♂ ☿ ☿ u. ♀ dunkel

Anmerkungen.

Donnerts in diesem Monat, so bedeuts viel Regen u. Wind, und wird der Saamen vom Brenner verberbt. Ist es an den Weihnachts-Feiertagen windig, sollen die Bäume folgendes Jahr viel Obst tragen. Grüne Weihnachten, w e i ß e Dtiern.

Im Dezember trocken und eingefroren macht, daß der Weinstock mehr Kälte vertragen kann, als ein Fichtbaum.

Kinder im ♀ geboren:

Das letzte Zeichen in dem Jahr, Besieht es deutlich dir und klar: Zorn, Tiefsinn u. Melancholie, und traurige Gedanken stieb; Sei streng, doch unverdöhnlich nie; Enthülle die verborg'ne Kunst, Zersireue des Goldmachers Dunst. Bist du geneigt zum Ackerbau, So acht' auf Saat u. Ernt' genau; Bist du der Kaufmannschaft geweiht, So treibe sie mit Freundlichkeit!

Sonnen-Aufgang und Untergang.

den 1.	Aufg. 7u. 35m.
	Untg. 4u. 4m.
— 8.	Aufg. 7u. 43m.
	Untg. 4u. 1m.
— 15.	Aufg. 7u. 50m.
	Untg. 4u. 2m.
— 22.	Aufg. 7u. 54m.
	Untg. 4u. 4m.
— 29.	Aufg. 7u. 56m.
	Untg. 4u. 9m.

Tageslänge.

den 1.	8 St. 29 m.
— 8.	8 St. 18 m.
— 15.	8 St. 12 m.
— 22.	8 St. 10 m.
— 29.	8 St. 13 m.

gen.
diejem
bedeut
Wind,
saamen
er ver-
an den
Freyer-
sollen
folgen-
t. Doff
Wald-
e i f e
er trop-
strocen
Wein-
ste ver-
als ein

ge
Zeichen
Bes-
lich dir
n. Die-
mähle,
Gedan-
i Gema-
schlich
le die
s n f.
Gold-
t. Die
um W-
schl' auf
genau;
Rant-
erwehlt.
he mit
f

gang
gang.
Tu. 3m.
tu. 4m.
Tu. 4m.
tu. 1m.
Tu. 5m.
tu. 2m.
Tu. 4m.
tu. 4m.
Tu. 6m.
tu. 9m.
änge.
29 m.
18 m.
12 m.
40 m.
13 m.

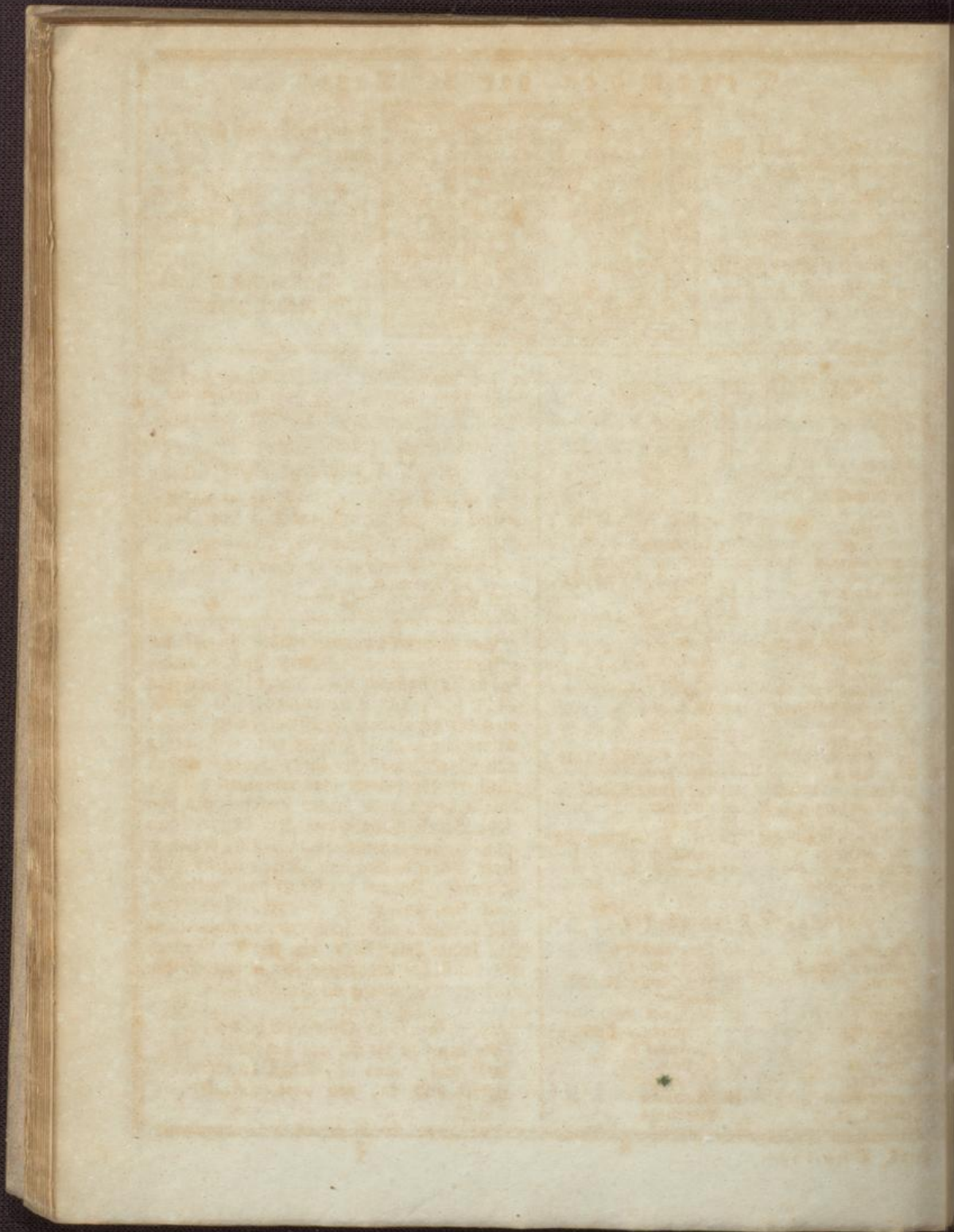

Leht
3. brin
Schne
Ne
mit un
nen fin
30
1. Kranke
2. Kach.
Die.
Kiechen
Eidinge
Solien
3. Calm.
Pünge
Vorpha
4. Nurtma
Dorfu
5. Ampka
Kunige
6. Weighe
Sehrige
Orinhal
Lagerle
Piterle
Wetkom
7. Kunkhe
8. El. Den
Schramb
Dunn.
M. Dettina
Emmen
Saviach
Sargel
Soloth
Weinle
B
1. Wierlein
2. Dorewe
3. Doren.
Piterum
Katal.
Mansin
4. Brunian
Wimlen
5. Eulrich
gramm
Sovirad
Sinf. B

