

Badische Landesbibliothek Karlsruhe

Digitale Sammlung der Badischen Landesbibliothek Karlsruhe

Des Lahrer hinkenden Boten neuer historischer Kalender für den Bürger und Landmann

Karlsruhe, Im Digitalisierungsprozess: 1814-1994

Neujahrsgruß

urn:nbn:de:bsz:31-62031

J ä n n e r hat 31 Tage.

Erstes Viertel den
den 2. führt Regen oder
Schnee herbei.

Vollmond den 8.
macht heiter.

Letztes Viertel den



16. kann Sturm erre-
gen.

Neumond den 24.
erzeugt kalte Winde.

Erstes Viertel den 31.
bringt Sonnenschein.

Fahrmärkte im Jänner.

(Zum Bericht dienet, daß — nebst dem am
Schlusse dieses Kalenders befindlichen alphabeti-
schen Verzeichniß — die Märkte noch besonders
bei jedem Monat, jeder auf den richtigen Tag,
angezeigt ist, an welchem er gehalten wird. —
Sollte etwas Unrichtiges eingeschlichen seyn, so
bittet der Verleger um gütige Anzeige, er wird
jeden Fehler sehr gerne verbessern, so wie an-
gelassene Orte auf Verlangen einschalten.)

An den mit einem † bezeichneten Orten wird
mit dem Krämermarkt zugleich auch Viehmarkt
gehalten.

- | | |
|----------------------------|----------------------------|
| 1. Leipzig, Mes. | 23. Dingolsheim, b. Bruch- |
| 8. Stühlingen. † | sal. |
| Thann. | Doyenheim. |
| 9. Hausach, i. Kinzigthal. | Weingarten in der |
| 13. Burkheim am Rhein. | Pfalz. † |
| 15. Markdorf, a. Bodensee. | 25. Kirchberg. |
| 16. Solothurn. | Schaffhausen. |
| 22. Diez. | 29. Fehringen. |
| Neustadt, im Schwarz- | Dinhhausen. |
| wald. † | 31. Rheinfelden. |

Besondere Viehmärkte.

- | | |
|------------------------|-----------------------------|
| 1. Vorderweidenthal. | 10. Billigheim, in Pfalz b. |
| 2. Kandol. | 11. Dürrenj. |
| Kirchheim, in Pfalz b. | Eßingen. |
| Kirchheimbolanden. | Freiburg, i. Breisgau. |
| Mannheim. | Kandern. |
| Pforzheim. | Schnau, im Wiesenth. |
| 3. Grünstadt. | 15. Ettlingen. |
| Herzheim. | 16. Hasloch. |
| 4. Frankenthal. | 17. Grünstadt. |
| Gernsbach. | Pirmasens. |
| Griessen, im Aleggau. | Quirnbach. |
| Zweibrücken. | 18. Lörrach. |
| 9. Carlsruhe. | Zweibrücken. |
| Külzheim. | 24. Bellheim. |
| 10. Bellheim. | Billigheim, in Pfalz b. |

Neujahrsgruß.

An die Betrübten.

Gott stärke jeden Müden,
Den, hilflos in der Welt,
Entfernt von Ruh' und Frieden.
Die Noth belästet hält!
Ihr Armen, nah' und ferne,
Verzaget nicht im Schmerz,
Blickt auf zum Morgensterne.
Er weist Euch himmelwärts,
Zum Helfer in den Nothen,
Der höret, wenn wir beten.
Schlafet in Ruh', schlafet in Ruh'!
Vorüber geht des Tages Dual,
Doch Gottes Liebe deckt Euch zu.
Überall!

Mehr als je thut es in den jetzigen Zei-
tläufen Noth, Ergebung, Muth und Ver-
trauen im Gemüth nicht sinken zu lassen.
Der Morgenstern blickt so lieblich vom Him-
mel herab, er scheint gleichsam ins Innerste
unserer Seele hinein; die Natur hört nicht
auf, uns zuzulächeln, auch wenn die Men-
schen noch so finster blicken: an diesen Er-
scheinungen richte sich das bekümmerte Herz
auf, und es wird's, wenn Gottes Bevoll-
mächtigter, ein gutes Gewissen, ihm zur
Seite steht. In Hinsicht unsers Körpers
sind wir Gottes Pilger, in Hinsicht unserer
Seele Gottes Bürger. Solche erhebende
Gedanken faßt ein Blick zusammen, — der
Blick auf's Kreuz! Wen der Fürst ehren
will, dem giebt er ein Ordenskreuz; nimm
das von Gott dir zugewiesene Kreuz in solchem
Sinne geduldig auf Dich, und trage es dem
Heiland nach.

Zweiter Monat.	Katholischer u. Evangelischer	Planeten-Lauf.	Anmerkungen.
	Februar oder Hornung.	Witterung n. d. 100jäh. Kal.	
Donn.	1 Brigitta, Ignatius	♀ Unterg. 6 u. 20 m. n.	Scheint an der Fastnacht die Sonne, so gerathen gemeinlich die Korn- und Weizen-Ernte auch die Erbsen wohl.
Freitag	2 M. Lichtm. Cath. Feiert. M. A.	♀ in ☿ sonnen-	Mathets bricht Eis, find't er kein s, so macht er eins. Wenn die Kitz im Februar liegt in der Sonne, so muß sie im März wieder hinter den Ofen.
Samst.	3 Blasius	☿ in Erdnähe schein	Wenn im Hornung die Schnafen geigen, müssen sie im März schweigen.
5. Pr. Wisset ihr nicht, daß die, so in den Schranken laufen ic. 1. Kor. 9, 24-27. Cath. Arbeiter im Weinberg. Matth. 20, 1-16. (1. Kor. 9, 24-27. u. 10, 1-5.)			
Sonnt.	4 Seyt. Cleophea, A. C.	♀ in ♁, ☿ ♀ frisch	Wenn im März warm, muß man auf seinen Heu-Vorrath acht geben, weil ein spätes Frühjahr zu erwarten ist.
Mont.	5 Agatha	♀ Unterg. 9 u. 9 m. n. hell	Wenn es an Peter Stuhlsfeier kalt ist, soll die Kälte noch 40 Tage währen.
Dienst.	6 Dorothea	☿, ☽, ♁, ♃, ♄, ♅ wind	Kinder in ☿ geboren.
Mittw.	7 Richard, Romuald	☽ 11, 50. v. ☿ ♀ kalt	Hast du im Fisch das Licht der Welt erblickt, So werd' ein Mann so freundlich, als geschickt, Der gern den Armen von dem Seinen giebt, Den wahren Freund und die Gesellschaft liebt, Und Jeder mann gern dient; so wirst du reich Und in dem Untertechnen fest zugleich.
Donn.	8 Salomon, Joh. v. Math.	♀ als Abendstern in größt.	
Freitag	9 Apollonia	☿ im ☽, Ausweich.	
Samst.	10 Scholastica, Desiderius	☿ ♀, ☿ Aufg. 9 u. n.	
6. Pr. Ein Jeglicher sey gesinnet ic. Phil. 2, 5-11. Cath. Gleichniß vom Säemann. Luk. 8, 4-15. (2. Kor. 11, 19-33. u. 12, 1-9.)			
Sonnt.	11 Seyt. Euphrosina	☿ ♀ frostig	
Mont.	12 Susanna, Ludan, Gulal.	☿ ♀, ☿ Aufg. 11 u. 3 m.	
Dienst.	13 Zonas, Benigna, Agath.	♀ Aufg. 3 u. 40 m. v. schnee	
Mittw.	14 Valentin	☽ ♀ ☽ bevölkt	
Donn.	15 Faustinus	☽ 4, 37. v. in Erdf. ♀ retr.	
Freitag	16 Juliana, Dnesimus	Abweich. d. ☽ 12 1/2° südl.	
Samst.	17 Donatus, Constantin	♀ Aufg. 4 u. 0 m. n. dust	
7. Pr. Wenn ich mit Menschen- und mit Engelzungen redete ic. 1. Kor. 13, 1-13. Cath. Jesus verkündigt sein Leiden. Luk. 18, 31-43. (1. Kor. 13, 1-13.)			
Sonnt.	18 Seyt. Hrn. Jfm. Gab.	☽ in ☿, ♀ ♀ trüb	
Mont.	19 Gubertus, Mansuetus	☿ ♀ schnee	
Dienst.	20 Fastnacht, Euchar. Eleut.	♀ Unterg. 7 u. 30 m. n. kalt	
Mittw.	21 Usch. Mittw., Felix B. Cl.	♀ * ♀, ☿ ♀ wind	
Donn.	22 Betri Stuhlsfeier	☽ ♀ ☽ (finst.), ☿ ♀	
Freitag	23 Josua, Floridus, Reinh.	☽ 2, 4. v. i. ☽, unüb. ☽	
Samst.	24 Matthias, Nizephorus	♀ ☽, ☿ ♀ Bedeckg. 4 n.	
8. Pr. Wir ermahnen aber euch, als Mithelfer ic. 2. Kor. 6, 1-10. Cath. Versuchung Christi. Matth. 4, 1-11. (2. Kor. 6, 1-10.)			
Sonnt.	25 Seyt. Victorinus	☿ Unterg. 8 u. 37 m. n.	Sonnen-Aufgang und Untergang.
Mont.	26 Nestor, Alexius	☿ ♀, ☿ ♀ schnee	den 4. Aufg. 7 u. 29 m. Untg. 5 u. 1 m.
Dienst.	27 Sara, Leander	☿ Untg. 11 u. 5 m. n. trüb	— 11. Aufg. 7 u. 18 m. Untg. 5 u. 12 m.
Mittw.	28 Quat. Leander, Serap.,	♀ in ☿, naß	— 18. Aufg. 7 u. 6 m. Untg. 5 u. 24 m.
Nach den Bestimmungen der General-Synode vom Jahr 1834 steht es den evangel. prot. Geistlichen frei, ob sie vom ersten Advent 1849 an über die angegebenen Evangelien oder über selbstgewählte Texte predigen wollen. Die Texte über die Nachmittagspredigten sind immer während und frei gegeben.			
Tageslänge.			
den 4. 9 St. 32 m.			
— 11. 9 St. 54 m.			
— 18. 10 St. 18 m.			
— 25. 10 St. 43 m.			

M 305
1849

Bibliothek
Stadtarchiv
Freiburg i. Br.

98/897

Februar hat 28 Tage.

Vollmond den 7.

ist von Wind und Frost
begleitet.

Letztes Viertel den
15. hat Schneegestöber
im Gefolge.



Neumond den 23.

bringt Sturm mit
Schnee. Unsichtbare
Sonnenfinsterniß.

Jahrmärkte im Februar.

- | | | | |
|----------------------------|-----------------------------|----------------------------|----------------------------|
| 1. Birkenfeld. | 18. Annweiler. | 8. Kandern. | 20. Bischofsheim, a. d. T. |
| 2. Ebersbach. | 19. Bischofsheim, a. d. Tb. | Schönau, i. Wiesenth. | Bühl. |
| 3. Alen. | Bühl. | 12. Weil, die Stadt. | Gernsbach. |
| Derdingen, b. Maulbr. † | Erzingen, i. Neggau. † | Wöflingen. | Hafloch. |
| Dettingen, bei Glatt. | Mosbach. | 13. Knittlingen. | Heilbronn. |
| Freudenstadt. † | Neckargemünd. | Rußheim. | Weinheim. |
| Hohenstauffen. | Riedlingen. | Sinsheim. | 21. Grünstadt. |
| Kochendorf. | Schliengen. | 14. Bellheim. | Virmasens. |
| Mürtlingen. | Ulm, bei Oberkirch. | Billigheim, in Pfalz. | Quirnach. |
| Steinheim, a. d. Murr. | Zell, im Wiesenthal. † | 15. Eichholzheim. | 22. Heidesheim, b. Bruchf. |
| 3. Krozingen. | 20. Bischofsheim a. Rhein. | Königsbach. | Mosbach. |
| Thiengen, b. Waldshut. † | Stauffen, Stadt. | Lörrach. | 26. Ettlingen. |
| 4. Triberg. | 21. Lörrach. | Neuhausen, b. Pforzh. | 27. Neckargemünd. |
| 5. Haigerloch. | 22. Engen † | Königsbach. | 28. Bellheim. |
| Niechen. | Detisheim. † | 16. Hafloch. | Billigheim, in Pfalz. |
| Waldshut. † | Badoltsch. † | 19. Wingoßheim, b. Bruchf. | Heidelberg. |
| 6. Kaiserslautern. | 24. Bittwar. | | |
| Klein-Gartach. | Braunlinnen. | | |
| Niegel. † | Pfieningen. | | |
| 7. Ettenheim. † | Schiltach. | | |
| Kriesenheim. | 26. Elzach. † | | |
| 8. Groß-Lausenbourg. † | Haslach, i. Kinzigthal. † | | |
| 12. Keldrennach. † | Rippenheim. | | |
| Thann. | Lenzkirch. | | |
| 13. Bahlingen. | Dehringen. | | |
| Schopfheim. † | 27. Calw. | | |
| Wöflingen. | Endingen. † | | |
| 14. Steinbach, bei Bühl. † | Ettlingen. | | |
| 15. Böblingen. † | Geislingen. | | |
| Dürrenz. † | Solothurn. | | |
| Eigeltingen. | 28. Bretten. | | |
| Rottweil. | | | |
| Wehr. | | | |

Besondere Viehmärkte.

- | | |
|---------------------|------------------------|
| 1. Frankenthal. | 6. Langenbrücken. |
| Griesen, im Neggau. | Mannheim. |
| Zweibrücken. | Mosbach. |
| 2. Mühlheim. | 7. Grünstadt. |
| 5. Pforzheim. | Herzheim. |
| Vorderweidenthal. | Quirnach. |
| 6. Kandel. | 8. Carlsruhe. |
| Rohheim, in Pfalz. | Eßlingen. |
| Kirchheimbolanden. | Freiburg, i. Breisgau. |

Lange vor Christi Zeiten lebte in der damals ob ihrer Wissenschaft, Kunst und Macht hochberühmten Stadt Athen, in Griechenland, ein alter Sonderling, Diogenes genannt, ein eigenthümlicher Weltweiser. Derselbe gieng einmal am hellen Tag mit einer breittenden Laterne in der Stadt herum, und sagte auf Befragen: er suche Menschen. Die Stadtherren waren nämlich damals sehr eitel, hoffärtig und selbstsüchtig. Man hat den Wis des alten Herrn seither gar oft als sinnreich gepriesen. Bei einer Schützenzessellschaft mußte Jeder beim Eintritt eine bemalte Scheibe zum Besten geben. Ein Mitglied lies auf die Seinige diesen Diogenes und einen Jagersmann malen, mit folgendem Gespräch:

Jäger: „Was suchst du mit so großem Fleiß?“

Diog.: „Einen Schützen, der kein' Ausred' weiß!“

Auch gut!

Dritter Monat.	Katholischer u. Evangelischer	Planeten-Lauf.	Anmerkungen.	
M ä r z.		Bitterung n. d. 100jähr. Kal.		
Donn.	1 Albinus, Donatus	☾ i. Erdn. ♀ i. ♄ zurk.	Wenn es im März donnert, so soll's ein fruchtbar Jahr bedeuten. Den Märzmonat wünscht der Landmann trocken, aber nicht zu warm. Trockener März füllt die Keller. Märzstaub bringt Gras u. Laub. Wenn der März naß und der April trocken ist, so geräth das Futter nicht. Märzschnee schadet der Frucht u. dem Weinstock. Wenn die wilden Kraniche bald kommen, so wird es bald Sommer. So viel Nebel im März, so viel Wetter im Sommer; so viel Thau im März, so viel Reif um Pfingsten und Nebel im Augustmonat.	
Freitag	2 Simplicius, Cradba B.	☾ 0,37. v. ♀ a. Abdstern.		
Samst.	3 Kunigunda	☾ ♀ * ♀. (i. größt. Ausw.)		
9. Pr. Darum, o Mensch, kannst du dich nicht entschuldigen ic. Röm. 2, 1-10. Eath. Verklärung Christi. Matth. 17, 1-9. (1. Thess. 4, 1-7.)				
Sonnt.	4 Mem. Adrian, Kasimir	♀ in ♄, ☾ Untg. 3 1/2 u. v.	Kinder im ♄ geb. Soll ich dir dieses Zeichen deuten, So sei beherzt, nicht zänfisch mit den Leuten. Heirath' ein frommes Weib aus dieser Welt. Sei selber fromm, so mehrt sich Gut und Geld, Frau nie des Glücks veränderlichen Blicken, Und suchest du der Herrn und Knechte Günst, So lerne früh die Kunst, Dich in die Zeit zu schicken.	
Mont.	5 Eusebius, Friederikus	☾ ♀ ♀ frostig		
Dienst.	6 Fridolinus	☾ ♂ ♀, ☽ Untg. 9 u. n.		
Mittw.	7 Perpetua, Felicitas	☾ ♂ ♀ rauh		
Donn.	8 Philemon, Joh. de Deo	☾ im ♄ (☾ ♂ ♀)		
Freitag	9 40 Ritter, Franziska	☾ 1.36. v. sichts. ☾ finst.		
Samst.	10 Alexander, 40 Märtyrer	♀ dir. ☾ Aufg. 7 3/4 u. n.		
10. Pr. So seydt nun Gottes Nachfolger ic. Ephes. 5, 1-9. Eath. Jesus treibt Teufel aus. Luk. 11, 14-28. (Ephes. 5, 1-9.)				
Sonnt.	11 M. C. Sophron., Cyrill.	☾ ♀ ♀ unsterk		
Mont.	12 Gregorius, Friederika	☾ Aufg. 9 u. 50 m. n. rauh		
Dienst.	13 Desiderius, Cyph. Ernst	☾ ♂ ♀, ♀ Aufg. 5 u. 30 m. v.		
Mittw.	14 Zacharias, Mathildis	♀ Untg. 10 u. 27 m. n. nebel		
Donn.	15 Math., Longin. Christoph	☾ in Erdf. Abw. d. ☾ 2° 4' f.		
Freitag	16 Heribert, Heinriette	[d. 21. ☾ ♂ ♀] (♂ ♂ ♀)		
Samst.	17 Gertrud, Patricius	☾ 1, 13. v. ☾, ♀ in ♄		
11. Pr. Ich weiß, daß in mir, das ist, in meinem Fleische ic. Röm. 7, 18-25. Eath. Jesus speist 5000 Mann. Joh. 6, 1-15. (Gal. 4, 22-31.)				
Sonnt.	18 M. C. Gabriel, Anselm	♂ ♂ ☾, ♀ ☾ ♀, bewölkt	Sonnen-Aufgang und Untergang. den 4. Aufg. 6u. 39m. Untg. 5u. 46m. — 11. Aufg. 6u. 24m. Untg. 5u. 57m. — 18. Aufg. 6u. 10m. Untg. 6u. 8m. — 25. Aufg. 5u. 55m. Untg. 6u. 18m.	
Mont.	19 Joseph Nährv. Eath. Feiert.	(Frühlingsanfang)		
Dienst.	20 Emanuel, Joach., Hubert	☾ in ♄ u. v., Tag u. Ngl.		
Mittw.	21 Benedict	♀ als Abendst. i. arkt. Glanz		
Donn.	22 Claudius, Lea, Nicol.	♀ als Morgst. i. größt. Ausw.		
Freitag	23 Serapion, Viktor E.	☾ im ♄, (☾ ♂ ♀)		
Samst.	24 Bigmen., 7 Schmerz. M.	☾ 2, 40. n. ☾ ♂ ♀ mild		
12. Pr. Consecrationstag. Juden wollen Jesum steinigen. Joh. 8, 46-59. (Ebr. 9, 11-15.)				
Sonnt.	25 M. C. Mar Verkünd.	☾ ♂ ☾, ☾ Untg. 7 1/2 u. n.	Tageslänge. den 4. 11 St. 7 m. — 11. 11 St. 33 m. — 18. 11 St. 58 m. — 25. 12 St. 23 m.	
Mont.	26 Israel, Ludg. Cas. Zman.	aufheiternd		
Dienst.	27 Ruprecht B.	☾ in Erdn. ☾ ♂ ♀ lieblich		
Mittw.	28 Priscus, Günth. Malchus	♀ * ☾, ☾ Untg. 11 1/2 u. n.		
Donn.	29 Eustachius, Mechtildis	Abweich. d. ☾ 3° 27' nördl.		
Freitag	30 Guidon, Quirinus P.	☾ ♀ Aufg. 4 u. 20 m. v.		
Samst.	31 Balbina, Cornel. Rom.	☾ 7. 24. v. veränderlich		
Ein frohes Herz, gesundes Blut, Ist besser, als viel Geld und Gut.		Fröhlich in Ehren, Soll Niemand verwehren.		

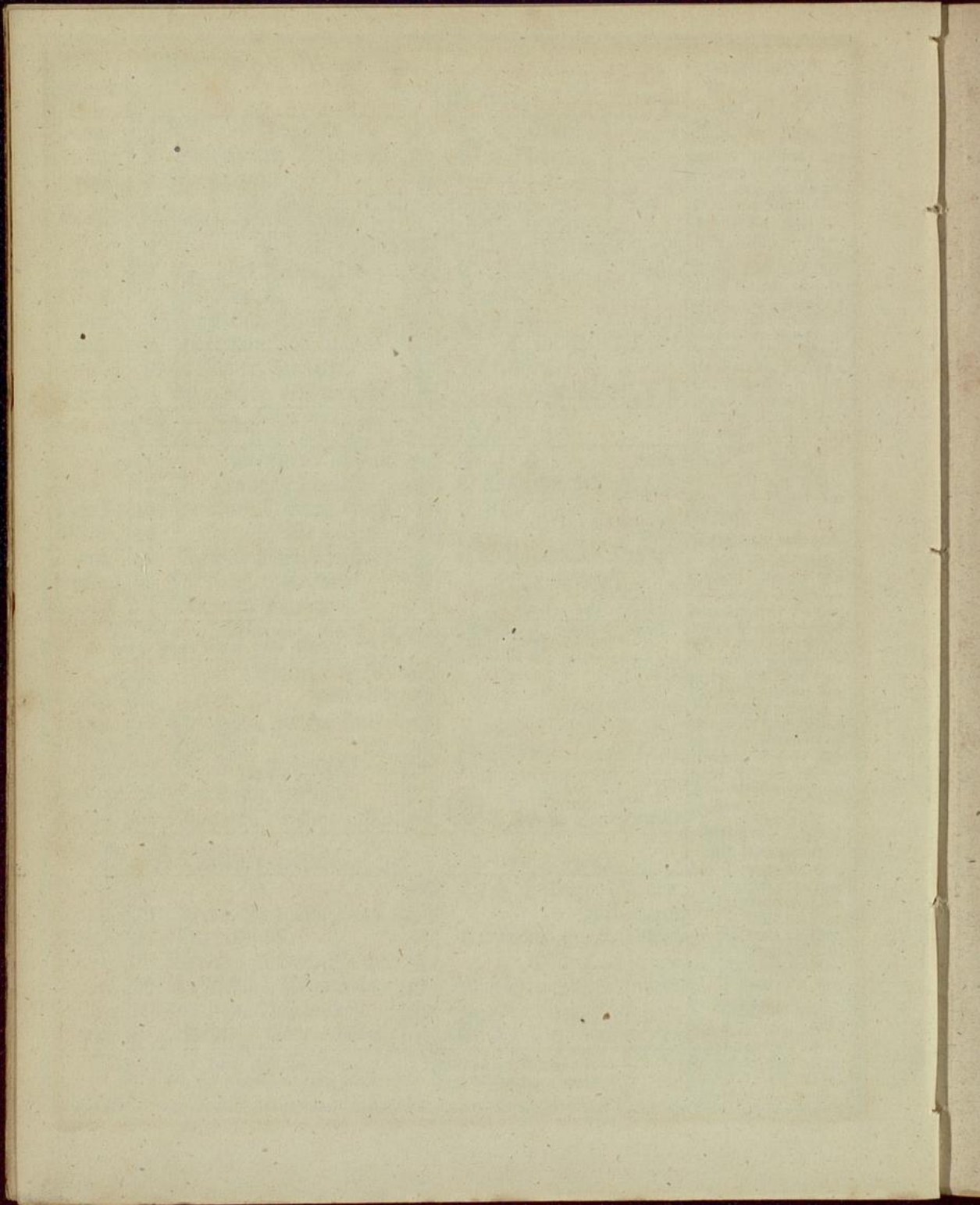

M ä r z h a t 31 T a g e .

Erstes Viertel den
2. unfreundliche Wit-
terung.

Vollmond den 9.
wird sichtbar verfinstert
und macht heitern Him-
mel.

Letztes Viertel den 17.



mehr rauh als freund-
lich.

Neumond den 24.
milder Sonnenschein.

Erstes Viertel den
31. erzeugt Wind und
Wolken.

Jahrmärkte im März.

- | | |
|----------------------------|-----------------------------|
| 1. Engen. † | 14. Neuenburg, a. Rhein. |
| 2. Basel. | Kadolszell. |
| 3. Griesen, im Aleggau. † | Legernau. † |
| 5. Radelburg. | Waldshut. † |
| Psullendorf. | Wolfach, i. Kinzigth. † |
| Stein, bei Pforzheim. † | 16. Feldrennach. † |
| 6. Vietigheim, † (zugleich | 19. Eichholzheim. |
| Flachsmarkt.) | Hornberg. † |
| Durlach. † | Mahlberg. |
| Emmendingen. † | Markdorf, am Bodensee. |
| Geislingen. | Mudau. |
| Glatt am Neckar. † | Neustadt, im Schwarzwald. † |
| Oberjettingen. | Renzen. |
| Säckingen. | Schramberg. † |
| 7. Schriesheim. | Trodtslingen. |
| Wimpfen, am Berg. | Weil, die Stadt. † |
| 8. Engen. † | 20. Bafnang. † |
| Mühlburg. | Breisach. |
| Pfalzgrafenweiler. | Geislingen. † |
| Sulz am Neckar. † | Kandern. |
| 9. Kirchheim unter Teck. | Knittlingen. † |
| 11. Bellheim. | Oberlenningen. |
| Kandel. | Pirmasens. |
| 12. Eppingen. | Solothurn. |
| Klein-Lausenbourg. † | Stetten, am Kalt. W. † |
| Mönchweiler. † | Bruchsal. |
| Möckkirch. | Schwezingen. |
| Oberndorf a. Neckar. † | 21. Bruchsal. |
| Schönau, b. Heidelb. | Schwezingen. |
| Stühlingen. † | 22. Beutelsbach. |
| Thann. | Empfingen. † |
| Waisstadt. | Hayingen. |
| 13. Baden, Markgrffsch. | Zweibrücken. |
| Geislingen. | 23. Kirchheim, unter Teck. |
| Gochsheim. | 25. Alpirsbach. † |
| Graben. | Edenkoben. |
| Kilsheim. | Frankenthal. |
| Malsch. | Gros-Zingersheim. |
| Pforzheim. | Heiningen. † |
| Rust, bei Ettlenheim. | Leinstetten. |
| Sinsheim. | Neckesheim. |
| Vaihingen, a. d. Enz. † | Neuenstein. |
| 14. Grünstadt. | Vorderweidenthal. |
| Langenkandel. | 26. Appenweiler. |

26. Diez.
Eberbach am Neckar.
Gernsbach.
Lipptingen. †
Möhringen. †
27. Altenstaig.
Bergabern.
Bicesheim.
Güglingen.
Lahr. †

27. St. Georgen, bei Bilingen. †
Weinheim.
28. Steinbach, bei Bühl.
Waldshut. †
29. Nach.
Denkendorf.
St. Wendel.
30. Belschingen. †

Besondere Viehmärkte.

- | | |
|------------------------------------|-----------------------------------|
| 1. Frankenthal. | 14. Bellheim. |
| Gernsbach. | Billingheim, in Pfalz. |
| Kürnbach, bei Bretten. | Kilsheim. |
| Zweibrücken. | 15. Baden, Markgrffsch. |
| 2. Mühlheim. | Kenzingen. |
| 5. Pforzheim. | Langensteinbach. |
| Schönau, bei Heidelb. | Lörrach. |
| Vorderweidenthal. | Oberkirch. |
| 6. Kandel. | Wiernsheim, Ob. Amts Maulbronn. |
| Kirchheim, in Pfalz. | Zweibrücken. |
| Kirchheimbolanden. | 19. Wachenheim. |
| Langenbrücken. | 20. Bruchsal. |
| Mannheim. | Ettlingen. |
| Schriesheim. | Hafloch. |
| 7. Gondelsheim. | Mosbach. |
| Grünstadt. | Schwezingen. |
| Herrheim. | 21. Grünstadt. |
| Quirnbach. | Pirmasens. |
| 8. Eppingen. | Quirnbach. |
| Freiburg, i. Breisgau. | 27. Achern. |
| Kandern. | Engen. |
| Nenzingen, b. Bretten. | 27. Annweiler. |
| Schönau, im Wiesenth. | Bellheim. |
| 12. Karlsruhe. | Billingheim, in Pfalz. |
| Gochsheim. | 29. Sulz a. Neckar, (Schafmarkt.) |
| 13. Godesheim. | |
| Kilsheim. | |
| Billingen, (zugleich Fruchtmarkt.) | |

Wie bald ist diese Welt dahin!
Drum richt' auf's Ewige deinen Sinn.

Bierter Monat.	Katholischer u. Evangelischer	Planeten-Lauf.	Anmerkungen.
A p r i l.		Bitterung n. d. 100jäh. Kal.	
13. Vr. Ist Gott für uns, wer mag wider uns seyn ic. Röm. 8, 31-39. Cath. Christi Einritt zu Jerusalem. Matth. 21, 1-9. (Phil. 2, 5-11.)			
Sonnt.	1 Palmt. Hugo Bisch.	Unterg. 3u. 54m. v.	hell
Mont.	2 Abundus, Theod. Fz. v. P.	wind	
Dienst.	3 Benatus, Richard B.	in regen	
Mittw.	4 Ambrosius, Jfidor, B.	im ungestüm	
Donn.	5 Gründ. ^{Evangel.} ^{Victor} Martialis, B.	Aufg. 4 u. 15' v.	
Freitag	6 Charfe. ^{Evangel.} ^{Victor} Irenäus, Cel.	bevölkt	
Samst.	7 Cölestinus, Egessp. Sal.	4, 24. n. Aufg. 6 1/2 n.	
14. Vr. Ich erinnere euch aber, liebe Brüder ic. 1. Kor. 15, 1-11. Cath. Auferstehung Christi. Marc. 16, 1-7. (1. Kor. 5, 7, 8.)			
Sonnt.	8 Osterrf. Maria i. Eg.,	in heiter	
Mont.	9 2. Osterrf. Sybilla, Mar.	* Aufg. 8 2/3 u. n.	
Dienst.	10 Ezechiel, Dan., Macarius	dir. sonnen-	
Mittw.	11 Leo Papst	in schein	
Donn.	12 Julius, Zenobia	i. Erdf. warm	
Freitag	13 Egessp., Patriz. Hermen.	angenehm	
Samst.	14 Liburcius, Valer. Mar.	Aufg. 4 u. 51' v. lieblich	
15. Vr. Wer da glaubt, daß Jesus sey der Christ ic. 1. Joh. 5, 1-6. Cath. Jesus bet verschlossenen Thüren. Joh. 20, 19-31. (1. Joh. 5, 4-10.)			
Sonnt.	15 Quas. Olympius, B.	7, 42. n. bevölkt	
Mont.	16 Daniel, Aaron, Callist.	Unterg. 10 u. 42m. u.	
Dienst.	17 Rudolf, Unicetus	unbe-	
Mittw.	18 Ulmann, Eduard, Cleuth.	ständig	
Donn.	19 Werner, Leo X.	im regne-	
Freitag	20 Hermann, Sulpit. Viktor	in risch	
Samst.	21 Anselm B., Adolarius	Abw. d. 11° 55' nördl.	
16. Vr. Dazu seyd ihr berufen ic. 1. Petri 2, 21-25. Cath. Vom guten Hirten. Joh. 10, 11-16. (1. Petri 2, 21-25.)			
Sonnt.	22 Wif. Cajus, Sotherus	retr., u.	Sonnen-Aufgang
Mont.	23 Georg	0, 28. v. aufheiternd	den 1. Aufg. 3u. 40m.
Dienst.	24 Albrecht, Fidelis	in Erdn.	Untg. 6u. 29m.
Mittw.	25 Marcus Evangelist	Unterg. 10 u. 9m. n. hell	— 8. Aufg. 5u. 26m.
Donn.	26 Anacletus, Marc.	sonnen-	Untg. 6u. 39m.
Freitag	27 Anastasius P., Zitha, J.	in schein	— 15. Aufg. 5u. 11m.
Samst.	28 Vitalis	Unterg. 0 u. 13 m. v.	Untg. 6u. 49m.
17. Vr. Liebe Brüder, ich ermahne euch ic. 1. Petri 2, 11-20. Cath. Ueber ein Kleines ic. Joh. 16, 16-23. (1. Petri 2, 11-19.)			
Sonnt.	29 Sub. Petrus Mär.	2, 5 2. n., mild	den 1. 12 St. 49 m.
Mont.	30 Quirinus, Catharina	Aufg. 3 u. 7m. v.	— 8. 13 St. 43 m.
Und ist kein einz'ger Freund dir nah, So ist der liebe Gott doch da.			Geh treu und redlich durch die Welt, Das ist das beste Reifegeld.
			— 15. 13 St. 38 m. — 22. 14 St. 2 m. — 29. 14 St. 25 m.

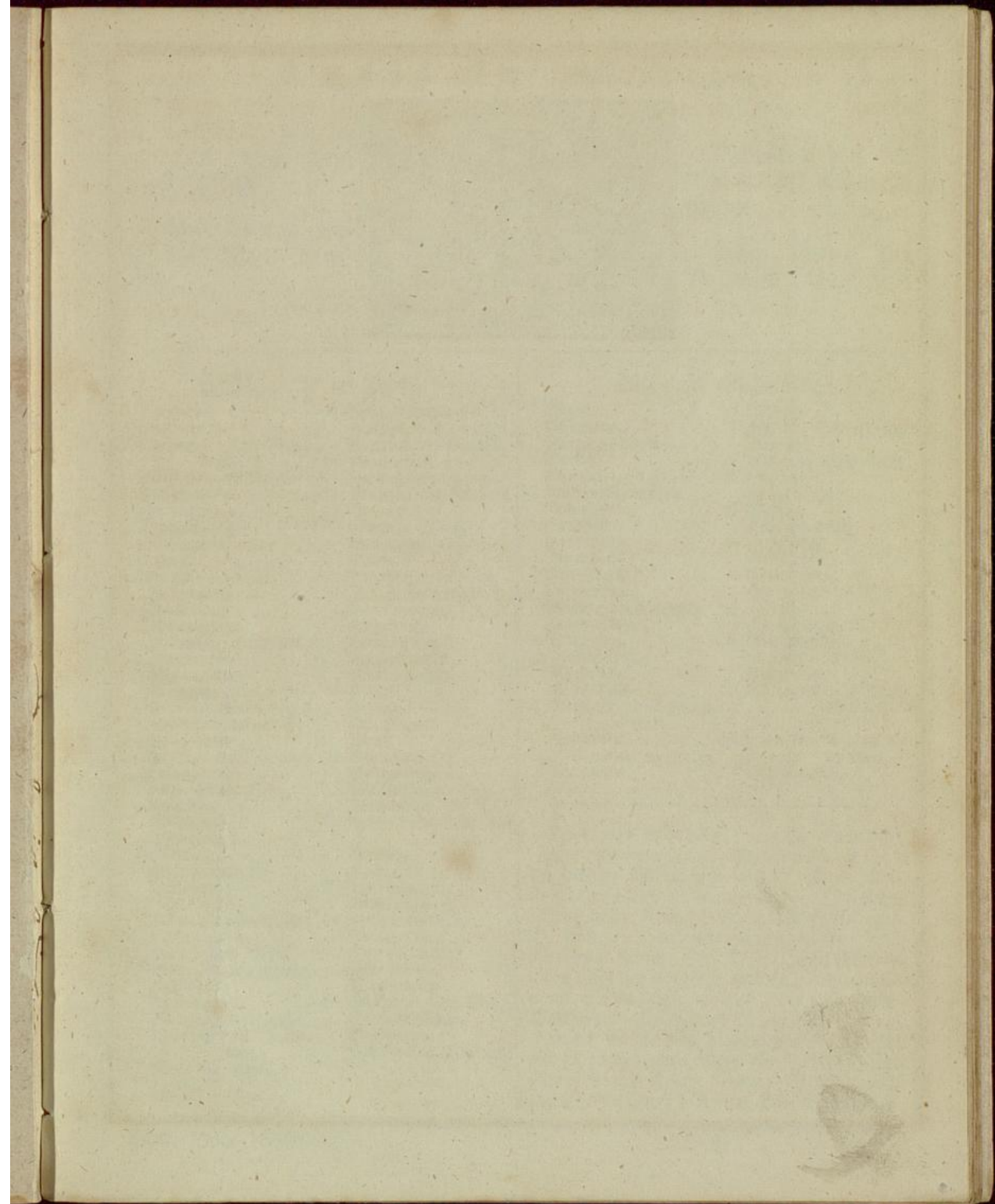

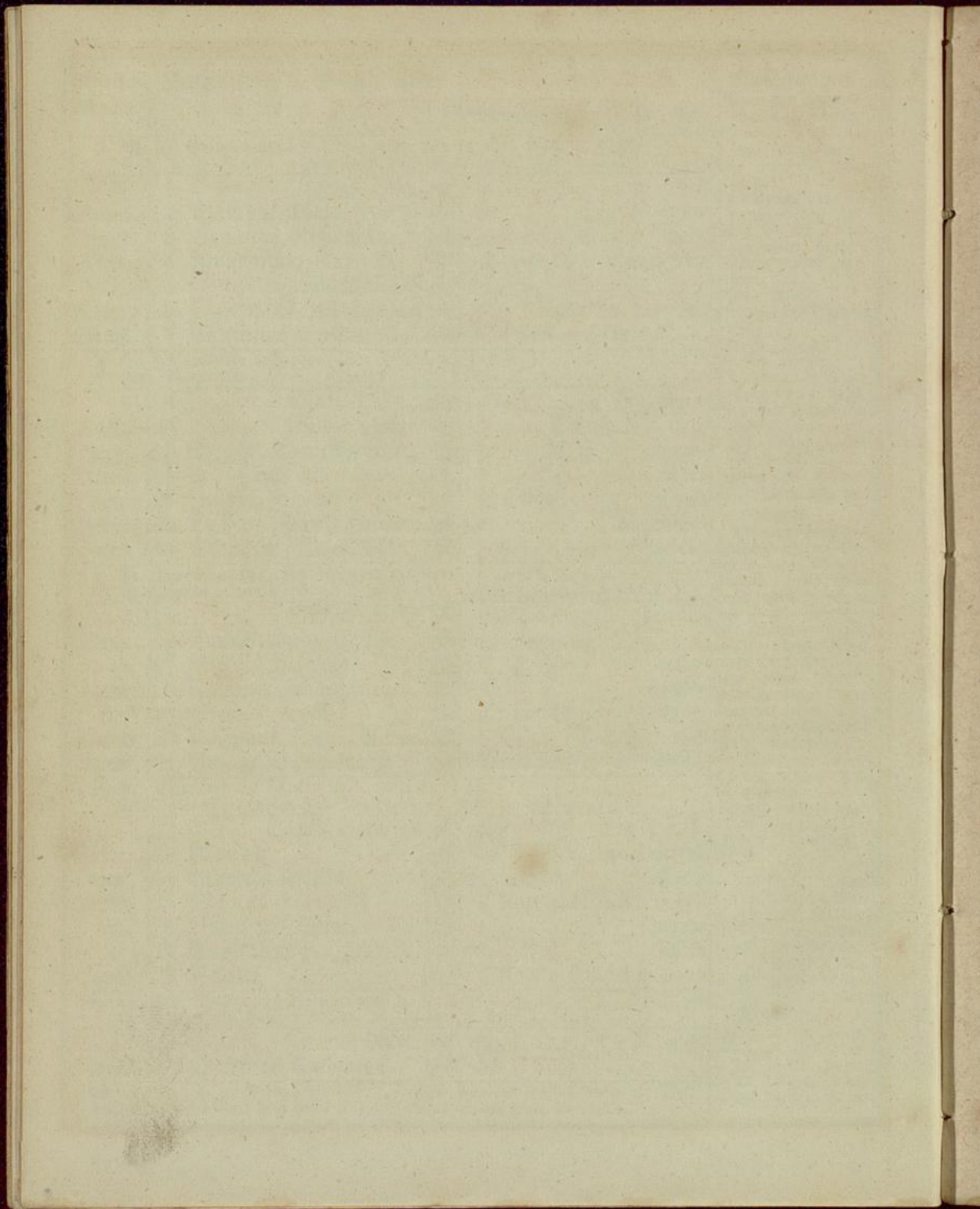

April hat 30 Tage.

Vollmond den 7.
verspricht angenehme
Frühlingstage.

Letstes Viertel den
15. mag Regen bring-
en.



Neumond den 23.
erfreut mit Sonnen-
schein.

Erstes Viertel den
29. macht veränderlich.

Jahrmärkte im April.

- | | |
|-------------------------------------|-------------------------------------|
| 1. Herrheim. | 17. Herrenalb (Kloster.) |
| 3. Birkenfeld. | Hilsbach, b. Sinsheim. |
| 9. Dertingen, bei Maul-
bronn. † | Stettfeld, bei Bruchsal. |
| Kirchheim, am Neckar. | 18. Gengenbach. † |
| Langenau. | 19. Berneck, i. Schwarzw. |
| Werklingen. | 22. Neuenburg a. Rhein. † |
| Wutterstadt. | 23. Bottwar. |
| Dehringen. | Constanz (Nes.) |
| Thann. | Donaueschingen. |
| 10. Achern. | Elzab. † |
| Bahlingen. | Graufenhäusen, im
Schwarzwald. † |
| Beilstein. † | Gundelsheim. |
| Blochingen. | Kochendorf. |
| Dettingen, unter Teck. | Königshofen. |
| Dornstetten. | Langenfandel. |
| Elmendingen | Langeringen. |
| Ergingen i. Nieggau. † | Rastatt. |
| Frankfurt a. M. (Nes.) | Rotweil. |
| Gros Lauffenburg. † | St. Jörgen. |
| Herbolzheim. | Weyl. |
| Jordten, bei Bernsb. † | 24. Kenzingen. † |
| Hüfingen. | Ochsenburg. |
| Kehl, Stadt † | Philippsburg. |
| Lenzkirch. | Reichenbach (Kloster.) |
| Mosbach. | 25. Bischofsheim, an der
Lauber. |
| Offmadingen. | Bretten. |
| Seelbach. | Säckingen. |
| Solothurn. | 26. Durrmenz. † |
| Villingen. † | Böhrendach. † |
| Wiesloch. | 29. Klingenstein. |
| Zell a. Hammersbach. † | Leipzig (Nes.) |
| 12. Böblingen. † | Scheibhardt. |
| 15. Nordlingen (Nes.). | Schweigen. |
| 16. Bischofsheim a. Neckar. | Wadenheim. |
| Hedingen. | 30. Freiburg i. Br. (Nes.) |
| Niedlingen. | Stein am Rhein. |
| Schonau, i. Wiesenthal. | Stühlingen. † |
| Tbingen, bei Walds-
hut. † | Willigheim, b. Mosbach. |
| Weil, die Stadt. † | |

Besondere Viehmärkte.

- | | |
|--------------------------------|--------------------------------------|
| 2. Engen. | 12. Esslingen. |
| Pforzheim. | Freiburg, i. Breisgau. |
| Roderweidenthal. | Kandern. |
| 3. Randel. | Schönau im Wiesenth. |
| Kirchheim, in Pfalz. | 16. Ettlingen. |
| Kirchheimbolanden. | Wadenheim. |
| Mannheim. | 17. Hasloch. |
| 4. Grunstadt. | Langenbrücken. |
| Herrheim. | 18. Ettenheim. |
| Quirnbad. | Grünstadt. |
| Radolfzell. | Pirmasens. |
| 5. Frankenthal. | Quirnbad. |
| Griesen, im Nieggau. | 19. Lörrach. |
| Zweibrücken. | Zweibrücken. |
| 6. Müllheim. | 24. Neckargemünd. |
| 10. Karlsruhe. | Rastatt. |
| Desheim. | Weinheim. |
| Gernsbach. | 25. Billigheim, in Pfalz-
baiern. |
| Neustadt, im Schwarz-
wald. | Heidelber. |
| Rülzheim. | 26. Bischofsheim, an der
Lauber. |
| 11. Billigheim, in Pfalz. | Eichholzheim. |
| Rülzheim. | |

Kuriose Räthselsfragen und ein-
fache Antworten. 1) Warum stehen
die jungen Mädchen so gerne? Antw. Weil
sie nicht sitzen bleiben wollen. 2) Welches
ist der beste Rath? Antw. Der Vorrath.
3) Welcher Handwerksmann ist der beste
Redner? Antw. Der Kiefer, weil derselbe
alles reichlich überlegt und faßlich von sich
gibt. (Anspielung auf Reis und Faß.) 4) Welcher Unterschied ist zwischen Erd und
Mond? Antw. Ein himmelweiter. 5) Was
hat es zu bedeuten, wenn ein Kabe auf zwei
Füßen steht? Antw. Nichts. 6) Welches ist
der stärkste Fluß? Antw. Der Schlagfluß.

Fünfter Monat.	Katholischer u. Evangelischer	Planeten - Lauf.	Anmerkungen.
M a y.		Bitterung n. d. 100jähr. Kal.	
Dienst.	1 Philipp Jakob	☾ im ♀, ♀ Unterg. 2u. v.	Abendthau und kühl im May
Mittw.	2 Athanasius, Sigmund	☾ ♂ ♂	Bringt Wein und vieles Heu.
Donn.	3 + Erfindung	♀ ☐ ♀, ☾ ♂ ♀	Pancraz- u. Urban- Tag ohne Regen,
Freitag	4 Monica, Florian	♀ ♂ ☉, ♀ ☐ ☉	Dann folgt ein großer Weinsegen.
Samst.	5 Gotthard, Pius V. Pappi	☾ ♂ ♂	Maykäfer-Jahr, ein gutes Jahr.
18. Pr. Niemand sage, wenn er versucht wird ic. Jak. 1, 13-21. Cath. Von Christi Hingang. Joh. 16, 5-14. (Jak. 1, 17-21.)			Sie stetig im wässerigen Zeichen des wachsenden Mondes.
Sonnt.	6 Geant. Joh. v. d. Pf., D	☾ Aufg. 3 u. 20 m. v.	Der Mayen kühl und Brachmonat naß,
Mont.	7 Cyriacus, Gottfried	☾ 7, 41. v. ♀ * ♂, ☾ ♂ ♀	Erfüllt den Bauern Fruchtböden u. Faß.
Dienst.	8 Mich. Ersch., Stanislaus	♀ ♂ ♀, ☾ Aufg. 8 1/2 u. n.	Ein kühler May, Bringt gut Gesäbrei.
Mittw.	9 Beatus, Hiob, Gregor	☾ in Erdf. ♀ * ♂ wind	Mayfrost thut allen Früchten Schaden.
Donn.	10 Gordian, Anton, Sap.	☾ Aufg. 10 u. 18 m. n. hell	
Freitag	11 Ericus, Luise, Mans. B.	☾ ♀ in ♀, ☾ (stern	
Samst.	12 Pancratius	♀ ♂ ☉, ♀ wird Morgen-	Kinder in ♀ gebohren.
19. Pr. Seyd Thäter des Wort's, und nicht Hörer allein ic. Jak. 1, 22-27. Cath. Vom Gebet. Joh. 16, 23-30. (Jak. 1, 22-27.)			Geboren in dem Zeichen der Zwillinge, Kannst du verrichten viele schöne Dinge; Hab' Lust zur Weisheit und Geschicklichkeit, Studiere wohl in deiner Jugendzeit; Sei frohlich allezeit und auch kurzweilig; Mische dich in fremde Handel nicht voreilig; Nimmst du viel ein, so zahl auch aus geschwind, Und drehe nie den Mantel nach dem Wind.
Sonnt.	13 Mag. Serv., Em. Flora	♀ * ♀ windig	
Mont.	14 Epiphan., Bonif. Christ.	☾ ♂ ♀ unbeständig	
Dienst.	15 Sophia, Torquatus B.	☾ 11, 5. v. stetig	
Mittw.	16 Peregrin., Joh. v. Nep.	☾ im ♀ regen	
Donn.	17 Auffahrt Torquatus, U.	(Morgens	
Freitag	18 Christona, Venant. Fel.	♂ in ♀, ☾ ♂ ♂ u. ♀ des	
Samst.	19 Potentiana, Cöl. Prud.	♀ * ♀, ☾ ♂ ♂ wind	
20. Pr. Wir ermahnen euch aber, liebe Brüder ic. 1. Thess. 5, 14-24. Cath. Wenn der Eröster kommt. Joh. 15, 6. 27. u. 16, 1-4. (1. Petri 4 7-11.)			Sonnen-Aufgang und Untergang.
Sonnt.	20 Gravd. Christian, Ath.	Abweich. d. (• 20° 1' nördl.	den 6. Aufg. 4u. 34m.
Mont.	21 Constanz, Prudens	☉ in ♀, ☾ ♂ ♀ trüb	Untg. 7u. 20m.
Dienst.	22 Helena, Julia, J.	☉ 8, 11. v. in Erdnähe	— 13. Aufg. 4u. 23m.
Mittw.	23 Desiderius B.	☉ ☾ ♀ unftet	Untg. 7u. 30m.
Donn.	24 Johanna, Esther	☾ ♀ ☐ ♀, ☾ Untg. 10. n.	— 20. Aufg. 4u. 14m.
Freitag	25 Urbanus, Gregor VII.	♂ ♂ ♀, ♀ * ♂ regen	Untg. 7u. 30m.
Samst.	26 Renig., Beda, Alfred	☉ Aufg. 2u. 30 m. v. wind	— 27. Aufg. 4u. 7m.
21. Pr. Von den geistlichen Gaben will ich euch ic. 1. Kor. 12, 1-11. Cath. Wer mich liebt ic. Joh. 14, 23-31. (Apg. 2, 1-11.)			Tageslänge.
Sonnt.	27 Wängstf. Eutropius, L.	☾ * ☉, ☾ ♂ ♀ ab-	den 6. 14 St. 46 m
Mont.	28 Wängstf. Wilhelm, Ger	☾ 11, 58. n. wechselnd	— 13. 15 St. 7 m
Dienst.	29 Maximilian, Theodosia	☾ im ♀, ♀ in ♀, warm	— 0. 15 St. 25 m
Mittw.	30 Quat. Wigand, Felix P.	♀ Untg. 9 u. 54 m. n.	— 27. 15 St. 40 m
Donn.	31 Petronella	☾ ♂ ♂ u. ♀ schön	

Im wunderschönen Mai, als alle Knospen vrangen,
Da ist in unsern Herzen die Liebe aufgegangen.

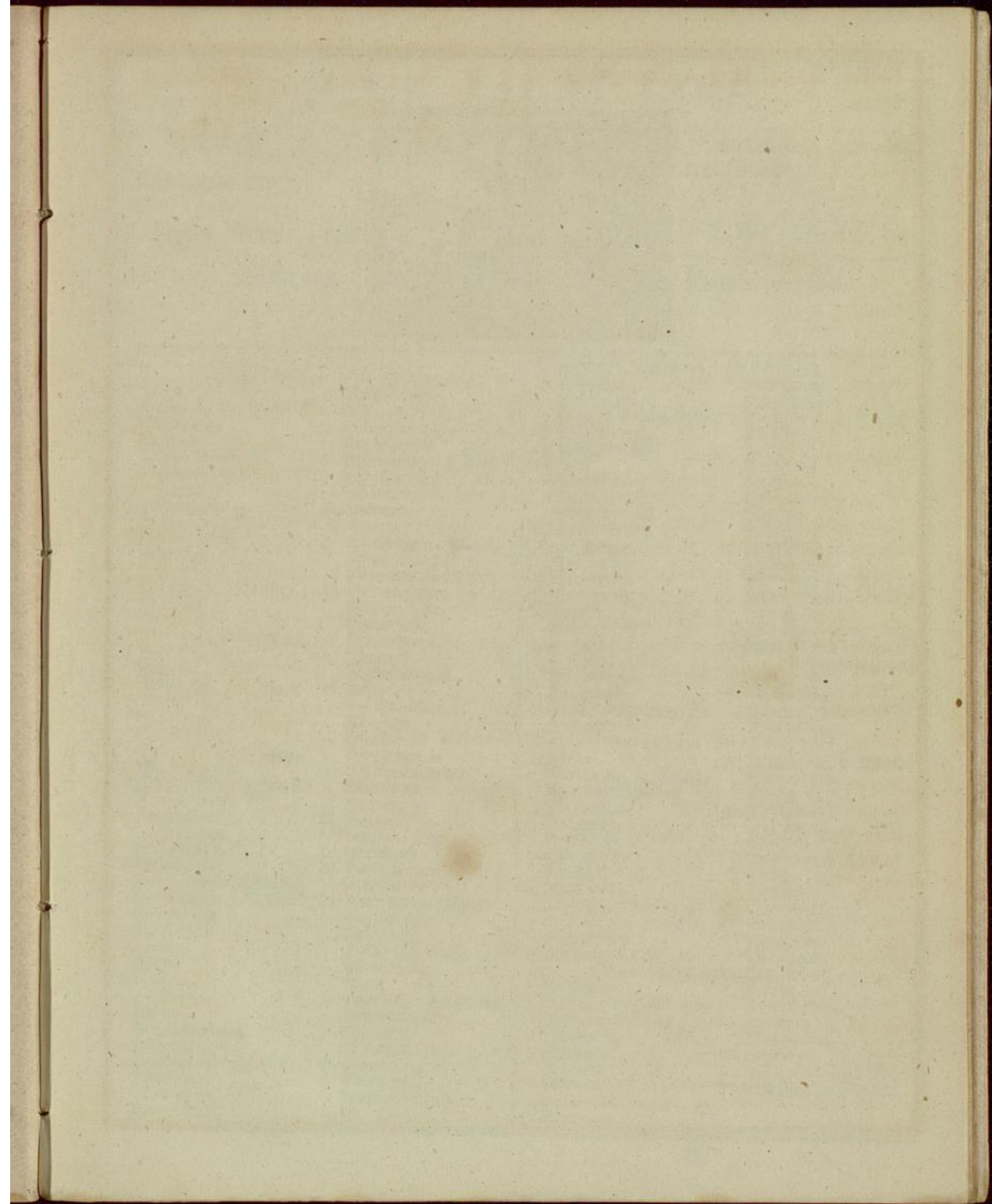

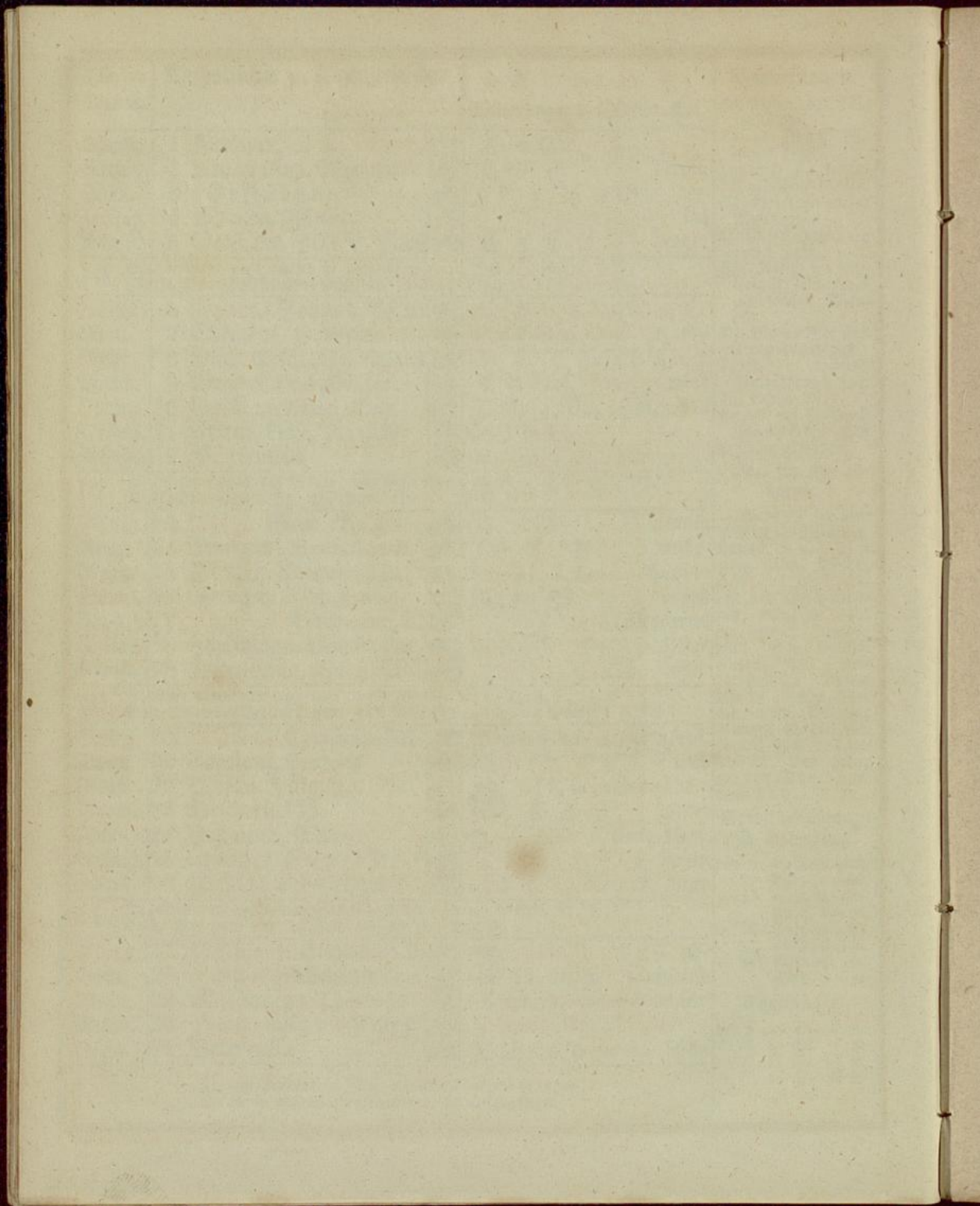

M a y hat 31 Tage.

Vollmond den 7.
Wind mit Regen.

Letztes Viertel den
15. nasse Witterung.



Neumond den 22.
unbeständig.

Erstes Viertel den
28. Sonnenschein und
Frühlingswärme.

Jahrmärkte im May.

- | | | |
|---|---|--|
| <p>1. Aalen.
Auen, an der Neck.
Blumberg.
Buchen.
Eitenheimmünster.
Freudenstadt. †
Giengen.
Heidenheim.
Heilbronn (Wes.)
Hohenhaslach.
Kirchberg.
Löffingen. †
Mannheim (Wes.)
Marbach.
Oberkirch.
Oberndorf, am Neckar †
Schenkenszell.
Staufen, Stadt.
Wahingen, a. d. Enz. †
Willingen. †
Waldkirch.
Waldshut. †
Weingarten, i. d. Pfalz.
Wolfsweiler.
Zell, im Wiesenthal. †
Zuzenhausen.</p> <p>2. Schenheim.
Rheinfelden.
Hebersingen.</p> <p>3. Bonndorf. †
Hammersheim a. Neckar.
Heidelshem, b. Bruchf. †
Inningen.
Lichtenau.
Eriberg.
Wehr.</p> <p>4. Lindau.
6. Hasloch.
Landau.
Walgartswiesen.</p> <p>7. Fehringen.
Haslach, i. Kinzigthal. †
Offenburg.
Pfullendorf.
Siegelshach.</p> | <p>8. Eichstetten. †
Ersingen.
Külshheim.
Neckargerach.
St. Georgen, b. Billig. †
Solothurn.
Zweibrücken.</p> <p>9. Eppingen.</p> <p>10. Engen. †</p> <p>13. Kirchheim in Pfalz.
Kirchheimbolanden.
Münchweiler, in Pfalz.
14. Benningheim.
Bühl.
Haigerloch.
Schramberg. †
Thann.
Tiefenbronn. †</p> <p>15. Calw
Friedrichthal. †
Kirnbach.
Müllheim. †
Pirmasens.
Strümpfelbrunn.
Weinheim.</p> <p>16. Kandel.</p> <p>17. Speyer.</p> <p>18. Lauffen, Dorf.</p> <p>19. Grombach.</p> <p>20. Kaiserstautern.
Maifammer.</p> <p>21. Eberbach, am Neckar.
Eigeltingen.
Gernsbach.
Heidelberg (Wes.)
Königsbach.
Lorch.
Neustadt, i. Schwrgzw. †
Rangendingen.
Rottweil.
Waibstadt.</p> <p>22. Emmendingen. †
Geisingen. †
Langensteinbach. †
St. Wendel.</p> | <p>22. Ehiengen, b. Waldsh. †
23. Heubach.
Radolfszell.
Wolsach, i. Kinzigthal. †</p> <p>25. Guttenberg.</p> <p>27. Schaffhausen.</p> <p>28. Aach.
Alvirsbach. †
Dürfheim.
Germersheim.
Kehl, Stadt. †
Laichingen.
Langenau.
Leinstetten.
Dehringen.</p> <p>29. Achern.
Altheim.
Badnang. †
Bahligen.
Bischofsheim, a. d. Taub.
Dautenzell.
Groß-Lauffenburg. †
Herbolzheim.</p> <p>29. Hüfingen.
Kadelburg.
Knittlingen. †
Menzingen, b. Bretten.
Neckarelz.
Neudenu.
Rusloch.
Schoffheim. †
Seelbach.
Solothurn.
Trochtelfingen. †
Willingen. †
Wimpfen, am Berg.
Zell, am Hammerbach. †
Zuzach (Wes.)</p> <p>30. Biberach, i. Kinzigthal.
Eichtersheim (Hans- u.
Leinwandmarkt.)</p> <p>31. Altenstaig.
Grosselsingen.
Neustadt, b. Bischofsb.
Steinwenden.</p> |
|---|---|--|

Besondere Viehmärkte.

- | | |
|---|--|
| <p>1. Kandel.
Kirchheim, in Pfalz.
Kirchheimbolanden.
Mannheim.
2. Grünstadt.
Herrheim.
Quirnbach.
Radolfszell.</p> <p>3. Frankenthal.
Freiburg, i. Breisgau.
Griespen, im Kleggau.
Zweibrücken.</p> <p>7. Wöhringen (zugleich
Schaafmarkt.)
Pforzheim.
Schönau, b. Heidelberg.
Vorderweidenthal.</p> <p>8. Annweiler.
Carlsruhe.
Ebesheim.
Mosbach.
Külshheim.
Sinsheim.</p> | <p>9. Billigheim, in Pfalz.
Furtwangen.
Külshheim.
10. Essingen.
Gernsbach.
Kandern.
Schönau im Wiesenth.
15. Bühl.
Hasloch.</p> <p>16. Eitenheim.
Grünstadt.
Pirmasens.
Quirnbach.
17. Kenzingen.
Lörrach.
Zweibrücken.</p> <p>21. Ettlingen.
Wachenheim.</p> <p>22. Heilbronn.
23. Billigheim, in Pfalz.
30. Bischofsheim, a. d. T. b.</p> |
|---|--|

Sechster Monat.	Katholischer u. Evangelischer Junius oder Brachmonat.	Planetens - Lauf.	Anmerkungen.
			Donners im Juni, so geräth das Getreide. Wie der Holder blüht, so blühen auch die Reben. Die Zimmen so vor Johanni frohen, sind die besten, nach Johanni sind sie gar nicht gut. Wenn der Weinstock im Vollmond blühet, so soll er völlige Beere bekommen. Am St. Johanni Abend soll man die Zwiebeln legen.
Freitag	1 Fortunatus, Nicodemus	♃ * ☉, ☾ ☿, (Ausg.)	
Samst.	2 Erasmus, M. Thilemann	♁ ♀. Abendstern in größter	
22. Pr. D. welch eine Tiefe des Reichthums ic. Röm. 11, 33-36. Cath. Splitter und Balken. Luk. 6, 36-42. (1. Joh. 4, 8-21.)			
Sonnt.	3 Dreif. Clotildis	♁ ♀ dir., ♀ ☐ ♄, ☾ ☿ ♀	
Mont.	4 Quirinus, Caspasius	☉ ♂ Aufg. 1 u. 40 m. v.	
Dienst.	5 Bonifacius	☉ 11, 1. n. sonnen-	
Mittw.	6 Norbert, Weibert	☾ in Erdsferne schein	
Donn.	7 Fronl. Cath. Feiert. Robert	☾ ☾ Aufg. 9 u. 40. m. n.	
Freitag	8 Medardus	♁ * ☉ heiter	
Samst.	9 Columbus, Prim. Fel.	☾ Aufg. 10 u. 28 m. n.	
23. Pr. Gott ist die Liebe ic. 1. Joh. 4, 16-21. Cath. Vom großen Abendmahl. Luk. 14, 16-24. (1. Joh. 3, 13-18.)			
Sonnt.	10 G1. Onofrion, Marg. N.	♁ Unterg. 11 u. 30 m. n.	
Mont.	11 Barnabas	♁ ♂ ♃, ☾ ☿ ♃ schön	
Dienst.	12 Basilides, Johann Fac.	☾ im U warm	
Mittw.	13 Anton v. Bad., Tobias	☾ 10, 58. n. sonnig	
Donn.	14 Ruffinus, Eliseus, Basil.	☾ ☾ ☿ ♄ warm	
Freitag	15 Vitus, Modestus.	♁ Aufg. 0 u. 45 m. v. lieb-	
Samst.	16 Justina, Ludg. Fr.	♁ * ☉, ☾ ☿ ♀ u. ♂ lich	
24. Pr. Verwundert euch nicht, meine Brüder ic. 1. Joh. 3, 13-22. Cath. Vom verlorenen Schaf. Luk. 15, 1-10. (1. Petri 5, 6-11)			
Sonnt.	17 G2. Hortensia, Vo. Raim.	♁ retr., ☾ ☿ ♀ schwül	
Mont.	18 Marcellus, Arnolf	(23 ^o 26 1/2 nördl.	
Dienst.	19 Gerhard, Gervas. Pr. Jul.	☾ Abw. d. ☉ v. Aequat.	
Mittw.	20 Sylvester Pr.	☉ 2, 53. n. in Erdn. heiß	
Donn.	21 Albanus, Aloysius	☾ ☉. ☉ 3 u. n. längst. Tag	
Freitag	22 Justinus, Basilius	(Comm. Anf. ♂ ☉ ☾ ☿ ♀	
Samst.	23 Edeltrud, Ag.	♁ ☐ ♀, ☾ Uta. 10 1/4 u. n.	
25. Pr. Einen andern Grund ic. 1. Kor. 3. 11. Der Gal. 5. 13. Der Phil. 1. 27. Cath. Von Petri Fischzug. Luk. 5, 1-11. (Röm. 8, 18-23)			
Sonnt.	24 G3. Ref. Fest Johann L.	☾ ☿ ♃ gewit-	
Mont.	25 Everhard, Eulog. Prosp.	☾ in ♁ terhaft	
Dienst.	26 Joh. Paul, Jeremias	☾ ☾ Unterg. 11 u. 49 m. n	
Mittw.	27 7 Schläfer, Ladislaus, K.	☾ 11, 18. v. ♁. don-	
Donn.	28 Benjamin, Leo II. P.	♁ Aufg. 1 u. 43 m. v. nei	
Freitag	29 Petrus, Paul. Cath. Feiert.	♁ ☐ ☉, ♀ als Morgenstern	
Samst.	30 Pauli Gedächtniß	♁ ☐ ☉, ☾ in größtem Glanz	
„Thust du was Gutes, so wirf es in's Meer; sieht es der Fisch nicht, so sieht es der Herr.“ — So lautet ein sinnvolles Sprüchwort der Araber.			den 3. 15 St. 52 m — 10. 16 St. 2 m — 17. 16 St. 5 m — 24. 16 St. 6 m

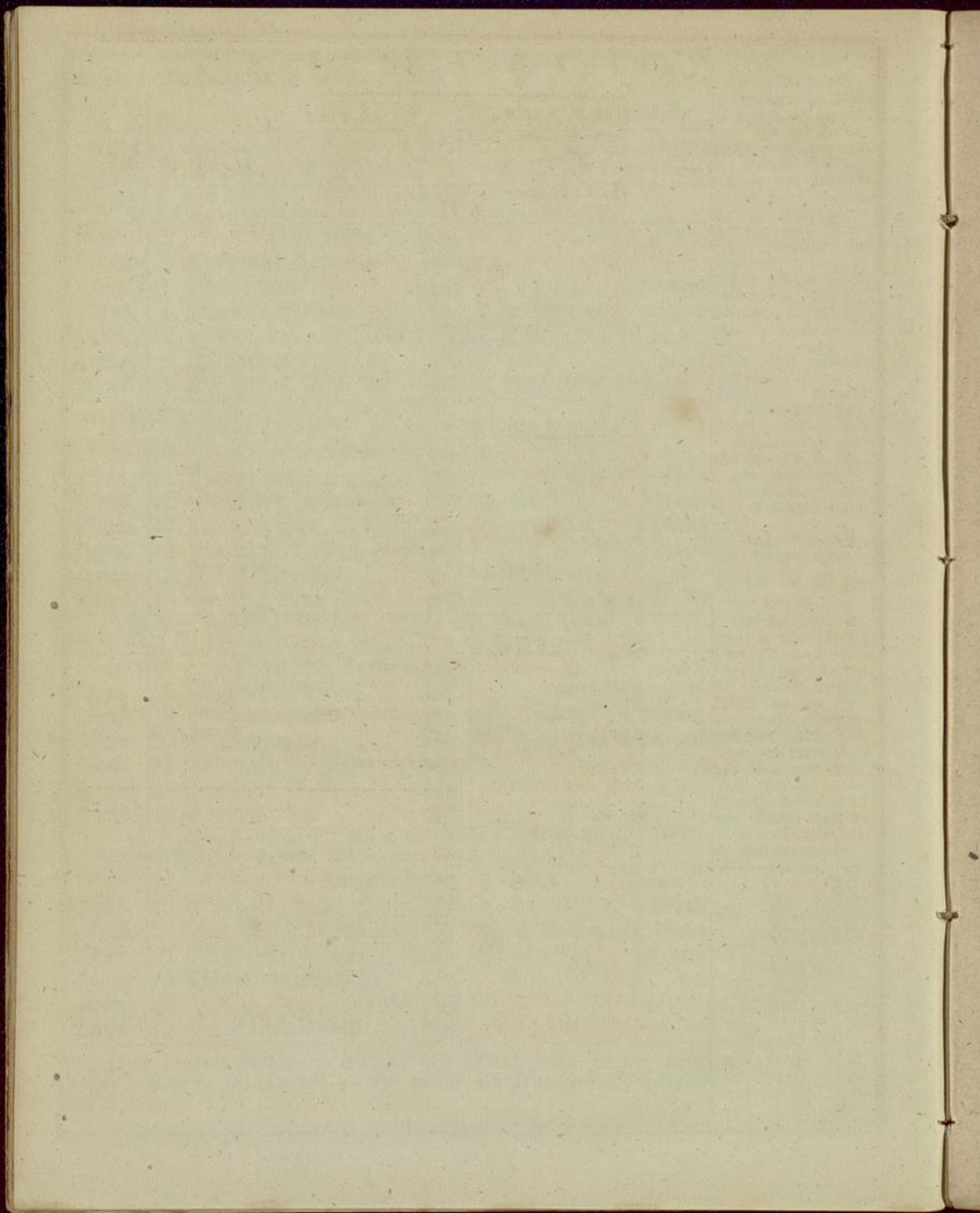

Junius hat 30 Tage.

Vollmond den 5.
unterhält schönes Wetter.

Letztes Viertel den
13. rüstet zu Gewittern.



Neumond den 20.
erzeugt Gewitterwolken.

Erstes Viertel d. 27.
bringt Regen.

Jahrmärkte im Juni.

- | | |
|----------------------------|----------------------------|
| 1. Basel. | 24. Annweiler. |
| Kirchheim, unter Teck. | Berg. |
| 4. Carlstrube (Nes.) | Donauessingen. |
| Markdorf, a. Bodens. | Feldkirch. |
| Niedlingen. | Kirchheim, unter Teck. |
| St. Mergen. | Langenbeutlingen. |
| Schliengen. | Oppenau. |
| Singen. † | Rottweil. |
| Steinheim, a. d. Murr. | Stetten, am Heuchel- |
| Sulzburg. | berg. |
| Weil, die Stadt. † | Strassburg (Nes.) |
| 5. Bruchsal. | 25. Alperg. |
| Klein-Gartach. | Elzab. † |
| Mönchweiler † | Krenzach. |
| 7. Pippingen † | Lenzfirch. |
| 8. Sulz, am Neckar. † | Mosbach (zugleich Lei- |
| Welschingen. | nentuchmarkt.) |
| 10. Billigheim, in Pfalzb. | Neckargemünd. |
| Nördlingen (Nes.) | Thiengen, bei Walds- |
| 11. Stuhlingen. † | hut. † |
| 12. Malsch, bei Wiesloch. | 26. Vietigheim † (zugleich |
| Pforzheim. | Flachsmarkt.) |
| Stetten, a. Alt. Markt. † | Gochsheim. |
| Thann. | St. Blasien, i. Schwarz- |
| 13. Eppenheim † | wald |
| 14. Becherbach. † | St. Georgen, bei Bil- |
| Ebersbach. | lingen. † |
| Grafenhausen, im | Wössingen. |
| Schwarzwald. † | 27. Schwesinaen. |
| Waltenbuch. | 28. Pfalzgrafenweiler. |
| 15. Burlodingen. | 29. Bessigheim. |
| 17. Vorderweidenthal. | Diemringen. |
| 18. Mähringen † (zugleich | Siengen. |
| Schaaßmarkt.) | Hornberg. † |
| Schramberg † | Pfeffelbach. |
| 19. Hörten, b. Bernsb. † | Schiltach. |
| 20. Kirtwangen † | Schönau, im Wiesenth. |
| 21. Birkenfeld. | Wimpfen, im Ehal. |
| Hayingen. | 30. Heilbronn (Woll- |
| 22. — 25. Kirchheim, unter | markt.) |
| Teck (Wollmarkt.) | |

Besondere Viehmärkte.

- | | |
|----------------------------|----------------------------|
| 1. Mühlheim. | 14. Esslingen. |
| 4. Bruchsal. | Freiburg, i. Breisgau. |
| Pforzheim. | Kandern. |
| Vorderweidenthal. | Schönau im Wiesenth. |
| 5. Kandell. | 18. Ettlingen. |
| Kirchheim, in Pfalzb. | Wachenheim. |
| Kirchheimbolanden. | 19. Hasloch. |
| Mannheim. | 20. Grünstadt. |
| 6. Grünstadt. | Pirmasens. |
| Herzheim. | Quirnbach. |
| Quirnbach. | 21. Lorrach. |
| Kadolszell. | Neuhausen, b. Pforzh. |
| 7. Frankenthal. | Zweibrücken. |
| Griesen, im Neggau. | 25. Gochsheim. |
| Zweibrücken. | Wössingen. |
| 11. Schönau, b. Heidelb. | 26. Langenbrücken. |
| 12. Carlstrube. | Schwesingen. |
| Edesheim. | Weinheim. |
| Bernsbach. | 27. Billigheim, in Pfalzb. |
| Neustadt, i. Schwarzw. | 28. Dürrmenz. |
| Külzheim | Sichholzheim. |
| 13. Billigheim, in Pfalzb. | |
| Külzheim. | |

Als nach der Noth, die im Jahr 1847 sich so fühlbar machte, die erste neue Frucht eingebracht worden, so fanden bei diesem Anlaß an vielen Orten besondere Freudenbezeugungen statt. Man schmückte Wagen und Pferde. In der Stadt Bonn, am Niederrhein, war am ersten Fruchtwagen auf einer Seite zu lesen:

„Der die Lilien kleidet, die Vögel ernährt,
Er hat uns so reichliche Ernte bescheert.“
Und auf der andern:
„Nun küssen die Buch'rer, es endet die Noth,
Laut jubelt der Arme, er hat wieder Brod.“

Ein Jahr geht hin, das andere kommt,
Gott! gib uns Allen, was uns frommt.

Siebenter Monat.	Katholischer u. Evangelischer Zulius oder Heumonat.	Blüeten-Lauf. Bitterung n. d. 100jäh. Kal.	Anmerkungen.
<p>26. Pr. Ich halte es dafür, daß dieser Zeit Leiden ic. Röm. 8, 18-28. Cath. Pharisäer Gerechtigkeit. Matth. 5, 20-24. (1. Petri 3, 8-15.)</p>			
Sonnt.	1 64. Theobald, Simeon	i. größt. Entfern. v. Erdb.	<p>Ist das Wetter drei Sonntage vor Jacobi schön, so wird gut Korn gesäet, so es anhält: Regnet's, so bringt's schlecht Korn hervor. Regnet's auf Jacobi, so sollen die Eicheln verderben. Den Julius und August hat man gern trocken und warm, wovon man sich einen guten Wein verspricht. Der Vormittag des Jacobi-Tags bedeutet die Zeit vor Weihnachten, und der Nachmittag die Zeit nach Weihnachten, woraus zu urtheilen, wie die Bitterung sein möchte. Kinder im geboren. Bist in des Löwen Zeichen du geboren, So liebe Wahrheit und Gerechtigkeit, Sei listig und beherzt, wie er, im Streit, Jedoch gieb keinen Raum dem Zorn der Thoren; Arbeite treu in Amt, Beruf und Pflicht, Und trachte nach den großen Ehren nicht. Sonnen-Aufgang und Untergang. den 1. Aufg. 4u. 2m. Untg. 8u. 5m. — 8. Aufg. 4u. 7m. Untg. 8u. 2m. — 15. Aufg. 4u. 14m. Untg. 7u. 57m. — 22. Aufg. 4u. 22m. Untg. 7u. 50m. — 29. Aufg. 4u. 30m. Untg. 7u. 41m. Tageslänge. den 1. 16 St. 3 m. — 8. 15 St. 55 m. — 15. 15 St. 43 m. — 22. 15 St. 28 m. — 29. 15 St. 11 m.</p>
Mont.	2 Maria Heimsuchung	♀ ☐ ☿, ☿ ☿ ♀	
Dienst.	3 Cornelius, Mustioka	☿ in Erdferne feucht	
Mittw.	4 Ulrich Bischof	☾, ☿ ☿ ♀ regen	
Donn.	5 Wendelin, Zoa, Numer.	2, 3 n. ♀ * ☿ naß	
Freitag	6 Esajas, Dominika, G.	☿ Aufg. 8 u. 29 m. n.	
Samst.	7 Joachim, Cla. Willibald	♀ in veränderlich	
<p>27. Pr. Seyd allesammt gleich gesinnet ic. 1. Petri 3, 8-15. Cath. Ref. speist 4000 Mann. Marc. 8, 1-9. (Röm. 6, 3-11.)</p>			
Sonnt.	8 65. Kilian, Elisabeth	☿ ☿ ♀ wind	
Mont.	9 Cyrillus, Zeno	☿ i. ☾, ☿ Aufg. 10 1/8 u. n.	
Dienst.	10 7 Brüder, Rufina	☿ Aufg. 11 u. 37 m. n. schön	
Mittw.	11 Kachel, Herm., Pius I.	♀ dir. ☿ schein	
Donn.	12 Nabor, Lydia	☿ ☿, Abw. d. ☉ 22° n.	
Freitag	13 K. Heinrich, Joh. Dual.	7, 42. v. ☿ ☿ wind	
Samst.	14 Bonaventura	☿ ☿ regen	
<p>28. Pr. Wisset ihr nicht, daß Alle ic. Röm. 6, 3-11. Cath. Von falschen Propheten. Matth. 7, 15-21. (Röm. 6, 19-23.)</p>			
Sonnt.	15 66. Margaretha, Ap. L.	♀ Aufg. 3 u. 7 m. v. schwül	
Mont.	16 Hundst. Anf. Hilarius	♀ * ☿, ☿ ☿ wind	
Dienst.	17 Alexius, Arthur	♀ Aufg. 1 u. 19 m. v. frucht-	
Mittw.	18 Maternus, Camill. G.	☾, ☿ in Erdn., ☿ ☿ bar	
Donn.	19 Rosina, Vinzenz, Ruff.	9, 50. n. ☿ ☿ heiß	
Freitag	20 Arnold, Hier. Aemil. Eli	heitr. ♀ ☿ ☿ sonnig	
Samst.	21 Arbogast, Dieterich	☿ ☿, ☿ Unterg. 8 3/4 u. n.	
<p>29. Pr. So wir sagen, daß wir Gemeinschaft mit ihm haben ic. 1. Joh. 1, 6-10. Cath. Vom ungerechten Haushalter Luk. 16, 1-9. (Röm. 8, 12-17.)</p>			
Sonnt.	22 67. Maria Magdalena	☿ im ☾, ♀. ♀ a. Morgst	
Mont.	23 Apollinar., Libarius	☿ in in größter Ausw	
Dienst.	24 Christina, Bernhard	♀ Δ ☿ ☿ ☿ warm	
Mittw.	25 Jakob, Christoph	☿ Unterg. 10 u. 40 m. n.	
Donn.	26 Anna, Polybius	☿ ☿ ☿ donner	
Freitag	27 Bantaleon, Martha	1, 10. v. ☿ ☿ sonnen-	
Samst.	28 Nazarius, Cels. v. P.	☿ ☿ schein	
<p>30. Pr. So sind wir nun, liebe Brüder ic. Röm. 8, 12-17. Cath. Jesus weint über Jerusalem. Luk. 19, 41-47. (1. Cor. 10, 6-13.)</p>			
Sonnt.	29 68. Beatrix, Felix	♀ Aufg. 1 u. 25 m. n. heiß	
Mont.	30 Jacobea, Abdon, Sennen	☿ in Erdferne schön	
Dienst.	31 Germanus, Ignat. v. L.	☿ Δ, ☿ ☿ ☿ schön	

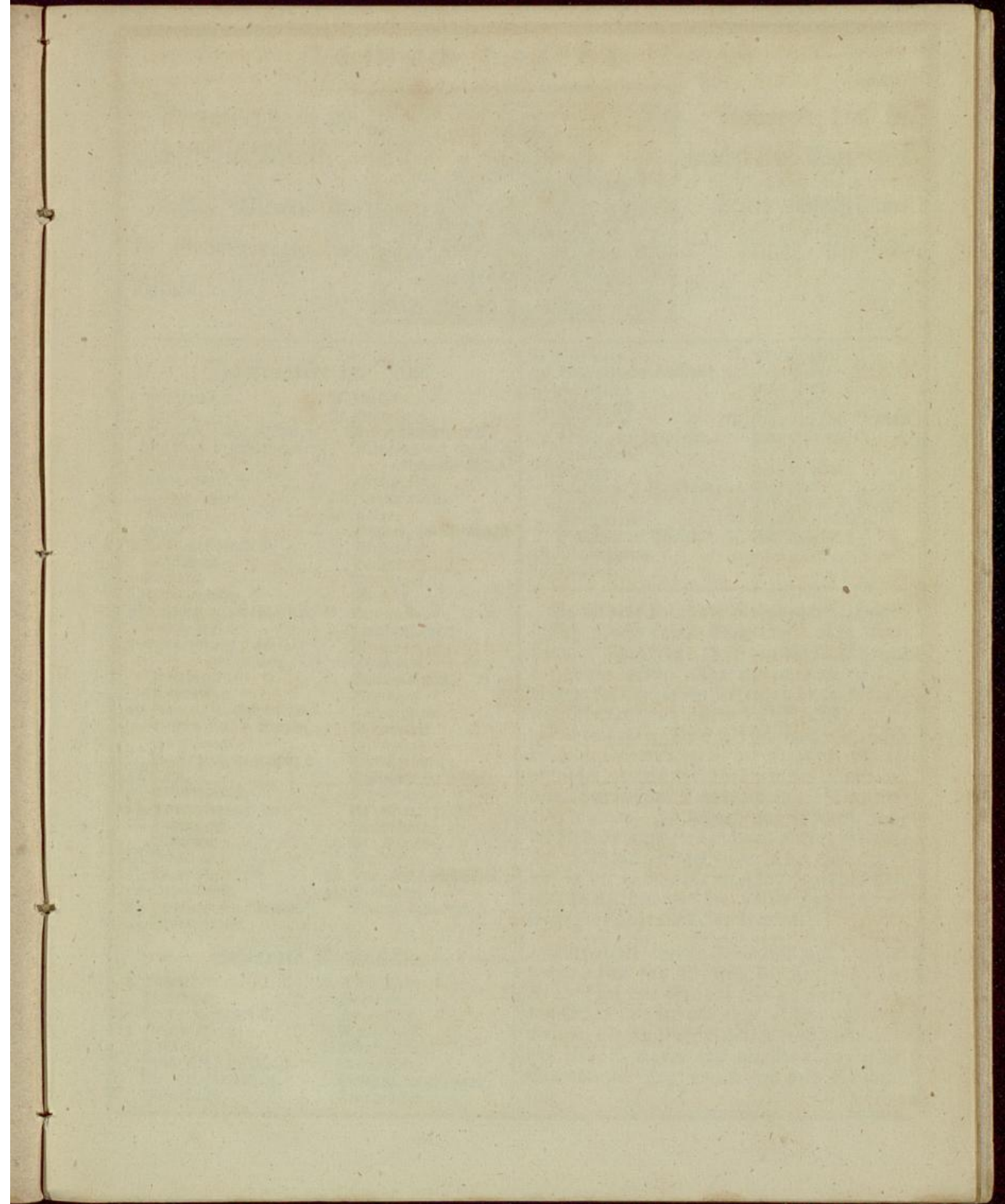

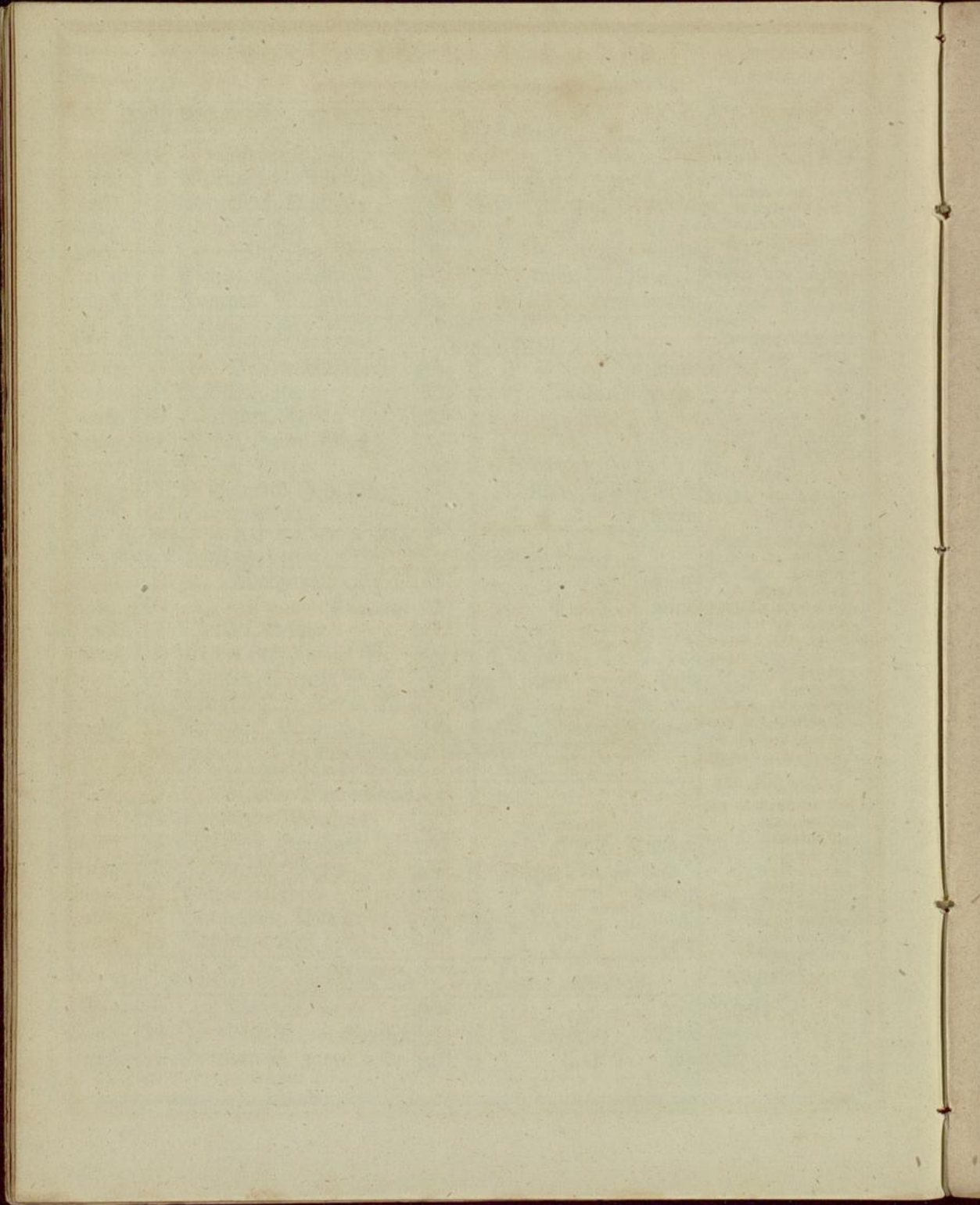

Julius hat 31 Tage.

Vollmond d. 5. abwechselndes Wetter.

Letztes Viertel den 13. Gewitterregen und Wind.



Neumond den 19. fruchtbare Witterung.

Erstes Viertel den 27. bringt Sonnenschein.

Jahrmärkte im Juli.

- | | |
|---|--|
| 1. Frankenthal
Thann. | 22. Ruff. |
| 2. Haslach, i. Kinzigthal. †
Hilsbach, b. Sinsheim.
Dettsheim †
Böhrenbach. † | 23. Heddingen.
Klein-Lauffenburg. †
Nöhringen † (zugleich
Schaafmarkt.)
Olnhausen. |
| 3. Badenweiler.
Dallau.
Niegel. † | 24. Zweibrücken. |
| 4. Cappel-Rodeck. †
Fehringen.
Eriberg. | 25. Aalen.
Altfirch, im Sundgau.
Birkenfeld.
Blumberg.
Bonndorf. †
Buchen.
Ettlingen.
Freudenstadt. †
Friedsheim †
Grünstadt.
Gundelsheim.
Hayingen.
Heidenheim.
Inneringen.
Leinstetten.
Liefenbronn. †
Bisingen. †
Schiltach.
Staufen, Stadt.
Waldshut. † |
| 5. Mönchweiler. † | |
| 8. Dettingen, bei Glatten.
Kochendorf. | 26. St. Wendel.
Waldkirch. † |
| 9. Bischofsheim, an der
Lauber.
Dbrigheim.
Ostburken. | 30. Neustadt, i. Schwzw. † |
| 10. Berneck, i. Schwarzw.
Defringen, b. Bruchf.
Solothurn.
Waihingen, an d. Enz. † | 31. Geisingen. †
Strümpfelbrunn. |
| 12. Aach.
Empfingen. † | |
| 13. Feldrennach. † | |
| 15. Dillingen.
Nöstfirch. | |
| 16. Limbach. | |
| 17. Warbach. | |
| 19. Dovenheim. | |
| 20. Oberndorf, a. Neckar. † | |
| 22. Bräunlingen. | |

- | | |
|--|--|
| 6. Müllheim. | 17. Knittlingen. |
| 10. Bischofsheim, a. d. Taub.
Carlsruhe.
Edesheim.
Külzheim. | 18. Grünstadt.
Birmasens.
Quirnbach.
19. Kürnbach, bei Bretten.
Langenfeinbach.
Lörach.
Zweibrücken. |
| 11. Billigheim, in Pfalzb.
Ettenheim. | 24. Ettlingen. |
| 12. Essingen.
Freiburg, i. Breisgau.
Kandern.
Königsbach.
Schönau im Wiesenth. | 25. Billigheim, in Pfalzb.
30 Weil die Stadt.
31. Schriesheim. |
| 16. Wachenheim. | |
| 17. Hasloch. | |

Es ist eine bekannte Redensart: „Hagelschlag macht keine Theuring, aber arme Leute.“ Das Jahr 1847 hat dies auf's neue bestätigt; neben allgemeinem und reichem Segen sind einzelne Gegenden durch Sturm und Wetterschlag auf's betäubendste heimgesucht worden. Doch hat sich auch recht hilfreich die Mildthätigkeit der Beglückteren erwiesen, so daß die Thränen des Kummers den Thränen der Dankbarkeit oft Platz machen konnten. In Irland war in jenem Jahr die Redensart unter den Landleuten gebräuchlich: „Wenn wir die Sonne in der einen Hand und in der andern die Gießkanne gehabt hätten, so würden wir die Witterung nicht erwünschter haben machen können.“

Besondere Viehmärkte.

- | | |
|--|--|
| 2. Engen.
Pforzheim.
Vorderweidenthal. | 4. Grünstadt.
Herrheim.
Quirnbach.
Radolfszell. |
| 3. Gondelsheim.
Kandel.
Kirchheim, in Pfalzb.
Kirchheimbolanden.
Mannheim. | 5. Frankenthal.
Gernsbach.
Griesen, im Neggau.
Zweibrücken. |

Eine vielersahrene Hebamme will bemerkt haben, daß das Weinen der neugeborenen Kinder bei den Knaben wie a a a klinge, bei den Mädchen aber wie e e e. — Ein Bischof meinte, die Knaben stichelten eben gleich auf den Urvater Adam und die Mädchen auf die Stammutter Eva, von wegen dem Sündenfall.

Achter Monat.	Katholischer u. Evangelischer Augustmonat.	Planeten-Lauf.	Anmerkungen.
Witterung n. d. 100jäh. Kal.			3tes im August und in der ersten Hälfte des Septembers schön und warm, so ist es dem Weinstock zuträglich.
Mittw.	1 Petri Kettenfeier	☾, ♀*♂, Abw. d. ☉ 18° n.	Maria Himmelfahrt klar Sonnenschein, Bringt gern viel und guten Wein.
Donn.	2 Bortiank., Gustav, Mos.	☿ retr., ☾ ♀♀ schön	Um Sanct Laurenti Sonnenschein, Bedeut' ein gutes Jahr von Wein.
Freitag	3 Joh. Steph. Erfin. August	☉ ♀*♂, Aufg. 8u. 12° n	Um diese Zeit fällt das Brod wohl, damit es nicht schimmelt
Samst.	4 Dominikus	4, 26. v., ♀ in ☿, don-	Kinder in K. geboren.
31. Pr. Nun wir denn sind gerecht worden ic. Röm. 5, 1-5. Cath. Rom Vbarisäer und Zollner. Luf. 18. 9-14. (1. Cor. 12, 2-11.)			
Sonnt.	5 Gg. Oswald, Mar. Sch.	☾ im ☽, ☾ ♀♀ ner	Wer in der Jungfrau Zeichen wird geboren, Der ist zu schönen Tugenden erkoren, die zu des Lebens einzigem Genuss, Er siets mit Lust und Eifer üben muß. Klug, kunstreich, freundlich, froh und fromm zu werden, Macht in der Jugend schon dein Glück auf Erden. Die Kaufmannschaft bringt dem nur großes Glück, Der mit Verstand sie treibt u. mit Geschick. Ein frommes Weib, die beste aller Gaben, Zu lieben, macht dich reich in dieser Zeit, Und du wirst keine Widerwärtigkeit Bei großen und bei kleinen Herren haben.
Mont.	6 Cirtus, Verkär. Christi	♀*♂, ☾ Aufg. 8 2/3 u n	Sonnen-Aufgang und Untergang den 5. Aufg. 4u. 40m. Untg. 7u. 31m.
Dienst.	7 Ufra, Donat. Kaj., Ulrika	♀ in ☿, gewitter-	— 12. Aufg. 4u. 49m. Untg. 7u. 19m.
Mittw.	8 Reinhard, Cyriacus	♀ in ☿, ☾ ☿ regen	— 19. Aufg. 4u. 59m. Untg. 7u. 7m.
Donn.	9 Romanus, Erikus	☾ ☿, ☾ Aufg. 10 u. n.	— 26. Aufg. 5u. 9m. Untg. 6u. 53m.
Freitag	10 Laurentius	☾ ☿, ☾ Aufg. 10 u. n.	Tageslänge den 5. 14 Et. 51 m.
Samst.	11 Ignatius, Sus. Tib. Her.	☾ ☿ ☽ ♀, Zahl 2.7.n. in ☿ reiche	— 12. 14 Et. 30 m.
32. Pr. Gelobet sey Gott, der Vater unsers Herrn Jesu Christi ic. 1. Petri 1, 3-9. Cath. Tauber und Stummer. Marc. 7, 31-37. (1. Cor. 15, 1-10.)			
Sonnt.	12 G10. Clara, Adele	♀ in ☿, ☾ ☿ Stern-	den 5. 14 Et. 8 m.
Mont.	13 Hyppolit, Cassi. Concord.	☾ ☿, ☾ ☿ Schnup-	— 12. 14 Et. 30 m.
Dienst.	14 Samuel, Eusebius	☾ ☿, ☾ ☿ pen.	— 19. 14 Et. 8 m.
Mittw.	15 Mar. Himmelf. Cath. Feiert.	☾ in Erdn. verän-	— 26. 13 Et. 44 m.
Donn.	16 Job. Koch., Hyacinth. 3.	♀ ☿ ☽, derlich	
Freitag	17 Liberatus, Verona	☾ ☿ ☽, (finst.) ☾ ♀ u. ♀	
Samst.	18 Agapitus, Helena	☾ ☿ ☽, 6, 7. v. t. ☽, unüb. ☽	
33. Pr. Die Weiber seyen unterthan ihren Männern ic. Ephes. 5, 22-31. Cath. Barmherziger Samariter. Luf. 10, 23-27. (2. Cor. 3, 4-9.)			
Sonnt.	19 G11. Sebaldus, Ludovic.	♀ in ☿, ☽ ☽, wind	
Mont.	20 Bernhardus	♀ ☿, ☾ Unterg. 8 1/2 u. n.	
Dienst.	21 Brivatus, Franz. Hartw.	☿ Aufg. 10 u. 30 m. n.	
Mittw.	22 Symphorian, Timoth.	♂*♂, ☾ ☽ regen	
Donn.	23 Philippus, Zachäus	☾ in ☿, ☾ Unterg. 9 1/2 u. n.	
Freitag	24 Bartholomäus	☾ ☿ ☽, wind	
Samst.	25 Ludwig	☾ ☿ ☽, 5, 30. n. nebel	
34. Pr. Ihr Kinder seyd gehorsam euren Eltern ic. Ephes. 6, 1-4. Cath. Behn Aussäbige. Luf. 17, 11-19. (Gal. 3, 16-22.)			
Sonnt.	26 G12. Severus, Zeph. S.	♀ ☽ ☽, ☾ ☽ auf	
Mont.	27 Hunds. Ende Gebh., 3.	☾ in Erdsferne heiternd	
Dienst.	28 Augustinus	☾, Abw. d. ☉ 9° 41' nördl.	
Mittw.	29 Grob. Geburtsf. Joh.	☽ Aufg. 10u. 22m. n. warm	
Donn.	30 Felix, Adolf, R. Enthptg.	☾ ☿ ♀ sonnen-	
Freitag	31 Rebecca, Raymund, Pan.	♀ ☿ ☽ schein	
Laß nie von Billigkeit und Recht, Vergalte dir's auch mancher schlecht.		Vertraß nicht stets, was du erwirbst, Auf daß du einst mit Ehren stirbst.	

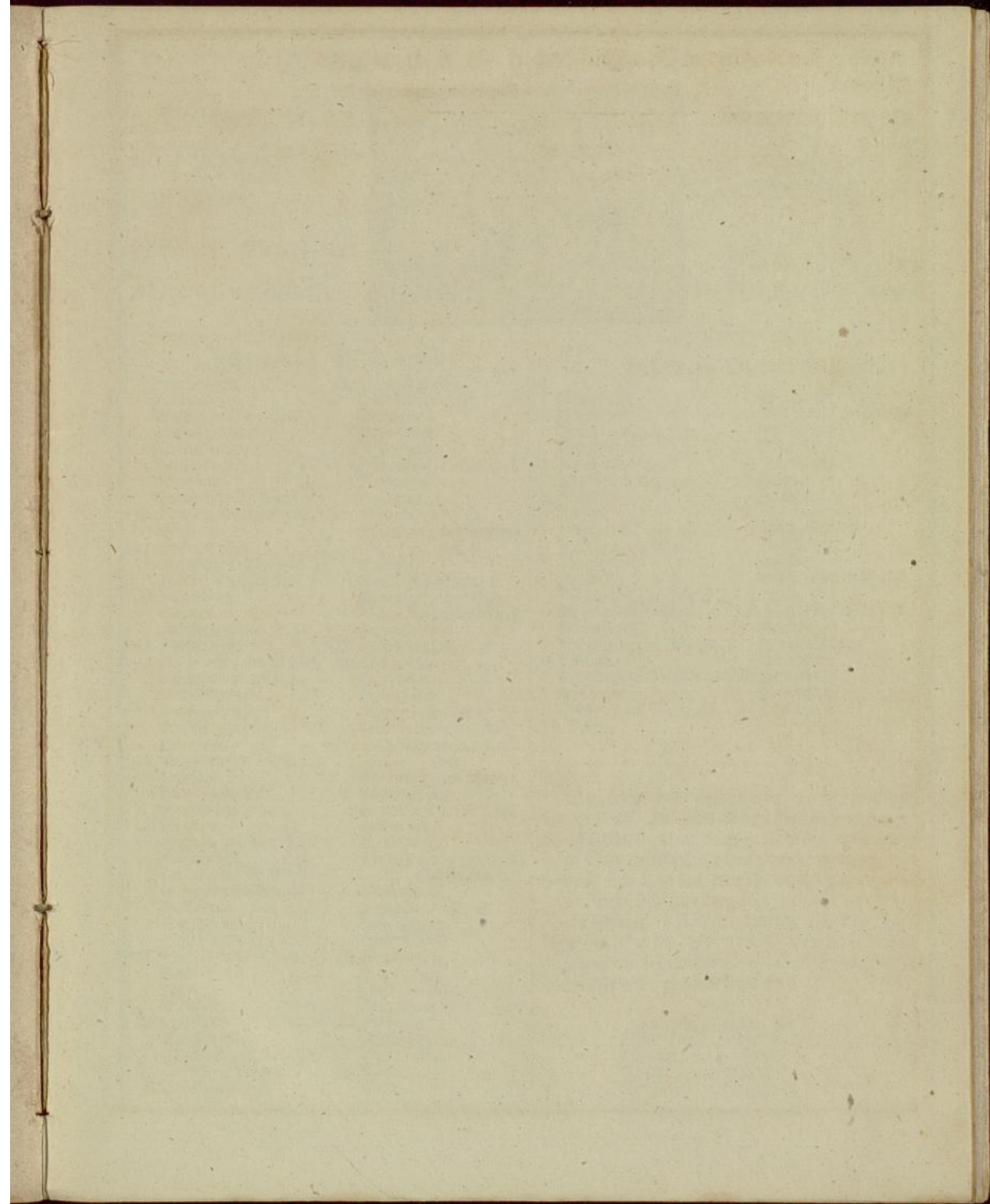

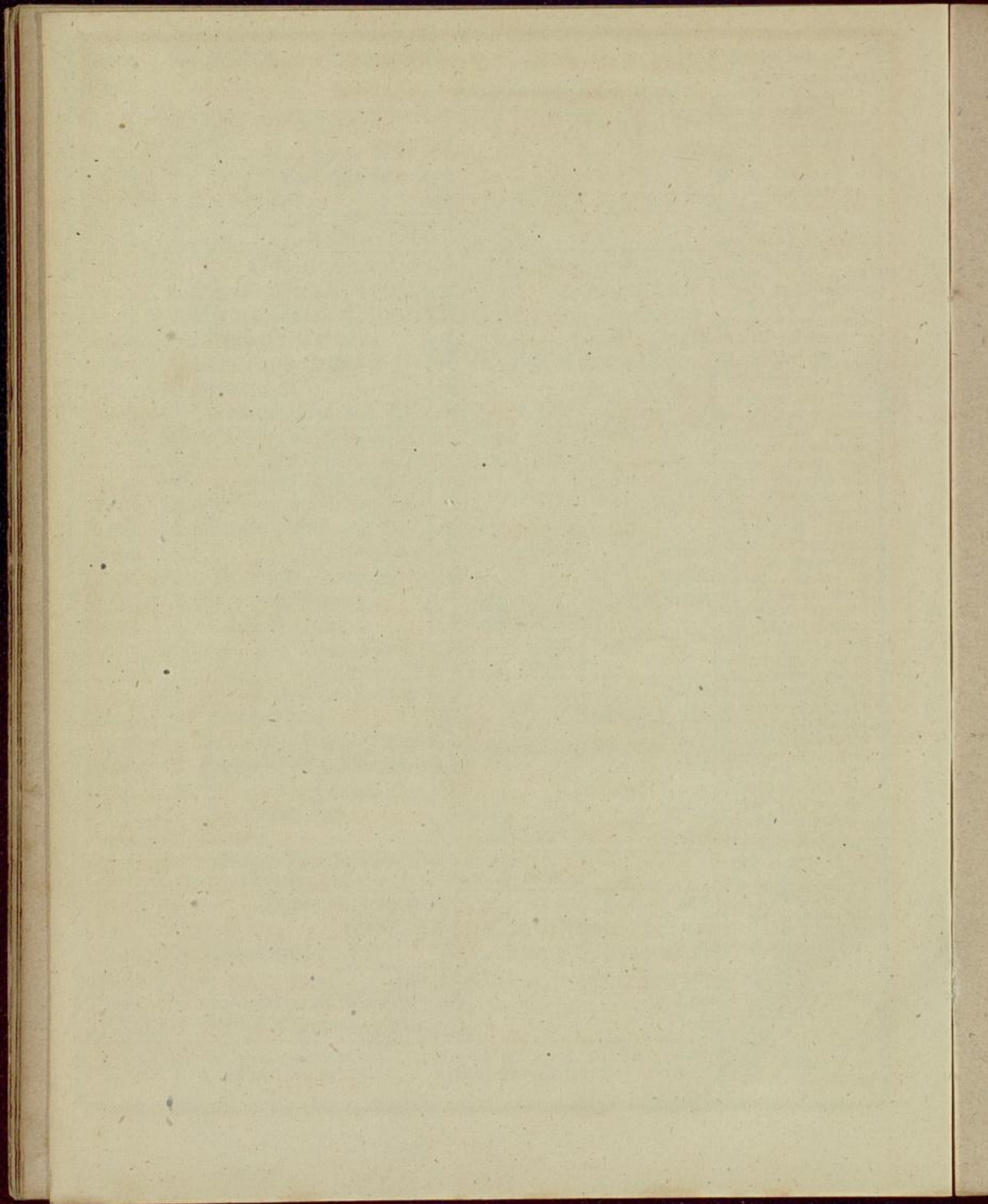

Augustus hat 31 Tage.

Vollmond den 4.
neigt sich zu Gewitter
und Regen.

Letztes Viertel den
11. mag aufheitern.



Neumond den 18.
verursacht eine unsicht-
bare Sonnenfinsterniß
u. unbeständiges Wet-
ter.

Erstes Viertel den
25. bringt schöne Tage.

Jahrmärkte im August.

- | | |
|----------------------------|------------------------------|
| 1. Heppenheim. | 24. Bräunlingen. |
| 2. Schriesheim. | Dornstetten. |
| 3. Steinbach, bei Bühl. | Ervingen. |
| 4. Kaiserslautern. | Gernsbach. |
| 5. Malterdingen. | Nürtingen. |
| 6. Bergzabern. | Oberndorf, a. Neckar. † |
| 7. Oberrösch. | Dehringen. |
| 8. Wolfach, im Kinzigth. † | Lopenau. |
| 9. Altfirch, im Sundgau. | Schenkenzell. |
| Bühl. | Thiengen, bei Waldb. |
| 10. Ehrenstetten | hut † |
| Griesen, i. Kleggau † | Triberg. |
| Heilbronn (Wies.) | Weil, die Stadt. † |
| Helmstadt. | Wimpfen, am Berg. |
| Mudau. | Zell, a. Hammersbach. † |
| Wolferweiler. | Zuzenhausen. |
| 11. Etenkofen. | 25. Schaffhausen. |
| Kirchheim, in Pfalz. | 26. Annweiler. |
| Kirchheimbolanden. | Dürkheim. |
| Scheibhardt. | Heinsheim. |
| 12. Schramberg. † | Klingenmünster. |
| Thann. | Laumersheim. |
| Wiesloch. | 27. Bischofsheim, a. d. Lau- |
| 13. Adelsheim. | ber. |
| Durlach. † | Eberbach, am Neckar. |
| Kenzingen † | Eichholzheim. |
| Solothurn. | Heiterheim, i. Breisg. |
| 14. Bretten. | Hornberg. † |
| 15. Hafmersheim, a. Neck. | Kadelburg. |
| 16. Güglingen | Möhringen, † (zugleich |
| 17. Offenbach, in Pfalz. | Schaafmarkt.) |
| 18. Groß-Lauffenburg. † | Pfuffendorf. |
| Neckarelz. | Rastatt. |
| Sinsheim. | Schriesheim. |
| Stablingen. † | Siegelbach. |
| 19. Bidesheim. | 28. Fruchsal. |
| Knittingen. † | Gndingen. † |
| Labr. † | Hlnhausen. |
| Pirmasens. | Quirnbach. † |
| 20. Breisach. | 29. Birkenfeld. |
| Karolfszell. | Eitenheim. † |
| St. Georgen, bei Bil- | Rheinfelden. |
| lingen. † | 30. Aach. |
| 21. Mühlburg. | Rehr. |

Besondere Viehmärkte.

- | | |
|--------------------------|----------------------------|
| 1. Grünstadt. | 14. Edesheim. |
| Herrheim. | Neustadt, i. Schwarzw. |
| Quirnbach. | Rülzheim. |
| Karolfszell. | 15. Grünstadt. |
| 2. Frankenthal. | Pirmasens. |
| Zweibrücken. | 16. Forrad |
| 3. Müllheim. | Zweibrücken. |
| 6. Engen. | 20. Etlingen. |
| Pforzheim. | Wachenheim. |
| Vorderweidenthal. | 21. Gernsbach. |
| 7. Karlsruhe. | Halsloch. |
| Randel. | 22. Billigheim, in Pfalz. |
| Kirchheim, in Pfalz. | 27. Bruchsal. |
| Kirchheimbolanden. | 28. Bischofsheim, a. d. L. |
| Mannheim. | Rastatt. |
| 8. Billigheim, in Pfalz. | Schriesheim. |
| 9. Eßlingen. | Sinsheim. |
| Freiburg, i. Breisgau. | 29. Heidelberg. |
| Kandern. | Heilbronn. |
| Schönau im Wiesenth. | 30. Durrmenz. |
| 11. Bühl. | |

Während der gesegneten Herbstzeit von Anno 1546 sah man in den Nebgegenden gar häufig betrunkene Leute. Einem Fremden, dem dies auffiel, wollte ein Nebmann den widerlichen Anblick damit entschuldigen, daß jene Leute sich nur in guter Absicht im Wein übernommen hätten, nämlich um den Käufer die Stärke des neuen Gewächses recht anschaulich zu machen. — Der Wein ist kein Narr, aber er macht Narren!

So geht's in der Welt!
Einer i eig, Einer fällt.
Und hat Einer Geld,
Gefällt er der Welt.
So geht's in der Welt!

Neunter Monat.	Katholischer u. Evangelischer September od. Herbstmonat.	Planeten Lauf.	Anmerkungen.
		Witterung n. d. 100jäh. Kal.	Donnerts in diesem Monat, so sollt außs folgende Jahr viel Obst und Getreide geben. Wie der Hirsch um Egidi in die Brunst tritt, so tritt er nach vier Wochen wieder heraus. Wenn um Michaelis die Nord- und Ostwinde wehen, gibts einen kalten Winter. Die Winterfaat ist die beste, die acht Tage vor oder nach Michaelis geschieht. So auf Matthäus gut Wetter ist, hofft man außs folgende Jahr viel guten Wein.
Samst.	1 Berena, Egidius, Ad.	♀ Unterg. 7 u. 12 m. n.	
35.	Pr. Es ist ein großer Gewinn, wer göttelig ist. 1. Tim. 6, 6-12. Cath. Niemand kann zwei Herren dienen Matth. 6, 24-33. (Gal. 5, 16-24.)		
Sonnt.	2 013. Veronika, Steph. A.	☉ 5,52.n.im V, ☾ finst.	
Mont.	3 Theodosia, Eph. Mansuet.	♀ in ☾, ☾ Aufg. 7 1/4 n.	
Dienst.	4 Esther, Rosalia, Moses	☾ ♀, ☾ ♂ schön	
Mittw.	5 Bertinus, Laurent. J.	♀ in ☾ lieblich	
Donn.	6 Victor Magn. Zachar.	☾ ♂ angenehm	
Freitag	7 Regina	☾ Aufg. 9 u. 11 m. n. hell	
Samst.	8 Mar. Geburt Cath. Feiert.	♀ Aufg. 1 u. 46 m. v. wind	
36.	Pr. Wandelt im Geiste. Gal. 5, 16-24. Cath. Jungling zu Rain. Luf. 7, 11-16. (Gal. 5, 25. 26. u. 6, 1-10.)		Der Sonnenschein des ersten Septembers will den ganzen Monat schön Wetter bedeuten.
Sonnt.	9 014. Ulhard, Gorgonius	☾ 7,30.n. ♀♂, ☾ ♂	
Mont.	10 Othgerus, Nicas. Jobst	☾ ☐☉, ♀Δ, schön	
Dienst.	11 Felix, R. Christm. Theod.	☾ in Erdn. ♀*♀ warm	
Mittw.	12 Cyrus, Guido, Tob.		sonnen-
Donn.	13 Hector M., Matern. Amb.	☾ ♂ ♀	schein
Freitag	14 † Erhöhung	♂ Aufg. 9 u. 45 m. n. schwül	
Samst.	15 Nicodemus, Roger	☾ im ♀, ☾ ♂ ♀ schön	
37.	Pr. So wir im Geiste leben. Gal. 6, 1-10. Cath. Vom Wassersüchtigen. Luf. 14, 1-11. (Eph. 3, 13-21.)		Rinder in ♀ geboren.
Sonnt.	16 015. Cornelius, Joel, G.	☾ 4, 36. n.	nebel
Mont.	17 Lambert, Franz. Bund.	☾ ☐ ♀ ♀	sonnig
Dienst.	18 Rosa, Richard, Titus	☾ ♂ ♀	freund-
Mittw.	19 Quat. Januarius, Consi.	☾ ♂ ♂	lich
Donn.	20 Tobias, Eustach. Faust.	☾ Unterg. 8 u. 5 m. n. schön	
Freitag	21 Mathäus Evang.	Abwech. d. ☉ 0°39' nördl.	
Samst.	22 Mauritius, Land.	♀ Δ ♂, ☾ Unt. 9 1/4 u. n.	
38.	Pr. Du aber hast erfahren meine Lehren. 2. Tim. 3, 10-17. Cath. Vom größten Gebot. Matth. 22, 35-46. (Eph. 4, 1-6.)		Sonnen-Aufgang und Untergang.
Sonnt.	23 016. Hercules, Vinus, I.	☾ ☉ 4 u. v. I. u. Mal	den 2. Aufg. 5 u. 19 m.
Mont.	24 Robert, Mar. M. Gerhard	☾ 11,58.v. ☾ ☉. (♂. ♀)	Untg. 6 u. 39 m.
Dienst.	25 Cleophas, Joseph v. C.	♀ * ♀, ♀ Δ ♂	— 9. Aufg. 5 u. 29 m.
Mittw.	26 Cyprian, Thom. v. B.	♂ * ♂	Untg. 6 u. 25 m.
Donn.	27 Cosmus, Damian	♀ in ☾, ☾ ♂ ☉	— 16. Aufg. 5 u. 39 m.
Freitag	28 Wenjeslaus	♀ Aufg. 3 u. 37 m. v. wind	Untg. 6 u. 10 m.
Samst.	29 Michael	☾ im V, ♀ in ☾, ☾ ♂ ♀	— 23. Aufg. 5 u. 9 m.
39.	Pr. So ermahne nun euch ich Gefangener in dem Herrn. 1. Kor. 4, 1-6. Cath. Vom Sichtbrüchigen. Matth. 9, 1-8. (1. Kor. 1, 4-8.)		— 30. Aufg. u. 59 m.
Sonnt.	30 017. Ursus, Hier. Sophia	♀ a. Abst. in größt. Ausw.	Untg. 5 u. 40 m.
			Tageslänge.
			den 2. 13 St. 20 m.
			— 9. 12 St. 56 m.
			— 16. 12 St. 31 m.
			— 23. 12 St. 6 m.
			— 30. 11 St. 41 m.
Thu' Gutes stets mit gutem Sinn, So ist der Himmel dein Gewinn.			

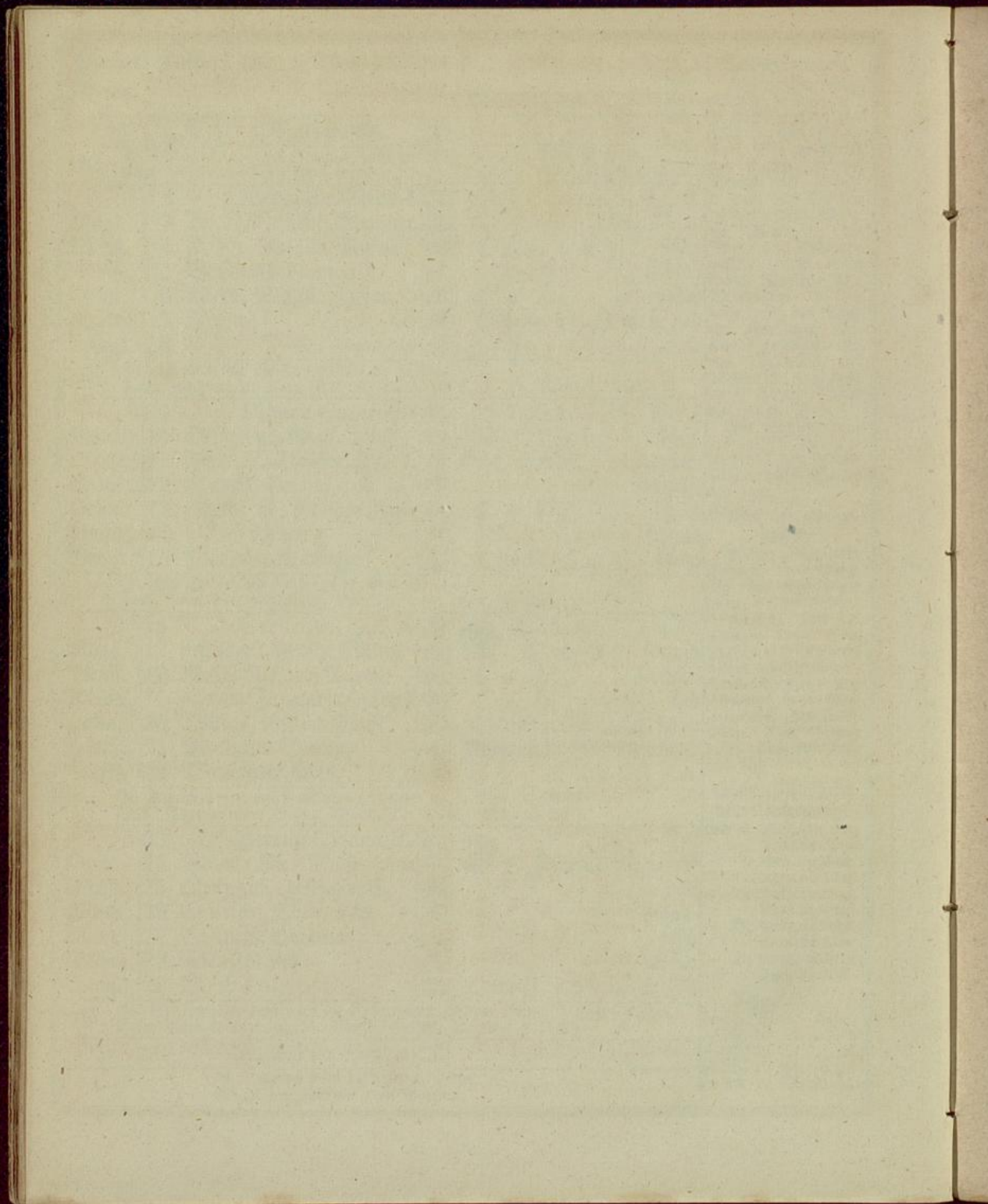

September hat 30 Tage.

Vollmond d. 2. wird halb sichtbar verfinstert und macht heiter.

Letztes Viertel den 9. bringt Nebel und Sonnenschein.



Neumond den 16. läßt heitere Herbsttage erwarten.

Erstes Viertel den 24. neigt sich zu Regen.

Jahrmärkte im September.

- | | |
|----------------------------|----------------------------|
| 1. Brackenheim. | 14. Penningheim. |
| Odenheim. | Burloddingen. |
| Zurzach (Wesf.) | Hüfingen. |
| 2. Albersweiler. | Inneringen. |
| Harmerzbach, Thal. | Offnadingen. |
| Ilbesheim. | Rottweil. |
| Lambshcim. | St. Blasien i. Schwarz- |
| Rheinjabern. | wald. |
| 3. Engen. † | 16. Landau. |
| St. Mergen. | Neuenburg a. Rhein. † |
| Waibstadt. | Wilgartswiesen. |
| 4. Derdingen, b. Maulbr. † | 17. Constanz (Wesf.) |
| Oberjettingen. | Lorch. |
| Oberlenningen. | Markdorf, a. Bodensee. |
| Stetten, a. falt. Markt. † | Offenburg. |
| Zaisenhauseu. | 18. Backnang. † |
| 5. Becherbach. † | Gschlotten. † |
| 6. Badenweiler. | Hohenstauffen. |
| Elzach. † | Kirchheim am Neckar. |
| Erzingen, i. Kleggau. † | Kirnbad. |
| Mahlberg. | Solothurn. |
| Mönchweiler. † | 19. Lörrach. |
| Sulz am Neckar. † | Schliengen. |
| 8. Neckesheim. | 20. Fischofsheim a. Rhein. |
| Merklingen. | Hayingen. |
| Steinwenden. | Wingolsheim b. Bruch- |
| 9. Freinsheim. | sal. |
| Germersheim. | 21. Aglasterhausen. |
| Mutterstadt. | Muggen. |
| 10. Diez. | Basel. |
| Frankfurt a. M. (Wesf.) | Bödingheim. |
| Hilsbach, b. Sinsheim. | Bretlach. |
| Lipzingen. † | Diemringen. |
| Moosbach. | Edesheim. |
| St. Wendel. | Eitenheimmünster. |
| Thann. | Hagerloch. |
| 11. Altensteig. | Heidenheim. |
| Bickesheim. | Isfingen. † |
| Groß-Zingersheim. | Menzingen, b. Bretten. |
| Külshcim. | Neudenau. |
| Langenbrücken. | Schiltach. |
| Wolferweiler. | Steinheim, a. d. Murr. |
| 13. Felsorennach. † | Trodelsfingen. |
| Singen. † | Willingen. † |

- | | |
|----------------------------|------------------------|
| 21. Baldshut. † | 27. Lichtenau. |
| Weyl. | 29. Donaueschingen. |
| 22. Reichenbach, Kloster. | Fehringen. |
| 23. Königshofen. | Feldsich. |
| 24. Billigheim, u. Rossb. | Freudenstadt. † |
| Heidelshcim, b. Bruch- | Hördten, bei Gernsb. † |
| Heubach. [sal. † | Langenau |
| Ulm, bei Oberkirch. | Lauffen, Stadt. |
| 25. Pahlngen. | Mannheim (Wesf.) |
| Calw. | Mudau. |
| Haiterbach. | Seelbach. |
| Weingarten, i. d. Pfalz. † | Thiengen, b. Waldsh. † |
| Weinheim. | Triberg. |
| 26. Deidesheim. | 30. Nalen. |
| Schwekingen. | Dürkheim. |
| Unter-Cappel, b. Bühl. | Gundelsheim. |
| 27. Eigeltingen. | Leipzig (Wesf.) |
| Empfingen. † | Pforzheim |
| Gutenberg. | |

Besondere Viehmärkte.

- | | |
|---------------------------|-----------------------------|
| 3. Pforzheim. | 11. Weinheim. |
| Borberweidenthal. | 12. Billigheim, in Pfalz b. |
| 4. Randel. | Külshcim. |
| Kirchheim, in Pfalz b. | 13. Esslingen. |
| Kirchheimbolanden. | Freiburg, i. Breisgau. |
| Mannheim. | Kandern. |
| 5. Furtwangen. | Schönau im Wiesent h. |
| Grünstadt. | 17. Ettlingen. |
| Herrheim. | Wachenheim. |
| Quirnbad. | 19. Eitenheim. |
| Radolfszell. | Grünstadt. |
| 6. Frankenthal. | Wingolsheim, b. Brsal. |
| Gernsbach. | Pirmasens. |
| Griesen, im Kleggau. | Quirnbad. |
| Badingen, a. d. Enz. | 20. Königsbach. |
| Zweibrücken. | Kürnbad, bei Bretten. |
| 7. Müllheim. | Lörrach. |
| Sulz a. Neckar (Schaaf- | Neuhauseu, b. Pforzh. |
| markt.) | Zweibrücken. |
| 10. Langenbrücken. | 25. Hasloch. |
| 11. Annweiler. | Neckargemünd. |
| Carlsruhe. | Schwekingen. |
| Edesheim. | 26. Billigheim, in Pfalz b. |
| Neustadt, a. d. Schwarzw. | 27. Dürrenz. |
| Külshcim. | |

Zehnter Monat.	Katholischer u. Evangelischer October oder Weinmonat.	Planeten-Lauf.	Anmerkungen.
Mont.	1 Remigius, Ver.	☉ ☽ ☿	reger
Dienst.	2 Leodegarius, Theoph.	☉ 6, 7 v. ☾ Aufg. 6 u. 7 n.	wind
Mittw.	3 Lucretia, Zairus, Cand.	☉ ☽ ☿	reger
Donn.	4 Franziskus	☉ ☽ ☿, ☾ Aufg. 7 u. 9 n.	reger
Freitag	5 Constans, Placidus	☉ ♀ * ♀	reger
Samst.	6 Angela, Bruno, Fides	☉ in Erdnähe	naß
<p>40. Pr. Darum so begüret die Lenden eures Gemüths ic. 1. Petri 1, 13-25. Cath. Vom hochzeitlichen Kleid. Matth. 22, 1-14. (Eph. 4, 23-28.)</p>			
Sonnt.	7 H18. Juditha, Amalia	☉ ☽ ☿, ☾ Aufg. 9 u. 24 n	trü
Mont.	8 Belag, Ammon, Brigitta	☉ ☽ in ☿	trü
Dienst.	9 Dionysius, Abraham	☉ 1, 18 v. ♀ + ♀ Morg.	heiß
Mittw.	10 Gideon, Franz Borgia	☉ ♀ u. ♀ Aufg. 3 u. 4 m. v.	heiß
Donn.	11 Burkhard, Plac. Emil	☉ im ♀	(gene)
Freitag	12 Bantalus, Walth. Mar.	☉ im ♀	(gene)
Samst.	13 Colmanus, Eduard, Ida	☉ retr. ☉ ☽ ♀ u. ♀ Morg.	heiß
<p>41. Pr. So leget nun von euch ab ic. Eph. 4, 22-28. Cath. Königs Sohn. Joh. 4, 46-53. (Eph. 5, 15-21.)</p>			
Sonnt.	14 H19. Calixtus	☉ ☽ ☿	sonnig
Mont.	15 Theresia, Aurelia	☉ ☽ Untergr. 4 u. 38 v.	feucht
Dienst.	16 Gallus Abt	☉ 5, 47 v. ☉ ☽ ☿	feucht
Mittw.	17 Lucina, Hedwig, Florent.	☉ ☽ ☿, ☾ ☽ ☿	regen
Donn.	18 Lukas Ev., Joh. v. R.	☉ ☽ ☿, ☾ Untergr. 6 1/2 u. n.	regen
Freitag	19 Ferdinand, Hilarius	☉ Abw. v. ☉ 10° 3' südl. wint	schön
Samst.	20 Wendelinus	☉ Aufg. 4 u. 51 m. n.	schön
<p>42. Pr. So sehet nun zu, wie ihr vorsichtiglich wandelt ic. Ephes. 5, 15-21. Cath. Königs Rechnung. Matth. 18, 23-35. (Ephes. 6, 10-17.)</p>			
Sonnt.	21 H20. Allg. Kirchw. Urf.	☉ Untergr. 8 u. 30 m. n. heli	sonnig
Mont.	22 Columb. Mar. Cal. Cand.	☉ i. Erdf., ♀ Δ ☽, ☾ ☽ ☿	sonnig
Dienst.	23 Severinus, Verus B.	☉ in ☿, bewölkt	sonnig
Mittw.	24 Salomea, Raph. Everg.	☉ 7, 38 v. ♀ ☽ ☿ in	sonnig
Donn.	25 Crispinus, Erysanth.	♀ in ☿ zurück	sonnig
Freitag	26 Amandus, Evaristus P.	☉ im ♀, ♀ ☽ ☿	wind
Samst.	27 Sabina, Capitolinus	☉ ☽ ☿	regen
<p>43. Pr. Ihr Knechte seyd gehorsam euern leiblichen Herren ic. Ephes. 6, 5-9. Cath. B. Zinzendorf. Matth. 22, 15-21. (Phil. 1, 6-11.)</p>			
Sonnt.	28 H21. Simon Judä L.	☽ Δ ☽, ♀ ☽ ☿	naß
Mont.	29 Narcissus, Eusebia	☉ ☽ ☿, ☾ ☽ ☿	feucht
Dienst.	30 Hartmann, Eutropius	☉ ☽ ☿, ☾ ☽ ☿	wind
Mittw.	31 Wolfgaang	☉ 5, 21 n.	nebel

Ihu' recht und weide bösen Ehein,
So bleib dein Ruf stets blank und rein.

Wie in diesem Monat die Witterung ist, wird sie auch im März sein. In dieser Monat kalt, so gibts im folgenden Jahr wenig Regen. Am Galustag erwartet man noch einen Nachsommer. Wenn Gallus den Butten trägt, ist ein böß Zeichen für den Wein.
So die Eichbäume viel Eicheln tragen und das Laub nicht gern von den Bäumen fällt, folgt ein kalter Winter. Um diese Zeit soll man die Raupennester verbrennen.
Rinder im Fr. geb.
Dies Zeichen, das der Monde Lauf herbeiführt, muntert dazu auf: Benütze dich in deinen Lebenstagen, Bedenke zu sein, scharfsinnig u. verschlagen, Bewahre dich vor Nachgier, Zorn und Heiß, Sie rauben dir der Freude hohen Reiz. Wird in der Jugend schon dich Kreuz umnachten, So wirst du glücklicher im Alter sein; Und wirst du dich der Kunst des Bergmanns weihn, So ziehst du Gold — Glück auf! — aus tiefen Schachten.
Sonnen-Aufgang und Untergang.
den 7. Aufg. 6 u. 10 m. Untg. 5 u. 25 m.
— 14. Aufg. 6 u. 20 m. Untg. 5 u. 11 m.
— 21. Aufg. 6 u. 31 m. Untg. 4 u. 58 m.
— 28. Aufg. 6 u. 42 m. Untg. 4 u. 45 m.
Tageslänge.
den 7. 11 St. 15 m.
— 14. 10 St. 51 m.
— 21. 10 St. 27 m.
— 28. 10 St. 3 m.

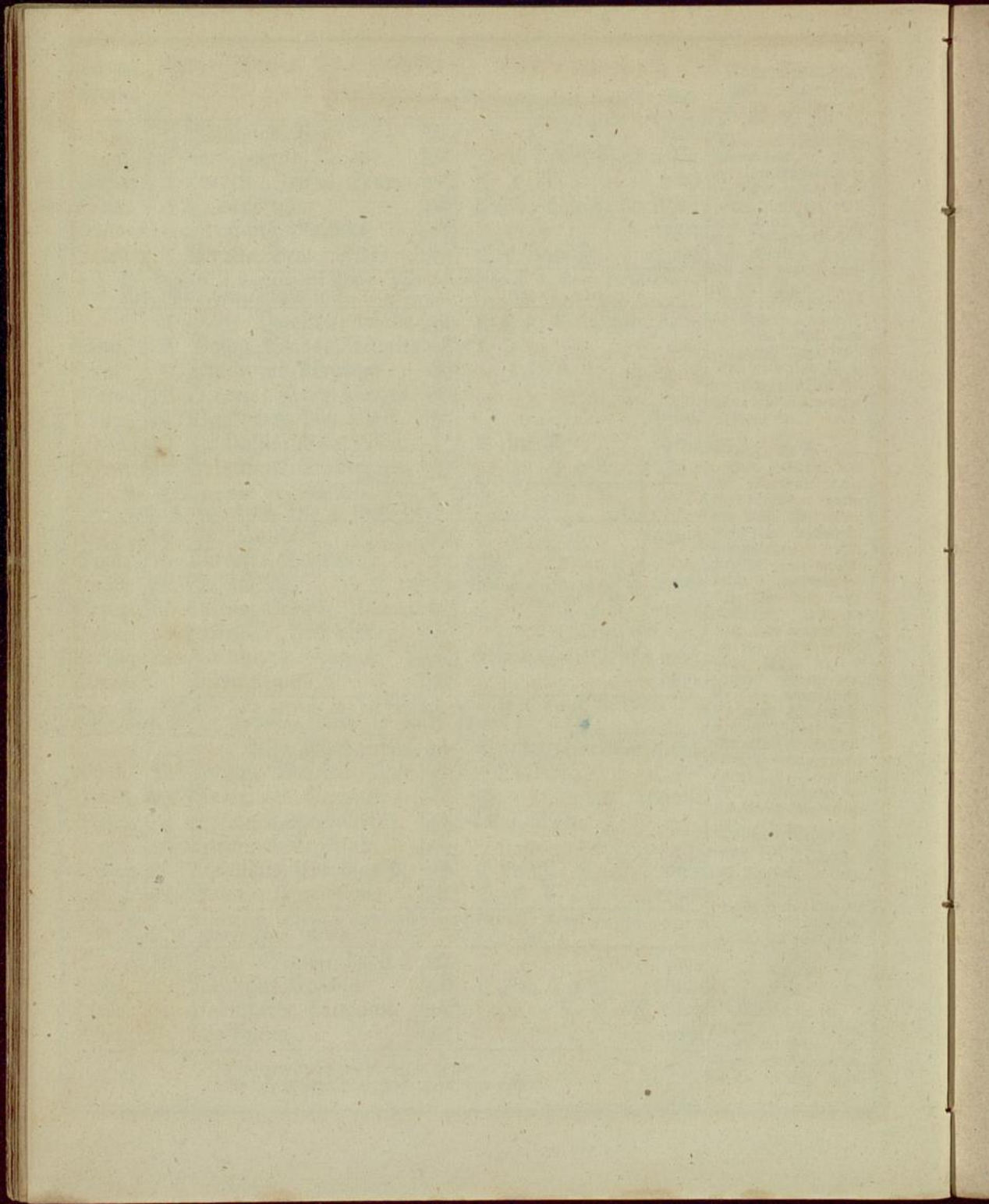

October hat 31 Tage.

Vollmond den 2.
naß und veränderlich.

Letztes Viertel den
9. heiter und ange-
nehm.

Neumond den 16.
heiter und angenehm.



Erstes Viertel den
24. erregt Wind mit
Regen.

Vollmond den 31.
heitert auf.

Jahrmärkte im October.

- | | |
|---|---|
| 1. Groß-Lauffenburg. † | 16. Helmstadt. |
| Haslach, im Kinzigth. † | Hüfingen. |
| Hechingen | Osterburken. |
| Möhringen, † (zugleich
Schaaßmarkt.) | Langentandel. |
| Oberndorf, a. Neckar. † | Triberg. |
| Schönau, b. Heidelberg. | Waldshut. † |
| Stühlingen. † | 17. Tegernau. † |
| 2. Kehl, Stadt. † | 18. Birkenfeld. |
| Lenzkirch. | Blumberg. |
| Neckargerach. | Rotzweil. |
| Riegel. † | 21. Billigheim, in Pfalz b. |
| Schopfheim. † | Borberweidenthal. |
| Zweibrücken. | 22. Alpirsbach. † |
| 4. Aach. | Bischofsheim, a. Neckar. |
| Pfalzgrafenweiser. | Eppingen. |
| 6. Grafenhausen, im
Schwarzwald. † | Gözingen. |
| 7. Herrheim. | Heimbach. |
| Scheidenhardt. | Kippenheim. |
| 8. Herrenalb, Kloster. | Krozingen. |
| Schramberg. † | Möhringen, † (zugleich
Schaaßmarkt.) |
| Thann | Nußendorf. |
| Böhrenbach. † | Reichen. |
| 9. Friedrichsthal. † | Riedlingen. |
| Kilsheim. | Säckingen. |
| Memmingen. | St. Wendel. |
| Netisheim. † | Waldorf. |
| Plieningen. | Weiß die Stadt. † |
| Wildstett. | Zell, im Wiesenthal. † |
| 10. Eappel-Rodeck. † | 23. Dettingen b. Heidenb. |
| Griesenheim. | Glatt am Neckar. † |
| Wotach, im Kinzigth. † | Knittlingen † (zugleich
Hansmarkt.) |
| 11. Altheim. | Laichingen |
| St. Georgen, b. Bill. † | Langensteinbach. † |
| 4. Bellheim. | Malsch. |
| Kirchheim, in Pfalz b. | Nürtingen. |
| Kirchheim im Orlanden. | Philippsburg. |
| 15. Daßau. | Solothurn. |
| Heidelberg (Nes.) | Strumpfelbrunn. |
| Kuppenheim. † | 24. Eappel am Rhein. |
| Rangendingen. | 25. Böblingen. † |
| 16. Burkheim, am Rhein. | Sulz am Neckar. † |
| Harmerbach, Thal. | 27. Bottwar. |

- | | |
|----------------|---------------------------------|
| 23. Basel. | 29. Griesen im Kleggau. † |
| Besigheim. | Groß-Lauffenburg. † |
| Denkendorf. | Königsbach. |
| Diemringen. | Limbach. |
| Griozheim. † | Neustadt im Schwarz-
wald. † |
| Grünstadt. | Schönau, im Wiesenth. |
| Hasloch. | Sulzburg |
| Herbolzheim. | Zell a. Hammersbach. † |
| Kandel | 30. Durlach. † |
| Leinmetten. | Emmendingen. † |
| Mörskirch. | Hausach, i. Kinzigthal. |
| Nebringen. | Korf. † |
| Schenkenszell. | Lörsburg. |
| Svever. | Pirmasens. |
| Tiefenbrunn. † | Rolfersweiler. |
| Billingen. † | 31. Sienau. |
| 29. Breisach. | Ibenheim. |
| Etzhach. † | Schriesheim. |

Besondere Viehmärkte.

- | | |
|-----------------------------|---------------------------------------|
| 1. Kaiserslautern. | 10. Heidelberg. |
| Pforzheim | Kulshheim. |
| Borberweidenthal. | 11. Essingen |
| 2. Kandel. | Freiburg, im Breisgau. |
| Kirchheim, in Pfalz b. | Kandern. |
| Kirchheimbolanden. | Schönau im Wiesenth. |
| Lahr. | 15. Ettlingen. |
| 3. Grünstadt. | Schönau, bei Heidelb. |
| Herrheim. | Wachenheim. |
| Quirnbad. | 16. Hasloch. |
| 4. Frankenthal. | 17. Grünstadt. |
| Bernsbach. | Pirmasens. |
| Oberkirch. | Quirnbad. |
| Biernsheim b. Mausbr. | 18. Kenzingen. |
| Zweibrücken. | Lorrach |
| 5. Müllheim. | Zweibrücken. |
| 8. Engen. | 23. Mannheim. |
| 9. Annweiler. | 24. Billigheim in Pfalz. |
| Carlsruhe. | 25. Heidelberg, b. Bruchf. |
| Edesheim. | 26. Sulz a. Neck. (Schaaß-
markt.) |
| Kulzheim. | 30. Mosbach. |
| 10. Billigheim, in Pfalz b. | Schriesheim. |

Elfter Monat.	Katholischer u. Evangelischer November od. Wintermonat.	Planeten-Kauf. Witterung n. d. 100jähr. Kal.
------------------	---	--

Donn.	1	Aller Heiligen Cath. Feiert.	☿	☾ Aufg. 5 u. 42 m. n. nebel
Freitag	2	Aller Seelen	☿☿	☾ in Erdn. heiter
Samst.	3	Theoph., Birmin, Gottl.	☿☿☿	♀ dir. ☾ Aufg. 7 1/4 u. n.

44. Dr. Meine lieben Brüder, achtet es eitel Freude ic. Saf. 1, 2-12.
Cath. Obersten Tochter. Matth. 9, 18-20. (Phil. 3, 1-21. u. 4, 1-3.)

Sonnt.	4	G22. Sigmund, Carol. E	☿☿☿	☾ ☿ ☿ ☿ sonnt
Mont.	5	Malachias, Zachar., Bl.	☿☿☿☿	☾ Aufg. 9 u. 16 m. n. schön
Dienst.	6	Leonhardus	☿☿☿☿☿	♀ Aufg. 5 u. 9 m. v.
Mittw.	7	Florent., Engelbert Erdm.	☿☿☿☿☿☿	☾ 8, 57. v. neblig
Donn.	8	4 Gefrönte, Gottfried	☿☿☿☿☿☿☿	☾ im S, ♀ als Mrgstirn
Freitag	9	Theodor	☿☿☿☿☿☿☿☿	♂ ☿ ☿, (in größt. Ausw.
Samst.	10	Iustus, Tryph., Resplc. P.	☿☿☿☿☿☿☿☿☿	♂ retr. ♀ * ☉, ☾ ☿ ☿

45. Dr. Folget mir, lieben Brüder ic. Phil. 3, 17-21.
Cath. Saamen und Unkraut. Matth. 13, 24-30. (Kol. 3, 12-17.)

Sonnt.	11	G23. Martin Bisch.	☿☿☿☿☿	♀ in ☿	} Zahl- reiche Stern- schnap- pen.
Mont.	12	Martin Papst. Jonas	☿☿☿☿☿☿	☾ ☿ ♀, ♀ ☿ ☿	
Dienst.	13	Weibert, Stanis. Bric.	☿☿☿☿☿☿☿	☾ ☿ ☿	
Mittw.	14	Friedrich, Zucund. Levin.	☿☿☿☿☿☿☿☿	☾ 9, 47. n.	
Donn.	15	Leopold	☿☿☿☿☿☿☿☿☿	♀ △ ☿	
Freitag	16	Othmarus	☿☿☿☿☿☿☿☿☿☿	♀ Aufg. 1 u. 48 m. v.	
Samst.	17	Florian, Gregor, Hugo	☿☿☿☿☿☿☿☿☿☿☿	♀ in ☿ ☾ Ulg. 6 1/3 u. n.	

46. Dr. Ich meine aber das, wer da kärglich säet ic. 2. Kor. 6, 9-11.
Cath. Vom Senfförlein. Matth. 13, 31, 35. (1. Thesal. 1, 2-10.)

Sonnt.	18	G24 Erndt. B. Kirchw	☿☿☿☿☿☿☿	☾, ☾ in Erdsferne, ☾ ☿ ☿
Mont.	19	Elisabeth A. v. U.	☿☿☿☿☿☿☿☿	Abweich. d. ☉ 19° 11' südl.
Dienst.	20	Anos, Eduard, Felix B.	☿☿☿☿☿☿☿☿☿	☾ Unterg. 8 u. 57 m. n.
Mittw.	21	Maria Opferung	☿☿☿☿☿☿☿☿☿☿	♀ △ ☿ regen
Donn.	22	Cäcilia	☿☿☿☿☿☿☿☿☿☿☿	☾ im V, ☉ in S, naß
Freitag	23	Clemens, Fel.	☿☿☿☿☿☿☿☿☿☿☿☿	☾ 2, 59. v. ☿ △ ☉ Schnee
Samst.	24	Chrysogonus, Job. v. †	☿☿☿☿☿☿☿☿☿☿☿☿☿	☾ ☿ ♀ windig

47. Dr. Text von der obersten Kirchenbehörde noch besonders zu bestimmen.
Cath. Gräuel der Verwüstung. Matth. 24, 15-35. (Col. 1, 9-14.)

Sonnt.	25	G25. Bus-u. Bett. Cath.	☿☿☿☿☿	☾ ☿ ☿ ☿ schneege-
Mont.	26	Conradus	☿☿☿☿☿☿	♀ * ♀, ☾ ☿ ☿ stober
Dienst.	27	Jeremias, Bal. Josph.	☿☿☿☿☿☿☿	♀ Aufg. 5 u. 34 m. n. kalt
Mittw.	28	Sofihenes, R. Günther	☿☿☿☿☿☿☿☿	☾ ☿ ☿ wind
Donn.	29	Saturninus, Noa	☿☿☿☿☿☿☿☿☿	☾ ☿ ☿ ☿ naß
Freitag	30	Andreas Apostel	☿☿☿☿☿☿☿☿☿☿☿☿	☾ ☿ ☿ ☿ ☿ 3, 59. v. Aufg. 5 u. n.

Das Leben ist wohl süß,
jedoch der Mensch vergift,
Und sazt, und salzt, und salzt, —
bis es versalzen ist.

Ein gut Gewissen —
Wurzt jeden Dissen.

Anmerkungen.
Wenn es in diesem Monat donnert, soll das Getreide wohl gerathen. Ist am St. Martins Tag trüb, so wird ein leidlicher, ist es aber hell, ein kalter Winter erfolgen. Wassert man im Wintermonat die Wiesen nicht, so gibt's wenig Heu. Fällt das Laub von den Bäumen nicht vor Martini ab, so hat man einen kalten Winter zu erwarten.
Am Allerheiligentag einen Spahn aus einem Buchbaum gehauen, ist er trocken, so bedeutet einen gelinden, und ist er naß, einen kalten Winter.
Kinder im Dä geboren.
Dies Zeichen prägt es jedem Menschen ein, Verständig und sanftmüthiglich zu sein, Handthierung weißlich ohne Hinterlist zu führen, wie's gerecht und billig ist, Den Haushalt treu und fleißig zu verwalten, Nicht in des Gatten Liebe zu erkalten, Die Kinder im Gehorsam aufzuzieh'n, Und alles was nur Krankheit bringt, zu flieh'n.

Sonnen-Aufgang und Untergang.
den 4. Aufg. 6 u. 53 m. Untg. 4 u. 33 m.
— 11. Aufg. 7 u. 5 m. Untg. 4 u. 23 m.
— 18. Aufg. 7 u. 16 m. Untg. 4 u. 15 m.
— 25. Aufg. 7 u. 26 m. Untg. 4 u. 8 m.
Tageslänge.
den 4. 9 St. 40 m.
— 11. 9 St. 8 m.
— 18. 8 St. 59 m.
— 25. 8 St. 42 m.

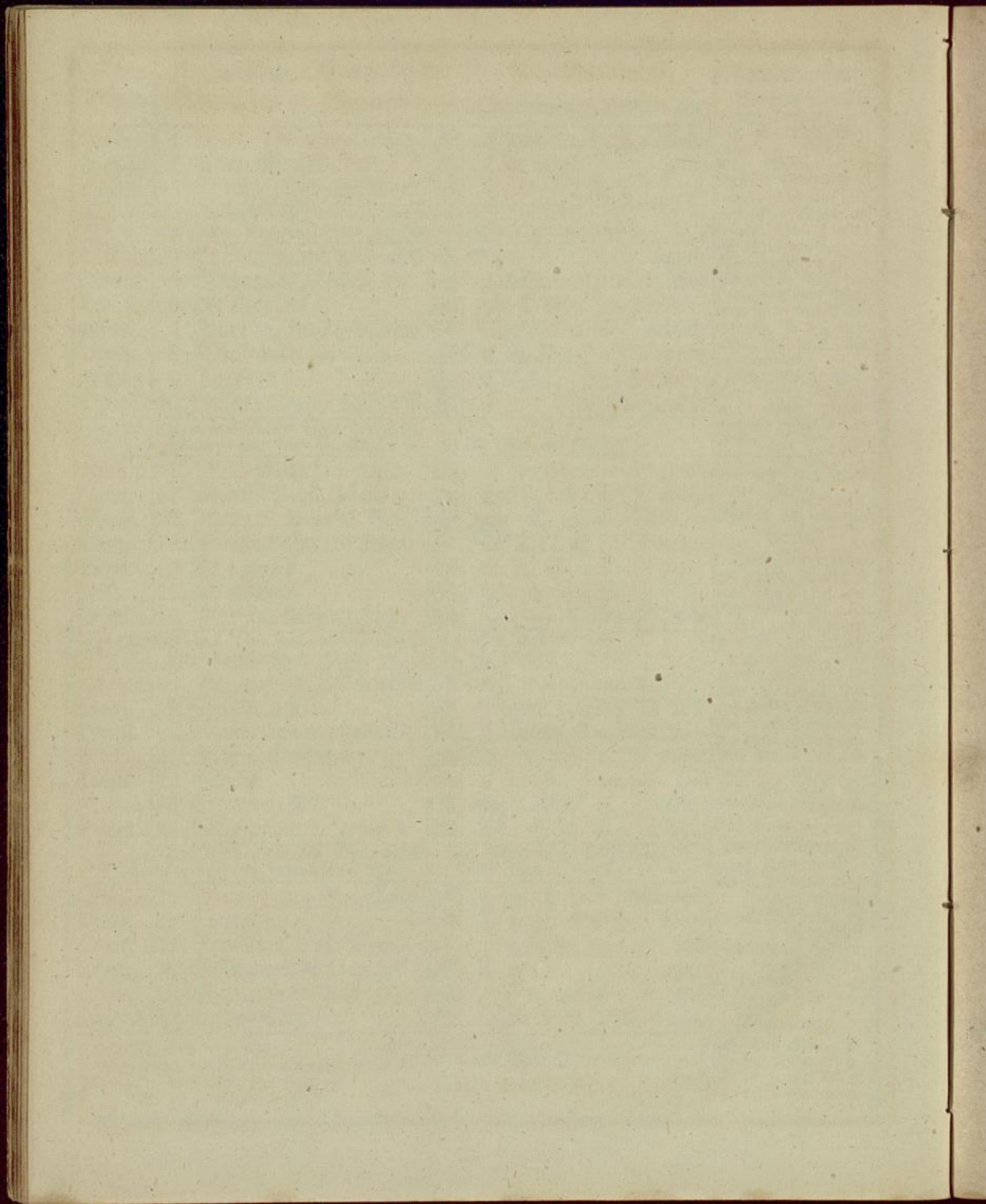

November hat 30 Tage.

Letztes Viertel den
7. bringt abwechselndes
Wetter.

Neumond den 14.
verursacht Nässe.



Erstes Viertel den
23. kann Sturm erregen
mit Schneegestöber.

Vollmond den 30.
ungefrümes Wetter.

Zahrmärkte im November.

- | | |
|---|--|
| 1. Beutelspach.
Heilbronn (Nes.)
Kirchberg.
Mühlheim. † | 12. Haslach, i. Kinzigthal. †
Stauffen, Stadt.
Stein, bei Pforzheim. †
Thann.
Böhrenbach. † |
| 2. Kirchheim unter Teck.
Lindau.
Mündweiler, in Pfalzb. | 13. Baden, i. d. Marktschft.
Ettlingen
Kaiserlautern.
Schwezingen, (Ges-
pinnselfmarkt.) |
| 4. Dirmstein.
Rhodt.
Appenweiler. | 14. Biberach, im Kinzigth.
Cappel-Rodeck. †
Ettenheim. †
Wahingen an d. Enz. †
(zugleich Hanfm.) |
| 5. Appenweiler.
Bühl.
Carlsruhe (Nes.) †
Dbrigheim.
Singen. †
Sindheim.
Stuhlingen. †
Trochteltingen. | 15. Derdingen, bei Maul-
bronn. †
Erisingen.
Hayingen.
Hornberg. †
Neustadt, b. Bischofsb.
Wehr. |
| 6. Dornstetten.
Eilmendingen.
Geisingen. †
Lahr. †
St. Leon, b. Philippb.
Schweigen.
Etten, a. kalten M. †
Weinheim. | 18. Gundelsheim.
Schonau, bei Heidelb.
Wachenheim. |
| 7. Bretten.
Gengenbach. †
Neersburg.
Radolfszell.
Rheinfelden. | 19. Auen an der Teck.
Burkenfeld
Markdorf, a. Bodensee.
Möhringen † (zugleich
Schaaftmarkt.) |
| 8. Dürrenz. †
Lipptingen. †
Mosbach. | 20. Bergabern.
Bruchsal.
Erdingen. †
Kehl, Stadt. † |
| 11. Aalen.
Bonndorf. †
Brackenheim.
Donaueshingen.
Schaffhausen. | 21. Inneringen.
Eusbach, bei Achern.
Wimpfen, am Berg. |
| 12. Bischofsheim, an der
Taubert.
Buchen.
Engen. †
Freiburg i. Br. (Nes.)
Grosselfingen. | 22. Blochingen.
Hämersheim, a. Neck.
Mühlburg.
23. Marbach.
25. Annweiler.
Benningheim. |

- | | |
|---|---|
| 25. Deidesheim.
Eriberg. | 29. Steinbach, bei Bühl. † |
| 26. Bräunlingen.
Erzingen, i. Neggau. †
Klein-Lauffenburg. †
Mahlberg.
Neckargemünd.
Rupfloch (zugleich Hanf-
markt.) | 29. Eberbach, am Neckar.
Eigeltingen.
Kenzingen. †
Waldkirch. † |
| Seelbach. | 30. Beilstein. †
Gochsheim.
Heidenheim.
Heppenheim.
Laichingen.
Neudenau.
Oberndorf, a. Neckar. †
Oberriexingen.
Pfeffelbach.
Reichen.
Schiltach. |
| 27. Altensteig.
Eichterheim (Hanf- u.
Weinwandmarkt.) | Thiengen, b. Waldsb. †
Zweibrücken. |
| Eraben.
Kandern.
Matterdinaer. | |
| 28. Mosbach (Gespinself-
markt.) | |

Besondere Viehmärkte.

- | | |
|---|--|
| 1. Frankenthal.
Griesen, im Neggau.
Zweibrücken. | 13. Edesheim.
Rulzheim. |
| 5. Pforzheim.
Bordenweidenthal. | 14. Billigheim, in Pfalzb. |
| 6. Bühl.
Gernsbach.
Kandel.
Kirchheim, in Pfalzb.
Kirchheimbolanden.
Mannheim. | 15. Freiburg, i. Breisgau.
Lörrach.
Zweibrücken. |
| 7. Grunstadt.
Herrheim.
Quirnbach. | 19. Bruchsal.
Wachenheim. |
| 8. Eßlingen.
Kandern.
Schonau im Wiesenth. | 20. Hasloch.
Mosbach. |
| 11. Neustadt, i. Schwarz-
wald. | 21. Grunstadt.
Dirmasens.
Quirnbach. |
| 12. Ettlingen. | 26. Rastatt. |
| 13. Bischofsheim, a. d. Tb. | 27. Achern.
Sinsheim.
Willigheim, in Pfalzb. |
| | 29. Gochsheim. |

Zwölfter Monat.	Katholischer u. Evangelischer Dezember oder Christmonat.	Planeten-Lauf.	Anmerkungen.
		Witterung n. d. 100jähr. Kal.	Donnerts in diesem Monat, so bedeutet viel Regen u. Wind, und wird der Samen vom Brenner verderbt. Ist es an den Weihnachts-Feiertagen windig, sollen die Bäume folgenden Jahr viel Obst tragen. Grüne Weihnachten, weiße Ostern.
Samst.	1 Eligius, Longinus, Mar.	☿ in Erdn. ♀ in ♄, ☾ ☽	
18. Pr. Mache dich auf, werde Licht u. Jesajas 60, 1-6. Cath. Es werden Zeichen geschehen. Luf. 21, 25-33. (Röm. 13, 11-14.)			
Sonnt.	2 St. Adv. neukirchj Can.	☿ ♀ Δ 5, ☾ Aufg. 7 u. n.	
Mont.	3 Luc., Franz Xaver, Casian	♄ Aufg. 5 u. 16 m. v. kalt	
Dienst.	4 Barbara	♀ * ♄, ☾ Aufg. 9 1/3 u. n.	
Mittw.	5 Cordula, Sabb., Abigail	☾ im ♃, ♄ dir, für	
Donn.	6 Nicolaus	☽ 7, 27. n. ♀ ☽ 5, misß	
Freitag	7 Agathon, Ambrosius	☾ ☽ Bedeckung 7 1/2 v.	
Samst.	8 Maria Empf. Cath. Feiert	☾ ☽ 5 dunkel	
19. Pr. So spricht der Herr Zebaoth u. Haggai 2, 7-10. Cath. Johannes im Gefängnis. Matth. 11, 2-10. (Röm. 15, 4-13.)			
Sonnt.	9 St. Adv. Wilb., Xeo.	♂ in ♄ zurück, ☾ ☽	
Mont.	10 Walter, Eulalia, Judith	☽ Unterg. Ou. 56 m. v. nebel	
Dienst.	11 Damajus, P. Daniel	♀ in ♄ regen	
Mittw.	12 Paul, Hermogen, Epim.	♀ Δ 5, ☾ ☽ trüb	
Donn.	13 Lucia, Ottilia	☽ bewölf.	
Freitag	14 Nicasius, Matronius	☽ 4, 12 n. ♄ ☽ ☾ ☽	
Samst.	15 Abraham, Ignat., Christ.	☾, ☽ Δ ☽, ☾ ☽ hell	
50. Pr. Siehe, ich will meinen Engel senden u. Maleachi 3, 1-5. Cath. Johannes Zeugnis von Christo. Joh. 1, 19-28. (Phil. 4, 4-7.)			
Sonnt.	16 St. Adv. Adelheid, Euf.	☾ in Erdf. ♀ ☽ ♄ Δ	
Mont.	17 Lazarus	☾ Unterg. Gu. 48 m. n. kalt	
Dienst.	18 Wunibald, Maria Erw.	♂ ☽ ☽, sonnen-	
Mittw.	19 Quat. Nemesius, Fausta	☾ im ♃, ♀ ☽ ☽ schein	
Donn.	20 Achilles, Christian	♀ in ♄, Winters Anfang	
Freitag	21 Thomas Apostel	☽ ☽ ☽ ☽ 10 u. n., kürz.	
Samst.	22 Chirid., Bertha, Beata. A.	☽ 8, 15. n., ☾ ☽ ☽	
51. Pr. Zacharia Lobgesang. Luf. 1, 67-80. Cath. Stimme in der Wüste. Luf. 3, 1-4. (1. Cor. 4, 1-5.)			
Sonnt.	23 St. Adv. Dagobert, Bif	☽ ☽ ☽, Av. d. ☽ 23° 27'.	
Mont.	24 Adam, Eva	☾ ☽ ☽, schnee	
Dienst.	25 Christfest	☽ Unterg. 1 u. 50 m. v. wind	
Mittw.	26 2. Christfest, Stephanus	♀ Aufg. 6 n. 40 m. v. dunkel	
Donn.	27 Johannes Evangelist	♂ ☽ ♄ regen	
Freitag	28 Kindelintag	☾ ☽ ☽, (☽ ☽, ♀ ☽)	
Samst.	29 Thomas Bisch., Jonathan	☽ ☽ ☽ ☽, 2, 35. n., ☽ i. Erdn., ♀	
52. Pr. Johannes d. T. preiset die Größe Jesu. Joh. 3, 27-36. Cath. Joseph und Maria verwundern sich. Luf. 2, 33-40. (Gal. 4, 1-7.)			
Sonnt.	30 St. S n. Weihn. David	☾ ☽ ♄, ☾ Aufg. 5 3/4 u. n.	
Mont.	31 Schlußgdt. Sylvester	☽ dir., ☽ in klein. Entf	

Wenn es um Weihnachts-Feiertagen windig, sollen die Bäume folgenden Jahr viel Obst tragen. Grüne Weihnachten, weiße Ostern.

Im Dezember troffen und eingefroren macht, daß der Weinstock mehr Kälte vertragen kann, als ein Nichtbaum.

Wenn es um Weihnachts-Feiertagen windig, sollen die Bäume folgenden Jahr viel Obst tragen. Grüne Weihnachten, weiße Ostern.

Rinder im Winter geboren.

Das letzte Zeichen in dem Jahr. Bezieht es deutlich dir und klar: Zorn, Trübsinn u. Melancholie, Und traurige Gedanken flieh; Sei streng, doch unversöhnlich nie; Enthülle die verborg'ne Kunst. Zerstreuung des Goldmachers Dunst. Bist du geneigt zum Ackerbau, So acht' auf Saat und Ernt' genau; Bist du der Kaufmannschaft geweiht, So treibe sie mit Freundlichkeit.

Sonnen-Aufgang und Untergang.

den 2. Aufg. 7u. 36m. Untg. 4u. 3m.
 - 9. Aufg. 7u. 44m. Untg. 4u. 1m.
 - 16. Aufg. 7u. 50m. Untg. 4u. 2m.
 - 23. Aufg. 7u. 54m. Untg. 4u. 5m.
 - 30. Aufg. 7u. 55m. Untg. 4u. 10m.

Tageslänge.

den 2. 8 St. 27 m.
 - 9. 8 St. 17 m.
 - 16. 8 St. 12 m.
 - 23. 8 St. 11 m.
 - 30. 8 St. 14 m.

