Badische Landesbibliothek Karlsruhe

Digitale Sammlung der Badischen Landesbibliothek Karlsruhe

Der Führer. 1927-1944
1941

150 (1.6.1941) Badischer Staatsanzeiger

Visual Library

Das richtige **Wundpflaster** ist dünn, straff und ungelocht.

Es heißt: **Trauma Plast**

überall erhältlich

T5

Kohlengroßhandlung

in südd. Großstadt zu kaufen gesucht

Angebote unter K 39544 an Führer-Verlag Khe.

Bauplatz

(Acker), vorwiegend Oststadt, Rintheim, zu kaufen gesucht. Angebote unter 10073 an Führ.-Verl. Khe.

Landhaus

in Berolsheim (Odenwald) m. 5 Z.-Wohnung, 1929 neu renoviert, Laden, gewerbliche Räume, Scheune u. Stallung, geeignet f. kl. Fabrik, Vieh- oder Pferdehandlung, Wasser u. elektr. Licht vorhd., für 10 500 Mk. bei 5000 M Anzahlung zu verkaufen.

Landhaus

(im Neckartal), mit 4 Zimmer-Wohnung, Laden u. gewerbliche Räume, für nur 5 500 Mark sofort zu verkaufen durch **Wilhelm Kurz**, Immobilien, Gesbingen, Feindhag 5.

Hausfrauen! mit **Hochglanz** reinigen u. polieren

Sie nicht nur Ihren **Herd**, sondern auch Essbestecke, Eisen, Aluminium- u. Kupfergeschirre, Nickel und alle anderen Metalle.

Verlangen Sie bei Ihrem Kaufmann Hochglanz.

F. WEINER, CHEM. FABRIK, OBERPLEIS • Vertreter: K. Altermann, Offenburg (Bad.), Hildastr. 56,

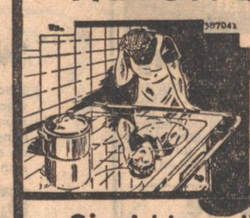

Immobilien

Suche in und außerhalb von Karlsruhe **Häuser** in jeder Preislage für verschiedene kapitalkräftige Käufer. Hohe Anzahlungen stehen zur Verfügung. (39858

Hermann Braun Immobilien — Telefon 7089 Karlsruhe. Uhlandstraße 27

Selbstinserent sucht zum möglichst baldigen Einzug ein modernes (9812

Einfamilienhaus

in Karlsruhe, Durlach oder Ettlingen, neuzeitlich eingerichtet, mit Garten und Garage. Nur ausführliche Angebote finden Berücksichtigung. Angebote unt. 9812 an den Führer-Verlag Karlsruhe.

Zu verkaufen: **Etagenhaus** mit Doppelwohnungen, 4 und 5 Zimmer, auch als Rentenhaus geeignet. Haus, 3×6 Zimmer in guter Lage, Nähe Mühlburger Tor. Herrschaftliches Etagenhaus 3 mal 7 Zimmer, Zentralheizung. Durch (39643)

M. Kübler Immobilien Karlsruhe, Baischstraße 6, am Kaiserplatz.

Villa größeres Haus, 8 Zimmer, Fremden- und Mädchenzimmer, Zentralheizg., Terrassen und Garten, beziehbar, zu verkaufen. Durch

M. Kübler Immobilien Karlsruhe, Baischstr. 6, am Kaiserplatz.

Wohn- u. Geschäftshaus mit großen Lagerräumen, Einfahrt und großem Hofraum, letzterer geeignet zur Unterstellung von Autos, in Karlsruhe oder auch Vorort sof. **zu kaufen gesucht.** Angebote mit allen Unterlagen erbeten an

Julius Gerber Immobilien (39569 Karlsruhe Karl-Hoffmann-Str. 8

Etagenhaus möglichst Neubau, mit 3—4-Zimmer-Wohnungen, Bad usw., in guter Wohnlage und gutem Zustand, von rasch entschlossenem Selbstkäufer bei größerer Anzahlung **gesucht.** Angebote unter S 39350 an den Führer-Verlag, Karlsruhe.

Auch heute halten wir den Qualitätsgedanken hoch.. wenn wir auch nur in beschränktem Umfang die Wünsche unserer Kunden erfüllen können, so soll doch das, was möglich ist, so ausgeführt und geliefert werden, daß Sie mit Ueberzeugung sagen können: Jawohl — man kauft stets gut bei (39395

DIEMER Erbprinzenstr. 2 Ruf 7831 Für guten Rundfunkempfang

Haus in Karlsruhe oder Umgebung zu kaufen gesucht. Verfügbares Kapit. 25—30 000 M. Angebote u. D 36067 an Führ.-Verl. Khe.

1—2 Familien-Haus
2 Familien-Haus
3 Familien-Haus
4 Familien-Haus
mit 1×3, 2×3, 3×3 u. 4×4 Z.-Wohnung, je mit Garten, in guter Weststadtlage (Nähe Kaiserallee). Zentral- u. Etagenheizung zu verkaufen. (Anzahlung je 15 000 b. 20 000 Mk.) durch **H. Siegfarth**, Immobilien, Khe., Karl-Friedrichstraße 19, II., links.

Karlsr. od. Umgebg. **Haus** mit 4—5 Zimmern Bad, kl. Garten, beziehbar, b. 5000 M Anzahlg. zu kaufen gesucht. Ang. u. 9970 an Führ.-Verl. Khe.

Kleines **Anwesen** mit Wochenendhaus im Albtal zu pachten, evtl. zu kauf. gesucht. Angebote mit Preis-u. Lageang. u. 9902 an Führ.-Verl. Khe.

Kleines **Haus** womöglich mit Einfahrt, zu kaufen ges. Angebote unter 9347 an Führ.-Verl. Khe.

Zu verkaufen: **Ackergrundstück** 2800 qm, im Gelände von Knielingen. Preis pro qm 45 Pfg. Angebote u. H 39538 an den Führer-Verlag Karlsruhe.

Metzgerei-Filiale zu vergeben m. kleiner Wohnung. Ehepaar oder perfekte Verkäuferin wollen sich meld. unt. 10039 im Führ.-Verl. Khe.

Suche **Häuser** jeder Art und Lage gegen Barzahlung zu kaufen. **August Schmitt** Hypotheken/Immob., Karlsruhe, Hirschstraße 43, Telephon 2117. (39636)

Einfaml.-Haus möglichst mit Garten zu mieten od. kaufen gesucht. Gefl. Angeb. unter 10088 an den Führer-Verlag Khe.

Gutes **Friseurgeschäft** bes. Umstände halber zu verkaufen. Angebote unter 9628 an Führ.-Verl. Khe.

— Kaiserstraße — Haus zu kaufen gesucht. Anzahlung 20 Mille. Angebote unter B 37412 an den Führer-Verlag Karlsruhe.

Zu verkaufen **Zweifamilienhaus-Neubau** am Stadtrand im Westen, mit beziehbarer 2- und 4-Zimmer-Wohng. mit Bad

Rentenhaus mit 10 Wohnungen von 4, 3 und 2 Zimmer mit Bad, Einfahrt, Lagerraum, Garage und Garten.

Wirtschafts-Anwesen in Karlsruhe, mit großem Umsatz, geeignet für einen Metzger u. Wirt. Näheres (39392) **J. Nunn u. Schmidt A.** Immobilien, Karlsruhe, Kaiserstr. 136. Tel. 2598.

Suche zu kaufen **1-2 Häuser** Verfügbares Kapital **60.000.-** Angeb. unter 9880 an den Führer-Verlag Karlsruhe.

Rentenhaus mit Läden, schönen Dreizimmerwohnungen, Zubeh. u. Garage, in freier Lage günstig **zu verkaufen.** Erfordert. Kapital ca. 20 000 RM. Angebote an (39645) **Julius Zimmer, Immob.** Tel. 2590. Karlsruhe, Lenzstr. 11.

In kleiner Amtsstadt Baden, altes gutgehendes **Manufakturwarengeschäft** mit Haus wegen Krankheit sofort oder später zu verkaufen. Angeb. unt. 10060 an den Führer-Verlag, Karlsruhe.

Wir haben in Stadt und Land **einige Wirtschaften** teilweise mit Metzgerei, an geeignete Wirtsleute **zu verpachten.** und bitten um Anfragen unter RA 60 737 an den Führer-Verlag Rastatt.

Verk. rentabl. Haus m. Einfahrt, Lagerräume, b. Adolf-Hitler-Platz, Pr. 36 000 RM. Durlach, 2 Geschäftshäuser, Pr. 55 000 u. 65 000 RM. Einfamilienhaus m. Laden, 13 300 RM, Anz. 4000 RM. Vorort, Haus m. 5 Wohnungen, Werkstatt, Laden, 21 000 RM. Bei der Absiedlung Haus mit 5 Wohnungen, Pr. 30 000 RM. Ebenso in Wildbad, Herrenalb, Badenbaden, Pensionen und Privathäuser durch J. Ziegler, Immob., Karlsruhe, Karlstr. 25. Tel. 2990. (9951)

In bester Verkehrslage v. Karlsruhe unweit Hauptpost, völlig neu renob., Anwesen, sofort beziehbar, für **Bäckerei • Konditorei mit Kaffee** kompl. einger. neuer Backofen, Ladeneinr., Bestuhlung usw. 2 schöne Wohnungen, bei ca. 20 000 RM Anzahlung sehr günstig im Alleinauftrag zu verkaufen. (39637) **August Schmitt, Karlsruhe** Immobilien, Hypotheken. Hirschstr. 43. Tel. 2117.

Geschäftshaus mit großem Laden, Lagerräumen u. Wohnung, für Fabrikbetrieb geeignet, in größerem Ort — Bezirk Kehl — Bahnstation, **sofort zu vermieten.** Angebote unter A 39854 an Führer-Verlag Khe.

Bäckerei-Anwesen in Mittelbaden zu kaufen gesucht. Angebote u. B 39722 an den Führer-Verlag Karlsruhe.

Zirka 500 qm massive **Lagerräume** an Dauermieter evtl. geteilt, zu vermieten. Angebote unter Nr. B 39767 an den Führer-Verlag Karlsruhe.

Karlsruhe, Kaiserstraße 167 **Lagerräume** auch zur gewerblichen Benutzung geeignet, sofort zu vermieten. Näh.: 1. Stock rechts (Tel. 6498.) (39696)

Bei Kehl **Landhaus** mit 4-Zimmerwohn., gr. Garten, Pr. nur 10 000 RM, durch J. Ziegler, Immob., Karlsruhe, Karlstr. 25. Tel. 2990. (9953)

Kapitalien

Wir beschaffen zu äußerst günst. Bedingungen **Hypotheken-Gelder** in jeder Höhe. Ohne Tilgung a. 5—10 J. fest, bei 1proz. Tilgung oder mehr bis zu 36 Jahre fest. Volle Auszahlung. Jahreszins 4½ Proz. Bei Umschuldungen wird von uns die Abwicklung m. den bisher. Gläubigern durchgeführt. (39638) **August Schmitt, Karlsruhe** Hypotheken. Immobilien. Hirschstr. 43. Gegr. 1879. Tel. 2117.

Mit ca. 60 000 RM suche ich an **Kino** oder sonstigem guten **Unternehmen** Beteiligung oder Kauf. Angebote u. 9942 an d. Führer-Verlag Karlsruhe.

Sie erhalten von uns insbesondere auch für zinssparende Umschuldungen **billiges** (36597 **Hypotheken-Kapital** in beliebigen Beträgen auf jeden Termin langfristig zu zeitgem. Bedingungen. Anfr. erb. an Württ. Finanz-A.-G., Stuttgart W Spezialbank für Hypothekenverkehr Alter Postplatz 7 — Fernruf 631 06 — Gegr. 1924

Gute Geldanlage und sorgenfreies Alter durch eine „Gerling-Rentenversicherung". (36446) Auskunft erteilt: Bez.-Dir. Albiez, Karlsruhe, Waldstr. 63. Telephon 1239.

RM. 16 000.- von Privat gegen Hypothek. Sicherheit an 2. Stelle auf Stadtgrundstück bei guter Verzinsung sofort gesucht. Drogerie Fischer, Karlsruhe, Karlstraße 74. (39771)

Geschäfts-Anzeigen finden im „Führer" weiteste Verbreitung!

300 Mark gegen guten Zins bei monatl. Rückzahlung zu leihen gesucht. Angebote unter 9985 an Führ.-Verl. Khe.

Zur Ablösung eines städt. Baukostenzuschusses werden **12 000 Mk.** zu 5% von privat. Seite gesucht. Angebote unter 9894 an Führ.-Verl. Khe.

Darlehen für Festangestellte u. Hausbesitzer, mit monatl. Rückzahlungen, werd. vergeben durch **Julius Zimmer** Finanz., Karlsruhe, Lenzstr. 11. (38110) Sprechzeit (a. Samstags), 17—19 Uhr. Rückporto erbeten.

Bausparvertrag 6000 M, davon eingezahlt 4250 M, zu verkaufen durch (9952 J. Ziegler, Immob. Khe., Karlstr. 25.

Beamter sucht **RM. 4000.-** auf 1. Hypothek (Wohnhaus auf dem Lande), von Selbstgeber. Angebote erb. unter Nr. RA. 248 an den Führer-Verlag Rastatt.

Tiermarkt

Angora-Hasen zu verk. Stück 7 RM. Droll, Gartensiedlg., Neureut am Walde. (39631)

Verkaufe einen Deutschen Schäferhund Rüde, m. Stammbaum, Alt. 4½ J., dress., wunderschönes Tier. Preis nach Uebereink. (39545) Robert Huß, Köngen Kr. Eßlingen.

Angora-Kaninchen billig zu verkaufen. Zuschriften unt. 9672 an Führ.-Verl. Khe.

Schäferhund schönes Tier, Hündin, mit einem 5 Wochen alten Jungen, auch einzeln zu verkaufen. (39664 Scheuble, Malermstr. Karlsruhe-Durlach, Blumentorstr. 4.

Bl. Wellensittich am Dienstag entflog. Abzug. b. Weingärtner, Bannwaldallee 30, Hths., Karlsr. (10030)

Eine (39778 **Milchkuh und Kalbin** beide nahe am Ziel, zu verkaufen. Blankenloch, Adolf-Hitler-Str. 147.

Nutz- und Fahrkuh 39 Wochen trächtig, zu verkaufen. E. Pfistner, Gaggenau-Ottenau, Inselstr. 5. (39735)

Kalbin nahe am Ziel, eingefahren, zu verkaufen. Au am Rhein, Haus Nr. 269 (39725)

Wke. Leghorn u. Gänse, ca. 10 Wochen alt, zu kauf. ges. Angebote unt. 10091 an Führ.-Verl. Khe.

Ein Transport großträchtiger **Fahrkühe** sowie gut eingefahrene **Kalbinnen** stehen zum Verkauf bei: Alb. Franz, Linkenheim, Rheinstr. 56 Tel. Linkenheim 69. (39775)

Ein Transport (39766 **Kühe m. Kälbern u. Kalbinnen** sind eingetroffen und stehen zum Verkauf bei August Hartmann, Weingarten, Bruchsaler Str. 19. Telefon 28.

Aus meiner jagdl. Ia (39706 **Irish-Setter-H.** habe ich 1.4 Welpen mit eingetrag. Stammbaum abzugeben. Dambach, Gaggenau, Fernruf 395.

Kaufgesuche

Briefmarken Einzelmarken u. Sätze, auch Sammlungen, kauft: (60599 W. Kappes, Baden-Baden, Sofienstraße 14.

Kreissäge auch kombiniert, mit Abrichte, zu kaufen gesucht. Angb. unt. 10037 an den Führer-Verlag, Karlsruhe.

Fischer-Kahn gut erhalten, zu kaufen gesucht. Angebote unter E 39563 an den Führer-Verlag Karlsruhe.

Zu kaufen gesucht 1 Wäscheschrank für Wäsche u. Manufakturw. 1 Linoleumteppich 3½ u. 4½ m, 2 Ablaufkessel, 1 elektr. Eisenbahn (Märklin) mit Zubehör. Angeb. u. M 39726 an den Führer-Verlag Karlsruhe.

Alte (37547 **Schallplatten** (auch zerbrochene) kauft Musikhaus Schlaile, Khe., Kaiserstr. 96. Auf Wunsch Abholg.

Gut erh., 3fl. Gasherd mit Backofen zu kaufen gesucht. Angeb. mit Preisangabe unter 10019 an Führ.-Verl. Khe.

Gut erhaltene **Mietwaschküche** ohne Heißmangel gegen Barzahlung sofort gesucht. Angebote u. Z 39779 an Führ.-Verl. Khe.

Zu kaufen gesucht: H.-Stiftiefel Gr. 41, Bodenteppich 2,5 × 3,5 m und Linoleum 1,30×4 m. Angebote mit Preis u. 10070 an Führ.-Verl. Khe.

Goldene Herrenuhr mit Sprungdeckel von Privat zu kaufen gesucht. Angebote mit Preisangabe u. 9848 an Führ.-Verl. Khe.

Handkoffer flach, Größe etwa 80 cm zu kauf. ges. Gefl. Angebote unter Nr. 10081 an den Führer-Verlag Khe.

Blauer **Anzug** auch gestreift, für 48er Figur zu kauf. gesucht. Angebote m. Preis unter 10017 an Führ.-Verl. Khe.

Cocosläufer und **Teppich** älterer zu kaufen gesucht. Preisangeb. u. 10040 an Führ.-Verl. Khe.

Eine (39729 **Abricht- und Dickten-Hobelmaschine** 60 mm Hobelbreite, gut erhalten, zu kaufen gesucht. Eugen Bouché, Schreinerei, Hördt bei Germersheim (Pfalz).

WHW.- Ganzabzeichen v. Baden von 1933—1940 zu kaufen gesucht. Preisangebote unter 10066 an den Führer-Verlag Karlsr.

Neuwertige **Schreibmasch.** gel. Reiseschreibmasch. bevorzugt. Angebote unter 10061 an den Führer-Verlag Khe.

Briefmarken- Sammlung, eins. selt. Marken, Auswahlen usw. (37691) Nur aus Privathand (Sammler, Nachlaß, Erbschaft, Aufgabe usw.) zur Ergänzung meiner Spez.-Sammlungen zu kauf. gesucht. Nähere Ang. evtl. Ansichtsendung an Dr. med. dent. Eifert, Starnberg (Bayern), Villa Eifert.

Vor dem Marsch die Füße pflegen darauf kommt es an!

Wundlaufen und Fußschweiß verhütet und beseitigt der seit fünfzig Jahren allseitig bewährte Fußpflege-Krem Gerlach's **Gehwol**

Dosen zu 40, 56 und 80 Pfennig in den Apotheken und Drogerien

Gehwol gehört ins Feldpost-Päckchen!

Badischer Staatsanzeiger

1. Juni 1941 — AMTLICHE BEKANNTMACHUNGEN — Folge 26

Der Jahresabschluß der Badischen Landeskreditanstalt für Wohnungsbau zum 31. Dezember 1940 wird nachstehend gemäß § 8 Abs. 2 der Satzung der Anstalt veröffentlicht.

Karlsruhe, den 26. Mai 1941.

Der Minister des Innern.

Badische Landeskreditanstalt für Wohnungsbau

Bilanz auf 31. Dezember 1940

Aktiva

	RM	RM
1. Kassenbestand einschließlich Postscheckguthaben		20 356.75
2. Wertpapiere		
a) Schatzanweisungen, Anleihen und Schuldbuchforderungen des Reichs und der Länder	8 649 567.67	
b) sonstige Wertpapiere	4 243 340.74	12 892 908.41
3. Bankguthaben		13 456 798.39
4. Sonstige Forderungen davon: anteilige Mieten für Dez. RM 12 224.25		29 845.82
5. Hypotheken		59 888 359.31
darunter: Baudarlehen u. Instandsetzungsdarlehen der ehem. Bezirkswohnungsverbände	RM 38 797 479.01	
Landeskreditanstalt	18 666 135.26	
6. Kommunaldarlehen		38 637 154.51
7. Sonstige Darlehen		5 535 157.86
darunter: Baudarlehen u. Instandsetzungsdarlehen der ehem. Bezirkswohnungsverbände	RM 3 459 766.19	
Landeskreditanstalt	149 199.66	
8. Durchlaufende Kredite		2 501 836.03
9. Zinsen von Hypotheken, Kommunaldarlehen und sonstigen Darlehen sowie von durchlaufenden Krediten		

	anteilige RM	im Desfällige RM	rückständige RM
a) von Hypotheken	568 978.08	22 861.06	128056.—
b) von Kommunaldarlehen	444 537.75	—	—
c) von sonstigen Darlehen	55 496.31	6 837.57	8 865.44
d) von durchlaufenden Krediten	6 833.48	—	—
	1 075 845.62	29 698.63	131921.44

	RM	RM
10. Beteiligungen		1 237 465.69
		300 019.—
11. Grundstücke und Gebäude		
a) dem eigenen Geschäftsbetrieb dienende	140 000.—	
b) sonstige	1 352 174.—	1 492 174.—
12. Betriebs- und Geschäftsausstattung Zugang und Abschreibungen 1940 = RM 1 685.80.		2.—
13. Posten, die der Rechnungsabgrenzung dienen		265 872.30
		136 257 949.07

Passiva

	RM	RM
1. Aufgenommene Darlehen		28 787 784.60
2. Hypotheken		720 142.07
3. Andere Verbindlichkeiten		437 024.75
4. Hilfsfonds für Angestellte		120 000.—
5. Durchlaufende Kredite		2 502 450.01
6. Eigenkapital		70 000 000.—
7. Rücklagen Zugang 1940 aus Rückstellungen RM 1 100 000.—		20 350 000.—
8. Rückstellungen	RM	
a) für Bürgschaften	500 000.—	
b) sonstige Rückstellungen	849 238.32	1 349 238.32
9. Wertberichtigungsposten		11 500 000.—
10. Zinsen von aufgenommenen Darlehen, Hypotheken u. durchlaufenden Krediten (anteilige)	RM	
a) von aufgenommenen Darlehen	141 845.45	
b) von Hypotheken	2 733.81	
c) von durchlaufenden Krediten	6 833.48	151 412.74
11. Reingewinn (für neue Maßnahmen der Wohnungsbauförderung)		339 896.58
12. Eventualverbindlichkeiten aus Bürgschaften und Haftungen	RM 2 674 586.08	
13. In den Passiven sind enthalten:		
a) Gesamtverpflichtungen nach § 11 Abs. 1 des Reichsgesetzes über das Kreditwesen (Passiva 1 bis 3)		29 944 951.42
b) gesamtes haftendes Eigenkapital nach § 11 Abs. 2 des Reichsgesetzes über das Kreditwesen (Passiva 6 u. 7)		90 350 000.—
		136 257 949.07

Gewinn- und Verlustrechnung auf 31. Dezember 1940

Aufwendungen

	RM	RM
1. Löhne und Gehälter		357 501.47
2. Soziale Abgaben		13 836.55
3. Abschreibungen	RM	
a) auf Grundstücke und Gebäude	60 977.56	
b) auf Kapital- u. Zinsforderungen	49 337.10	
c) auf Betriebs- und Geschäftsausstattung	1 685.80	
d) sonstige Abschreibungen	150 942.43	262 942.89
4. Zinsen von aufgenommenen Darlehen		1 337 485.58
5. Zinsen von durchlaufenden Krediten		27 488.27
6. Häuserbewirtschaftung		
a) Betriebs- und Instandsetzungskosten	RM 47 662.65	
b) Hypothekenzinsen	38 740.06	86 402.71
7. Außerordentliche Aufwendungen		6 805.64
8. Zuweisungen	RM	
a) zum Hilfsfonds für Angestellte	20 000.—	
b) zu den Rücklagen	1 989 348.92	
c) zu den Rückstellungen	20 000.—	2 029 348.92
9. Alle übrigen Aufwendungen		371 589.23
10. Reingewinn (für neue Maßnahmen der Wohnungsbauförderung)		339 896.58
		4 833 297.84

Erträge

	RM	RM
1. Zinsen	RM	
a) von Hypotheken	1 985 339.48	
b) von Kommunaldarlehen	1 274 769.44	
c) von sonstigen Darlehen	186 724.37	3 446 833.29
2. Zinsen von durchlaufenden Krediten		27 488.27
3. Andere Zinsen		899 627.40
4. Darlehensprovisionen und andere einmalige Einnahmen aus dem Darlehensgeschäft		17 370.60
5. Erträge aus Beteiligungen		19 598.27
6. Häuserbewirtschaftung		153 756.22
7. Außerordentliche Erträge		267 401.61
8. Sonstige Erträge		1 222.18
		4 833 297.84

Nach dem abschließenden Ergebnis der pflichtgemäßen Prüfung auf Grund der Bücher und Schriften der Anstalt sowie der vom Vorstand erteilten Aufklärungen und Nachweise entsprechen die Buchführung, der Jahresabschluß und der Geschäftsbericht, soweit er den Jahresabschluß erläutert, den gesetzlichen Vorschriften. Im übrigen haben auch die wirtschaftlichen Verhältnisse der Anstalt wesentliche Beanstandungen nicht ergeben.

Berlin, im Mai 1941.

Aktiengesellschaft für Wirtschaftsprüfung Deutsche Baurevision

gez. Dr. Elmendorff, Wirtschaftsprüfer. gez. Dr. Bargmann, Wirtschaftsprüfer.

Karlsruhe, den 14. März 1941.

Badische Landeskreditanstalt für Wohnungsbau

Der Vorsitzende des Vorstands: J. V.: gez. Dr. Leutz.