Badische Landesbibliothek Karlsruhe

Digitale Sammlung der Badischen Landesbibliothek Karlsruhe

Des Lahrer hinkenden Boten neuer historischer Kalender für den Bürger und Landmann

Karlsruhe, Im Digitalisierungsprozess: 1814-1994

[Werbung]

urn:nbn:de:bsz:31-62031

Visual Library

Asthma

Beklemmung und Atemnot mit pfeifenden Geräuschen in der Brust, quälender Husten und zäher Auswurf **Reichel's Asthmatropfen** wirken beruhigend und auflösend und bringen auch bei krampfartigen und veralteten Leiden Erleichterung und Hilfe. Fl. M. 1.50 u 2.50 in Apoth. u. Drog. erhältlich, wo nicht durch **Otto Reichel** Berlin K 4 SO Eisenbahnstr. 4

CHR. LORENZ ✦ ERFURT ✦ SAMENZUCHT

Gegründet 1834

10 m lange Bohnen

habe ich trotz 90jähriger Tätigkeit leider noch nicht züchten können, wohl aber hochwertige Samen, Knollen u. Pflanzen. Verlangen Sie sofort den reichhaltigen Pracht-Katalog! Er geht Ihnen umsonst zu und enthält alles für Garten u. Feld

CHR. LORENZ · ERFURT 126

Ein Glücksmensch.

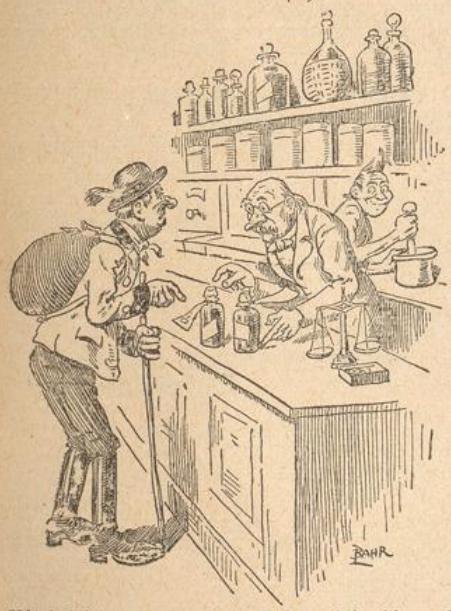

„Bitt' schön, Herr Apotheker, schreiben Sie mir genau auf, welche von die zwei Medizinen für die Kuh und welche für mei' Frau g'hört, damit der Kuh nix passiert!"

Kalendergeschichten des Lahrer Hinkenden

von Albert Bürklin

3 Bände gebunden je RM. 2.50

Es war eine glückliche Idee von der Verlagsbuchhandlung, die seit einer Reihe von Jahren im „Lahrer Hinkenden Boten" erschienenen Kalendergeschichten von Alb. Bürklin in geschlossenen Bänden zu sammeln. Und in der Tat verdienen die Dichtungen Bürklins diese pietätvolle Rücksicht, denn sind sie auch hauptsächlich für das Volk in seinen breiten Massen geschrieben, so haben sie doch vor vielen ähnlichen Produkten den Vorzug, daß sie auch den gebildeten Leser durch ihre einfache, zum Herzen gehende Sprache ganz besonders anziehen und befriedigen.

Ueber Land und Meer.

Zu beziehen durch alle Buchhandlungen.

Moritz Schauenburg, Verlagsbuchhandlung Lahr in Baden.

Vom Volksschüler zum Abiturienten

gelangen Sie ohne Schulbesuch, ohne Unterbrechung Ihres Berufes, nur durch die Selbstunterrichtsbriefe der Methode Rustin. Die Unterrichtskurse sind: Abiturienten-Examen der Oberrealschule, des Realgymnasiums, des Gymnasiums, Reife für Obersekunda (früher. Einjährige) — Deutsche Oberschule, Handelswissenschaften, Lyzeum, musikalische Bildung, Landwirtschaftsschule. — Wissenschaftl. gebildeter Mann, Gebild. Kaufmann. — Staatsbürgerkunde, Volkswirtschaftslehre, Mathematik, Deutsch, Spanisch, Französisch, Englisch, Italienisch, Latein, Griechisch, Schule der Graphologie, Stenographie usw.

Ihre schriftlichen Ausarbeitungen werden ständig durch unseren Fernunterricht beaufsichtigt und geprüft.

Ebenso Vorbereitung zu technischen Prüfungen durch: Elektrotechnische Schule, Maschinenbauschule, Baugewerkschule, Tiefbauschule, Installateurschule, Berg- und Hüttenschule, Handwerker- und Kunstgewerbeschule (Schlosser, Tischler, Maler, Maurer usw.), Textilfachschule, Eisenbahnschule, Handelsschule (Techn. gebild. Kaufmann in der Elektrotechnik, im Maschinenbau, Automobilbau, Bauwesen, Installationswesen, Textilwesen). **Bequeme Monatszahlungen.** Berufsberatung bereitwilligst. Prospekt kostenlos. Lehrproben zur Ansicht.

Rustinsches Lehrinstitut

Potsdam Ka. 6

Tüchtige Fänger

kaufen nur besterprobte und altbewährte **Grell'**sche Fallen

Fuchs-, Dachs-, Otter-, Marder-Eisen — Maulwurffallen usw.

Preisliste über Fallen, Schießsportartikel, Hundehütten kostenfrei.

E. Grell & Co.

Hoflieferanten **Haynau** i. Schl.

Billige Bücher!

Ich sage Ihnen vorher was Sie für Ihr Geld bekommen
Garantiere:
Geld zurück bei Unzufriedenheit!

Feine Sachen zum Lachen!

Die heitere Einkehr. Eine Sammlung der besten Witze u. fröhlichsten Unterhaltungsscherze. Mk. 1.35 portofr.

Unter uns. Scherzhafte Späße, launige Geschichten für Witzkanonen. Mk. 1.35 portofrei.

1000 Vortragsschlager. Ueber Freude, Glück und Heimlichkeiten allerlei Kuriositäten der besten und bekanntesten Schriftsteller. Mk 1.35 portofr.

Lustig nach Noten. Stimmungslieder für lustige Abende — Das Buch empfiehlt sich selbst — Bislang 15000 verkauft! Mk —.85 portofrei.

Die Anekdotenkiste wird aufgemacht und nicht eher zugeklappt, bis der letzte Witz gelesen ist. Unterhaltungsscherze, Wortspiele Streichholzkünste. — **Wetten stets zu gewinnen.** Verulkungen. Wie antworte ich schlagfertig und habe stets die Lacher auf meiner Seite? **Der Musenkuß.** Vortragsschlager in Gedichtform. Wirksamkeit garantiert. Bei Unzufriedenheit Geld zurück. Bestellen Sie das Sammelwerk **Humor** für Mk. 2.70 portofr.

Wie werde ich Detektiv?

Ausführlicher Wegweiser für jeden, der sich im interessantesten Berufe der Gegenwart ausbilden will. Zeigt die Tätigkeit des Detektivs bei Tag u. Nacht. **Schwierige Erkundungen,** Triks und Kniffe. — Unauffällige Nachforschungen über gewisse Personen — Aufklärung verschwiegener Verhältnisse — Aufsuchen verborgener Gegenstände — Entlarvung von Dieben — **Handwerkszeug des Detektivs** — Geheimschriften — Falschspieler — Heiratsschwindler — Der Berufsdetektiv findet ebensoviel Neues, Spannendes, Wertvolles wie der Amateur, der sich schützen oder rächen will. **4 Bücher zur vollen Detektivausbildung** Mk. 2.55 portofrei.

Zaubereien und Kartenkunststücke

sofort ohne Vorübung auszuführen. Ihre Zuschauer staunen! Dazu sind Sie in wenigen Stunden noch **Gedankenleser und Hellseher!** Kunststücke mit Eiern, Blumen, Würfeln, Feuer und Licht. Zahlenratsel mit unfehlbarer Sicherheit, **Kartenkunststücke** in Mengen. **Sie können Vorstellungen geben!** Sie ernten Bewunderung und verdienen Geld. 2 Bücher zusammen Mk. 2.70 portofrei.
Bauchredner u. Tierstimmenimitator, unfehlbare Anleitungen. Dazu **Spielkartenkönig,** die Geheimnisse der Falschspieler, die überall gewinnen. Mk. 1.50 portofrei. Vorstehende 3 Bücher für nur Mk. 3.80 portofrei

Der erfolgreiche Liebesbriefsteller

für die heutige Zeit passend. Bald glückliche Verlobung und Hochzeit. Damen u. Herren finden wertvolle Winke, so zu schreiben, daß die geliebte Person sich unwiderstehlich angezogen fühlt. Eine Fundgrube suggestiver, bezaubernder Ausdrucksweise. Viele Briefanfänge, Liebesgedichte, Briefmarken-, Fächersprache, ferner Geheimschrift für Liebende. 2 Bücher Mk. 2.— portofrei.

Charakter aus der Handschrift zu deuten. Wer vor wichtigen Entschlüssen steht, benützt die Erfahrungen berühmter Graphologen und vermeidet so Enttäuschungen. Mk. 1.70 portofrei. Vorstehende drei Bücher für nur Mk. 3.30 portofrei.

Rechtschreibung u. Wörterbuch Beste Nachhilfe. Mk. 1.70 portofrei.

Schön- und Schnellschreiben. Erfolg auch für Aeltere, die ihre Handschrift verbessern wollen. Mk. 1.35 portofrei.

Der Rechtsfreund. Das neue Rechtsverfahren, ohne Rechtsanwalt sein Recht zu finden, Schulden einzutreiben, Ehesachen, Verträge, Verhalten vor Gericht. Wie erlangt man Stundung Zahlungsfristen. Dieses Buch spart dem einfachen Manne viel Geld! Mk. 1.35 portofr.

Großer allgemeiner Briefsteller. Für alle Lebenslagen ein treuer Helfer, gewandte Ausdrucksweise zu erlangen. Das richtig gewählte Wort bringt Erfolg und Verdienst, Freundschaft und Hochachtung. Briefanfänge. Viele hundert Musterbriefe. Ferner Eingaben und Gesuche, Familienanzeigen. Mk. 1.70 portofrei.

Gut Rechnen ohne Lehrer. Bestes Hilfsbuch Mk. 1.35 portofrei.

Für Jedermann etwas!

Billige Preise, alles portofrei.

Der Tafelredner bei allen Festlichkeiten. Leicht zu behalten. Mk. 1.35. **Der Faustkampf, Das Boxen** für Anfänger und Kenner. Mk. 2.20. **Einmachen der Früchte,** auch Bereitung von Säften, Marmeladen und Gelees. **Haus- und Küchengarten.** Anlage und Pflege, Freude und Ertrag. **5000 Rezepte zur Selbstherstellung von Hausgebrauch- und Handelsartikeln** (Seife, Tinten, Liköre). Mk. 3.70. Pflege und Zucht des **Kanarienvogels** Mk. 1.70. Praktisches Handbuch der **Taubenzucht** Mk. 2.20. **Wie erziehe und dressiere ich meinen Hund?** Mit Bildern (auch Kunststücke und Abgewöhnung von Untugenden) Mk. 2.20. **Sterndeutekunst, Astrologie.** Jeder erkennt sein Schicksal, Glücks- und Unglückstage Mk. 3.20. **Naturgemäße Heilweise,** ohne Gifte und Medizin wieder kernesund. Mk. 2.20. **Praktischer Hausarzt. Schnelle Hilfe** Mk. 3.80. **Pflanzendoktor,** Heilmittel aus Feld, Wiese, Wald Mk. —.30.
Handwerkskunst für den Hausbedarf: Der Drechsler und Tischler (auch Selbstanfertigung von Möbeln) 275 Abbild. Mk. 3.45. **Der Schlosser und Mechaniker** im Hause (auch Löten, Nieten, Ofenrohrarbeiten). 260 Abbild Mk. 2.80. **Baukunde:** Fundierung, Verkleidung, Gewölbe, Fachwerk, Decken, Treppen, Dachstühle, Baumaterialien, Entwässerung. 300 Abbild. Mk. 3.25. **Selbstinstallateur elektr. Hausanlagen** (Betriebsstörungen, Sicherheitsanlagen gegen Einbruch und Diebstahl usw.) 76 Abbild. Mk. 2.80. **Selbstanfertigung kleiner Elektromotoren** 130 Abbild. Mk. 1.60. **Selbstanfertigung von Radioapparaten** Mk. 3.20 portofrei. Verlangen Sie Sonderangebot für einzelne Berufsgruppen.
Reden und Vorträge für alle Gelegenheiten: Buch der Reden für vaterländ. Vereinigungen, auch Einweihungen von Kriegerdenkmälern Mk. 1.10. Reden im Feuerwehr- und Schützenverein Mk. 1.10. Reden im Turnverein Mk. 1.10. Für Stiftungsfeste Mk. 1.30. Für Gesangvereine Mk. 1.30. Für Radfahrvereine Mk. 1.30.
Zum Vortragen: Der fidele Sportsmann Mk. 1.30. Bearisch Blut Mk. 1.60. Der fidele Radfahrer Mk. 1.30. Der fidele Coupletonkel Mk. 1.10. 650 Schnadahüpfern Mk. —.40. Neues deutsches Liederbuch Mk. 1.—. Klassische Gedichte in sächsischer Mundart Mk. 1.10. Der urdrostische Vereinskomiker Mk. 1.30. 500 unsterbliche Witze und Anekdoten Mk. 1.30. Witzonkelchen, Herren-Soloszenen Mk. —.70. Der Bänkelsänger Mk. 1.10. Das echte Buch zum Totlachen, verbesserte Aufl., Mk. —.85.

Der Tanz im Selbstunterricht. Dieses Buch spart die Kosten eines Tanzmeisters; Sie können unbeobachtet die leichtverständlichen Uebungen machen **Jeder Schritt ist genau abgebildet.** Ungeübte und Schwerfällige schicken Dankschreiben. Genau erklärt sind: One-Step, Two-Step, Shimmy, Java, Boston, Tango, Foxtrott, **Florida, Blues,** Charleston usw., ferner Gavotte-Walzer, der gute alte Walzer (auch linksherum), Polka, Rheinländer, Française. Flotte Tänzer finden stets Gegenliebe und machen oft schnell ihr Glück. **Das Allerneuste, verlangen Sie die verbesserte Auflage mit 100 Abbild.** Mk. 2.20.

Buch-Versand Gutenberg Dresden-261

Kataloge über Bücher, Scherz- u. Zauberartikel gratis, wenn Beruf und Alter angegeben wird. Sie sparen Briefporto und Nachnahmekosten, wenn Sie auf der Post eine Zahlkarte verlangen und den Betrag auf mein Postscheckkonto Dresden 131 einzahlen. Bestellung kann auf den Abschnitt geschrieben werden.

Billige Bücher!

Ich sage Ihnen vorher, was Sie für Ihr Geld bekommen.
Garantiere:
Geld zurück bei Unzufriedenheit!

Die Kunst zu plaudern und durch Reden zu fesseln.

Wenn Sie diese Bücher gelesen haben, treten Sie in jeder Gesellschaft sicher auf, ohne Befangenheit und Schüchternheit. Sie finden stets schlagfertig den Anfang, verstehen es, zur rechten Zeit immer die passenden Worte zu sagen. Die Damen verehren Sie als liebenswürdigen Menschen, alles bewundert Ihre Einfälle. Anleitung in Beruf, Politik, bei Behörden, Vorgesetzten, in Versammlungen, Vereinen, vor Gericht, sachlich und überzeugend zu reden. Sie erlangen geistige Ueberlegenheit über Ihre Mitmenschen. Mk. 3.— portofrei.

Für den Hochzeitstag

Ernste und heitere Vorträge, Gedichte zur Ueberreichung von Geschenken, Brautkranz. Feine, leicht erlernbare Sachen für einzelne oder mehrere Damen oder Herren, auch für Kinder. Tafellieder, Material für Hochzeitszeitungen.
Mk. 1.70 portofrei.

Die Kunst der Selbstverteidigung nach dem japanischen Dschiu-Dschitsu
Kraft ist Nebensache, Geschicklichkeit alles! Diese Ringkampfkunst rettet den schwachen, unbewaffneten Menschen, er wendet die Kraft des Gegners gegen diesen selbst. Nach diesem Buche brauchen Sie nur wenige Stunden zu üben, schon beherrschen Sie die erstaunlichen Tricks, die noch heute in Japan als „Geheimwissenschaft" behandelt und nur in Geheimklubs geübt und gelehrt werden. Sie überwältigen den stärksten Gegner, Preisringer und Boxer. Den Wachtmannschaften vieler Großstädte ist diese Selbstverteidigung amtlich empfohlen Ungefähr 90 Abbildungen nach Originalphotographien. Preis Mk. 2.20 portofrei.

Indische Zauberlehren

die Gedanken anderer zu erraten und zu lenken. Der bezaubernde Blick — Der Vergangenheit und Zukunft erforschende Blick — **Atemkunst erklärt** als Furchtbesieger, als Quelle geistiger und körperlicher Kräfte. Für jeden Menschen ausführbar. **Zwei Geheimbücher** für Mk. 2.50 **portofrei.**

Das neue Kraftsystem

Wie man den Körper stählt, Muskeln stärkt, kraftvolle, ansehnliche Statur erhält. Mit Anhang: Wie werde ich Athlet? Mk. 1.70 portofrei.

Elemente der Astrologie

Wie die Gestirne Leib, Seele und Schicksal beeinflussen. Jeder sollte es wissen, was für Kräfte ihn lenken und wohin er getrieben wird.
Mk. 2.20 portofrei

Wie werde ich größer?

Ein Körperbildungssystem v. Dr. Henry Waldow, durch einf. Uebungen eine kraftvolle, imponierende Gestalt zu bekommen. Elegante Figur. Spannkraft u. Ansehen. 2 Bücher zusammen Mk. 2.20 portofrei.

Skat (auch mit Zahlenreizen, Kontra, Spitze u. dergl.), 66, Tarok, Whist, Bridge, vingt-et-un, Mariage und andere Kartenspiele. Mk 1.70 portofrei.

Kartenlegen und richtige Deutungen.
Für deutsche und französische Spielkarten.
Mk. 1.10 portofrei.

Der praktische Hausarzt

Schnelle Hilfe spart Kosten; haltet dieses Buch im Hause bestellt gleich für Mk. 3.80 portofrei.

Selbstanfertigung von Radioapparaten

Mk. 3.— portofrei.

Der gute Ton, das Lehrbuch der neuen Zeit

Das Lehrbuch des richtigen Benehmens in allen Lebenslagen. Der Wegweiser, in feiner Gesellschaft Eingang zu finden, und dort sicher aufzutreten. Mk. 1.70 portofrei.

Wie finde ich Stellung? Wie verschaffe ich mir lohnenden Nebenerwerb?

Wer nach diesem Buche handelt, wird nicht lange suchen, unütze Mühen und Kosten vermeiden. Viele fanden ihr Glück, gebessertes Einkommen, sichere Stellung. **Weg zur Selbständigkeit.** Bewerber mit diesem Buche werden bevorzugt. Nebenerwerbsuchende schützen sich vor Schwindlern, erzielen wirkliche Einnahmen. 2 Bücher. Mk. 2.70 portofrei.

Punktier-Buch Mk. 1.10.

Blumensprache in schönen Reimen. Mk. 1.10.

Die einfache Buchführung

für den Kleinhandel. Mk. 1.10 portofr.

Ha, Ha, Ha,

ich habe mir schicken lassen: **„Das Buch zum Totlachen"**, die besten und schlechtesten Späße der Welt, die tollsten Geschichten, wirkungsvollsten Deklamationen u. Couplets nach bekannt. Melod. Außerdem **„Die Humorkiste"**, die originellsten Witze, lustigsten Anekdoten, Scherzfragen und Rätsel. Dazu 1 Flasche Niespulver, 1 Schachtel Juckpulver, 3 Bierschwaben, 1 lebende Photographie, 1 Scherzbrief „Nello" und 1 blutiger Fingerverband. Diese Scherzartikel mit den 2 Büchern zusammen für nur Mk. 3.— portofrei.

Schüchternheit

Unentschlossensein, ärgerliche u. unangebrachte Bescheidenheit, Zurückweichen vor dem Willen anderer

schaden allzuoft. Viele Menschen verpassen Gelegenheiten, ihr Leben zu verbessern. Der Kluge **muß** sich jetzt zur Geltung bringen, er **muß** die Aufmerksamkeit auf seine Fähigkeiten lenken, denn täglich sieht er, daß Dümmere besser leben. **Fühlen Sie sich unterdrückt? Wollen Sie besser bezahlt werden? Suchen Sie Glück im Beruf und Leben?** Lesen Sie „Die drei Erfolgwerke des Energischen". Einiges aus dem Inhalt: **Die Macht der Persönlichkeit** — 20 Unterrichtsbriefe — Geheime Kraftquellen — Der magische Mensch — Konzentration — Wie man heranzieht, was man sich wünscht — Hilfe gegen Niedergeschlagenheit und Nervenschwäche — **Die Gabe gewandter Unterhaltung** — Beseitigung übler Angewohnheiten — Mittel gegen Erröten, linkisches Benehmen — Zwanglose Gesprächsanknüpfung, kein schüchternes Stammeln mehr! — Viele Beispiele. Sie werden ein beliebter Plauderer, erwerben unbesiegbares Selbstvertrauen und wundern sich über das plötzliche Entgegenkommen Ihrer Mitmenschen. Sie sehen nach wenigen Tagen mit andern Augen in die Welt. Bestellen Sie heute noch **„Die drei Erfolgwerke des Energischen", 450 Seiten stark,** für zusammen Mk. 4.80 **portofrei.** Sie riskieren nichts, denn über 100 000 dieser Bücher wurden bereits verkauft, außerdem garantiere ich **für Rücknahme bei Unzufriedenheit.**

Buch-Versand Gutenberg Dresden-261

Kataloge über Bücher, Scherz- u. Zauberartikel gratis, wenn Beruf und Alter angegeben wird. Sie sparen Briefporto und Nachnahmekosten, wenn Sie auf der Post eine Zahlkarte verlangen und den Betrag auf mein Postscheckkonto Dresden 131 einzahlen. Bestellung kann auf den Abschnitt geschrieben werden.

BLB Karlsruhe

In jedes Haus gehört Musik!

Um dieses zu ermöglichen versenden wir unsere Instrumente zu außerordentlich billigen Preisen gegen Nachnahme:

Chromatische Harmonikas mit Aluminiumplatten, allerbesten **Stahlstimmen** und Baßkuppelung **Künstlerinstrumente:**

Tasten	Bässe	Mk.
56	60	120.—
70	80	130.—
70	120	160.—
100	120	185.—
100	200	225.—

Wiener Harmonikas beste Qualität, mit **Stahlstimmen und Stradella-Ecken:**

10 Tasten,	4 Bässe	Mk.	12.—
21	4		17.—
21	8		19.—
21	12		21.—
33	12		40.—

Bandonikas mit Stahlstimmen, so leicht zu spielen wie Ziehharmonikas, aber mit Ton ähnlich wie bei einem Bandoneon, mit echten Bandoneonhebel an der Luftklappe und mit abgeschrägten Lyra-Ecken.

10 Tasten,	4 Bässe	Mk	24.—
21	8		37.—
21	12		42.—
34	12		51.—
34	16		55.—

Bozener Harmonikas mit feinsten Stahlstimmen u. Helikonbässen.

21 Tasten,	8 Bässe	Mk.	63.—
21	12		68.—
21	16		73.—
34	12		92.—
34	16		98.—

10 Jahre Garantie für die Haltbarkeit der Stahlstimmen in unseren Instrumenten.

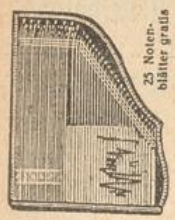

25 Notenblätter gratis

Guitarre-Zithern:

5 Akkorde, 41 Saiten, Mk. 9.—
6 „ 49 „ „ 11.—
Mit **doppelten Melodiesaiten** u. daher herrlichem Mandolinenton:
5 Akkorde, 62 Saiten, Mk 11.—
6 „ 74 „ „ 13.—
Mit **verstärkten Akkorden**, à 7 Saiten:
5 Akkorde, 56 Saiten, Mk 12.—
6 „ 67 „ „ 14.—
Mit **verstärkten Akkorden**, à 7 Saiten und mit **doppelten Melodiesaiten**, daher ganz herrlicher Ton:
5 Akkorde, 77 Saiten Mk. 14.—
6 „ 92 „ „ 16.—

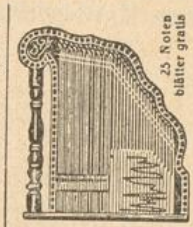

25 Notenblätter gratis

Guitarre-Harfenzithern:

5 Akkorde, 41 Saiten Mk. 13.—
6 „ 49 „ „ 15.—
Mit **doppelten Melodiesaiten** und daher herrlichem Mandolinenton:
5 Akkorde, 62 Saiten Mk. 15.—
6 „ 74 „ „ 17.—
Mit **verstärkten Akkorden**, à 7 Saiten:
5 Akkorde, 56 Saiten, Mk. 16.—
6 „ 67 „ „ 18.—
Mit **doppelten Melodiesaiten** und **außerdem noch mit verstärkten Akkorden** à 7 Saiten und deshalb **ganz herrlichem Ton.**
5 Akkorde, 77 Saiten, Mk. 17.—
6 „ 92 „ „ 19.—

Guitarren mit Perlmutterelnlage,

vorzügliche Konzert-Instrumente 18 Mk. Prachtvolle Spaneilagen geschwungener Kopf. 23 Mk.

Lauten, Ahorn geflammt, 12 saitig.

Sämtliche Jazzband-Instrumente!

Trommeln ordonnanzmäßig, 38 cm Mk. 37.—, Militärtrommeln für Vereine Mk. 29.—

Trompeten in B oder C 48 Mk.

Bandoneons mit 52 Tasten, 104 oktavtönigen prima **Stahlstimmen.** Feine Konzert-Instrumente Mk. 135.—

Nurnoch 38 Mark

kostet der nebenstehend abgebildete **Konzert-Sprech-Apparat** 42×42×30 cm groß mit gutem Einfederwerk.

Nurnoch 43 Mark

kostet derselbe Konzertsprechapparat von 42×42×30 cm Größe aber mit Doppelfeder-Schneckenwerk von 8 Minuten Laufzeit.

1 Jahr Garantie für Werke und Aufzugsfedern!

Alle Apparate werden in **echt Eiche** dunkel, runder Tonführung mit aufklappbarem Tonarm, Geschwindigkeitsregulator, Ia. Schalldose und 200 Nadeln geliefert. **Außerdem legen wir jedem Apparat 6 Stück 25 cm große Konzert-Schallplatten** (12 Musikstücke) **gratis bei** und machen besonders darauf aufmerksam, daß diese **6 Gratis**-Schallplatten einen **reellen Verkaufswert** von **15 Mark** haben.

Die kleinen nur 15 cm großen Schallplatten die andere Firmen beilegen und die hauptsächlich für Kinder-Apparate Verwendung finden, liefern wir grundsätzlich nicht, ebenso nicht die **kleineren u. billigeren** Apparate. Größere u. Stand-Apparate in **größter Auswahl nach Katalog.**

Man versäume nicht von unserem günstigen Angebot Gebrauch zu machen.

Niemals wollen Sie anderweitig ein Instrument kaufen ohne sich vorher gratis und franko unseren **neuen Haupt-Katalog** über sämtliche Instrumente zu bestellen.

Violinen vorzügliche Qualität, Preis 8.— Mk mit Kasten, Bogen und Zubehör Preis 12.50 Mk.

Mandolinen in bester Qualität, mit Schmetterlingspielplatte in Perlmutter wie Abbildung, nur Mk. 11.50

Christbaum-Untersätze mit Musik, selbstdrehend und selbstspielend, kosten in bester Qualität, 2 Stücke spielend, Mk. 28.— 4 Stücke spielend, Mk. 40.—

Dadurch, daß wir in mehr als 25jähriger Praxis nur das Allerbeste zum billigsten Preise lieferten und unsere Kunden stets reell bedienten, haben wir den Weltruf unserer Firma begründet und die jetzige Größe und Bedeutung derselben erreicht.

Herfeld & Compagnie in Neuenrade Nr. 211 Westf.

Tatsächlich größte u. leistungsfähigste Musikinstrumenten-Firma in Neuenrade.

BLB Karlsruhe

Von 4jährigem Lungenleiden geheilt!

Herr August E. Schleifer, schreibt: Ich trinke Ihren Schwarzwälder Lungenaufbau-Tee seit 6 Monaten und heute kann ich Ihnen mitteilen, daß in den 4 Jahren noch keine Arznei so gut angeschlagen hat wie Ihr Schwarzwälder Lungenaufbau-Tee. Die Fieber und Nachtschweiße sind bald verschwunden und heute fühle ich mich wieder wohl und lebensfroh. Wir alle danken Ihnen herzlich.

Herr Bernhard S., Postschaffner, schreibt: Ich bemühte mich, von der Versicherung aus in eine Lungenheilanstalt zu kommen, wurde jedoch abgewiesen, weil man mir jedenfalls nicht mehr viel Glauben schenkte. Ich griff in der Verzweiflung nach Ihrem Lungenaufbau-Tee und habe ihn regelmäßig in der vorgeschriebenen Reihenfolge getrunken. Mein Befinden wurde von Woche zu Woche besser. Bei meiner letzten ärztlichen Untersuchung wurde festgestellt, daß das tuberkulöse Lungenleiden ausgeheilt sei, was ich Ihnen verdanke. — Aehnliche Zuschriften sind recht zahlreich vorhanden.

Die Vorzügliche Wirkung des

Schwarzwälder Lungenaufbau-Tees

beruht auf seinem **reichen Gehalt an Kalk- und Kieselsäure**, welche vom Blut leicht aufgenommen und den kranken Lungen zugeführt werden. **Dort begünstigen sie die Neubildung der Lungengewebe, regen die Verkalkung, Vernarbung und Abkapselung der giftigen, tuberkulösen Krankheitsherde an und machen diese so unschädlich. Das Blut wird gestärkt**, der Auswurf gefördert und die Atmungsorgane gereinigt. Mit der Herabsetzung der Körpertemperatur hebt sich der Appetit und das Wohlbefinden nimmt zu. Der Schwarzwälder Lungenaufbau-Tee ist ein altes Schwarzwälder Volksmittel, dem schon Tausende ihre Genesung verdanken.

Preis pro Packung RM. 2.20, 3 Packungen RM. 6.— bei 5 Packungen zu RM. 11.— eine Packung gratis. Ausführlicher Prospekt gratis an jedermann. (Rp. Herb. equis.) Bestelladresse: **Schwarzwälder Heimittel-Zentrale Friedrich Hettiger, Freiburg K. 63** (Breisgau).

Ohne viel Geld!

Sprech-Apparat mit Gratis-Schallplatten nur M. 25.—

Hauptkatalog 2farbig franko

Git.-Zither 5 Akkorde mit 50 Musikstücken nur M. 10.—

Glocken-Harmonika 10 Tasten, 2 Basse, 2 Register M. 7.50
Baßhorn-Harmonika 10 Tasten — 2 Bässe — 2 Reg. M. 10.—

Heinr. Suhr, Musikinstr.-Fabr.

Neuenrade. V 539

Gründer d. Neuenrader Musikinstrum.-Industrie 1889

Hauben-Sprechmaschine mit Gratis-Schallplatten G. 42×42×30 M. 40.—

Das Ende der Flittermonde des Hei-ho

von **Ed. Heyck**

Preis in künstlerischem Pappband RM. 1.60

Die beherzigenswerte und höchst reizende Geschichte einer jungen Ehe, aus der zwar der Leser den Verdacht schöpft, daß sie wahrscheinlicher im näheren Europa als im fernen China vorgekommen sei! Ein kleines Meisterwerk zartsinniger und schalkhafter Erzählung. In feiner Ausstattung sich eignend als zierliches Geschenk — nicht allein für junge Eheleute oder solche, die es werden möchten.

Zu beziehen durch alle Buchhandlungen

Moritz Schauenburg, Verlagsbuchhandlung Lahr in Baden

Und schaltet weise

im häuslichen Kreise . . .

Dazu gehört auch, daß man Blusen, Kleider, Strümpfe u. dergl. im Haushalt **selbst** färbt. Mit

HEITMANN'S FARBEN

geht das mühelos und erspart Geld.

In Drogerien u. Apotheken Achten auf Marke „Fuchskopf im Stern"

SIMPLI-FARBEN

färben in Kugeln und Tabletten beliebig **kalt** oder **heiß.**

Wir bitten die geehrten Leser, bei Zuschriften an die inserierenden Firmen sich stets auf den „Lahrer Hinkenden Boten" zu beziehen.

C. Hugo Meinel

Bezugsquelle für erstklassige Musikinstrumente

Klingenthal i. Sa., 165

Ziehharmonikas v. M. 4.70 an

Gitarr-Zithern v. M. 9.75 an

Sprechapparate v. M. 20.— an
Schallplatten . „ „ —.95 „
Violinen . . . „ „ 5.— „
Mandolinen . . v. M. 7.— an
Gitarren . . . „ „ 11.— „
Klarinetten . . „ „ 9.— „

Sämtliche Jazzband- und alle andern Musikinstrumente billigst. Verlangen Sie **großen Katalog umsonst.** Unaufgeforderte mir zahlreich zugegangene Dankschreiben beweisen die Zufriedenheit meiner Kunden. Direkter Bezug vom Fabrikationsort, deshalb niedrigste Preise. Kein Risiko, da Umtausch gestattet od. Geld zurück. Aufträge von Mk. 10.— an portofrei.

Auf Wunsch Zahlungserleichterung.

Für Unterhaltung, Studium, Erwerb!

Reflektus-

Wand- und Tischprojektions-, Zeichen- und Vergrößerungs-Apparat für undurchsichtige Bilder. (Postkarten, Photogr. usw.) und Gegenstände aller Art. **Keine Glasdiapos. nötig** Prospekt 53 frei durch Fabrik **Gebr. Diendorf, Dresden-27 H**

Feinstes Tafel-

Pflaumenmus

gar. rein, m. Zucker eingekocht
10 Pfd.-Eimer, Postk. 3.75 Mk.
25 „ „ Bahnk. 8.50 Mk.
Fäss. m. 50-140 Pfd., à Pfd. —.34 Mk.
ff. Preißelbeeren mit Zucker, 10-Pfd.-Eimer 6.— Mk.
ff. Rübensaft beste Qualität 10-Pfd.-Dose 2.75 Mk.
Preise ab hier, gegen Nachn.

Heinr. Eckstein
Konservenfabrik
Magdeburg N. 300.

Die Geheimnisse der Freimaurerei

im Lichte der Zeit

von Alexander Adam

5.-7. Auflage + Preis geheftet RM -.60

Dieses Buch ist jedem zu empfehlen, der sich für die Ziele der Freimaurerei interessiert

Zu beziehen durch jede Buchhandlung

Moritz Schauenburg, Verlagsbuchhandlung
Lahr in Baden

Schauenburgs Bücherei

Herausgegeben von Prof. Dr. Ed. Heyck
Preis jeder Nummer 10 Pf.

Anzengruber, L., Die Märchen des Steinklopferhannes. Nr. 15—18 . . . . 40 Pf.
Bürklin, A., Der Bahnwärter Martin oder ein Weihnachtsabend. Nr. 35—37 . . 30 „
Diers, M., Das verlorene Lied und das Gespräch des alten Wendland mit dem Teufel. Nr. 52—53 . . . . . 20 „
Dreyer, M., Pastor Helms. Nr. 6—7 . 20 „
Droste-Hülshoff, Annette v., Die Judenbuche. Nr. 8—11 . . . . . 40 „
Fischer, M. R., Auf dem Wege zum Paradies. Nr. 1—3 . . . . . 30 „
— Die Liebesüße. Nr. 44—47 . . . 40 „
Gerstäcker, Fr., Das sonderbare Duell. Nr. 26—30 . . . . . 50 „
— Richter Black. Nr. 81—84 . . . . 40 „
Gotthelf, J., Der Besuch auf dem Lande. Nr. 40—43 . . . . . 40 „
Hansjakob, Heinr., Afra. Nr. 19—22 . 40 „
Helmer, Ed., Prinz Rosa Stramin. Nr. 65—71 . . . . . 70 „
Heyck, Ed., Das Ende der Flittermonde des Hei-ho. Nr. 85—86 . . . . . 20 „
Hirtler, Frz., Hermann Hartliebs letzte Ferien. Nr. 72—77 . . . . . 60 „
Höcker, P. O., Der närrische Kauz. **Bittrich, M.,** Der neue Waldvogel. Nr. 48-50 30 „
Hoffmann, E. T. A., Meister Martin der Küfner und seine Gesellen Nr. 31—34 40 „
Keller, G., Kleider machen Leute. Nr. 12-14 30 „
— Die Berlocken. Nr. 51 . . . . . 10 „
Perfall, A. v., Der Grenzhahn. Nr. 78—80 30 „
Scheffel, J. V. v., Juniperus. Nr. 62—64 30 „
Storm, Th., Von Jenseit des Meeres. Nr. 23—25 . . . . . 30 „
— Immensee. Nr. 38—39 . . . . . 20 „
— Pole Poppenspäler. Nr. 54—57. . 40 „
Viebig, Cl., Die Schuldige. Nr. 58—61 . 40 „
Villinger, H., Der Eskimo. Nr. 4—5. . 20 „

Weitere Bände sind in Vorbereitung.

Es war ein verdienstvoller Gedanke des Verlages, wertvolle deutsche Meisternovellen, die bei allem literarischen Wert durch eine abwechslungsreiche und spannende Handlung zu fesseln versuchen, zu einem äußerst niedrigen Preise breitesten Schichten zugänglich zu machen. Dabei ist auch das Äußere nicht vernachlässigt. Eine geschmackvolle Umschlagszeichnung, gutes Papier und guter Druck machen das Lesen zu einem Genuß. Den Heftchen ist eine weite Verbreitung zu wünschen. Bergische Zeitung.

Verlag von Moritz Schauenburg in Lahr — wer denkt nicht an den gerade in Süddeutschland heimisch gewordenen „Lahrer Hinkenden Boten"! Derselbe Verlag bringt nun auch eine „Volksbücherei" heraus. Das Kunstwerk, die Dichtung im strengen Sinne, soll auch dem Volke kein Buch mit sieben Siegeln sein. Daher sind diese Heftchen durchaus am Platze. Die qualitativ besten Novellen und Skizzen unserer deutschen Literatur sollen nach und nach erscheinen. Und blickt man das Verzeichnis der bereits erschienenen Heftchen durch, findet man Namen wie Keller, Storm, Hoffmann, Gerstäcker, Anzengruber Hansjakob, Dreyer, Villinger und manchen sonst, so kann man nur wünchen: nehmt und lest! Pfälzische Rundschau.

Zu beziehen durch jede Buchhandlung.

Moritz Schauenburg / Verlagsbuchhandlung
Lahr i. B.

3000 Mark verschenke ich

und zwar sind einem Teil meiner Katalogauflage Wertmünzen, die bei Bestellung von mir in Zahlung genommen werden, beigelegt. — Wenn Sie daher Bedarf in Musikinstrumenten haben, so bestellen Sie sich meinen Katalog, der gratis versandt wird.

Erstes und ältestes Musikinstrumenten-Versandgeschäft

Ernst Heß Nachf., Klingenthal i. Sa. 618

Stammfabrik gegr. 1872

Versand direkt an Private! Eigene Fabrik. Niedrige Preise bei **garantierter** Qualität!
Umtausch gestattet, daher kein Risiko! **Reell!**

20000 Dankschreiben, die meinem Vorgänger und mir zugingen, beweisen die Zufriedenheit der Kunden.

Aufträge über 9.— Mark erfolgen portofrei!

Sprechmaschinen mit Haube von **35.**— Mk. an.
Salonschränke von **85.**— Mk. an.
Schallplatten von **1.**— Mk. an.
Verzeichnisse umsonst!

Sprechmaschinen mit 3 Jahren Garantie von **17.**— Mk. an.
Beste Werke. Voller Ton ohne Nebengeräusche.

Harmonikas Deutsches Modell von **4.80** Mk. an.

Wiener Harmonikas
10 Tasten, 4 Bässe Mk. **9.20**
21 „ 8 „ „ **19.**—

Künstler-Harmonikas bis mit 300 Bässen in allen Ausführungen.

Violinen von **5.**— Mk. an.

Violinen mit Etui, Bogen u. allem Zubehör von **13.50** Mk. an.

Mandolinen von **7.**— Mk. an
Gitarren „ **11.**— „ „
Lauten „ **14.**— „ „

Pistons von **35.**— Mk. an.
Trompeten „ **40.**— „ „

Konzert-Zithern in bester Qualität von **16.**— Mk. an.

Akkord-Zithern von **11.**— Mk. an.

Trommeln v. **4.**-Mk. an
Vereinstrommeln von **14.**— Mk. an

Signalhörner v. **9.**-Mk. an

Fanfaren das leicht erlernbare, beste Marsch-Instrument von **17.**— Mk. an.

Reell! Alle Aufträge von über 9 Mark führe ich portofrei aus. Keine Schleuderware, sond. verbürgt Qual.-Instrumente. **Reell!**

Mein großer Hauptkatalog enthält eine große Auswahl aller erdenklichen Musikinstrumente, so daß jedem Geschmack Rechnung getragen werden kann. Verlangen Sie denselben sofort gratis und portofrei.

Lungenleiden

Husten — Katarrhe — Bronchitis — Grippe
bekämpfen und heilen Sie erfolgreich und rasch mit

Hans Hodel's Natura

dem seit Jahrzehnten berühmten und beliebten Volksheilmittel, flüssig oder in Tablettenform.

Die täglich eingehenden Dank- und Anerkennungsschreiben, welche Interessenten jederzeit zur Verfügung stehen, beweisen, daß:

Natura das einzige und bewährteste Heilmittel seiner Art ist.

Natura schon nach Gebrauch der ersten Flasche eine wesentliche Linderung u. Besserung bringt.

Natura verdankt seinen Ruf den wunderbaren Heilerfolgen, die es bei Anwendung gegen Husten, gewöhnliche und chronische Katarrhe, Influenza und besonders gegen Lungenleiden erzielt hat.

Ueber 14 000 Dank- und Anerkennungsschreiben!

Zeugnis:

Als Arbeiter in einer chemischen Fabrik bekam ich durch Säure-Dämpfe Asthma und zwar so stark, besonders abends dem Ersticken nahe, daß man den Arzt holen mußte. Aber trotz aller Medizin und Teerräuchern ging das Asthma nicht weg.

Bekannte gaben mir den Rat, von Herrn Hodel in Sissach das bekannte und gutbewährte Natura kommen zu lassen. Ich ließ sogleich 4 Flaschen Natura kommen und es hat mir sehr gut geholfen. Nach der ersten Flasche konnte ich schon auswerfen und als die vierte leer war, war ich vollständig geheilt. Seither hatte ich nie mehr Asthmabeschwerden, bin 44 Jahre alt und mache größere Bergtouren.

Mit Freuden bezeuge ich, daß nur das Natura mich wieder zu einem rechten, gesunden Menschen gemacht hat und empfehle es gerne jedermann bestens.

Basel, Rebgasse 68, den 13. Oktober 1926.

Mit Hochachtung sig.: **Fritz Aebi.**

Zu beziehen: Durch die Apotheken. Wo nicht erhältlich direkt beim General-Depot

„Lerchen-Apotheke" in Lörrach Nr. 11 (Baden)

Fabrikanten: Hans Hodels Erben & Cie, Sissach (Schweiz). — Preis per Fl. Mk. 4.50.

Müchler-Karabiner

die vorzügliche Qualitätsmarke.

Beliebte Kleinkaliber- und Gartenbüchse.

Kal. 6 od. 9 mm, glatter od. gezogener Lauf. Ia. Schußleistung
Sonderpreis M. 13½
100 Kugelpatr. 6 mm Mk. 1.15, 9 mm Mk. 3.—
100 Schrotpatr. 6 mm Mk. 2.25, 9 mm Mk. 4.25

Ia. Fahrräder (Bergsteiger), spielend leichter Lauf, komplett mit Freilauf, Rücktrittbremse und Gummibereifung nur Mk. 75.— Kataloge sämtl. Jagd- u. Sportwaffen, sowie Sonderliste Nr. 16 über Fahrräder, Stahl- und Lederwaren, elektr. Artikel (bei Angabe des Gewünschten) gratis und franko.

Wilh. Müchler Söhne Abteil. I.
Neuenrade Nr. 60 i. Westf. Gegründet 1897.
Beste und billigste Bezugsquelle für Waffen u. Fahrräder.

Ins Weite

Skizzen und Schilderungen aus meiner Wandermappe von A. Theinert

Preis des 316 Seiten starken Buches geb. RM. 3.—

Das Buch bringt folgenden Inhalt: In der Heimat der alten Seekönige. — Holländische Reiseeindrücke. — In der Heimat eines edlen Steines — Auf dem Aetna. — In der alten asiatischen Residenz der türk. Sultane. — In der Backschischmühle. — Am Urquell. — Kolonisation und Anpassung. — Indianeraugen. — Ein menschenfreundliches Raubtier. — Das Guanako. — Merkwürdige Instinkte. — Fünftausend Kilometer im Bummelzuge. — Mit Picke und Schaufel. — Von Kanada auf den Mount Washington. — Eingeschneit. — Ein schlimmer Kunde. — Auf dem Pick von Teneriffa. — Der Porsenfriedhof in Bombay. — Der heilige Berg der Buddhisten. — Eine Schlangenplauderei — Buntes aus dem Reiche der Mitte. — Die abgebrochene Speerspitze. — Glücklich entronnen. — Das Kolossale im Reiche der Fauna.

Kosmos: Die Vorzüge der Theinertschen Schreibweise, Frische, gemütvolle Darstellung, treffliche Beobachtungsgabe, die er dazu benutzt, auch andere auf die tausendfaltigen Merkwürdigkeiten des Naturlebens hinzuweisen, sind unseren Lesern ja hinreichend bekannt. Auch für Volksbibliotheken eignet sich das Buch trefflich.

Zu beziehen durch alle Buchhandlungen

Moritz Schauenburg, Verlagsbuchhandlung
Lahr in Baden

Dem Ersten deutschen Reichswaisenhaus zugedachte Spenden wolle man nur nach Lahr (Baden), Postscheckkonto Karlsruhe Nr. 34 360 richten; andere Stellen sind zur Annahme nicht berechtigt.

Was soll man für sein Gesicht tun?

Die meisten Menschen werden antworten, daß man sein Gesicht einseifen und waschen soll; alles weitere ergebe sich dann schon von selbst.

Wie verkehrt! Seife verwandelt das feine Hautfett, das die Natur zur Erhaltung der Haut absondert, in Seife, macht es dadurch also wirkungslos für den Schutz der Haut und laugt sogar die Poren aus, indem es die unter den Poren liegenden feinen Drüsen zwingt, fortgesetzt neues Hautfett abzusondern, wodurch die Drüsen erschöpft werden. Dies hat zur Folge, daß die Haut erschlafft, vorzeitig welk oder grau wird und sich in Falten legt.

Wer weiter nichts für sein Gesicht tut, als es mit Seife zu waschen, der — das kann man wohl sagen — mißhandelt sein Gesicht! Wem sein Gesicht aber lieb ist, wer sein Gesicht jung und naturfrisch erhalten möchte, der mag sich den Namen eines auf wissenschaftlicher Basis entstandenen Mittels merken, das für jede Gesichtshaut eine Wohltat ist. Dies probate Mittel heißt: Marylan-Creme.

Aus der Pflege oder Nichtpflege seines Gesichtes zieht man gern Rückschlüsse auf den Menschen — nicht mit Unrecht. Wer auf sich hält, wird immer den Wunsch haben, sein Gesicht naturfrisch, jung und faltenlos zu wissen, so daß er und alle, die ihn sehen, ihre gesunde Freude daran haben.

Marylan-Creme gibt jedem, der dies erprobte Mittel anwendet, Freude. Auch Sie werden dahin kommen, daß Sie sich auf die Abendzeit freuen, wo Sie die erfrischende, jugendspendende Marylan-Creme anwenden, und wo ihre Gesichtshaut dank der Pflege durch die einzigartige Marylan-Creme von Tag zu Tag blühender und glatter wird, und Sie eine Schönheit erlangen, die sich dauernd erhalten läßt. Selbst wenn Sie schon Falten und Runzeln haben, werden Sie diese durch Anwendung von Marylan-Creme beseitigen können und um viele Jahre verjüngt aussehen und erquickend frisch erblühen, wie in der Jugendzeit.

Kostenlos und portofrei bekommen Sie, ob Dame ob Herr, eine Probe Marylan-Creme nebst kostenlosem Büchlein über kluge Schönheitspflege. Um beides zu bekommen, ist nur nötig, sogleich, ehe die kostenlosen Proben vergriffen sind, an den Marylan-Vertrieb, Berlin 179, Friedrichstr. 24 zu schreiben.

Bei alten schmerzhaften Fußleiden

(offenen Füßen, eiternden Wunden usw.) hat sich das **Sell'sche Universal-Heilmittel,** bestehend aus Salbe, Gaze und Blutreinigungstee. **Preis komplett RM. 3.90.** vorzüglich bewährt. Täglich Anerkennungsschreiben. Das Mittel, prämiert mit 4 goldenen Medaillen, ist echt nur allein zu beziehen durch

Sell'sche Apotheke, Osterhofen 307

(Niederbayern)

Reellste Bezugsquelle für billige böhmische

Bettfedern

1 Pfd. graue RM. 1.—, halbw. 1.50 u. 2.—, graue Halbdaunen 2.50 u. 3.50, weiße Halbflaumfedern 3.80, Flaumrupf 4.50, Halbdaunen 5.—, Flaummischung 6.50, Brustflaum 8.— u. 10.—. 1 Oberbett 35.—, 1 Kissen 11.—, 1 Unterbett 26.—, Gesamtfüllung 14 Pfd. aus garant. Ia. rotem federd. u. farbecht. Inlett normale Größe. Versand zollfrei, franko von 9 Pfd. an gegen Nachnahme.

Josef Christls Nachf., Cham 110, (Bay. Wald)

Preisliste u. Muster umsonst, Nichtpassendes Geld zurück.

Danksagung!

Ich erhielt von Ihnen die Pyrmoor-Kur für meine Tochter, welche schon 2 Jahre an

Epilepsie

litt und die Anfälle täglich 3—4 mal bekam.

Nach Anwendung Ihrer Kur trat schon in 4 Wochen Besserung ein und nach 4 Monaten war meine Tochter vollständig geheilt, hat im März 1925 ihren letzten Anfall gehabt und ist seither vollständig gesund und kann jede Arbeit machen.

Für diese Hilfe will ich Ihnen von Herzen danken und kann Ihre Kur, die bequem zu Hause auszuführen ist, jedem Kranken, der ein solches Leiden hat, aufs beste empfehlen.

K. b. Traunstein. Mich. u. Emilie Geisreiter.

Auskunft erteilt kostenlos das Pyrmoor-Naturheil-Institut, München K. 11, Rosental 15. (Doppelbriefporto beifügen.) Seit 25 Jahren anerkannte Erfolge bei Lähmungen, Nervenkrämpfen, Gelenkerkrankungen, Epilepsie, Gicht. Hunderte Anerkennungsschreib

Ueber 500000 im Gebrauch!

Haarfärbekamm

(gesetzlich geschützte Marke „Hoffera") färbt **graues** oder **rotes** Haar **echt blond, braun** oder **schwarz.** Völlig unschädlich. Jahrelang brauchbar. Diskrete Zusendung.

Pro Stück Mk. **3.**— und **5.**—

Rud. Hoffers / Kosmet. Laboratorium
Berlin 105, Koppenstraße 9.

HEIM UND HERD

Deutsche Jugend- und Hausbücherei

Heitere Geschichten

4. Auflage. Preis gebunden RM. 1.50

Einige von den heiteren Geschichten las ich meinen Buben vor, es folgte eine Lachsalve auf die andere. Manche mußten vier- und fünfmal gelesen werden. Am andern Tage lagen Freiaufsätze in Form von Um- und Neubildungen auf dem Katheder. Solche Wirkungen machen jedes andere empfehlende Wort überflüssig. Nur ein paar klingende Namen seien noch genannt: Sohnrey, Schmitthenner, Polack, Rosegger. Auch die äußere Ausstattung ist einschmeichelnd. Für jede Schulbibliothek zu empfehlen.

Schulanzeiger für Niederbayern.

Reisen und Abenteuer

Mit Zeichnungen von Prof. W. Süs

3. Auflage – Preis gebunden RM. 1.50

Reisen und Abenteuer bringt eine kleine Auswahl aus den Werken bedeutender Forscher. In der ersten Schilderung — Ein Pfadfinder im ewigen Eise — erzählt uns A. Burger von der interessanten Nordpolfahrt des früh verstorbenen K. Weyprecht, der als einer der ersten deutschen Nordlandfahrer am 30. August 1873 das Franz Joseph-Land entdeckt hat. Die Erzählung „Die Islandfischer" von Pierre Loti schildert einen wütenden Meeressturm zur Zeit der „weißen Stille" (Hochsommerzeit) in dichterischer Schönheit. Prächtig, ist auch „Drei Jahre in Alaska", in der L. Sommer nach Erlebnissen Voigtländers das beschwerliche Dasein eines Goldsuchers in jener nordwestlichen Spitze Amerikas so schlicht und packend erzählt, daß gerade diese Erlebnisse zur heilenden Pille für abenteuerlustige Jünglinge werden können. Die beiden folgenden Stücke „Durch Ostturkestan" und „Blutige Religionsschauspiele" sind den Werken des berühmten Forschers Sven Hedin entnommen. Ebenso glücklich ist der letzte Abschnitt „Aufstieg zum Berge Kupe" aus dem Buche „Ins Innerhochland von Kamerun" von Autenrieth ausgewählt, weil uns hier in humorvoller Kürze die Weltanschauung unserer schwarzen „Staatsbürger" geschildert wird. Charakteristische Zeichnungen und Zierleisten bieten einen prächtigen Buchschmuck.

Der Wächter für Jugendschriften.

Im Schatten des Straßburger Münsters

Geschichtliche Erzählungen von E. Grupe-Lörcher

Buchschmuck und Deckenzeichnung von Fr. Greiner

Preis gebunden RM. 1.–

Noch im Kriegsjahr 1918 ist dieses Büchlein von E. Grupe-Lörcher erschienen, die lange Jahre im Elsaß lebte. Historische Stoffe liegen den stilistisch guten Jugenderzählungen zugrunde. Man kann angesichts der heutigen französischen Rheinpolitik sehr wünschen, daß sehr viele deutsche Jungens und Mädels das Büchlein lesen, damit sie daraus ersehen, daß der französische Ehrgeiz, den deutschen Rhein zu besitzen, nicht erst seit 1919 datiert, sondern schon über dreihundert Jahre alt ist.

Der Taler, der vom Himmel fiel und andere Märchen

3. Auflage. Preis gebunden RM. 1.50

Eine Folge reizender Märchen wird hier geboten. Außer Georg Ruseleers feinen Gaben ragen Robert Walters zwei Märchen durch poetische Werte hervor, ferner die Sonnenblume von Jakob Löwenberg. Von älteren Werken sind E. M. Arndts Märchen Kaiser Martinichen und Schneeflöckchen vertreten

Westdeutsche Lehrerzeitung.

Allerhand Kurzweil

3. Auflage – Mit Buchschmuck v. Trude Fritz

Preis gebunden RM. 1.50

Inhalt: Sprachscherze und Zungenübungen. — Volksrätsel. — Kunsträtsel. — Scherz- und Verierfragen. — Allerlei Scherz und Ernst aus dem Reich der Zahlen und Formen. — Einige physikalische Aufgaben und Versuche. — Gesellschaftsspiele und Neckereien. — Auflösungen.

Wer ergötzte sich im trauten Familienkreise nicht gerne einmal an ulkigen „Sprachscherzen" und „Zungenübungen", an unseren alten Volks- oder den berühmten Kunsträtseln von Güll, Hebel, Schiller, Rückert 2c. Welche Spannung auf den Gesichtern der Kleinen, wenn's an das Lösen von Scherz- oder Verierfragen oder an merkwürdige physikalische Aufgaben und Kunststücke geht! Und wie gerne tun Alte und Junge bei Gesellschaftsspielen und Neckereien mit! Ein prächtiges Büchlein, eines, das helfen kann, auch in der Schulstube ab und zu einmal Lehrernst und Bücherstaub zu verscheuchen und Sonne und Frohsinn einzulassen.

Westdeutsche Lehrerzeitung.

Der Ring der Nibelungen

Das Waltharilied

Nacherzählt von F. Hublow

Preis gebunden RM. 1.–

Vielen deutschen Knaben und Mädchen sind die unvergänglichen Gestalten der deutschen Götter- und Heldensagen nicht so vertraut, wie man gerne wünschen möchte; manche wissen mehr Bescheid in der heiteren Welt der griechischen Götter und Helden als in Walhalla und der germanischen Sagenwelt. Der Verfasser erzählt die Nibelungensage in der Fassung, wie sie Richard Wagner in seiner gewaltigen Tondichtung auf die Bühne brachte. Der Erzählton ist vortrefflich gelungen, die Bilder der Sage sind wunderbolt gezeichnet, halten alle Nebenstriche fern und arbeiten dafür um so kraftvoller ihren Kern heraus. Hublow weiß nicht bloß theoretisch, wie man Herz und Kopf der Jugend gewinnen kann, er führt dies auch restlos in der vorliegenden Bearbeitung praktisch durch. Das gleiche gilt hinsichtlich des Waltharilieder, ebenfalls eines Stoffes, der immer wieder die Jugend begeistern wird.

Zu beziehen durch jede Buchhandlung

Moritz Schauenburg, Verlagsbuchhandlung, Lahr in Baden

Wer einen **Garten** hat und

Gemüse- und Blumensämereien

benötigt, erhält diese in ausgesucht bester Beschaffenheit im Samenhaus

Pape & Bergmann

Quedlinburg

Das neue reichbebilderte Hauptverzeichnis **Kd. 204** enthält zahlreiche für jeden Gartenfreund wertvolle Ratschläge und wird jedem, der es anfordert, kostenlos zugesandt. Eine Postkarte genügt.

Wollen Sie gesund werden?

oder bleiben, dann verlangen Sie noch heute kostenlose Zusendung der aufklärenden Broschüre Nr. 524 über die weltberühmten Naturheilschriften des edlen Menschenfreundes Pfr. Seb. Kneipp. Millionen schon hat er geholfen. Er hilft auch Ihnen.

Verlag **Josef Kösel & Friedrich Pustet, K.-G.**
Abt. 24, München 2 NO.

Böhmische Bettfedern

fertige Betten zu den niedrigsten Preisen bei besten Qualitäten garantiert staubfrei, Gr. Füllfedern Pfd. RM. 1.10, h'weißer Flaumrupf RM. 2.90, weiß. Schleiß RM. 3.20, schneeweiße Halbdaunen RM. 4.80, sehr flaumig RM. 6.80, reine, w. Daunen RM. 8.80, ab 9 Pfd. portofrei. **Ober- u. Unterbetten** dick gefüllt RM. 13.90, in echtrot RM. 24.—, Kissen RM. 4.40, im Viereck echtrot RM. 7.80. Großes Kinderbett komplett RM. 21.—. Muster u. Preisliste gratis, Umtausch gestattet oder Geld zurück.

M. Mühldorfer, Bettfedernversand, Haidmühle E

(Bayer. Wald/böhm. Grenze).

Bei

Wassersucht

geschwollenen Füßen, Herzleiden, wirkt überraschend **Apotheker Sell's „Diuretische Essenz"** nebst **Tee.** Preis komplett RM. 5.—.

Nur zu beziehen durch die

Sell'sche Apotheke, Osterhofen W 307

(Niederbayern)

Haben Sie offene Füße?

Schmerzen? Jucken? Stechen? Brennen?

Dann gebrauchen Sie die tausendfach bewährte **Universalheilsalbe „Gentarin".** Wirkung überraschend. Preis Mk. 1.60 franko. Erhältlich in den Apotheken. Direkter Versand: **Marienapotheke Deggendorf a. Donau K 2.**

Ich war kahl

Ich bin im Jahre 1852 geboren und habe jetzt, wie meine Photographie zeigt, einen üppigen Haarwuchs. Vor etwa dreißig Jahren stellten sich auf meiner Kopfhaut die ersten Schuppen ein, meine Haare fielen aus und nach kurzer Zeit mußte ich mich zu den Kahlköpfen zählen.

Nennen Sie es Eitelkeit, wenn Sie wollen, jedenfalls sagte es mir durchaus nicht zu, für immer kahl zu bleiben. Überdies glaubte ich, bedingt durch die Tatsache meines Daseins, ein Anrecht auf üppigen Wuchs meiner Kopfhaare zu haben.

Umschau nach einem Haarwuchsmittel

Ich brauche wohl kaum zu erwähnen, daß ich in der Hoffnung auf Erlangung neuer Haare die ganze Reihe von Haarwässern, Pomaden, Schampunen usw. versuchte, ohne daraus nur den geringsten Nutzen zu erzielen. Zu jener Zeit sah ich älter aus als jetzt. Als ich dann später Handelsmann im Indianerterritorium Nordamerikas wurde, nannten mich die Tscherokesen aus Scherz „den weißen Bruder ohne Skalp-Locke".

Amerikanische Indianer sind niemals kahl

Niemals habe ich einen kahlen Tscherokesen-Indianer gesehen. Sowohl Männer als auch Frauen geben sich leidenschaftlich dem Tabakrauchen hin, sie essen unregelmäßig, tragen durchweg straffe Bänder um ihre Köpfe und treiben sonst noch allerhand Dinge, die gewöhnlich als Ursachen von Kahlköpfigkeit bezeichnet werden. Aber sie alle besitzen wunderschönes Haar. Worin liegt nun eigentlich ihr Geheimnis?

Da ich nun einmal am Platze war — ich verbrachte die meiste Zeit in Talequah — und da ich mit ihnen auf sehr freundschaftlichem Fuße stand, so war es für mich nicht schwer, von den sonst wortkargen Tscherokesen Aufschluß zu erhalten. Ich erfuhr denn auch, wie die amerikanischen Indianer ihr langes üppiges Haar erlangen und wie die Bildung von Schuppen und Kahlköpfigkeit bei ihnen gänzlich vermieden wird.

Mein Haar ist wieder gewachsen

Ich machte mir also dieses Geheimnis zunutze, und mein Haar begann zu wachsen. Es gab dabei weder Sorge noch Verdruß. Die neuen Haare sprossen aus meiner Kopfhaut wie frischer Graswuchs auf einem gut gepflegten Rasenplatz. Seitdem besitze ich immer einen Überfluß an Haaren.

Zahlreiche Freunde von mir in Philadelphia und andere fragten mich, wodurch ich ein solches Wunder erreicht habe, und ich gab ihnen das Indianer-Elixier. Bald kamen auch bei ihnen die Haare an kahlen Stellen wieder, die Schuppen verschwanden, wo sie sich früher gezeigt hatten und kamen nimmer zum Vorschein. Daß diese Leute höchst erstaunt und zugleich entzückt von den Erfolgen waren, bringt ihre Empfindungen nur gelinde zum Ausdruck.

Das neue Haar ist kräftig und seidenartig. Es hat einen schönen Glanz und verleiht ein gesundes u. kraftvolles Aussehen.

Eine Probedose für Sie

Jeder Person, welche an mich eine Aufforderung gelangen läßt und 50 Pfg. in Briefmarken beifügt, übersende ich eine Probedose. Geben Sie bitte Ihre deutlich geschriebene Adresse an und vergessen Sie nicht zu erwähnen, ob für Herrn, Frau, Fräulein oder Kind verlangt wird. Ihren Brief wollen Sie genau adressieren an:

John Hart Brittain G. m. b. H., Berlin W 9
Kont. 423, Potsdamer Str. 13

Bitte ausschneiden!

100000 Schallplatten, 25 cm groß, werden bei meinen Sprech-Apparaten verschenkt!

Wunderbarer Sprech-Apparat genau wie Abbildung, echt Eiche, 32×32×18 cm groß. **Einfederwerk** mit **10 Musikstücken** (15 cm) nur Mk. 25.—

Schallplatten in großer Auswahl nach Katalog von Mk. 0.50, 2.—, 3.50, 5.—, 7.50

3 Jahre Garantie f. jed. Apparat

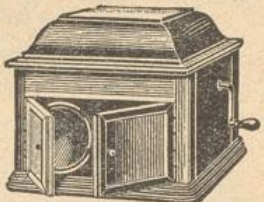

Nr. 1. **Sprech-Apparat** echt Eiche, 38×38×30 cm. **Einfedw.**, Nickeltonarm u. Ia Schalld. u. **4 Pl.** (25 cm) gleich 8 Musikstck. nur Mk. 32.—. Nr. 1a. **Familien-Sprech-Apparat,** echt Eiche, 42×42×31 cm groß. Ia **Einfederwerk,** Nickeltonarm und prima Schalldose, sowie **5 Pl. gleich 10 Musikstck.** (25 cm) n. Mk. 37.50 Nr. 2a. Derselbe Apparat wie Nr. 1a, aber mit Ia **Doppelschneckenfederwerk** und **10 Musikstücken** wie oben nur Mk. 44.— Derselbe Apparat, genau wie Abbildung und Doppelfederwerk nur Mk. 65.—

Salon-Schrankapparat echt Eiche, 105×48×43 cm groß, prima **Doppelschn.-Federw.**, Nickelbügeltonarm u. Ia **Alumin.**-Schalldose sowie 5 Stück 25 cm Schallplatten **(gleich 10 Musikstücke)** nur Mk. 90.—

Wiener Konzert-Ziehharmonikas mit 10 Tast., 4 Bäss., Ia Messingst. Mk. 9.50. Dieselbe Harmonika aber mit Ia **Stahlstimmen** nur Mk. 10.50 Mit 21 Tast., 8 Bäss., Messingst. nur Mk. 15.50. Mit 21 Tast., 8 Bäss.,

Ia **Stahlstimmen** nur Mk. 17.50. Mit **Stradella-Ecken** kostet jedes Instrument Mk. 2.— mehr

Bozener Harmonikas

mit 11 mm dicken Helikonbässen. Mu 21 Tast., 8 Bäss., 2chörig Mk. 60.—. Mit 34 Tast., 12 Bäss., 2chörig Mk. 74.—. Mit 44 Tast., 16 Bäss., 2chörig Mk. 96.—. **Chromatische Harmonikas:** mit 34 Tast., 24 Bäss. Mk. 85.— Mit 70 Tast., 80 Bäss Mk. 140.—. Mit 100 Tasten, 200 Bässen Mk. 210.—

Engels-Geläut aus Metall, farbenprächtig. Ausführung, mit drei harm. abgest. Glocken, werden durch vier die Baumspitze umschweb. Engel zum Läuten gebracht. Ein sich dreh. Pos.-Engel bildet die Spitze des Geläutes, am Fuße dessen ein Relief mit Inschrift: Ehre sei Gott in der Höhe usw. 1 Stück nur Mk. 7.50, 6 St. aus. nur Mk. 8.—, 12 St. aus. n. Mk. 15.—, 24 St. aus. n. Mk. 28.—. Versand gegen Nachn.

25 Notenblätter gratis

Guitarre-Zithern: 5 Akkorde, 41 Saiten Mk. 9.—, 6 Akk., 49 Saiten Mk. 11.—. Mit doppelten Melodiesaiten und daher herrl. Mandolinenton: 5 Akk., 62 S. Mk. 11.—, 6 Akk., 74 S. Mk. 13.—. Mit verstärkten Akkorden, à 7 Saiten: 5 Akk., 56 S., Mk. 12.—, 6 Akk., 67 S., Mk. 14.—. Mit verstärkten Akkorden à 7 Saiten und mit doppelten Melodiesaiten, daher ganz herrlicher Ton: in 5 akkordig mit 77 Saiten Mk. 15.50, in 6 akkordig mit 92 Saiten Mk. 17.50

Mandolinen zu 8, 10, 12, 15, 20 M. **Gitarren** zu 12, 15, 20 u. 25 M. **Lauten** zu 18, 24, 30 u. 34 Mk

Glocken-Mundharmonika mit 2 Glocken, 40 f. Stimm., genau w. Abb., einschl. Porto u. Vpck. 1.80

Komplette Violinen **Trommeln, Flöten, Klarinetten, Trompeten**

Umtausch oder Geld zurück, daher kein Risiko

Katalog über Spielwaren und Christbaumschmuck führe ich nicht

Vor anderweitigem Kauf verlange man den neuesten Katalog von der zweitältesten Musikinstrumentenfirma gegr. 1893

Robert Husberg, Neuenrade Nr. 302 i. W.

Der kleine Fachmann.

Tante: „Sieh' mal, Fritzchen, den großen Surre-Surrevogel!"

Fritzchen: „Du nennst das einen Surre-Surrevogel, — ich nenne es ein dreimotoriges Junker-Passagier-Flugzeug!"

Trombino
das Wunderinstrument

wieder lieferbar. **Sie blasen sofort** ohne Notenkenntnis mittels einlegbarer Notenstreifen die schönsten Musikstücke nach Ihrer Wahl, auch die neuesten Schlager. Preis des Trombino 12.— Mk., Notenstreifen per Stück 60 Pfg. Versand gegen vorherige Einsendung oder Nachnahme des Betrages durch

M. Winkler & Co., München
Sonnenstraße 10/B. H.

Hervorragende Erfolge bei
Lungenleiden

(Tuberkulose mit Nachtschweiß, Spitzenkatarrh usw.) durch das ärztlich begutachtete Apotheker Sell's QUAIACON, da dieses vom Blut gut absorbiert und somit der Lunge zugeführt wird. Preis mit Tee komplett RM 4.70. Nur zu beziehen durch die

Sell'sche Apotheke
Osterhofen L 307, (Niederbay.)

FAHRRÄDER
DIREKT AB **FABRIK** AN JEDERMANN
MAN VERLANGE KATALOG VON DER
SIGURD GESELLSCHAFT M.B.H. CASSEL 586

Sind Hämorrhoiden heilbar?

Ja und nein! Wenn ein Hämorrhoidenkranker dieses wirklich ernste Leiden vernachlässigt, wird es ihm immer größere Qual bereiten. Die anfangs unbedeutenden Knoten am Darm wachsen, sie wandern in den Darm hinein und platzen schließlich auf. Dann besteht die Gefahr, daß Blutgerinsel in die Blutbahnen kommen und dort zu sehr gefährlichen Verstopfungen führen. Es kommt hinzu, daß die Schmerzen, das Brennen und das Jucken der erkrankten Teile immer unerträglicher werden und den Kranken körperlich und seelisch zugrunde richten. Schließlich bleibt dem verzweifelten Patienten nur noch übrig, sich auf dem Wege der Operation unsichere Heilung zu verschaffen.

Muß daß sein? In den meisten Fällen: Nein! Denn Hämorrhoiden, rechtzeitig als solche erkannt und sachgemäß behandelt, können mit großer Aussicht auf Erfolg auch ohne Operation beseitigt werden. Neben peinlicher Sauberkeit muß eine geeignete Salbe zur Anwendung kommen, die die Knoten zur Schrumpfung bringt, die Schmerzen lindert, die Entzündungen beseitigt. Die bewährte Humidon-Salbe verbindet alle diese Eigenschaften in hervorragendem Maße. Schon nach kurzer Anwendung läßt das Jucken und Brennen nach. Damit ist schon viel gewonnen; denn fällt der Juckreiz fort, so verringert sich auch die Gefahr weitergetragener Infektionen. Nun erst kann der Heilungsprozeß beginnen. Die Humidon-Salbe wird seit Jahren auch in verzweifelten Fällen gebraucht, und unzählige Kranke bezeugen, daß sie fast Wunderdienste geleistet hat.

Aber die Humidon-Kur ist keine Wunderkur, sondern das Resultat einer wissenschaftlich wohldurchdachten Arbeit. In dieser Salbe sind alle Stoffe vereint, die diese tückische Krankheit erfolgreich zu bekämpfen geeignet sind. Die Humidon-Gesellschaft will überzeugen und nicht überreden. Sie schickt deshalb jedem umsonst eine ausreichende Probe Humidon nebst ärztlicher Aufklärungsschrift über Hämorrhoidenleiden. Diesen kostenlosen Versuch ist jeder seiner Gesundheit schuldig, und die Humidon-Gesellschaft ist überzeugt davon, daß jeder Versuch ein voller Erfolg wird. Also schreiben Sie sofort, ehe Sie es vergessen, nach Probe und Broschüre an die Humidon-Gesellschaft m. b. H., Berlin W. 8, Block 2.

Versand erfolgt durch die Apotheke „Zum weißen Kreuz".

Damenbart u. jed. sonstigen lästigen Haarwuchs beseitigt dauernd nur die neue oriental. Helwaka-Radikalkur. Keine Hautschäden! Bess. als Elektrolyse! Nach Abtöten d. Follikel (Haarbälge) Nachwuchs ausgeschlossen. Beneitsmittel, oft wertlose Nachahmungen, die das Uebel nur verschlimmern, entschieden zurückweisen! Preise: Mk. 5.50, für stärk. Haarw. Mk. 6.50, für umfangreiche Körperbehaarung Mk. 11.— Nachnahme.

Ideale Körperformen

insbesondere Formung und Festigung der Büste, klassisch schöne Hals-, Schulter- und Armlinie, schlanke Fessel und korrekte Wadenbildung, ferner Beseitigung überflüssigen Fetts an allen Körperstellen erzielen Sie schnell, sicher und gefahrlos durch die altbewährte orientalische Mandanekur. Schädlich wirkende Medikamente entschieden zurückweisen! Erfolgsgarantie auch da, wo alle sonstigen Versuche fehlschlugen. Einfache Anwendung ohne Berufsstörung. Preise: Originalkur Mk. 5.50, Doppelkur für den ganzen Körper ausreichend Mk. 9.50 Nachnahme.

Frau H. Meyer, Versandhaus, Köln 211, Hülchratherstr 13.

„Glöckners"
(Ringelhardt-Glöcknersches)
Heil- und Zugpflaster

hat sich seit 58 Jahren als wirksames und billiges Hausmittel bei äußerlichen Schäden, Brandwunden, Geschwüren, rheumatischen Leiden usw. bewährt und Tausenden schon Heilung bezw. Linderung verschafft.

In Schachteln durch die Apotheken zu beziehen.

M. Ringelhardt, Leipzig-Gohlis.

Anerkannt beste Bezugsquelle für
billige böhmische Bettfedern!

1 Pfund graue, gute, geschlissene Bettfedern 80 Pfg., bessere Qualität 1 M., **halbweiße**, flaumige 1 M 20 und 1 M 40; **weiße**, flaumige, geschliff. 1 M 70, 2 M, 2 M 50, 3 M; feinste geschlissene **Halbflaum-Herrschaftsfedern** 4 M, 5 M, 6 M. **Graue Halbdaunen** 2 M 75, halbweiße Daunen 5 M, weiße 7 M, hochfeine 10 M; **Rupffedern**, ungeschlissene mit Flaum gemengt, **halbweiße** 1 M 75, **weiße** 2 M 40, 3 M; allerfeinster **Flaumrupf** 3 M 50, 4 M 50. Versand jeder beliebigen Menge **zollfrei** gegen Nachnahme, von 10 Pfd. an franko. Umtausch gestattet, oder Geld zurück. Muster und Preisliste kostenlos.

S. Benisch in Prag XII., Americká ul. Nr. 26/296 Böhm.

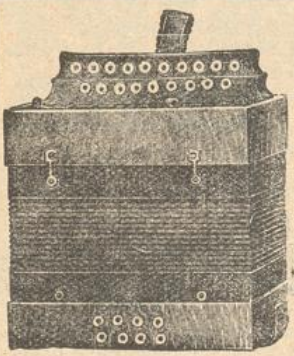

Gegründet 1863.
!! Weltberühmt !!
Von jedermann als die besten u. schönsten anerkannt sind die geschmackvoll ausgeführten
Hand-Harmonikas
von Joh. N. Trimmel
Wien VII/3, Burggasse 123.
Meine Orchesterharmonikas mit Stahlstimmen, Bombardonbässen und herrlichem Ton sind unübertroffen. Es wird jede Harmonika auch nach Angabe des Bestellers ausgeführt.
Reichhaltige Kataloge gegen Einf. von 50 Pfg.

Der boshafte Michel.

„Fahrt's nur zu, oes damischen Stinkfaxen!"

Bettfedern

billig und dennoch gut!

Pfund graue 60 Pfg., geschl. 90 Pfg., halbweiße RM. 1.75, Halbdaunen 2.75, 4.—, Flaumrupf weiß 4.—, 5.50, geschlissene 3.50, flaumige 4.50, hochfeine 5.—, Daunen 4.—, 7.—, weiße 8.— bis 10.—, Oberbetten Ia. dicht. Inlett 8 Pfd. schwer 12.—, 18.—, Kissen 3 Pfd. 3.50, 5.50 u. bessere. Daunen- u. Steppdecken billigst. Versand pr. Nachnahme. -Muster u. Preisliste gratis. Nichtpassend, Geld zurück.

Böhm. Bettfedern-Spezialhaus SACHSEL & STADLER
Berlin C 204, Landsbergerstr. 43.

Kavalier Extra

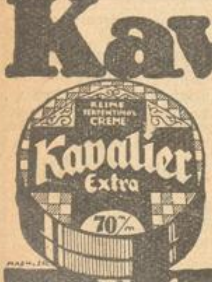

Das beste aller Schuhputzmittel

Union-Augsburg

Wir bitten die geehrten Leser, bei Zuschriften an die inserierenden Firmen sich stets auf den „Lahrer Hinkenden Boten" zu beziehen.

Des Lahrer Hinkenden Boten

Astrologie-Büchlein

zur leichten Erlernung der Sternenschrift des Himmels und ihrer Deutung im Horoskop mit vielen Abbildungen und Textzeichnungen

88 Seiten. Preis gebunden RM. 1.80

Inhalt: Eingangswort. — Das alte und neue Weltbild. — Geschichtliche Entwicklung der Astrologie. — Der Einfluß der Sterne auf die Erde oder die Astrologie des Makrokosmus. — Der Einfluß der Sterne auf die Menschen oder die Astrologie des Mikrokosmus. — Schlußwort.

Man fragt sich zunächst: Wie? der alte „Hinkende", der stets für Aufklärung eintrat und den Aberglauben bekämpfte, der hat ein astrologisches Damaskus erlebt und ist unter die Sterndeuter gegangen? Doch fängt man erst an, das Büchlein zu studieren, so merkt man bald, worauf es hinaus will: sein Verfasser, Viktor Schmitt, will denen, die sich dafür interessieren, in volksverständlicher Weise die Entwicklung und Deutung der Astrologie klarlegen, damit sich ein jeder ein Urteil bilden könne über den Wert dieser wieder modern gewordenen Himmelswissenschaft ..... Das Büchlein ist aus dem Bedürfnis unserer Zeit heraus entstanden, in der gewiß mancher etwas über Astrologie wissen möchte, ohne sich mit dem umfangreichen Material belasten zu müssen.

Neuköllnische Zeitung.

Der Hundertjährige Kalender

enthält die Erklärung und Deutung aller astronomischen und astrologischen Zeichen und Dinge, die im Kalender stehen, sowie viele wohlbedachte Wetter- und Bauernregeln und landwirtschaftliche Verrichtungen für alle Monate des Jahres

Gültig für das ganze 20. Jahrhundert

Preis gebunden RM. 1.20

Inhalt: Geleitwort. — Von der Zeiteinteilung oder Chronologie. — Von der Kalenderfabrikation. — Der Kalender. — Das Weltgebäude. — Wetterkunde. — Monatskalender des Hundertjährigen über die belebte Natur, landwirtschaftliche Verrichtungen, Wetter- und Bauernregeln der einzelnen Monate. — 50 Bauernregeln über Ackerböden, Aussaat, Ernte und Viehhaltung.

Der Hundertjährige Kalender ist fürwahr ein wunderfeines Jahrbuch, das in alle deutschen Familien wandern sollte.

Heimatschule.

Zu beziehen durch alle Buchhandlungen

Moritz Schauenburg, Verlagsbuchhandlung
Lahr in Baden

Sind Lungenleiden heilbar?

Diese äußerst wichtige Frage beschäftigt wohl alle, die an **Asthma, Lungen- und Kehlkopftuberkulose, Schwindsucht, Lungenspitzenkatarrh, veraltetem Husten, Verschleimung, lange bestehender Heiserkeit** leiden und bisher keine Heilung fanden. Alle derartigen Kranken erhalten von uns ☞ **vollständig umsonst ein Buch mit Abbildungen** ☜ aus der Feder des Herrn Dr. med. Guttmann, früherer Chefarzt der Finsenkuranstalt, über das Thema: **„Sind Lungenleiden heilbar?"** Um jedem Kranken Gelegenheit zu geben, sich Aufklärung über die Art seines Leidens zu verschaffen, haben wir uns entschlossen, jedem dieses Buch umsonst und portofrei zum Besten der Allgemeinheit zu übersenden.

Man schreibe eine Postkarte mit genauer Adresse an

Puhlmann & Co., Berlin 562, Müggelstr. 25-25 a.

Dölling's Instrumente sind die besten!

Staunend niedrige Preise. Katalog frei, unter Angabe des gewünschten Instrumentes.

Hermann Dölling jun.
Markneukirchen 244.

Stoffe

Herren-Anzug- und Damenkleiderstoffe jeder Art
Weiß- und Baumwollwaren
stets das Neueste in großer Auswahl.
Durch direkten Bezug große Ersparnisse!
Wir senden Muster portofrei und ohne Kaufzwang.

Tuch-Wimpfheimer, Augsburg 119.

Bienen-zuchtgeräte aller Art

wie: Kunstwabengießformen, Kunstwabenwalzmaschinen, Honigschleudermaschinen, Dampfwachspressen, Honigtransportgefäße Honigsiebe, Honigklärapparate, Schleier, Handschuhe, Zangen
liefert gut und preiswert

Bernhard Rietsche
Bienengerätefabrik, **Biberach 50,** Baden.
Preisliste auf Verlangen.

Taschenkommersbuch

Vierhundert Lieder aus Schauenburgs Allgemeinem deutschen Kommersbuch

36.—38. Auflage

Preis in abwaschbarer biegsamer Decke RM. 1.35, in abwaschbare feste Decke gebunden und mit Schutznägeln versehen RM 1.80

Bei Bezug von mindestens 10 Exemplaren wird ein Nachlaß von 5%, bei Bezug von 25 und mehr Exemplaren ein Nachlaß von 10% gewährt.

Das Taschenkommersbuch enthält in handlichem Format die Texte von vierhundert der beliebtesten Lieder. Es sei deshalb für solche Gelegenheiten empfohlen, für die umfangreichere Liederbücher wegen ihrer Größe nicht geeignet sind, wie z. B. bei Wanderungen.

Zu beziehen durch jede Buchhandlung

Moritz Schauenburg, Verlagsbuchhandlung
Lahr in Baden

Magen- und Darmkranke

Selbst in hartnäckigen Fällen schafft
Apotheker Otto Stitzinger's
Vegetable Cathartic Pills
überraschende Hilfe. Zahlreiche Dankschreiben aus allen Kreisen. **Preis Schachtel à 90 Pillen Mk. 3.—**
Versand nur **St. Georgsapotheke München K 3,** Georgenstraße 23

Man achte auf den Namenszug, und weise Nachahmungen zurück.

Otto Stitzinger

Die Hilfe gegen Gicht und Rheumatismus.

Sie wissen kein sicheres Mittel gegen diese Plagegeister. Einreibungen, Packungen, Bäder, Salben usw. lindern meistens nur für einige Zeit die Schmerzen, aber sie packen nicht immer das Uebel an der Wurzel.

Ich empfehle Ihnen ein wirklich erprobtes Mittel, und Sie sollen es selbst versuchen, ohne daß es Sie etwas kostet; aber ehe ich Ihnen mehr sage, lesen Sie den folgenden Brief:

„Ich bin von der Wirkung Ihres wundervollen Präparates „Gichtosint" förmlich überrascht. Es hat nicht nur meine Hoffnungen erfüllt, sondern bei weitem übertroffen, wofür ich Ihnen meinen herzlichsten Dank an dieser Stelle ausspreche. Schon am zweiten Tage nach dem Gebrauch von Gichtosint waren die fürchterlichen Schmerzen, die mir des öfteren die ganze Nachtruhe raubten, nicht mehr so heftig und konnte ich daher, seit einigen Jahren zum ersten Male, einen erquickenden, ruhigen Schlaf finden. Seitdem ließen die Schmerzen täglich immer mehr nach und kann Ihnen heute zu meiner größten Freude mitteilen, daß alle Schmerzen spurlos verschwunden sind und ich mich wieder wie neu geboren fühle.

Hochachtungsvoll J. M. i/M."

Solche Briefe besitze ich Tausende, und nun hören Sie weiter: Gicht und Rheumatismus können nur von innen heraus wirklich kuriert werden durch Entgiftung des Blutes. Dieses ist verunreinigt durch zurückgebliebene harnsaure Salze, und diese müssen heraus, sonst nützt alles Einreiben und Warmhalten nichts.

Zur Beseitigung der Harnsäure aber dient das Gichtosint.

Sie können das glauben oder nicht, aber Sie sollen keinen Pfennig dafür ausgeben, ehe Sie sich überzeugt haben.

Teilen Sie uns Ihre Adresse auf einer Postkarte sofort mit und adressieren Sie diese an: Generaldepot der Viktoria-Apotheke, Berlin A 522 Friedrichstraße 19. Es geht Ihnen dann vollständig kostenfrei eine Probe Gichtosint mit weiteren Aufklärungen und genauer Gebrauchsanweisung zu.

Wenn Sie sich überzeugt haben, so steht es Ihnen frei, mehr von dem Mittel zu beziehen, oder es in einer dortigen Apotheke zu kaufen.

Gichtosint ist in allen Apotheken zu haben.

Anerkannt beste deutsche Bezugsquelle für erstklassige billige böhmische

Bettfedern

1 Pfund graue, neue geschlissene Mk. 0.80 u. 1.—, flaumige halbweiße Mk. 1.20 u. 1.50, weiße, flaumige Mk. 2.—, 2.50 u. 3.—, feinste schneeweiße Halbflaum-Herrschaftsfedern Mk. 4.—, 5.— u. 6.—, Rupffedern, ungeschlissen mit Flaum gemengt, halbweiße Mk. 1.80, weiße Mk. 2.40 u. 3.—, feinster Herrschaftsrupf Mk. 3.80, allerfeinster Flaumrupf Mk. 4.80, Daunen (Flaum) grau Mk. 4.25 u. 5.25, weiße Daunen Mk. 7.— u. 8.—, allerbester Brustflaum, feinflockig, schneeweiß (Spezialität) Mk. 10.— u. 12.— zollfrei durch meine reichsdeutsche Versandstelle gegen Nachnahme, jede beliebige Menge, von 10 Pfund an postfrei. Nichtpassendes umgetauscht oder Geld zurück. Ausführliche Preisliste und Muster kostenlos.

RUDOLF BLAHUT

Bettfedergroßhaus

Deschenitz 187/1 (Böhmen)

Nur preiswerte zufriedenstellende Sorten, daher auch täglich Nachbestellungen und Anerkennungen.

OSKAR FURTWÄNGLER

Die Uhrenmacher im Schwefeldobel

Ein Hausbuch des hohen Schwarzwaldes

Herausgegeben von Ernst Ochs, Freiburg

Preis RM. 3.50

Der Uhrenfabrikant O. Furtwängler wurde 1850 im Schwefeldobel, einem Talgrund westlich von Furtwangen, geboren, lebte nach seiner Jugendzeit meist in Furtwangen als Teilhaber der 1868 daselbst erbauten Uhrenfabrik Lorenz Furtwängler Söhne und starb zu Ettlingen 1908. In seinem Nachlaß fand sich die Handschrift des vorliegenden Hausbuches, die er 1907 vollendet hatte. In dem höchst eigenartigen Werkchen erscheint Furtwängler als Meister des Hausbuches. Mit anerkennenswerter Offenheit und feinem Humor erzählt er uns darin allerlei aus der Zeit seines Großvaters und Vaters und aus seinem eigenen Leben, schildert sein Vaterhaus nach außen und innen genau und gibt uns ein Bild von dem damaligen Stand der Uhrmacherei, vom Schwarzwälder Winter, von der Landwirtschaft des hohen Schwarzwaldes und von dem Schulwesen seiner Jugendzeit. Das Ganze ist in der alemannisch-schwäbischen Mundart jener Gegend abgefaßt und leicht lesbar. Dadurch ist das kulturgeschichtlich wertvolle Buch auch sprachgeschichtlich hervorragend. Wir müssen Ochs dankbar sein, daß er den Wert desselben erkannt und eine vorzügliche Ausgabe davon veranstaltet hat. Eine gutgeschriebene Einleitung mit zahlreichen Sacherklärungen, eine Karte der Furtwanger Gegend und ein genaues Wörterbuch erhöhen den Wert dieses Hausbuches, dessen Lektüre besonders allen Freunden der bad. Heimatkunde zu empfehlen ist.

Zu beziehen durch jede Buchhandlung

Moritz Schauenburg, Verlagsbuchhandlung Lahr in Baden

Arcona-Räder

Kaufen Sie kein Fahrrad
bevor Sie das
Arcona-Rad mit **Blattfedergabel**
u. das **Arcona-Ballonrad** gesehen haben
Diese Räder machen das Fahren auch auf den schlechtesten Wegen zum Vergnügen.
Neue Spezial-Fahrräder von 38 Mk. an.
Der reich illustrierte **Katalog** auch über Zubehörteile wird Ihnen **gratis und franko** zugesandt.

Arcona-Räder setzen ihren Siegeszug fort
Meisterschaft von Deutschland 1920 gewann Wittig ..... auf **Arcona-Rad**
15. Berliner 6-Tage-Rennen gewannen MacNamara - Horan ..... auf **Arcona-Rad**
17. Berliner 6-Tage-Rennen gewannen Wambst - Laquehaye ..... auf **Arcona-Rad**
Die Weltmeisterschaft gewann Wiley ..... auf **Arcona-Rad**
Die bedeutendsten Rennfahrer der Welt benutzten zu den längsten und schwierigsten Rennen das leichtlaufende Arcona-Rad, die Qualitätsmarke von hoher Klasse – Versand an Private.

Ernst Machnow, Berlin, Weinmeisterstr. 14.
Grösstes Fahrrad-Spezialhaus Deutschlands

Volksliederbuch

für die deutsche Jugend
Klingende Heimat
450 Volkslieder ausgewählt von
Walter Kühn und Fritz Haupt
332 Seiten mit vielen Bildern
Preis in Leinen gebunden RM. 3.—

Das Volksliederbuch bringt nur heute noch lebensfähiges Volksmusikgut. Das ältere Volkslied ist neben dem neuen gebührend vertreten. Volkslieder verschiedener Landschaften, auch im Dialekt, lustige Lieder und Wanderlieder machen die Sammlung zur Benutzung beim Wandern und häuslichen Musizieren vorzüglich geeignet. Auf den reichen künstlerischen Bilderschmuck sei besonders hingewiesen.

Einige Urteile über das Werk:

W. B. in G. . . . Es war mir eine wirkliche Freude, in diesem Buch einen Schatz echter Volkslieder zu finden. . .

S. in F. . . . das reichhaltigste, vielseitigste und gediegenste von allem, was mir vor Augen gekommen ist.

H. in K. . . . es gefällt mir von allen zur Ansicht geschickten sowohl in der Anlage, als auch in der Auswahl der Lieder am besten. . . .

G. in R. . . . es hat überall begeisterten Anhang gefunden. . . .

H. in B. . . . dem Bilderdruck nach und inhaltlich sehr gut. . . .

Zu beziehen durch jede Buchhandlung
Moritz Schauenburg, Verlagsbuchhandlung
Lahr in Baden

Gleiche Münze.

„Grüß Gott miteinander, Jörg!" —
„Dank', und Euch auch!"

Hausmusik

bringt ungetrübte Freude, wenn Sie beobachten:
Geräuschlos laufendes Schneckenwerk, beste Konzert-Aluminium-Schalldose Resonanztonführung!
Das sind die Vorzüge der Sprechmaschinen von
Förster & Co.
Sprechmaschinen-Fabrik, Dresden-A./K. 120
Postschließfach 284.

„Eisu"
das Bett für alle!
Guter Schlaf ist das beste Heilmittel.
Metallbetten
für groß und klein mit oder ohne Zubehör.
Stahlmatratzen
direkt ab Fabrik frachtfrei an Private. Bequeme Bedingungen.
Katalog 874 frei.

Eisenmöbelfabrik Suhl (Thür.) Gegründet 1911.

Natürliche Haut- und Schönheitspflege

Richtige Hautpflege ist ein köstlicher Genuß von nachhaltiger Wirkung. Die Griechen der perikleischen und die Römer der Kaiserzeit salbten ihre Leiber mit dem aus edlen Pflanzenextrakten und Spezereien zusammengesetzten Oel.

Die Frauen des Altertums hatten feste, straffe Körper- und Gesichtsformen bis ans Lebensende. Ihr Gesicht kannte keine Runzeln.

Kleopatras Zauberkraft lag in der rechten Haut- und Körperpflege. Schön im eigentlichen Sinne war sie nicht. Aber sie machte sich schön und bezaubernd durch die Wunderkraft der altägyptischen Salben und Oele.

Seife falsch angewendet, macht die Haut schutzlos und häßlich. Die Seife wird beim Waschen gespalten, wobei sich freie Fettsäure und die entsprechende Kali- oder Natronlauge bildet. Die obersten Zellschichten der Epidermis werden beim Waschen leicht gelöst und mitsamt dem Schmutz, der an ihnen haftet, entfernt. Dabei löst die Lauge zugleich das Fett, das unserer Haut aufliegt, wodurch die Lauge auch in die tieferen Schichten der Haut dringt und diese angreift oder zerstört. Das Fett der Hautdrüsen fällt ebenfalls der Lauge zum Opfer; die Poren verstopfen sich dann sehr schnell mit Schmutz, da sie schutzlos offen und des Fettes beraubt sind. Bald muß wieder gewaschen werden usw. usw. ein circulus vitiosus, dessen Folgen eine welke, untätige, farblose, unreine, schlecht durchblutete Haut ist.

Zur Pflege der Haut verwende man daher nur die reinen „Saphir"-Erzeugnisse.

Das **Saphir-Salböl** ist ein Erzeugnis aus nur reinen edlen Pflanzenölen und Extrakten. Es ist absolut terpen- und sesquiterfrei.

Saphir-Creme ist eine Fettcreme von besonderer Reinheit, nur aus edlem Bienenwachs und reinen Pflanzenölen und Extrakten hergestellt. Dreifach so ausgiebig wie die landläufigen Hautcremes. Daher viel billiger im Gebrauch.

Man gießt Saphir-Salböl in die hohle Hand und verteilt es sparsam auf der Gesichtshaut in der Richtung der Muskelzüge, bis alles Oel verschwunden ist. Dann hat man in wenigen Minuten den Schmutz heraus, den man dann mit einem trockenen Lappen fortnehmen kann. Kommt kein Schmutz zum Vorschein, so ist das ein Beweis für die Selbstreinigungskraft der Haut, die bei allen Menschen mit gesunder Haut zu beobachten ist. Auf diese Weise wird die Haut weder verletzt noch entfettet, noch verwässert, noch verschmutzt, sondern im Gegenteil: besser durchblutet, angeregt zu gesunder Tätigkeit. Sie bleibt straff, rosig und sammetweich und behält ihren blumigen Duft. Will man Seife verwenden, dann nur solche aus **reinen Pflanzenfetten.** Es ist gut, auch vor dem Waschen mit Seife etwas Saphir-Salböl in die Haut zu reiben, sie ist dann sicher geschützt. Auf jeden Fall aber nach dem Waschen das Saphir-Salböl nicht vergessen; wenn man es richtig macht, wird man nicht fettig.

Je vorsichtiger man mit Seife umgeht und statt dessen Saphir-Salböl verwendet, desto sicherer ist man vor Runzeln, Mitessern, Hängepartien und Blässe.

Einem mit Saphir-Salböl gepflegten, spannkräftig, strahlenden Gesicht bringt man alle Gefühle der Jugend, der Freude und Schönheit entgegen.

Preise: **Saphir-Salböl**, Aluminium-Reiseflasche ca. 65 gr. Inhalt RM. 1.60, Sportflasche ca. 160 gr. Inhalt RM. 3.20, Große Alum.-Flasche ca. 540 gr. Inh. RM. 9.75, Saphir-Creme RM. 1.50. Doppeltopf RM. 2.50, Edle reine Pflanzenfettseifen Stck. 50 Pfg., Arnica 60 Pfg., Palm-Oliva-Orchideen-Seife, lieblicher nicht aufdringlicher Duft, die Seife der Dame RM. 1.25, Feinste englische reine Pflanzenseife, Reisestücke 50 Pfg., Normalstck. RM. 1.—, Gr. Stücke RM. 1.30. Bestellungen ab RM. 10.— portofrei. Ausführliche Broschüre und Prospekte auf Verlangen gratis.

Uranus-Verlag Max Duphorn
Abtlg. Saphir-Oel-Vertrieb
Bad Oldesloe 3
Postscheckkonto 59853 Hamburg.

Hochwertige Musikinstrumente

für Schule und Haus, sowie erstklassige Saiten!
C. A. Wunderlich, Siebenbrunn (Vogtl.) Nr. 195
Gegründet 1854.
Katalog frei. Reparaturen!

Baden-Badener Badag-Präparate

B.-Badener Pastillen — bei Husten Heiserkeit Verschleimung Asthma Sodbr.
Badalax-Stoffwechsel-Tabl. — mildes u. zuverlässiges Abführmittel
Badag-Boromenth — bei Schnupfen auch Heuschnupfen u. wunder Nase
Badag-Rheumagicht-Tabl. — bei Gicht Rheuma Ischias Nervenschmerzen

Breisgauer Volksspiegel
Eine Sammlung volkstümlicher Sprichwörter, Redensarten, Schwänke, Lieder und Bräuche in oberalemannischer Mundart
Ein Beitrag zur badischen Volkskunde für jedermann
von Joh. Phil. Glock
182 Seiten in Oktavformat. Preis geh. RM. 2.—
Zu beziehen durch alle Buchhandlungen
Moritz Schauenburg, Verlagsbuchhandlung
Lahr in Baden

Epilepsie (Fallsucht).
Krampfleidende erhalten gratis Heilungs-Anweisung nach
Dr. ph. Quante in **Warendorf in Westfalen.**

3 m Anzugstoff
Melton — Chevlot
marineblau od. schwarz
eleganter Anzug
für nur 11 Mk. 80 Pf.
gegen Nachnahme.
Garantie: Umtausch oder Geld zurück.
Tuch-Wimpfheimer
Augsburg 119.

MAGERKEIT
Schöne volle Körperform durch Steiner's *„Oriental-Kraft-Pillen".*
In kurzer Zeit erhebliche Gewichtszunahme und blühendes Aussehen (für Damen prachtvolle Büste) blut- und nervenstärkend. Garantiert unschädlich, ärztlich empfohlen. **Viele Dankschreiben.** 30 Jahre weltbekannt. Preisgekrönt mit gold. Medaillen und Ehrendiplom. Pak. (100 Stück) Preis 2.75 Mk. mit Gebrauchsanw. Porto extra. (Postanw. od. Nachn.) ***D. Franz Steiner & Co., G. m. b. H., Berlin W 30/K 17, Eisenacher-Straße 16.***

Patent-Röste

einzig. württ. Fabrikat mit schriftl. Garantie, direkt beim Hersteller Mk. 9.—, 13.—, 15.—, 20.—.

Alle Größen am Lager.

Metallbetten

mit Rösten, Weißlack und Messing Mk. 22.—, 26.—, 31.—, 32.—

Matratzen

handgearbeitet, prall gefüllt, Seegras-, Wolle-, Kapok-, Roßhaar-Füllung alle Drellarten Mk. 16.—, 18.—, 26.—, 28.—, 30.—, 34.—, 36.—, 39.—.

Chaiselongues und Diwans in allen Preislagen.

Fertige Federbetten, Bettfedern u. Inletts besonders billig.

Größte Auswahl in allem.

Alles auch einzeln.

O. PLATTNER

Sattlerei

STUTTGART, Urbanstr. 77 nächst dem Bahnhof.

Sorgfältig wohlverpackte Lieferung frei überall, daher keine Fracht- und Nebenkosten.

Anfragen von jedermann werden sofort und gerne beantwortet ohne jeglichen Kaufzwang.

Liste mit Abbildungen sowie Drellmuster gratis u. franko. Auf Wunsch Zahlungserleichterung.

Kaiser's Brust-Caramellen

mit den „3 Tannen."

— wenn ich sie nicht hätte, wäre ich mit meinen 75 Jahren kein Jüngling mehr! Stets bei mir führend, schützen diese ausgezeichneten Hustenbonbons vor Husten u. Katarrh! Denken auch Sie immer an dieses seit 35 Jahren unübertroffene Volksmittel! Paket 40 Pfg., Dose 90 Pfg. Zu haben in Apotheken, Drogerien und wo Plakate sichtbar.

Umsonst erhalten Sie diese wertvolle Monatsschrift

Senden Sie uns Ihre Adresse!

Schloß Bergfried Reform-Verlag Lörrach i/B. H

Musikinstrumente

jeder Art, auch Jazzbandinstr. beziehen Sie vorteilh. direkt aus der Südd. Musikinstr.-Fabrik von **Rob. Barth, Stuttgart 3.**

Gesundheit – Ihr Kapital.

Die natürlichsten und billigsten Mittel, sie zu erhalten und wieder zu gewinnen erfahren Sie in unserer aufklärenden Broschüre Nr. 524 über die in der ganzen Welt verbreiteten Naturheilschriften von Pfr. Seb. Kneipp. Verlangen Sie umgehend kostenlose Zusendung vom Verlag

Josef Kösel & Friedrich Pustet, K.-G.

Abt. 24, München 2 NO.

Alles

für Dilettantenarbeiten.

Vorlagen u. Anleitungen für Laubsägerei, Schnitzerei Einlegearbeit und Holzbrand, Metallplastik, Bastelschachteln und Vorlagen „Lignatrix" sowie alle Utensilien und Werkzeuge hierzu. Gut sort. Holzlager. — Illustr. Kataloge für Laubsägerei GM. —.50. Schnitzerei —.25, Einlegearbeiten und Holzbrand —.25, Metallarbeiten, Material, Werkzeuge, Holz —.10, Porto —.20. Vorauszahlung auf Postscheckkonto München 8286.

Mey & Widmayer, München Abt. 608

Amalienstraße 11.

Volles Haupthaar (für Damen und Herren)

Flotten Schnurbart durch das 1000-fach bewährte oriental. **Comasan.** Unübertroffene Wirkung, wo alle sonstigen Mittel versagten. Einfache Anwendung, völlig unschädlich! Preise: Mk. 5.20 bei vorgeschritt. Kahlheit Mk. 8.30 Nachn. **„Philodermin"** zur Radikalbeseitigung lästiger Kopfschuppen Mk. 3.50 Nachn.

Frau H. Meyer, Versandhaus, Köln Nr. 211, Hülchratherstr. 13.

Ab Fabrik.

1 Monat zur Probe!

mit 5 Jahre schriftl. Garantie versende Rasiermesser:

Nr. 775 fein hohl per Stück Mk. 1.65
Nr. 773 extra „ „ „ Mk. 2.70
Nr. 772 beste Qualität „ Mk. 3.40

Haar- u. Bartschneidemaschine mit 2 Aufschiebekämmen nur Mk. 3.50
Meine beliebten Edelstahl-Rasierklingen per St. nur Mk. —.15
Versand per Nachnahme. Porto extra Umtausch od. Betrag zurück.
Hauptkatalog über Stahl-, Haushalt- und Geschenkartikel aller Art gratis und franko.

Louis Jansen, Wald/Solingen, Nr. 11, Stahlwarenf. u. Versandh.

Fröhlich Palz, Gott erhalt's!

Gedichte in Pfälzer Mundart
von Gottfried Nadler
Mit 21 Illustrationen von A. Oberländer
8. Auflage
Neubearbeitet von Professor Otto Heilig
Gebunden RM. 4.—

Die mit Illustrationen von A. Oberländer geschmückte Ausgabe von Karl Gottfried Nadlers „Fröhlich Palz, Gott erhalts!" liegt in achter Auflage neubearbeitet von Prof. O. Heilig vor. Die neue Auflage unterscheidet sich von der früheren durch mancherlei. Sie bringt ein Verzeichnis der wichtigsten Schriften über Nadler, sodann eine Anleitung für Nichtpfälzer zum Vortrag seiner mundartlichen Gedichte. Ein Anhang bringt hochdeutsche Gedichte von Nadler, u. a. das berühmte „Guckkastenlied vom großen Hecker". An Stelle der langatmigen Dialektgrammatik des Dichters ist eine kurze Charakteristik der Heidelberger Mundart getreten. Sein Wörterbuch ist nach manchen Seiten hin ergänzt worden. Wesentlich gehoben wird die Ausgabe durch die prächtigen Illustrationen Oberländers, des berühmten Malers der „fliegenden Blätter." Karlsruher Zeitung.

Zu beziehen durch alle Buchhandlungen
Moritz Schauenburg, Verlagsbuchhandlung
Lahr in Baden

Verkehrte Welt.

„Wie kann der Maler Spachtelmeier sich nur ein so dummes, abgeschmacktes Motiv wählen?"
„Ich sag's ja — lange Haare, kurzer Verstand."

Fußpflege! Fußhygiene!
Für **Ballenleidende**
„Ballenlos"-Apparat D. R. P., einziges Mittel zur Heilung der schmerzhaften und lästigen Fußballen; gibt dem Fuße normale Form zurück. „Pedifix"-Ringe für Hühneraugen u. Sohlenschwielen. Zehenspreizer „Pedifix" gegen Zehenüberlagerung- u. Verkrümmung, Fuß-Badepulver-Puder-Salbe. Zu haben in Schuh- u Sanitätsgeschäften. Prosp. u. Angabe von Verkaufsstellen durch

Ballenlos G. m. b. H., Berlin W 8, Leipzigerstr. 112

Graue Haare nicht färben!
Entrupal-Haarstärkungswasser (ges.gesch.) führt geschwächten Haarwurzeln die verbrauchten Pigmente (Farbstoffe) zu, sodaß graue Haare und Nachwuchs auf natürliche Weise die ehemalige Farbe wieder erhalten, daher Fehlfarben ausgeschlossen. Anwendung einfach. Garantiert unschädlich. Prospekt kostenlos. Originalflasche Mk. 5,20 einschließlich Nachnahme.
Max Wolff, Berlin 57, Jerusalemer Str. 29

Der Dombaumeister von Freiburg

Eine Erzählung aus dem 14. Jahrhundert
von Felix Wolf
360 Seiten in Kleinoktav. Preis geb. RM. 4.—

Wer echt volkstümliche, einfache und kernige Lesestoffe liebt und an der ruhigen und gemütvollen Schilderung von Land und Leuten Gefallen findet, wird an dem Dombaumeister von Freiburg eine herzliche Freude haben.
Zu beziehen durch alle Buchhandlungen
Moritz Schauenburg, Verlagsbuchhandlung
Lahr in Baden

Achtung! **Sie sparen Geld!** Achtung!
Musik-Instrumente

Hauben-Appar. M. 34.— wie Abb. | Harmonika 21/8 Baß. M. 16.— | Bandonion-Harmonika 21/8 Baß M. 30.— | Zithern von M. 8.50

Trompeten v. M. 34.— Violinen von M. 5.— Mandolinen v. M. 7.50
Bessere Instrumente nach Katalog, welcher gratis zugesandt wird
Severing & Comp., Neuenrade Nr. 36

Billige böhmische Bettfedern
1 Kilo graue, geschlissene Mk. 3.—, halbweiße Mk. 4.—, weiße Mk. 5.— bessere Mk. 6.—, daunenweiche Mk. 7.— u. Mk. 8.—, beste Sorte Mk. 10.—, Mk. 12.—, weiße ungeschlissene Rupffedern Mk. 7.50 und Mk. 9.50, beste Sorte Mk. 11.—.
Versand franko zollfrei gegen Nachnahme. Muster frei. Umtausch u. Rücknahme gestattet.
Die Preise entsprechen der Marktlage vor Drucklegung dieses Kalenders. Inzwischen eingetretene Preisrückgänge werden berücksichtigt.
Benedikt Sachsel, Lobes Nr. 488 bei Pilsen, Böhm.

Moderne Konkurrenz.

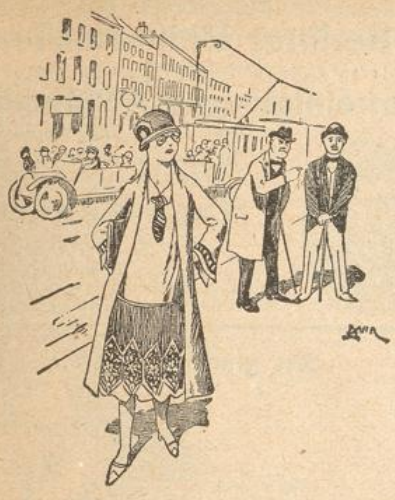

„Was? Ihre Verlobung ist wieder zurückgegangen? Und dabei hatten Sie doch eine so schöne Stellung in Aussicht —"

„Das ist es ja eben — Die hat mir meine Braut ja weggeschnappt!"

Vertraulich best-reellstes christliches Haus!

Billige böhm. Bettfedern

aus erster Hand vom Gänsezüchter!

1 Pfund graue, geschlissene, gute Bettfedern Mark 0.60 und 1.—, halbweiße Mark 1,20 u. 1.50, weiße Mark 2.—, weiße flaumige Mark 2.50 u. 3.—, weißer Herrschaftsschleiß Mk 3.50, schneeweißer Herrschaftshalbflaumschleiß Mark 5.— u. 5.75. Ungeschlissene Bettfedern (Rupffedern) halbweiße flaumige Mark 1.60, weiße feine Mark 2.50 u. 3.—, bessere Mark 3.50, weißer feinster Herrschaftsflaumrupf Mark 4.—, Daunen (Flaum) graue Mark 4.—, hochprima Mark 5.— und Mk. 5.75, weiße feine Daunen Mark 7.—, sehr feine Mark 8.50, allerfeinster Brustflaum Mark 9.25 versendet jedes Gewicht zollfrei, von 10 Pfund an franko, gegen Nachnahme oder Vorauszahlung.

Bettfederngroßhandlung

Wenzl Fremuth, Deschenitz Nr. 708/6

(Böhmen)

Nichtpassendes tausche um oder zahle Geld zurück.
Ausführliche Preisliste umsonst und portofrei.

Erstklassige

Photo-Apparate

Bequemste Zahlweise.

„Dresdensia", Camera-Vertrieb
Ernst Mrcsack
Dresdensia-A 24 Lhb.

Wolf & Comp., Klingenthal Sa. Nr. 120

Direkter Bezug! **Musikinstrumente aller Art.** Strengste Reellität!

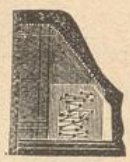

v. RM. 9.75 an. Ziehharm. v. RM. 4.75 an. v. RM. 13 — an.

Seit 20 Jahren Qualitäts-Musikinstr.
— Bedeutend ermäßigte Preise! —

v. RM. 7.— an. Tromp. v. RM. 28.- an

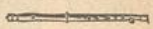

v. RM. 3.75 an.

Sprechapparate v. RM. 20.— an.

v. RM. 12.— an. v. RM. 9.— an.

v. RM. 5.— an. v. RM. 2.60 an. Fanf. v. RM. 16.50 an

Wiener Harmonikas, einreihig v. RM. 8.80 an, zweireihig v. RM. 15.— an. Bandonikas v. RM. 19.— an. Lauten v. RM. 20.— an. Bandonions u. Concertinas v. RM. 47.50 an. Gr. Flöten v. RM. 6.50 an. Drehorgeln v. RM. 16.— an. Alle Jazzinstr. billigst. Schallplatten, Ia. Qual., 25 cm, v. RM. 1.50 an. Alle übrigen Instr. u. Bestandteile äußerst billig u. preiswert. Viele Tausende Dankschreiben. Aufträge v. RM. 10.— an in Deutschland portofrei. Groß. Katalog umsonst.

Diese echte deutsche

Anker-Remontoiruhr

10 Pfg.

mit 24 Stunden-Zifferblatt verkaufen wir für **nur** pro Tag, indem wir die Uhr für Mk. 12.— liefern bei Teilzahlung von Mk. 3.— pro Monat, an jeden, der diese Uhr wünscht.

Wir geben volle Garantie

für guten und sicheren Gang. Die Uhr ist versilbert mit vergoldeten Rändern und mit Sekundenzeiger versehen. Das Werk ist sorgfältig geprüft und vorzüglich reguliert.

Armbanduhren z. gleich. Preis.

Schreiben Sie sofort! Sie erhalten die Uhr umgehend, das Geld wird nicht vorausbezahlt.

Uhren-Vertrieb Leo Wittstock, Abt. C

Berlin W. 9, Potsdamer-Str. 129.

Alle Aufträge von RM. 10.— an werden ohne jede Spesenberechnung vollständig frei Haus geliefert.

Erstklassige

Musik-

Instrumente

zu billigsten Preisen nur durch

direkten Bezug.

Wilh. Kruse

Markneukirchen

Nr. 589

Neuester Künstler-katalog frei!

Kühnert's

Berliner Universal-Tee

Seit 45 Jahren bewährtes und beliebtes

Blutreinigungs- u. Abführmittel

Mild / Gesund / Angenehm

Zu haben in den Apotheken.
Bezugsnachweis durch

Hugo Kühnert

S 42, Berlin

Um sich vor Nachahmungen zu schützen, achte man genau auf nebenstehende Schutzmarke u. Rosa-Packung.

Der glückliche Vater.

„Ja, was ist denn, Hebamm', — sind Zwillinge angekommen, oder hab' ich a bißl viel erwischt?"

Der Hausgarten

von Dr. Fr. B. Hoffacker

4. neubearbeitete Auflage von Garteninspektor A. E. Eibel

Preis gebunden RM. 1.60 Das Buch ist ein ganz vortreffl. Ratgeber

Das inhaltreiche Büchlein ist aus der Praxis heraus geschrieben und den Bedürfnissen des Kleingartenbesitzers angepaßt. Auch die Ueberarbeitung durch den neuen Verfasser trägt diesem besonderen Zweck Rechnung. Hervorzuheben ist die klare, dem Laien verständliche Sprache.
Literarischer Handweiser.

Zu beziehen durch jede Buchhandlung

Moritz Schauenburg, Verlagsbuchhandlung
Lahr in Baden

Diesen abgebildeten hübschen, gutgehenden

Regulator

55 cm hoch, kaufen Sie bei uns um Mk. **7.50**, 75 cm hoch Mk. **10.—**, Regulator mit Musik, stündlich ein Musikstück spielend, Mk. **20.—**, Porto u. Verpackung Mk. **1.50**. Bestellen Sie sofort gegen vorherige Einsendung oder Nachnahme des Betrages, da nur geringer Vorrat. **Taschen-Uhren** offerieren wir **Herren-Uhren** à Mk. **3.75, 5.—** und **8.—**, Elektrogold m. Sprungdeckel M. **10.—** **Damen-Uhren** Mk. **5.—** und **7.50** **Armband-Uhren** Mk. **6.50, 8.—**, echt Silber Mk. **15.—** Größte Auswahl in allen Preislagen. Ferner Wecker-Uhren M. **3.75**, Küchen- u. Hausuhren, Mundharmonikas, Stahlwaren und **Sensen** bester Qualität. Katalog gratis.

M. Winkler & Co.
München, Sonnenstraße 10/B. H.

‚Eta-Nasenbad' läßt die Nasenröte vollständig verschwinden. Gleichviel ob durch Kälte, Temperaturwechel, erw. Poren, übermäß. Blutandrang oder Verdauungsstörungen, ‚Eta-Nasenbad' wirkt auf die Blutzellen zusammenziehend Pr. mit allem Zubehör Mk. 5.—

‚Eta-Tätotropfen' beseitigen i. 8 Tag. alle **Tätowierungen, Muttermale, Leberflecke** und **Warzen** gänzlich. Kein Mittel kommt den ‚Eta-Tätotropfen an Wirkung gleich. 3.50

Die verbess. neue **‚Eta-Schälkur'** nach ärztlicher Vorschrift schält in einig. Tagen unmerklich für die Umgebung unreine graue oder gelbe Haut. Die neue Haut erscheint in zartest. Reinheit und erweckt allseitig Bewunderung. Preis Mk. 6.—

Wer an lästig. Fuß-, Haut- oder Achselschweiß leidet, beseitigt diesen jetzt durch eine einzige Behandlung m. d. **‚Eta-Fußbadlösung'**. Die Füße- und Achselhöhlen bleiben sofort garant. trocken u. volls'. geruchlos. Pr. mit Verteiler Mk. 2.50

Eine schöne Locke a. d. Wange macht jedes Gesicht reizvoll und interessant. **‚Eta-Haarkräuselgeist'** macht natürliche Locken und hält das Haar in lockerer Fülle, auch bei Transpiration. Preis Mk. 2.—

Doppelkinn, starker Leib und Hüften, dicke Waden beseitigt **‚Eta-Zehrwachs'**. Ein neues, sehr wirks. Mittel, um an jeder gewünscht. Stelle überm. Fettansatz zu verring. Pr. Mk. 4.—

— werden dichter und stärker durch **‚Eta-Augenbrauenbalsam'**. Färbt gleichz. allmählig dunkl. (unabwaschb.) Pr. m. Verteiler Mk. 2.— **‚Eta-Augenbad'** mit der Wanne stärkt die Augennerven. Der Blick wird anziehend und fesselnd. Pr. m. Wanne Mk. 2.50

‚Eta-Masse' löst alle gelben Ansätze u. Zahnstein augenbl. auf u. macht vernachl. Zähne sof. schneeweiß. Gereinigte weiße Zähne sind es, welche d. lachenden Munde jenen starken anzieh. Reiz geben, greift Zahnfleisch nicht an. Preis Mk. 2.—

Sofortige Zusendung unauffällig per Nachnahme oder gegen Voreinzahlung auf Postscheckkonto Berlin 43634, Porto Mk. —.30 extra. Bei Bestellung von drei verschiedenen Artikeln oder mehr porto- und spesenfrei. Preisänderungen vorbehalten.

„Eta" Chemisch-techn. Fabrik
Berlin-Pankow 343, Borkumstr. 2.

30 Jahre offene Füße.

30 Jahre habe ich an offenen Beinwunden gelitten u. große Schmerzen ausgehalten. Auf Zureden benutzte ich dann **Reichel's Orlinda-Salbe.** . . . . nach Gebrauch von 2 kleinen Dosen bin ich mein 30jähriges Leiden los. Reichel's Orlinda-Salbe kann ich jedem empfehlen, der an offenen Füßen und Krampfader-Geschwüren leidet. M. (Ostpr.) 1924 Frau O. — So wurden Tausende von veralteten offenen Wunden selbst solchen, deren Heilung jahrzehntelang vergeblich versucht wurde, dauernd geheilt. Dose M. 1.75 u. 3.-. Wo nicht erhältlich gegen Nachnahme durch den Alleinhersteller **Otto Reichel,** Berlin K 4 SO, Eisenbahnstr. 4.

Ia Besteck (Solinger Stahl)

nur **95** Pfg.

Auch alle anderen Waren, z. B.: **Waffen, Spielwaren, Haus- u. Küchengeräte, Stahlwaren, Uhren, Lederwaren, Musikinstrumente, Photo-Apparate,** sehr billig und gut beim

Bavaria-Versandhaus G. m. b. H.
Nürnberg A, Brieffach 238

Verlangen Sie
Katalog gratis!

Arterienverkalkung
HEILBAR

auch in den **schwierigsten** Fällen durch

Apotheker Schuh's „CORADOL"

Vorbeugung gegen Herzschlag
Zahlreiche Heilerfolge u. Dankschreiben
Wirkung: **Herzstärkend, appetitanregend und blutreinigend**
in allen Apotheken erhältlich.

Apotheker Schuh's Heilmittel gegen **Gicht, Rheumatismus, Ischias, Nervenleiden, Flechten, Alte Wunden, Herzleiden Blasenleiden etc.**
Man verlange sofort Prospekte und den Ratgeber für Kranke von

Apotheker Schuh's Heilmittel
Pharmaz. Fabrik homöopath. u. biochem., Präparate
Köln 29, Hohe Straße 1.

v. 8 ℳ an, Vorsäng Zuchtp. Käfige, Futter. Ill. Preisl. frei.
Großzucht Heydenreich, Bad Suderode 93, i. Harz.

Steppdecken

Anfertigung :: Reparaturen
Woll- und Daunen-Füllungen
Gottlob Mühlhäuser, Stuttgart.

Sie können sich totlachen!

Lesen Sie das **köstliche Buch „Sprühregen des Humors“**. Dasselbe ist eins der besten Witzbücher und bietet wundervolle neue Sachen in lustigen Couplets und Vorträgen. Lassen Sie sich diese günstige Gelegenheit nicht entgehen Sie können damit eine ganze Gesellschaft auf das prächtigste unterhalten. **Sie können in der Gesellschaft tosende Lachsalven hervorrufen!** Dieses Buch enthält auch sehr viele der feinsten **Damenwitze**. Alle Damen lieben Heiterkeit, Frohsinn, Witz und Humor und schwärmen für lustige Vorträge und Couplets. Mk. **1.70**

Dschiu-Dschitsu

Das berühmte japanische System d. Selbstverteidigung des unbewaffneten Mannes bei tätlichen Angriffen. Die Japaner lehren, wie selbst der schwächste durch bestimmte Handkantenschläge und Tricks den stärksten Gegner wehrlos machen kann. Mit 40 Abbildungen. Mk. **2.20**

Sie lachen sich wieder gesund!

Durch das lustige Buch „**Knallerbsen**“ von Fr. Rabener. In diesem Buch finden Sie eine Auswahl zündender Witze und toller Anekdoten von seltener Komik u. gepfeff. Humor. Mk. **1.70**

Wie stärke ich mein Gedächtnis?

Eine großartige, fein durchdachte Anleitung, sein Gedächtnis mit ganz fabelhafter Schnelligkeit zu trainieren, so daß Sie in kurzer Zeit befähigt sind, **einen großen Vortrag in einer Stunde auswendig zu lernen.** Ein gutes Gedächtnis ist heutzutage ein Vermögen wert. Mk. **2.20**

Lernen Sie reden!

Gründliche Anleitung, gut reden, frei sprechen und schlagfertig diskutieren zu können nach Wahlbergs System. Viele Muster von Reden und Ansprachen. Mk. **1.70**

Jede Schrift wird schön!

Meine Methode zur Erlangung einer flotten kaufmännischen Handschrift. Nebst 15 Lithographie-Tafeln zum Selbstunterricht. Von E. Hirth. Mk. **—.85**

Der moderne Ringkampf.

Prakt. Schule zur kunstgerechten Erlernung der Technik des Ringkampfes mit 55 Abbild. Mk. **2.70**

Das Boxen.

Vollständiger Kursus mit 50 Abbildungen. Mk. **2.20**

Hochzeitsgedichte.

Vorträge u. Scherze, welche sich zum Vortragen bei Hochzeiten, silbernen und goldenen Hochzeiten usw. eignen sowie Tafellieder. Großartige Beiträge. Mk. **1.70**

Der allzeit fidele Gesangshumorist.

Humoristi. Solozenen, Couplets, Potpourris und Duozenen der bedeutendsten Salon- und Charakterkomiker der Neuzeit. Von erprobter Wirksamkeit Mk. **1.70**

Lernen Sie tanzen

und zwar ohne Lehrer in wenigen Tagen sämtliche Rundtänze wie Polka, Walzer, Hiawatha usw., dann Gruppentänze, ferner das Arrangieren von Tanzvergnügen und -Festen. Bei sämtlichen Rundtänzen ist jeder Tanzschritt abgebildet und genau erläutert. 156 Seiten starker Kursus zum Selbstunterricht mit vielen neuen Tänzen. Mk. **1.70.** Erfolg garantiert.

Anstand und Benehmen

sind nicht jedem Menschen in seiner Jugend gelehrt worden. Ungeschickte Menschen fühlen sich in besserer Gesellschaft unglücklich und könnten doch so leicht erlernen, sich vornehm zu bewegen. durch **„Die Schule der feinen Umgangsformen“** von Fr. v. Raben, ein Buch der feinen Anstandslehre. Mk. **1.70**

Die Bekämpfung der Schüchternheit.

Nichts ist der Karriere eines jungen, vorwärtsstrebenden Menschen schädlicher, als das Auftreten gewisser Zustände, die sich gewöhnlich im ungeeignetsten Augenblick einstellen. Unsere Methode ist absolut sicher wirkend bei Lampenfieber, Prüfungsangst, im Verkehr mit dem andern Geschlecht usw. Mk. **2.70**

Fremde Sprachen lernen ohne Lehrer

Zu jedem Worte ist die richtige Aussprache beigedruckt. Französisch, Englisch, Russisch, Polnisch, Italienisch, Spanisch, Schwedisch usw. Jede Sprache Mk. **1.60.**

Praktisches Kochbuch

für sparsame Küche im gutbürgerlichen Haushalte. Nur Mk. **—.75**

Muster-Briefsteller

für den gesamten schriftlichen Verkehr. Enthaltend Muster aus dem privaten und gesellschaftlichen Leben, aus dem Geschäfts- und Berufsleben, im Verkehr mit den Behörden, ferner Vertragsentwürfe, Titulaturen, Familienanzeigen usw. Mehr denn 300 Muster. 280 Seiten stark, gebunden Mk. **3.30**

Ansichtspostkartenreime

und Gedichte für den Schatz, den Freund, die Freundin. Auch Glückwünsche bei Ueberreichung von Geschenken, bei Hochzeiten, Geburtstagen, Jubiläen usw. Mk. **1.—**

Neuestes Taschenliederbuch.

Ueber 500 der schönsten Liebes-, Volks-, Studenten-, Jäger-, Turner- und Trinklieder. Mk. **1.20**

Voskos Zauberkünste

Ohne Geister, ohne Hexerei wird hier gezaubert, lediglich die Geschicklichkeit ist es, die verblüfft. Ungeheure Spannung und ebensolche Heiterkeit können Sie mit den Zauberkunststücken erregen. Stundenlang können Sie Ihre Gesellschaft unterhalten mit harmlosen, aber verblüffenden Zaubereien. — Taschenkunststücke — Tafelkünste — Kartenkunststücke — Kunststücke mit Hilfe der Chemie, des Magnetismus und der Optik. Großartig. Wunderbar. Mk. **2.20**

Allgemeiner Briefsteller

für sämtliche Fälle des tägl. Lebens in Haus und Geschäft Mk. **1.70**

Die freie Ringkampfkunst der Amerikaner

Ein vollständiges Lehrbuch des modernen „Greife wie du kannst!“ mit 58 Abbildungen. Mk. **2.20**

Wie erhöhe ich meine Körpergröße!

Kraft und Gesundheit kann jedermann in wenigen Wochen durch das neue Körperbildungssystem erhalten. Spezialmethode, um den Wuchs kleiner Personen um 10—15 cm zu erhöhen. Mk. **1.70**

Der Vereinskomiker

Originalsammlung von Prosa-Vorträgen, Couplets, humoristi. Solozenen, Parodien usw. von packender Komik und zündendem Witz zum Vortrag in lustiger Gesellschaft. **Das Beste für Dilettanten und heitere Kreise.** Mk. **1.70**

Ich gratuliere!

Eine Auswahl von Gedichten, Briefen und Reden zu Gratulationen bei Geburtstags- und Namenstagen, bei Neujahrs-, Tauf- und Jubelfeiern sowie bei andern festlichen Gelegenheiten, nebst **Nachrufen an Dahingeschiedene.** Mk. **1.70**

Köstlich unterhalten Sie

jede Gesellschaft, wenn Sie das hochinteressante Buch gelesen haben: „**Der interessante Plauderer**“. **Die Kunst, originell und amüsant zu unterhalten und Schlagfertigkeit in Rede und Antwort sich anzueignen.** In einigen Stunden beherrschen Sie jede Unterhaltung und sind um Gesprächsstoff nie verlegen. Spielend leicht lernen Sie die Kunst, mit jungen Damen Gespräche anzuknüpfen, sie auf unterhaltende Weise zu fesseln und **zarte Schmeicheleien zu sagen.** Mk. **2.20**

Gewinnbringende Fabrikationen.

5000 Rezepte von Handels- und Gebrauchsartikeln. Die richtige Ausnützung nur eines Rezeptes kann Ihren Wohlstand begründen. Mk. **3.80**

Bücher- und Scherzartikelkataloge gratis, wenn Beruf und Alter angegeben wird. **Postscheckkonto Dresden 11355.**

Kongreß-Verlag, Abt. 1861, Dresden-A. 1, Marschallstr. 27.

Unreines Blut!

Es gibt Leute, die ohne bettlägerig zu sein, doch fast immer unwohl sind, sie haben keinen Appetit, sind verstopft auf der Brust und im Magen fühlen sie sich voll und beklemmt und im Kopf ist Hitze und Weh, der Schlaf ist unruhig und voller Träume. Woher kommt dies? Die moderne Lebensweise mit Kaffee, übermäßigem Fleischgenuß, scharfen Gewürzen, der Genuß von Tabak u. a. m., die das ganze Jahr hindurch fast täglich genommen werden, beladen den Blutstrom und die Säfte mit giftigen Abfallstoffen. So entstehen oft: **Arterienverkalkung, Gicht und Rheumatismus, Hämorrhoiden, Nierenleiden, Ausschläge und Beinleiden, Blutarmut, Bleichsucht, Gallen- und Leberleiden.** Nehmen Sie in diesem Falle den „echten Schwarzwälder Blutreinigungstee", er entgiftet, entsäuert, reinigt und frischt das Blut und die Säfte auf und befreit Sie von kranken, verhockten Stoffen. Ganz besonders sei dies auch solchen empfohlen, die an Verstopfung leiden. Beginnen Sie jetzt die Kur. **Sie werden den Unterschied in einigen Tagen merken.** — Kraft, Lebensmut und Frohsinn ziehen wieder in den Körper und wie neu geboren geht der gesamte Organismus aus der Kur hervor, einfach, weil die Organe wieder mit reinem, leichtflüssigem Blut ernährt werden. Reines Blut bedeutet Leben! Aber nicht nur Kranke, sondern auch Gesunde sollen diesen wohlschmeckenden Tee an Stelle sonstiger Morgen- und Abendgetränke nehmen, er kostet sie ja dann gar nichts. Eine häusliche Kur dauert 20—30 Tage und läßt sich ohne jede Störung von allen Mitgliedern der Familie klein und groß gemeinsam durchführen. Unsere Voreltern taten es und heute machen es tausende Familien mit dem „echten Schwarzwälder Blutreinigungstee" wieder so und sie alle fahren gut dabei. Preis pro Paket RM. 2.20, 3 Pakete RM. 6.—, 5 Pakete RM. 11. und ein sechstes umsonst. Bestell-Adresse: **Schwarzwälder Heilmittel-Zentrale Friedrich Hettiger** in **Freiburg K. 64,** (Breisgau) Oberlinden 13.

FRANZ MARTIN, ERFURT L.
Samenzucht :: Samenhandlung :: Großgärtnerei
liefert
Erfurter Gemüse- und Blumensamen
Baumschulartikel und Stauden
Illustrierter Katalog mit Kulturanweisungen kostenlos zu Diensten.

Magenleidende

finden durch das seit vielen Jahren wohlbekannte Heilmittel „Welter's Mixtura-Magnesia-Magenpulver" Linderung; in den meisten Fällen überraschend schnelle Heilung von qualvollen Magenschmerzen. Besonders hervorragend bewährt bei Magenkrämpfen, saurem Aufstoßen, Sodbrennen, Verdauungsbeschwerden jeder Art usw. Hüten Sie sich vor minderwertigen Nachahmungen, denn nur das tausendfach bewährte „Welter's Mixtura-Magnesia-Magenpulver" mit den beiden Köpfen als Schutzmarke bringt Hilfe. Zu haben in den Apotheken oder durch die Fabrik **Heinrich Welter, Köln-Riehl 11.** Schachtel Mark 1.25, ausschl. Porto.

Kaufen Sie ohne Zwischenhandel direkt von Fabrikanten!

ersiklassige
Sprechapparate
mit Garantieschein

Katalog mit einzigartiger Auswahl der entzückendsten Modelle gratis. Begeisterte Dankschreiben. **Günstigste Zahlungsbedingungen auch für Schallplatten.**

Gutschein: Der Einsender dieses Gutscheins erhält gegen Beifügung von 1 Mark in Briefmarken 1 Schallplatte, 1 Dose Nadeln, 1 neueste Musikzeitschrift 1 Hauptkatalog über Ovinet-Sprechapparate oder Schallplatten, 1 Textbuch mit den neuesten Schlagertexten.

Ovinet-Sprechapparate-Fabrik, Dresden-A.
Kaulbachstraße 156.

Mehr als 1000 Worte

aller Reklame beweisen überzeugende Erfolge.

„Weder gehen noch stehen konnte ich und war gelähmt am ganzen Körper. Nach Gebrauch von Reichel's Electricum konnte ich das Bett verlassen und fühle mich sehr wohl".

„Furchtbare Schmerzen hauptsächlich in den Beinen hatte ich, sodaß mir das linke Bein gänzlich versagte. Alles, was ich versuchte, war vergebens, bis ich zum Einreiben Reichel's Electricum nahm und erfreut über den Erfolg bin." So und ähnlich schreiben viele bei Rheuma, Gicht, Ischias, Nerven- und Erkältungsschmerzen über d. wunderbare Wirkung dieser schnell schmerzstillenden Einreibung, die schon Tausenden

Erlösung von Schmerzen

brachte. Nehmen Sie aber nur das echte **Reichels Electricum**, ein Naturprodukt von der natürlichen Heilkraft sibirischer Fichtenwälder. Fl. M 1.25, 2.- u. 3.50, in Droger. u. Apoth. erhältl, wo nicht durch **Otto Reichel, Berlin** K 4 SO, Eisenbahnstr. 4

Schnelles Wachstum des Haares durch Harpol

Volles üppiges Haar! Kein Haarausfall mehr!

Wo alle andern Mittel vergeblich waren, verwende man sofort das 1000fach erprobte, rasch und sicher wirkende Haarnährpräparat

HARPOL *Garantie:* Betrag zurück wenn nicht gut.

Flasche Mk. 4.–. Bei 2 Flaschen portofrei.

Bei 4 Flaschen 1 Flakon Parfüm gratis.

Viele Dankschreiben von Damen und Herren. So schreibt Herr W. Joppich in Sp.: „Senden Sie bitte umgehend 4 Flaschen Harpol per Nachnahme. Bin mit dem Erfolg sehr zufrieden. ***Der Haarausfall ließ sofort nach*** und das Haar beginnt wieder dichter zu werden.

HARPOL ist nur allein echt zu beziehen von Ferdinand Kögler, Dampfparfümerie, Nürnberg-G. 2

Oft nachgeahmt — doch nie erreicht

Versand per Nachnahme nur durch:

Alle „Sommersprossen"

Pickel, Mitesser, braune Flecke, Wimmerln und sonstige Hautunreinigkeiten beseitigt nur der 1000fach erprobte, unerreicht rasch, sicher und zuverlässig wirkende, garantiert unschädliche

Report-Cream

Eine einzige Dose genügt! Preis 3 Mark.

Garantie: Bei Nichterfolg Betrag zurück:

Seit 28 Jahren bewährt

Ferdinand Kögler, Dampfparfümerie, Nürnberg-G. 2

Harasin ist seit 28 Jahren als das wirksamste Mittel anerkannt.

1000 Goldmark Belohnung,

wenn unter den vielen Dankschreiben sich ein unechtes befindet.

Schneidiger flotter Schnurrbart, Volles üppiges Kopfhaar,

HARASIN unterstützt den Haar- und Bartwuchs mit wunderbarem Erfolge. Wo kleine Härchen vorhanden sind, entwickelt sich sehr schnell ein kolossal üppiges Wachstum, was durch die massenhaften glänzenden Dankschreiben nachgewiesen ist.

Ärztlich begutachtete Wirkung!

Prämiiert: Goldene Medaille Marseille. Großer Ehrenpreis Rom.

Preis Stärke I 2 Mk., Stärke II 3 Mk., Stärke III 4 Mk. Harasin ist einzig und unerreicht dastehend, von Ärzten und Chemikern geprüft, absolut unschädlich, warne deshalb vor wertlosen Nachahmungen. Garantie: Bei Nichterfolg Betrag zurück. Herr J. M. schreibt: Da zu meinem Erstaunen mein Freund in kaum 3 Wochen einen sehr flotten Schnurrbart durch Harasin erlangt hat, so ersuche um Zusendung einer Dose Stärke III zu 4 Mk.

Versand per Nachn. nur allein durch: Kosmet. Laboratorium Ferdinand Kögler, Nürnberg-G. 2

Herrliche Locken

sowie schön gewelltes und gekräuseltes Haar kann man sich leicht und schnell ohne Brennen durch das Wiener Lockenwasser herstellen. Alle damit erzeugten Locken sind sehr dauerhaft, so daß selbst bei feuchtem Wetter das Haar lange Zeit seine Lockenform behält. Einfache bequeme Anwendung. Reizend wellig-krauses Haar. Sehr praktisch f. Damen, Herren u. Kinder.

Flasche Mk. 2.–. Bei 2 Flaschen portofrei.

Postversand per Nachn. nur durch: Ferdinand Kögler, Dampfparfümerie, Nürnberg-G. 2

Von 22jährigem Magenleiden geheilt!

Herr Johann Koslowski berichtet: Ich bin 57 Jahre alt und schon über 20 Jahre magenleidend wegen zuviel Säure. Ich konnte nicht mehr arbeiten und habe schon alles mögliche versucht, ohne Erfolg. Aber Gott sei Dank! So ein gutes Mittel wie Ihre Schwarzwälder Frihetti-Tabletten und -Tee habe ich in meinem Leben noch nicht gehabt. Die zuviel Magensäure schwindet davon wie Schatten von der Sonne. Ihr Frihetti hat mir wunderbar geholfen.

Herr Friedrich Engels, Herrenmaßgeschäft: Ich bitte heute nochmals um Zusendung von 3 Packungen Frihetti. Es ist mir besonders daran gelegen, Genanntes zu bekommen, weil das Mittel bei meinem sehr schweren, alten Magenleiden (Säure) hervorragend geholfen hat. Meine Anfälle, furchtbaren Kopfschmerzen, späterhin Erbrechen einer sauren, ätzenden Flüssigkeit wiederholten sich jahrelang durchschnittlich einmal wöchentlich, zeitweise noch öfters. Alle Mittel und Diäthalten nützten nichts. Nachdem ich Ihr Frihetti fast 2 Monate gebrauche, habe ich in der ganzen Zeit zwei kaum merkbare Anfälle gehabt, trotzdem ich besser und reichlicher esse. Mein Aussehen hat sich verblüffend gebessert. Früher frugen mich die Kunden erschrocken, ob ich krank sei, heute äußern sie sich erstaunt über mein frisches, gutes Aussehen. — Aehnliche Anerkennungen liegen massenhaft vor.

Beachten Sie also bitte: **Saures Aufstoßen, Sodbrennen verbunden mit Blähung und Druck in der Magengegend, Neigung zum Erbrechen** haben fast immer ihre Ursache in zu großem Salzsäuregehalt des Magens, der die vollkommene Verdauung verhindert und zu Speisegärung Anlaß gibt. So wird alles, was man ißt, im Magen sauer, genau so, wie der Abfall im Blechbehälter sauer wird und Flüssigkeiten und Gase bildet. Nehmen Sie Hettiger's Schwarzwälder Frihetti, das den Säuregehalt neutralisiert, die Magennerven beruhigt, kräftigt und das Blut reinigt. Machen Sie einen Versuch, Sie werden den Unterschied in einigen Tagen merken. — **Energie, Kraft und Lebensmut kehren wieder** und das Leben wird Ihnen wieder etwas wert erscheinen, einfach, weil Sie essen können, ohne sich vor den Nachwirkungen fürchten zu müssen. Ihr Magen arbeitet wieder so, wie die Natur es haben will. — Garantie: Sind Sie mit dem Erfolg innerhalb 20 Tagen nicht zufrieden, senden Sie den Rest des Paketes zurück und Sie erhalten Ihr Geld wieder.

Eine Packung Frihetti besteht aus Tabletten und Tee und kostet M. 3.30. Es gibt auch Kurpackungen zu M. 6.60 und Versuchspackungen zu M. 2.80. Ausführliche Heilberichte mit vielen Dankschreiben und voller Adressenangabe gratis an jedermann. Bestelladresse: **Schwarzwälder Heilmittel-Zentrale Friedrich Hettiger** in **Freiburg K. 62** (Breisgau) Oberlinden 13. Die Zusendung erfolgt durch meine Versand-Apotheke.

(Rp. Tabletten aus Pulv. Carp.; Tee aus Rad. Val.)

Lapidar Herkules

Lapidar Herkules

Die Heilmittel des Kräuterpfarrers **Johann Künzle, Zizers,** Graubünden (Chrut und Uchrut) sind nur **echt,** wenn die Packungen seine **Unterschrift** tragen.

Verlangen Sie Prospekte!

Meiden Sie Nachahmungen. Durch alle Apotheken zu beziehen oder direkt vom Generalvertrieb für Deutschland:

Stühlinger-Apotheke

Freiburg i. Br.

Klarastraße 58/60.

Mailänder Pflaster — Professorentee

Von seinem Standpunkt.

Reiter: „Einen schönen Gaul hat man mir ja als angeblich fehlerfrei angehängt! Der bleibt ja vor jedem Wirtshaus stehen!"
Gast: „Aber das ist doch kein Fehler!"

---

500 Mark zahle, wenn Ihre

HÜHNERAUGEN

Warzen, Hornhaut **Riabalsam** in 3 Tagen nicht schmerzlos u. gefahrlos ohne Messer entfernt. Forstrat L. schreibt: „23 Jahre litt ich an Hühneraugen; jed. Schuh, jed. schlechte Wetter hat mir Schmerzen verursacht. Ihr Riabalsam hat mir geholfen." Preis mit Garantiebrief 80 Pfg., 3 Tiegel Mk. 2.—, 6 Tiegel Mk. 3.50 verzollt gegen Nachnahm. **Dr. M. Kemeny, Kosice (Kaschau), Postfach 12 17, Tschechoslowakei.**

Bandwurm verloren

Ich litt seit 7 Jahren an Bandwurm und hatte schon 6 andere Mittel erfolglos gebraucht. Nach 1½ Stunden wurde derselbe mit Kopf entfernt durch Reichel's Bandwurmmittel

„Fort—ist—er"

So wurden Tausende glücklich befreit, aber nur durch Gebrauch von „Fort—ist—er" (ges. gesch.) Dosis Mk. 2.50. Wo nicht erhältlich, durch Otto Reichel, Berlin K 4 50, Eisenbahnstr. 4

MOTOREN-WERKE MANNHEIM A.-G.
VORM. BENZ ABT. STATIONÄRER MOTORENBAU

Verkaufsbüros: BERLIN · BRESLAU · CHEMNITZ · DANZIG · ERFURT · HAMBURG · KÖLN · KÖNIGSBERG · MANNHEIM
MÜNCHEN · NÜRNBERG · ROSTOCK · STUTTGART · BARCELONA · MOSKAU · PARIS · ROM · ROTTERDAM

SAMEN für Blumen und Gemüse

in sortenechter und hochkeimfähiger Beschaffenheit

Knollen und **Pflanzen** aller Art

WILHELM PFITZER G. m. b. H.
STUTTGART C 15

Großgärtnerei-Samenbau-Samenhandlung

Gegründet 1844.

Verlangen Sie **sofort kostenlos** uns. umfangreichen **Hauptkatalog für 1928** mit über **500 Abbildungen** und mit Angaben über Art und Zeit der Aussaaten.

Stuhlverstopfung und Darmträgheit

sind das Grundübel fast aller Krankheiten.

Der Darminhalt drückt bei trägem Stuhl Fäulnis- und Gährungsstoffe ins Blut Der Säftestrom saugt diese Gifte auf und verseucht damit den Körper, schwächt ihn und legt so den Herd für die meisten Krankheiten

Täglich 5 Minuten Leibmassage mit dem wirksamen „Punkt-Roller" wird auch Ihnen bestimmt Erleichterung bringen. **Der prakt. Arzt Dr. med. Jordan** schreibt: Leider wird der Darmträgheit und Verstopfung noch immer zu wenig Beachtung geschenkt, obwohl klar erwiesen ist, daß bei trägem Stuhl Giftstoffe ins Blut übergehen und den Organismus schädigen. Eine zielbewußte Massage mit dem „Punkt-Roller" vermag die Bauchmuskeln zu kräftigen, versorgt die Darmmuskeln genügend mit Blut und regt dadurch die Darmmuskulatur und Darmdrüsen zu vermehrter Tätigkeit an. Die Massage befördert weiterhin die Vorwärtsbewegung und Durcharbeitung des Darminhalts. Durch den Außendruck der Bauchdecken wird die Darmbewegung noch wirksam unterstützt und der Darminhalt mechanisch fortgeschafft. Die nervösen Störungen des Darmes und die Verdauung erfahren durch die Massage eine nachweisbare Besserung. Daß durch die Massage die Haut besser durchblutet wird und das Aussehen ein frisches u. jüngeres bleibt, ist ja jedem einleuchtend. Eine allgemeine Körpermassage, d. h. Massage der gesamten Muskulatur wirkt auf den ganzen Organismus beruhigend und anregend. Der gesamte Lymph- und Blutstrom wird beschleunigt und dadurch die Blutzufuhr zu den einzelnen Geweben und Organen erhöht. Diese Blutüberfüllung unterstützt die Funktionen der einzelnen Organe derart, daß der Gesamtorganismus widerstandsfähig und frisch bleibt. Dieser günstige Einfluß der Körpermassage mit dem „Punkt-Roller" macht sich nach außen hin vor allem durch Besserung des Wohlbefindens, Rückgang nervöser Störungen und durch einen erquickenden Schlaf bemerkbar. Bei Körperschwäche, Nervenleiden und Fettleibigkeit, ja bei allen Stoffwechselkrankheiten ist somit die Körpermassage unentbehrlich. Zu berücksichtigen ist wohl noch, daß hier Gutes geleistet wird, ohne den Körper durch Arzneien zu belästigen.

Chefarzt Professor Dr. Ferrua schreibt in einem Werk: Die „Punkt-Roller-Massage" des Unterleibes **unterstützt die wurmförmigen Bewegungen der Därme. Sie regt folglich auch den absteigenden Dickdarm an und verhütet auf diese Weise Verstopfung ohne Hilfe von Abführmitteln. Die Stuhlgänge werden regelmäßig.**

Dr. med. Prince, Kurarzt in Karlsbad, schreibt: Bei chronischer Verstopfung habe ich äußerst günstige Erfolge mit dem „Pukt-Roller" erzielt. Wissen wir doch, wie schwer gerade diese Form der Stuhlverstopfung zu behandeln ist Unbedingt muß der „Punkt-Roller" auf den chronisch faulen Darm selbst anregend wirken, so daß der Darm wieder gut zu arbeiten beginnt.

Medizinalrat Dr. Braun schreibt in der Med. Rundschau: In mehreren veralteten Fällen von Stuhlträgheit und Verstopfung habe ich vom „Punkt-Roller" ausgezeichnete Resultate erzielt. Man tut gut, ihn in der Praxis einzuführen.

Preis des „Punkt-Rollers" M. 12.50 und M. 17.50 (stärkere Wirkung.)

Besorgen Sie sich den „Punkt-Roller" sofort und achten Sie auf die Schutzmarke „Punkt auf der Stirn", denn dieser Apparat hat die **wirksamen Kautschuk-Saugnäpfchen.** 25 Auslandspatente u. 5 D. R. P. angem. 3 D. R. G M.

Der Punktroller ist in allen einschlägigen Geschäften zu haben.

Fabrik orthopädischer Apparate

L. M. Baginski, Berlin-Pankow 343

Fernsprecher: Pankow 1705, 1706 und 1707. Postscheck-Konto: Berlin 11983.

Verlangen Sie ärztliche Literatur

Tägliche Anerkennungen beweisen Qualität und billige Preise. Ihr billiges Sprechmaschinenangebot reizte mich zum Kauf und freue mich, direkt aus Ihrer Fabrik gekauft zu haben, da ich trotz des billigen Preises die Tonfülle anderweitig noch nie gehört habe. Die mir gellef. Violineübertrifft in Klang u. Ausstattung alle Erwartungen. Bei den von vielen Firmen vorliegendrn Offerten war Ihre Firma trotz der günstigen Zahlungsbedingungen die vorteilhafteste und billigste. Ueberrascht bin ich über Tonfülle und Qualität u. s. w.

Durch über **25 jährig. Bestehen** unserer Fabrik und unserer Riesenlager stehen wir anerkannt in Leistungsfähigkeit an der Spitze.

20 000 Platten neueste Schlager wiederum herabgesetzt v. **95** Pf. an.

SCHULZ & GUNDLACH, BERLIN C 25, MÜNZ-STRASSE 18.

Sind Sie krank

dann müssen Sie sofort unser **Wunderkräuterbuch „Biochemie im Hause"** bestellen. Per Nachnahme Mk. 2.30, sonst Mk. 2.—

Sind Sie gesund

dann müssen Sie erst recht bestellen; denn auch Sie können erkranken und Sie haben den Arzt im Hause.

Z. B. Frau A. K. München, Entenbachstr. schreibt: Ihr Wunderkräuterbuch ist ein wahrer Hausschatz. Ist eines meiner Kleinen krank, greif ich nach dem kleinen Büchlein, suche mir das betreffende Rezept heraus und heile mit den angegebenen Thees. Somit habe ich den Arzt im Hause. Senden Sie mir noch 2 Stück für Bekannte.

Sind Sie seelisch krank

dann wenden Sie sich dem **Okkultismus** und **Neugeist** zu und Sie werden wieder froh und zufrieden. Dazu sei Ihnen besonders empfohlen: „In dir ist die Kraft" Mk. 1.20, p. N. 1.50. „Selbst- und Lebensbemeisterung" Mk. —.60. p. N. —80. „Die Praxis der Meditation" Mk. 1.20, p. N. 1.50 u. a. m. Verlangen Sie Prospekte für die ganze okk. Literatur kostenlos.

„Eclaros"-Versand München, Adalbertstr. 37.

Kunstsinnig.

„Was seh' ich, Herr Stadtrat, Sie nehmen ins Konzert eine Weckeruhr mit?"

„Ja, um 9 Uhr hab' ich meinen Skatabend, den möcht' ich nicht gern verschlafen!"

FLACHS HANF & ABWERG verarbeitet die Leinenspinnerei **SCHORNREUTE** Ravensburg Württ. zu hervorragend haltbaren wie preiswerten Garnen und Hausmachnerleinen

Ich habe in 4 Wochen 30 Pfund zugenommen

Es gibt Personen, die, ohne krank zu sein, so wenig Neigung zum Fettansatz haben, daß ihre Magerkeit sehr unschön in die Augen fällt. Namentlich bei Damen wirkt die stete Erinnerung an das Knochengerüst, das wir in uns tragen, recht peinlich. Bekanntlich beruht die weiche, gleichmäßige Rundung der Formen, die ein Zeichen weiblicher Schönheit ist, auf normalem Unterhautfettgewebe. Auch ist das Fett für viele Organe, z. B. die Nieren, den Augapfel, den Drüsenkörper der Brust, ein unbedingt notwendiges Polster. Zur Beseitigung der Magerkeit und zur Schaffung der gewünschten Fülle sind die

Eta-Tragol-Bonbons

ein vorzügliches Mittel. — Durch den Genuß der „Eta-Tragol-Bonbons" läßt sich das Körpergewicht in einigen Wochen um 10—30 Pfund erhöhen. Zugleich schaffen sie aber auch — indem sie die roten Blutkörperchen bis zu 50 Prozent vermehren — Nervenkraft und Blut. Schachtel Mk 2.50 gegen Nachnahme.

Nur zu beziehen von der

„Eta", Chem.-techn. Fabrik, Berlin-Pankow 343, Borkumstr. 2.

Eine frohe Botschaft an alle Kranken!

Senden Sie mir bitte wieder 1 Paket Nervenleiden-Tee Nr. 32. Die Nervenschmerzen haben sich nach der ersten Kur gänzlich behoben.

Ernst Meth, Stettin.

Gegen Krankheiten verschiedenster Art sind seit 30 Jahren erprobt und bewährt, von Aerzten und Naturheilkundigen empfohlen:

Dr. Zinsser's Spezial-Heiltees

Weit über 15 000 Anerkennungen in den letzten 4 Jahren sind der beste Beweis für die vorzügliche Wirkung und große Beliebtheit.

48 Sorten gegen die verschiedensten Krankheiten, unter anderen:

Nr. 1 Abführ-Tee
" 2 Asthma-Tee
" 4 Blasen- und Nieren-Tee
" 21 Herzleiden-Tee
" 26 Leber- und Gallenstein-Tee
" 28 Tee gegen Lungenleiden
" 29 Magen-Tee
" 32 Nervenleiden-Tee
" 35 Rheumatismus-Tee
" 42 Tee gegen Schlaflosigkeit

Ausführliche 96 Seiten starke Broschüre gratis!

Machen auch Sie einen Versuch! Wir liefern Ihnen das Probepaket bis auf weiteres für **M. 1.50** franko, gegen Nachnahme.

Schreiben Sie aber noch heute, denn um so rascher kann auch Ihnen geholfen werden.

Dr. Zinsser & Co.

Leipzig 200

Gegründet 1898.

Verlorene Gesundheit zurück

brachten schon Tausenden Leidenden die altbewährten Philippsburger Kräuterkuren

Kräuterkuren bieten die größten Vorteile in der Behandlung der meisten Krankheiten! — Kein Heilverfahren, dies darf ruhig gesagt werden, ist durchgreifender als das Pflanzenheilverfahren, weil es ausscheidend und blutreinigend, dabei aber gleichzeitig aufbauend und ernährend wirkt. Sind doch die pflanzlichen Heilmittel nichts weiter als eine Fortsetzung der pflanzlichen Nährmittel, und keine Kunst und kein Wissen wird, ebensowenig wie man die Nahrungsmittel durch Kunstmittel ersetzen kann, die natürlichen Arzneistoffe in den Heilkräutern zu vervollkommnen vermögen. — Die nachstehenden Kräutertees sollen nicht den Arzt ersetzen, aber sie haben sich besonders gut bewährt, und wer einmal ihre Heilwirkung erprobt hat, empfiehlt sie aus eigenem Antrieb und Dankbarkeit immer weiter.

Gesundes Blut

ist der Träger von Gesundheit, Schönheit, Körperfrische, Arbeitskraft und Lebensfreude!

Krankes Blut

aber ist die Ursache vieler Krankheiten, von Siechtum und frühzeitigem Tod. Eine ganze Reihe Krankheiten, besonders Hautkrankheiten, Gicht, Rheumatismus, Fettsucht, Blutentmischung (fälschlich Blutarmut und Bleichsucht genannt), Hämorrhoiden, Gallen- und Leberleiden, Blasen- und Nierenleiden, Stuhlverstopfung, Appetitlosigkeit, Kopfschmerzen, Herz- und Nervenleiden und viele andere, sind oft nur die Folge von schlechter Blutmischung und dickem, verdorbenem, schlecht zirkulierendem Blute und verschwinden wie von selbst nach einer gründlichen Blutentgiftungs- und Reinigungskultur, wozu sich der bekannte Philippsburger Radikal-Blutentgiftungs- und Entsäuerungstee „Herbaria" bewährt. Er wirkt entgiftend, entsäuernd, reinigend und auffrischend auf Blut und Säfte, befreit das Blut von der schädlichen Harnsäure (der Ursache von Gicht und Rheumatismus) und führt ihm fehlende Nährsalze zu, damit es alle Organe mit gesundem, gereinigtem, lebenspendendem Blut ernähren kann. Neue Arbeitskraft, Lebensfreude und Frohsinn zieht wieder in den Körper! Paket 3.20 *M* franko, 3 Pakete 9 *M*. (Kur: 3—6 Pakete.)

Ferner empfehlen wir unsere billigeren Blutreinigungstees:

Universal-Blutreinigungstee, mild wirkend, Paket 2.70 *M*.
Philippsburger Reform-Blutreinigungstee, abführend, Paket 2.10 *M*.
Philippsburger Normal-Blutreinigungstee, wassertreibend, Paket 2.10 *M*.

So schreiben die Verbraucher:

Senden Sie mir noch zwei Pakete Blutreinigungstee, denn dieser hat mich wirklich und endlich von meinen Gesichtsunreinigkeiten befreit. gez. Charlotte Hoppel, Eberswalde.

Unterzeichneter bestellt hiermit 2 weitere Pakete Blutreinigungstee. Ich kann Sie überall bestens empfehlen und werden Ihnen in nächster Zeit viele Bestellungen aus meiner Gegend zugehen. Ich litt seit 11 Jahren an bösen Händen, konnte weder waschen noch scheuern, mußte immer eine Hilfe haben, was mir in meinem Stande sehr schwer fiel. Seit ich Ihren Tee trinke, ist es besser, kann jetzt sämtliche Hausarbeiten allein verrichten. Habe schon so viel Blutreinigungstee getrunken, aber keiner zeigte den Erfolg wie der Ihrige. Ich bin ganz glücklich, daß mir Ihr Tee so gut geholfen hat.

gez. Frau Lydia Noros, Ickern (Kr. Dortmund).

Gegen Gicht und Rheumatismus

gibt es wohl tausend Mittel, aber wenige erweisen sich als wirksam genug, um die sich bereits zu harten Kristallen gebildete Harnsäure wieder aufzulösen und in gelöstem Zustande als Urin auszuscheiden! Darin aber gerade liegt die Wirksamkeit des Philippsburger Herbaria-Gicht- und Rheumatismus-Tee! Er wirkt lösend auf Harnsäureablagerungen und wirkt mächtig ausscheidend (harnsäuretreibend). Die von den vielen Verbrauchern freiwillig eingehenden großartigen Dankschreiben beweisen, daß er selbst in veralteten Fällen, die jahrelanger Behandlung durch andere Kuren spotteten, volle Erfolge brachte, weil Harnsäureablagerungen auflöst und ausscheidet, wenn damit durchgreifende Kuren (6 bis 12 Pakete) gemacht werden. Prospekt gratis. Paket 3.20 *M* franko, 3 Pakete *M*.

Oeffentliche Dankschreiben:

Teile Ihnen mit, daß Herbaria-Gicht- und Rheumatee wundervoll gewirkt hat. Kann schon ohne Stock und Krücken gehen. Spreche Ihnen meinen herzlichsten Dank aus und bitte um weitere 6 Pakete.

gez. Wilhelm Hilgenfeld, Berken (Altm.).

Habe die 6 Pakete Herbaria-Gicht- und Rheumatee verbraucht und fühle mich tatsächlich frei von diesem Leiden und danke Ihnen vielmals. Bitte, senden Sie mir noch 6 Pakete Gichttee und 2 Pakete Blutreinigungstee, ferner für meinen Schwager eine Kur Epilepsie-Tee.

gez. Ernst Graholm, Malmö (Schweden).

Von 30jährigem Magenleiden befreit!

Oeffentliche Dankschreiben als Beweise:

Unterzeichneter litt seit 30 Jahren an Magenschmerzen, die sich von Jahr zu Jahr steigerten. Alle Linderungsmittel, die ich angewendet hatte, schlugen nicht an. Durch Zufall hatte ich in einem alten Kalender das Inserat von dem Herbaria-Magenbitter-Tee gefunden. Nach einer Kur von 6 Wochen mit diesem Tee, den ich dreimal am Tage trank, bin ich meine Schmerzen los. Ich kann jetzt wieder jede Nacht schlafen, kann auch alles essen, was vorher nicht der Fall war. Schon nach den ersten 8 Tagen hatte ich Linderung verspürt. Allen Magenleidenden kann ich diesen Tee nur empfehlen. Ich möchte die Kur noch einige Wochen fortsetzen und bitte um umgehende Zusendung von drei Päckchen Herbaria-Magenbitter-Tee Nr. 68.

gez. Emil Lehnert, Reichsbahn-Amtmann, Berlin.

Was Aerzte innerhalb 3 Jahren nicht fertig bringen konnten, hat Ihr Magentee in 3 Wochen erreicht! Ich war nach 3 Wochen schon gesund, aber da ich den Tee nicht mehr ausgehen lassen möchte, bitte ich um weitere 6 Pakete unter Nachnahme usw.

Paul Ossowski, Stralsund, 30. August 1924.

Ich litt seit 4 Jahren an Magengeschwüren, verbunden mit Magenkrämpfen und kolossalem Ueberschuß an Magensäure. Aufmerksam gemacht durch Ihr Inserat in der „Nürnberger Zeitung", ließ ich mir in der Diana-Apotheke, obwohl ich wenig Vertrauen auf Besserung meines Leidens hatte, weil ich schon alle möglichen Kuren erfolglos machte, ein Paket von Ihrem Herbaria-Magentee holen und war geradezu erstaunt über die wohltuende Wirkung schon nach den ersten Tassen. Es stellte sich wieder Appetit ein, das lästige Wasserbrechen und die Krämpfe blieben aus, so daß ich Hoffnung habe, endlich durch diesen Tee zu gesunden. Auf diese Wirkung wollte ich mir gleich 3 Pakete holen lassen, aber umsonst, denn der Apotheker hatte den Tee ausgehen lassen. So etwas ist mir unverständlich. Ich bitte Sie deshalb, mir so rasch als möglich 3 Pakete zuzusenden, und danke ich Ihnen dafür schon im voraus. Selbstverständlich werde ich nicht versäumen, den Tee allen Magenkranken bestens zu empfehlen. Nürnberg, 31. März 1925.

gez. Theo Barth.

Trotzdem wir unseren Magenbittertee nicht als Arzneimittel oder Magenheilmittel, sondern als diätet. Appetitanregungs- und Magenstärkungsgetränk anbieten und verkaufen, sind uns ohne unser Zutun innerhalb 4 Jahren mehrere tausend ähnliche Dankschreiben freiwillig zugesandt worden. Wir ersparen uns deshalb jedes weitere Wort und raten nur jedermann, unseren Herbaria-Magenbittertee nicht unprobiert zu lassen. Prospekt gratis. Paket 3.20 *M* franko, 3 Pakete 9 *M* (Kur 3—6 Pakete).

Arterienverkalkung

des Herzens und Gehirns, deren rechtzeitige Behandlung aber vernachlässigt wird, führt oft zu frühzeitigem Tod durch Schlaganfall. Wir empfehlen allen Sklerotikern unseren bekannten Philippsburger Arteriosklerosetee „Herbaria" (Entkalkungstee), welcher blutreinigend und entkalkend wirkt, an Stelle sonstiger Morgen- und Abendgetränke zu trinken. Er fördert die Blutzirkulation in den Schlag- und Pulsadern, reinigt und verdünnt das Blut, macht es dadurch zirkulationsfähiger, verhindert Kalkablagerungen, wirkt auflösend, und fördert die Rückbildung der verkalkten Adern zur normalen Elastizität, wodurch die Arbeitsfähigkeit länger erhalten bleibt und Brüchen (Schlaganfällen) vorgebeugt wird. Viele Dankschreiben! Paket 3.20 *M* franko, 3 Pakete 9 *M*.

Blasen- und Nierenleiden

der verschiedensten Arten wie: Blasen-, Nieren- und Harnröhrenvereiterung, Harnverhaltung, Blasenschwäche, Stein- und Grießbildung, Wassersucht, Schmerzen beim Urinieren usw. werden durch Herbaria-Blasen- und Nieren-Tee wirksam beeinflußt und behoben. Viele Dankschreiben. Paket 3.20 *M* franko, 3 Pakete 9 *M* (Kur erfordert 3—6 Pakete)

Badische Landesbibliothek
Karlsruhe

Ein Fortschritt zur Bekämpfung der Lungentuberkulose

ist die Erkenntnis, daß mittels kalk- und kieselsäurehaltiger Pflanzen die Verkalkung und Ablapselung der Tuberkelgeschwüre gefördert wird und wir dadurch der Heilung der Tuberkulose ein Stück nähergekommen sind. Besonders reich an diesen Nährsalzen sind verschiedene Heilkräuter, aus denen unser Herbaria-Lungennährsalztee besteht. Professor Dr. Kobert, früherer Leiter der Görbersdorfer Lungenheilanstalten, hat mit einer solchen Kräutermischung 300 schwere und leichtere Tuberkulose erfolgreich behandelt und schreibt darüber:

„Selbst in schwersten Fällen besserte sich das Befinden schon nach 14 Tagen auffällig, der Appetit hob sich, das Gewicht nahm zu, die Bazillen im Auswurf verschwanden, Fieber und Nachtschweiß minderten sich."

Aehnlich lauten die uns fast täglich stoßweise zugehenden lobenden Dankschreiben, wovon wir nachstehend einige folgen lassen:

Ich habe mir im Felde ein Lungenleiden zugezogen, welches mit den Jahren in Tuberkulose ausartete und im November 1925 voll zum Ausbruch kam. Ich nahm in 3 Monaten 45 Pfund ab. Nach 14tägigem Gebrauch Ihres Lungenährsalztee kam das Fieber zum Stillstand und hatte ich eine Gewichtszunahme von 3½ Pfund erreicht. Nach 4monatlichem regelmäßigem Gebrauch Ihres Tees habe ich bereits wieder 26 Pfund zugenommen und bin in der Lage, schon wieder Spaziergänge zu unternehmen. Ich kann daher Ihren Lungentee warm empfehlen und bitte um weitere Zusendung von 3 Paketen.

gez. Ed. Faustmann, Sasel b. Hamburg.

Ich bin mit Ihrem Lungenährsalztee sehr zufrieden, habe schon viele Mittel gegen mein schon jahrelanges Lungenleiden angewandt, und noch kein Mittel hat so schnell gewirkt, wie Ihr Herbaria-Lungennährsalztee. Senden Sie mir deshalb wieder weitere 6 Pakete.

Bad Kreuznach, den 1. Nov. 1925. gez. R. L.

Unser Philippsburger Herbaria-Lungen-Nährsalztee wird hergestellt aus den kalk- und kieselsäurereichsten Lungenheilkräutern ausgesuchter, geprüfter Qualitäten besonderer Standorte, zusammengesetzt nach der Vorschrift von Prof. Dr. Kobert, früherer Leiter der Lungenheilanstalt Görbersdorf.

Unser Herbaria-Lungen-Nährsalztee bezweckt:

1. Die Zuführung der in diesen Kräutern in bereits gelöster und daher leicht aufnehmbarer Form enthaltenen Blut- und Lungen-Nährsalze (besonders Kalk und Kiesel) und dadurch Förderung der Verkalkung, Vernarbung und Ablapselung tuberkulöser Krankheitsherde.
2. Die Mineralisation des Blutes, Festigung des Lungengewebes und der Körperkonstitution und dadurch Widerstandskraft des Blutes und der Säfte gegen Bakterien.
3. Die Reinigung der Atmungsorgane von Verschleimungen und Förderungen des Auswurfes und dadurch Linderung und Befreiung von Katarrhen der Atmungsorgane und des quälenden, trockenen Hustens.
4. Verminderung der schwächenden Nachtschweiße und des Fiebers.
5. Hebung des Appetits und dadurch Steigerung des Körpergewichts und des allgemeinen Wohlbefindens.

Preis per Paket nur 2.30 *M*, 3 Pakete 6.50 *M* franko bei Einsendung des Betrages mit Bestellung.

Jede Nacht gesunden Schlaf

jeden Morgen wie neu geboren

so schreibt Herr G. Hitzegard, Hamburg 36, nach Benützung unseres Herbaria-Nerventee in Verbindung mit einer Nachbestellung.

Ferner schreibt man uns:

Ihre Adresse habe ich von Herrn Karl Rittlinger erfahren. — Dieser konnte nicht mehr laufen und stehen, das hab' ich selbst gesehen. Er dokterte überall herum; es hat ihn viel Geld gekostet, aber alles war vergebens, bis ihm jemand geraten hat, er soll um Ihren Herbaria-Nerventee schreiben, und es wurde von der Stunde an besser, er kann jetzt wieder laufen und arbeiten. Da ich durch einen Nervenschlag ebenfalls schwer nervenleidend wurde, bitte ich, mir 3 Pakete Herbaria-Nerventee zu senden.

Andreas Dold, Wittental.

Bestelle nochmals 3 Pakete Herbaria-Nerventee (blutstärkenden). Wir hatten schon mal 3 Pakete, welche derart gut wirkten, daß wir denselben eigentlich nicht mehr benötigen würden, aber wir trinken den Tee sehr gern noch weiter. Die Schlaflosigkeit und das Nerven- und Gemütsleiden ist schon verschwunden, ebenso der Angstzustand.

Fritz Hambrock, Ettenbostel.

Einige tausend ähnliche Dankschreiben sind uns ohne unser Zutun völlig freiwillig zugesandt worden.

Diese wenigen Dankschreiben beweisen aber schon genügend, daß unser Philippsburger blutstärkender Herbaria-Nerventee viele Arten von Nerven-, Gemüts- und Herzleiden, besonders aber: Nervosität, Nervenschwäche, Aufgeregtheit, Schlaflosigkeit, Schwermut, Hysterie, Hypochondrie, Melancholie, Angstzustände, Nervenlähmung, Gliederzittern, epileptische Anfälle, Nervenschmerzen, Gesichts- und Gliederreißen, Migräne, Kopfschmerzen, Gedächtnisschwäche, Schwindelanfälle, üble Launen, Herzklopfen, nervöse Herz- und Magenschwäche hervorragend günstig beeinflußt und bekämpft, also ein erstklassiges Nerven-Stärkungs- und Beruhigungsgetränk ist, welches jeder Nervenkranke, jeder geistig und körperlich Ueberanstrengte, welcher wieder geistig jung und frisch, gesund und leistungsfähig werden will, zur Stärkung, Beruhigung und Wiederauffrischung seiner geschwächten Nerven trinken sollte. Prospekt gratis. Paket 3.20 *M* franko, 3 Pakete 9 *M*.

30 Pfund Fett verloren

Für jeden Fettleibigen dürften die nachstehenden Briefe interessant sein, besonders aber für solche, welche durch ein Dutzend Entfettungsmittel oder -Kuren zu der Meinung gekommen sind, daß es ein Mittel, um das überflüssige Fett zu verlieren und wieder schlank zu werden, überhaupt nicht gibt. Lesen Sie, was diese ehemals Fettleibigen schreiben:

Bin so froh, daß ich von Ihnen den Herbaria-Entfettungstee bekommen habe. Ich habe bis jetzt um 30 Pfund abgenommen und kann deshalb diesen Tee allen empfehlen, welche recht stark sind und schlank werden wollen.

gez. Frau Fl., Feldkirchen.

Habe von einer hiesigen Frau, welche bereits 20 Pfund abgenommen hat, von Ihrem Herbaria-Entfettungstee erfahren und bitte Sie, mir gleich eine ganze Kur von 12 Paketen zu senden. gez. A. N., Stuttgart.

Unser Philippsburger Herbaria-Entfettungstee wird an Stelle der sonstigen Morgen- und Abendgetränke getrunken und wirkt durch seine zugleich blutreinigende, stoffwechselfördernde und herzstärkende Wirkung allgemein gesundheitsfördernd. Er erzeugt durch die immer mehr schwindenden Fettmassen ein Gefühl der Verjüngung und Erleichterung.

Man fühlt sich nach einer solchen Kräuterkur wie neu geboren! Preis per Paket 3.20 *M* franko, 3 Pakete 9 *M* (Kur 6—12 Pakete).

Gallensteine

wurden durch den bekannten Philippsburger Herbaria-Gallensteintee ohne Operation oft rasch und schmerzlos aufgelöst und abgeführt, was viele Dankschreiben der Verbraucher bezeugen. Paket 3 *M* (Kur 3—6 Pakete). Dankschreiben: „Der Herbaria-Gallensteintee hat bei meiner Frau Wunder gewirkt, Krankheit behoben, und sagt Sie Ihnen herzlichen Dank dafür." gez. G. Kuhring, Lehe. (Alter 50 Jahre.) — „. . . Im Februar ds. Js. bezog meine Frau 2 Pakete Ihres Herbaria-Gallensteintees, wodurch über 200 Steine abgeführt wurden, bitten nochmals um Zusendung von 3 Paketen." Joh. Mahlke, Alten-Salzwedel. „Die Kur mit Ihrem Herbaria-Gallensteintee hat mir gut gefallen, es sind viele Steine abgegangen, und ist mir gleich wohler geworden" usw. Frau Hammerling, Spudlow. Weitere Dankschreiben liegen uns massenhaft vor!

Viele anderen Spezial-Tees ebenfalls lieferbar! Bestellungen richte man direkt an das

Herbaria-Kräuterparadies, Philippsburg K 132/28 (Baden)

worauf Versand durch dessen Versandapotheke erfolgt. Preisliste und Prospekte gratis. Ausführliche Broschüre über Heilkräuter und Kräuterkuren gegen vorherige Einsendung von 1.— Mk. (bei Bestellung ab 3 Paketen gratis). Lieferung aller in- und ausländischen Heilkräuter

BLB Karlsruhe

Musikinstrumente aller Art

in bester Ausführung zu auffallend niedrigen Preisen.

Violinen von Mk. 4.75, **Guitarren** von Mk. 11.50, **Lauten** von Mk. 19.50, **Harmonikas** von Mk. 4.50, **Mandolinen** von Mk. 7.25, **Sprechapparate** von Mk. 23.–, **Guitarr-Zithern** von Mk. 7.80, **Trommeln** von Mk. 5.75, **Klarinetten** von Mk. 28.75, **Flöten** von Mk. 3.—, **Trompeten** von Mk. 44.— an beziehen Sie vorteilhaft von

Clemens Neuber, Klingenthal 56 i. Sa.

Musikinstrumentenfabrik

Versand erfolgt gegen Nachnahme. Bestellungen von Mk. 10.— an portofrei. Umtausch gestattet. Verlangen Sie Katalog gratis.

Wer ein Buch

sucht, das ihn im Leben und im Berufe fördert, das Freude und Anregung bringt, dessen Ankauf sich tausendmal bezahlt macht, wer irgend ein Buch bereits bestellen will, verlange gratis auf Postkarte meinen wertvollen ***hochinteressanten Bücherkatalog D/10*** *aus allen Wissensgebieten. Vorrat gering. Vielleicht bedeutet es Ihr Glück, daß Sie diese Anzeige gelesen haben. Schreiben Sie sofort an*

Schusdeks Verlag Wien V/1

Das

Thermo-Radium

oder das

elektrische

Radium-Heizkissen

Neu! ges. gesch. Neu!

Das elektrische Thermo-Radium-Heizkissen ist eine glückliche Kombination von Heizkissen und Radium-Kissen, ein medizinischer Schlager ersten Ranges, bei vielen Krankheiten glänzend bewährt, da Wärme ein uralter Heilfaktor und Radium schmerzstillend wirkt. Verlangen Sie ausführlichen Prospekt, welcher Ihnen gratis zugesandt wird.

Uranerz-Verwertungs-Gesellschaft Dr. med. Heisterkamp & Co., Berlin SW. 48, Abt. C., Wilhelmstr. 113.

Dumm.

Herr: „Wie kommen Sie mir vor, solch ein Paar Stiefel hinzusetzen! Die sind ja ganz verschieden. — Sind denn keine andern da?" Neues Dienstmädchen: „Ja, die sind aber auch so verschieden."

Für Schwerhörige!

Herr K. S. in K. schreibt wörtlich: „Da sich die von Ihnen bezogene Hörtrommel bei mir sehr gut bewährt hat und ich in dieser kurzen Zeit nicht nur das Ohrensausen verloren habe, sondern daß sich sogar mein Gehör erheblich gebessert, ersuche ich um Zusendung einer weiteren Hörtrommel."

Bei Schwerhörigkeit

Natürl. Grösse

ist Hörtrommel „Gorka" unentbehrlich. Kaum sichtbar im Ohr getragen, wird sie mit großem Erfolg bei Ohrensausen, nervösen Ohrenleiden usw. angewendet. Tausende im Gebrauch. Unzählige Dankschreiben. Auskunft kostenlos.

G. Weiß & Cie., Wien IV, K 62
Wiedener Hauptstraße 41.

Ein Hundertjähriger

ist mein Vater und nimmt noch gern seinen **Reichel's Wacholder-Extrakt** „Marke Medico", der ihn weiter frisch und wohlauf erhält. — W. Huschke, Besitzer, Schöneiche. Unter tausenden Zeugnissen wieder ein Beweis für den Heilwert dieses von der Natur selbstgeschaffenen Heilstoffes, der die schädlichen Säuren und Ablagerungen ausscheidet, Blut und Säfte reinigt und bei Stoffwechselkrankheiten, Rheumatismus, Gicht, Neigung zu Adernverkalkung, Darm-, Nieren- und Blasenleiden erfolgreiche Anwendung findet. In Drogh. erhältlich, aber echt nur in Originalfüllungen mit Marke Medico und der Firma Otto Reichel, Berlin K 4 Eisenbahnstr. 4. Wer daher sein Leben verlängern will

Gottfr. Huschke, geb. 10. 5 1825

nimmt Reichel's Wacholder

Das Weltreisebureau

HANS IM OBERSTEG & CO.

BASEL

12 Centralbahnplatz (Im Hotel Jura)

besorgt Ihre **Billette** zu Minimalpreisen

nach allen Weltteilen

Kostenlose Auskunft.

Ein Rezept für Nervöse:

Wunder gewirkt hat Ihr Baldrament, nachdem kein Mittel mehr helfen wollte. Ich war an schwerer Herzschwäche erkrankt; nachdem ich den ersten Löffel **Reichel's „Baldrament"** eingenommen hatte, bekam ich eine merkwürdige Ruhe. So schreiben viele bei nervöser Schlaflosigkeit, reizbarer Schwäche, Schwindelanfällen, innerer Unruhe, Nervenkrämpfen usw. Fl. Mk. 1.50 und 2.50. In Drogerien u. Apoth. erhältlich, wo nicht, durch **Otto Reichel**, Berlin K. 4 SO. Eisenbahnstr. 4. Vor Nachahmungen unter täuschend ähnlichen Namen schützt nur

Baldrament

Probe-Nr. kostenlos vom Verlag
Paul Genschel, Gera i./Th

Kerbschnitt Holzbrand

liefert sämtliche **Hölzer Werkzeuge, Vorlagen, Dreharbeiten** etc. allerbilligst **J. L. Hahn,** Säge- u Hobelwerk **Maxdorf 7** (Pfalz). Preisliste gratis und franko. Einzelversand an Private.

RICHTERS ANKER PAIN EXPELLER

Richters Anker Pain Expeller

60 Jahre bewährt als

schmerzstillende Einreibung bei Rheumatismus, Gicht, Erkältung Muskel- und Gelenkschmerzen

NUR ECHT MIT ANKER

F. Ad. Richter & Cie., A.-G., Rudolstadt.

Rp.: Span. Pfeff. 3 — Weingeist 44 — Kampfer 1,5 — Aeth Oele (Rosmarin, Thymian, Lawendel usw.) 2,5 — Pfefferminzw. 15 — Melissenw. 15 — Kamillenw. 10 — Med. Seife 1 — Salmiakgeist (0,910) 8 — Gefärbt

---

Beste u. billigste Bezugsquelle

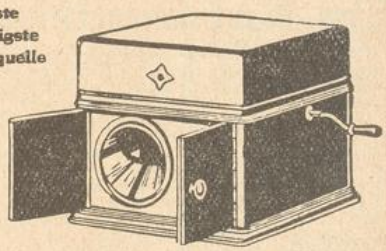

Noch nie dagewesen!

Konzert-Sprechapparat,

genau wie Abb., Ia. Qual., Größe 42 mal 42 mal 31 cm mit Haube, starkes Federwerk mit Geschwindigkeitsregulierung, Tonarm hochfein vernickelt mit Klappbügel, ff. Schalldose, 25 cm Plattenteller, prima runde Resonanztonführung, daher volle u. edle Tonwiedergabe, mit 200 Nadeln, **8 Konzertmusikstücken auf 4 doppelseitigen großen 25 cm Platten,** in Buche **Mk. 35.—,** in Eiche **Mk. 40.—.** Mit extra stark. Doppelfederschneckenwerk **Mk. 5.—** mehr.

Sämtliche Apparate werden im eigenen Werk fachmännisch hergestellt und vor dem Versand geprüft. Verlangen Sie unseren neuen Prachtkatalog über sämtliche Musikinstrumente.

Billige 15 cm und 18 cm Kinderplatten führen wir nicht.

Wir warnen vor minderwertigen Nachahmungen!

Tausende unserer Kunden haben uns unaufgefordert ihre höchste Zufriedenheit über die hochwertige Ausführung und Tonwiedergabe ausgespr., u. a. Herr J. K. aus Hamborn: „Ich bin mit dem gesandten Apparat u. Schallplatten sehr zufrieden u. spreche Ihnen meinen verbindl. Dank aus. In meinem Bekanntenkreise werde ich Sie sehr empfehlen.

Husberg & Comp. Sprechapparate- und Musikinstrumentenfabrik

Neuenrade Nr. 500 (Westf.)

Berechtigte Frage.

„Wie gefällt dir mein neuer Anzug?"
„Nach Maß gemacht?"
„Selbstverständlich!"
„Nach wem?"

Vom Himmel

Astronomische Erzählungen für das Volk und die Jugend von Viktor Schmitt

184 Seiten in Oktavformat
mit 30 in den Text gedruckten Federzeichnungen

Preis gebunden RM. 2.—

Viktor Schmitt gibt in diesem Buche Erzählungen von Himmel und Erde, vom Weltall in seiner wunderbaren Größe und Beschaffenheit. Besonders der Jugend ist dieses Buch gewidmet, doch es wird jeden Lerneifrigen erfreuen, denn diese Erzählungen sind mit einer Lebhaftigkeit und Scherzhaftigkeit geschrieben, daß sich niemand dabei langweilen dürfte. Man nimmt mit Erstaunen wahr, daß Sonne, Mond und die lieben Sterne nicht unser unbestrittenes Eigentum sind, daß unsere Erde auch nicht mehr ist als ein Planet, und andere Planeten dieselben Vorzüge haben können wie unsere schöne Erde. Es liegt in diesen Erzählungen keine trockene Gelehrsamkeit, sondern es steht hinter ihnen die Wesenseinheit der Natur, man fühlt in ihnen die Ehrfurcht vor dem mächtigen Wesen, das diese Welt schuf und in Atem hält. Alte und neue Entdeckungen der Astronomie sind kurz und übersichtlich zusammengefaßt. Man wird mit großen Namen und Zahlen bekannt, aber die stören uns nicht die Freude auf unserer Wanderung durch den Weltraum. Es ist ein echtes Jugendbuch; möge es sich auf seiner Erdenreise viele kleine und große Freunde erwerben. Das Büchlein dürfte in seiner vornehmen Ausstattung ein liebes Geschenkwerk sein.

Neue Badische Landeszeitung, Mannheim.

Zu beziehen durch alle Buchhandlungen

Moritz Schauenburg, Verlagsbuchhandlung
Lahr in Baden

Ein Naturmittel bei Lungenleiden.

Auf einem früheren medizinischen Kongreß konstatierte Professor Leyden, daß in Deutschland dauernd an 1200000 Menschen schwindsüchtig sind und von diesen jährlich ca. 180000 jener furchtbaren Krankheit erliegen. Als Erreger der Krankheit sind die Tuberkelbazillen erkannt worden, die fast jeder Mensch mit dem Straßenstaub täglich einatmet. Da aber glücklicherweise nicht jeder von der Tuberkulose befallen wird, so geht daraus unwiderleglich hervor, daß der menschliche Körper an sich die Fähigkeit besitzt, die Bazillen unschädlich zu machen. Da, wo die Luftröhre sich in viele kleine Aestchen teilt, die in die Lunge führen, liegen zwei Drüsen, die Bronchial- oder Lungendrüsen, über deren Zweck die Wissenschaft lange im unklaren war, jetzt weiß man aber, daß sie einen ganz besonderen Saft zur Vernichtung der Bazillen erzeugen und nur, wo die Drüsen durch Erkältung, Staub oder andere Einflüsse nicht funktionieren, tritt Erkrankung ein. Weil nun diese Drüsen bei den Säugetieren dieselbe Aufgabe haben wie beim Menschen, versuchte man durch Zuführung der präparierten Drüsen von gesunden Tieren die Natur in ihrem Kampfe gegen die Krankheit zu unterstützen, welche Theorie sich durch praktische Versuche von Hunderten von Aerzten, die sich sehr günstig über das neue Mittel aussprechen, glänzend bewährt hat. Das Mittel wird aus den Bronchialdrüsen von Schafen, die fast nie tuberkulös erkranken, hergestellt. Es ist also nichts Giftiges und chemisch Erkünsteltes, sondern das, womit die Natur sich selbst hilft und weder dem Magen noch dem Körper schadet. Tausenden hat es Linderung verschafft und ausgezeichnete Erfolge gezeitigt, selbst wo andere Mittel versagten, so berichten u. a.:

Herr **Dr. Cohn, W.** Die Erfolge, die ich mit Ihrem Präparat erzielte, sind ausgezeichnet und kann ich auf Grund mehrjähriger Erfahrungen mit demselben es allen Lungenleidenden aufs wärmste empfehlen.

Herr **Dr. Fränkel, W.** Ich verordne in meiner sehr ausgebreiteten Praxis seit etwa 6 Jahren Ihr Mittel außerordentlich häufig bei chronischen Erkrankungen der Atmungsorgane und habe in der großen Mehrzahl der Fälle ausgezeichnete Erfolge zu verzeichnen.

Herr **Dr. Nemerad, G.** Das Mittel ist so ausgezeichnet, daß ich mich veranlaßt sehe, es häufig zu verschreiben und auch in meiner Familie anzuwenden.

Herr **Dr. Habermann, W.,** schreibt: Ich habe mich durch Anwendung Ihres Mittels bei den in den verschiedensten Stadien der Tuberkulose befindlichen Patienten davon überzeugt, daß dasselbe die bisherigen gegen Tuberkulose gebräuchlichen innerlichen Mittel an Wirksamkeit bedeutend übertrifft.

Herr **Pfarrer Herm. B.,** Ruhlsdorf. Die Wirkung war in der Tat überraschend. Der Appetit hob sich, die Niedergeschlagenheit wich einer munteren Stimmung, der Husten ließ merklich nach, eine Gewichtszunahme war beständig zu konstatieren. Nach Verbrauch von 10 Sch. wurde festgestellt, daß die Lunge gut ausgeheilt, Tuberkelbazillen nicht zu finden seien.

Herr **Leutn. d. R. H., Halensee.** Ihr Mittel hat sich bei m. Mutter ausgezeichnet bewährt, ja ihr das Leben gerettet, denn nach 6-monatlichem Gebrauch trat durch Vernarbung des zerstörten Lungengewebes Genesung ein.

Herr **G. H., Stettin.** Das Gefühl der Dankbarkeit treibt mich, Ihnen mit diesen Zeilen Mitteilung von meiner Heilung durch Ihre Tabletten zu machen; ich werde diese bei jeder Gelegenheit empfehlen. Bedaure nur, daß Sie in Ihrem und aller Lungenleidenden Interesse von dem Mittel der Reklame so wenig Gebrauch machen.

A. R., Lieberose. Ihr Mittel hat mein seit 9 Monaten schweres Lungenleiden zur Besserung gebracht. Nachtschweiße und Fieber verschwanden in kurzer Zeit, der Auswurf wurde weniger. In kurzer Zeit habe ich sehr an Körpergewicht zugenommen. Ich werde nicht versäumen, in ähnlichen Fällen dasselbe in meinem Bekanntenkreise zu empfehlen.

Herr **N. B., Graach.** Ich kann in Wirklichkeit sagen, daß es mir geholfen hat, denn ein jeder, der mich sah, hat an meinem Aufkommen gezweifelt, so schlecht sah ich immer aus. Appetit hat zugenommen.

Zusammensetzung: Extrakt aus Bronchialdrüsen mit Milchzucker vermischt. **Dosis:** 3 mal täglich eine Tablette, steigend bis 3 mal tägl. 5 Tabletten. **Preis:** für 100 Tabletten **Mk. 4.—** zuzügl. **60 Pfg.** für Porto und Verpackung. **Bezugsquelle:** **Löwen-Apotheke in Meerane i. Sa.** 17, welche auch ausführl. Broschüre mit Berichten von Aerzten u. Patienten versendet.

Goldene Medaillen und Ehrenkreuze

Paris — Antwerpen 1908

Goldene Medaillen und Ehrenkreuze

Paris, — Antwerpen 1908.

Deutsches Reichspatent 196 617

Natürliche Schönheitspflege.

Schönheit des Gesichts. Meine „Hewalin-Krem" beseitigt in wenigen Tagen jeden Teintfehler. Schon kurz nach dem Gebrauche kann man eine auffallende Verschönerung der Haut wahrnehmen; die Epidermis wird unmerklich erneuert und dadurch jeder Hautfehler gründlich entfernt: Sommersprossen, Runzeln, Falten, Nasenröte, rauhe, spröde Haut, gelbe Flecken usw. verschwinden vollständig und für immer. „Hewalin-Krem" verleiht dem Gesicht ein frisches, rosiges Aussehen und enen verjüngten Ausdruck. Preis GM 4.—

Schönheit der Büste, elegante Formen erlangen Sie unfehlbar in 1—2 Monaten durch mein „orientalisches Spezialmittel". Unentwickelt gebliebene oder auch erschlaffte Büste wird in kürzester Zeit wieder gefestigt bezw. zur Entwicklung gebracht. Keine gesundheitlichen Nachteile! Es existiert kein gleichwertiges Mittel dieser Art auf der Welt, und auch im jugendlichsten Alter werden erstaunliche Erfolge erzielt. Preis GM 6.—

Schönheit der Augen. Ein strahlendes Auge u. einen feurigen Blick verleiht meine „Hewalin-Augenessenz". Trübe, matte Augen erhalten Glanz u. Anmut, Wimpern u. Augenbraunen werden zu einer interessant machenden Fülle entwickelt und geben dadurch den Augen bestrickenden Reiz. „Hewalin-Augenessenz" stärkt die Sehkraft und ist für schwache, tränende und rote Augen unersetzlich. Preis GM 3.—

Unerwünschter Haarwuchs im Gesicht oder am Körper kann einzig und allein nur durch Anwendung meines „Hewalin-Haarentferners Marke Antipillox" radikal für immer beseitigt werden. Unschädlich für die empfindsamste Haut. Einfachste Selbstanwendung! Sicherer als Elektrolyse. Ein besseres Mittel gibt es nicht! Preis GM 5.—

Schönheit der Haare, üppiger Haarwuchs. Eine rationelle Behandlung des Haares mit meinem „Hewalin-Haarwasser" bewirkt eine regere und kräftige Haarproduktion und überraschend schnell werden Sie sich eines vollen seidenweichen Haares erfreuen können. Schuppen verschwinden nach wenigen Anwendungen und dem Ergrauen der Haare wird wirksam vorgebeugt. Preis GM 3.—

Rosige Wangen von jugendlichem Kolorit erzeugt mein „Hewalin-Rosenhauch". Von natürl. Wangenröte nicht zu unterscheiden. Preis GM 2.50

„Hewalin-Lockenerzeuger" gibt ohne Benutzung der Brennschere die schönsten natürlichen Locken, die bei jeder Temperatur erhalten bleiben. Einfache Anwendung. Preis GM 3.—

Alle meine Mittel sind zur Selbstanwendung bestimmt. und leiste ich für vollkommenen Erfolg und Unschädlichkeit Garantie.

H. Wagner, Köln 112, Blumenthalstraße 99.

Deutsche Bücher

Wörterbücher
Dolmetscher-Briefsteller
„Wie werde ich Bürger?"
Fragen und Antworten.
Doktor- u. Koch-
sowie FARM-Bücher.
Neueste Romane.
Lieder-, Traum-
und Wahrsage-Bücher
u. s. w.
Preislisten kostenfrei überallhin.

EGNER'S Deutsche Buchhandlung
1626 Germantown Ave.
PHILADELPHIA-Pa.
Amerika.

Abessinier-Brunnen

zum Selbstaufstellen ziehen ohne gegrabene Brunnen klares Quellwasser direkt aus d. Erde.

Illustr. Preisliste gratis.

A. Schepmann
Pumpenfabrik
Berlin S 88, Chausseestr. 88

Einkehr

Heitere Erinnerungen eines Vorderpfälzers
von August Zahn
Mit 6 in den Text gedruckten Federzeichnungen und 8 Vollbildern von M. Strieffler.
In Ganzleinen gebunden ca. RM. 6.—
Beachten Sie die Besprechung im Textteil.
Moritz Schauenburg, Lahr (Baden)

Mit bedingungslosem Rücksendungsrecht bei Nichtgefallen liefere ich überall hin gegen bequeme Wochenraten von nur Gmk. **1.—** an

Mandolinen, Lauten, Gitarren, Violinen etc., Sprechapparate und Platten, Harmonikas, Uhren, Photographische Apparate etc. Jll. Katalog A gratis u. frei.
Walter H. Gartz, Postfach 708A Berlin S. 42.

Pfarrer Heumann's Heilmittel!

„In welchen Fällen ist die Verwendung der Pfarrer Heumann'schen Heilmittel angezeigt?"

„Wo sind die Pfarrer Heumann'schen Heilmittel erhältlich?"

Derartige Anfragen laufen täglich bei uns ein.

Dies gibt uns Veranlassung, den verehrl. Lesern Folgendes zur Kenntnis zu bringen:

„Alles Wissenswerte, insbesondere eine **genaue Beschreibung**

der **einzelnen** Leiden und der dagegen zu empfehlenden Pfarrer Heumann'schen Heilmittel nach den **Rezepten** Pfarrer Heumann's ist in dem Buch „**Pfarrer Heumann's Heilmittel**" enthalten. Jeder Leser erhält dieses Buch **umsonst, portofrei u. ohne spätere Verpflichtung**. Man braucht nur seine Adresse einzusenden. — Postkarte genügt.

L. Heumann & Co.,
Nürnberg S 47.

Buch umsonst!

Wer Vorstehendes auch nur flüchtig beachte, muß sich sagen:

„Das Pfarrer Heumann-Buch darf in meinem Hause nicht fehlen."

Jedermann erhält den Eindruck, daß es sich um ein nützliches Buch handelt, welches man immer wieder gern zu Rate zieht.

Es ist in jeder Familie unentbehrlich.

140 000 Obengenanntem Pfarrer-Heumann-Buch liegt auch ein Büchlein bei, in welchem viele Anhänger der Pfarrer Heumann'schen Heilmittel über die mit diesen erzielten Erfolge berichten.

Dank- und Anerkennungsschreiben.

An die zahlreichen Anhänger der Pfarrer Heumann'schen Sache im Auslande.

Die steigende Nachfrage nach den Pfarrer Heumann'schen Heilmitteln aus dem Auslande zwang uns zur Errichtung eigener Vertriebsstellen, und zwar zunächst in folgenden Ländern:

Amerika (U. S. A.): New-York (L. Heumann & Co., Inc. 34 East 12 th Street).
Cuba: Habana (Farmacia Santa Elena, 10 de Octubre Num. 280).
Finnland: Helsingfors (Apoteket Lejonet Högbergsgatan 20)
Holland: Amsterdam (Apotheke L. Müller, Kalverstraat).
Italien: Mailand (Unione Farmaceutica. Corso Garibaldi 83–85).
Portugal: Lissabon (Farmacia Cunha Rua da Escola Politécnica 18).
Schweden: Stockholm 2. (A. B. L. Heumann & Co., Stora Nygatan 10—12).
Schweiz: Lenzburg (Löwen-Apotheke Ernst Jahn).
Spanien: Madrid (Farmacia Torres Acero, Trafalgar 14).

Badische Landesbibliothek
Karlsruhe