Badische Landesbibliothek Karlsruhe

Digitale Sammlung der Badischen Landesbibliothek Karlsruhe

La consolation

Mazas, Jacques-Féréol

Paris, [ca. 1820]

Flöte

urn:nbn:de:bsz:31-68976

Visual Library

Franchomme

Flûte

BLB Karlsruhe

SECONDE ELEGIE
Par F. MAZAS.

Adagio non troppo. FLUTE.

Introduction.

Solo

Cres:

All.tto Grazioso
Quasi Andante.

Flute. Tutti

Alto Principal

1ere VAR:

Tutti

Alto

2e VAR:

Flûte Solo

Cres:

Cres:

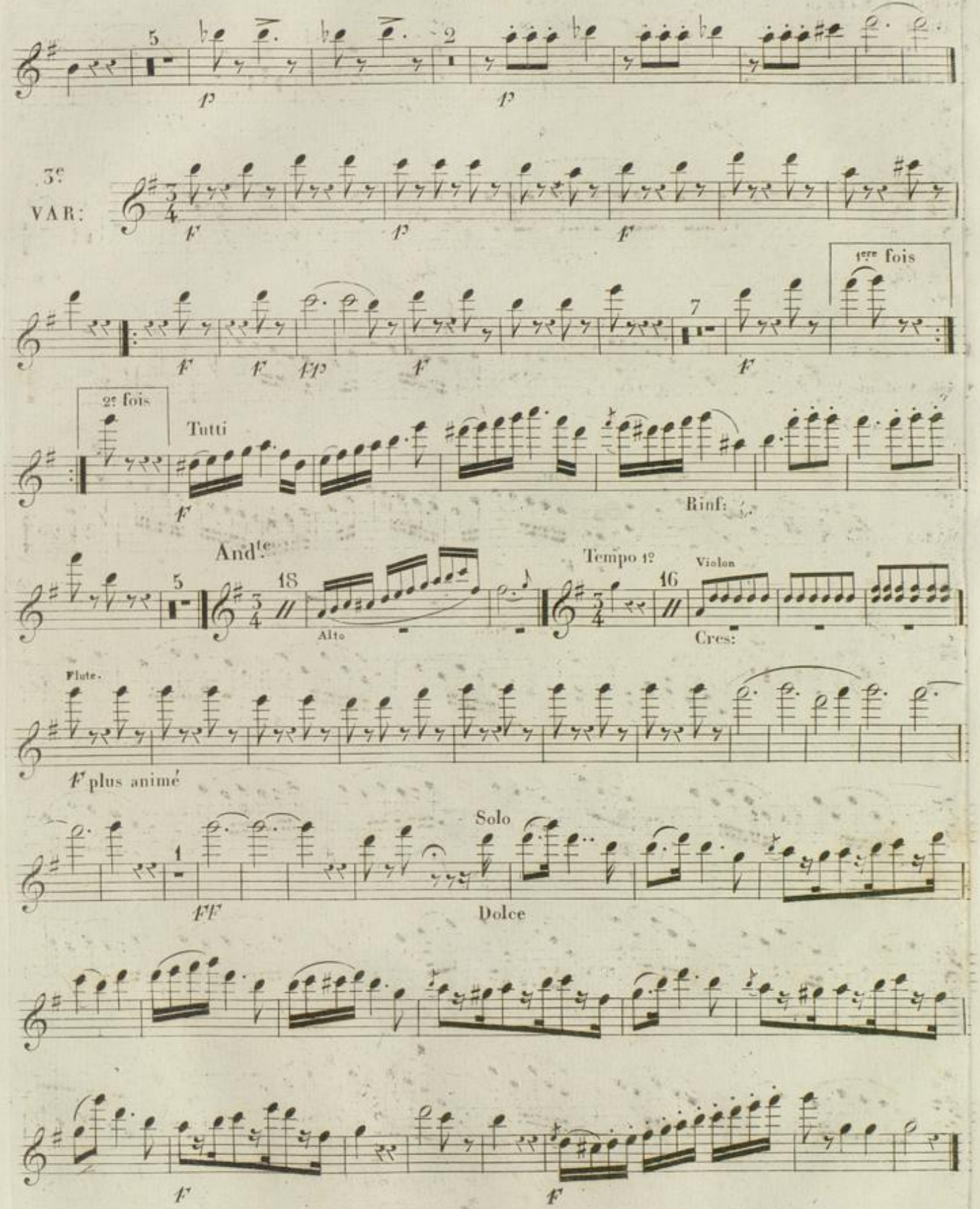
3e VAR:
1ere fois
2e fois
Tutti
Rinf:
And.te
Alto
Tempo 1o
Violon
Cres:
Flute.
F plus animé
Solo
Dolce

BLB Karlsruhe