Badische Landesbibliothek Karlsruhe

Digitale Sammlung der Badischen Landesbibliothek Karlsruhe

Trio pour harpe, piano et violon (ou flûte)

Naderman, François-Joseph

A Paris, [ca. 1820]

urn:nbn:de:bsz:31-69339

Visual Library

Dr. 2178

Hans Georg Nägeli.
Musikhandlung und Leihbibliothek in Zürich.

BLB Karlsruhe

BLB Karlsruhe

Dmk 2178

TRIO

POUR

Harpe Piano et Violon (ou flûte)

sur l'Air

Ou peut-on être mieux qu'au sein de sa famille

DÉDIÉ

A la Famille

Patu de Rosemond

Composé par

F. J. NADERMAN

Compositeur de la Chambre et premier Harpiste du Roi.

Œuvre 53. Prix : 9.f

Propriété de l'Editeur. *Enregistré à la Dcn de la Libcie*

A PARIS,

Chez NADERMAN, Breveté, *Facteur de Harpes, Editeur-Marchand de Musique du Roi,*

Rue de Richelieu, N.o 46, à la Clef d'Or, Passage de l'Ancien Café de Foi.

BLB Karlsruhe

BLB Karlsruhe

BLB Karlsruhe

All°. Mod^to. Maestoso.

TRIO.

Violon.

Majore. Piano.

Thema.

Même mouvt.

8va alta. Loco.

Ire. Var.

2e. Var.

3e. Var.

8va.

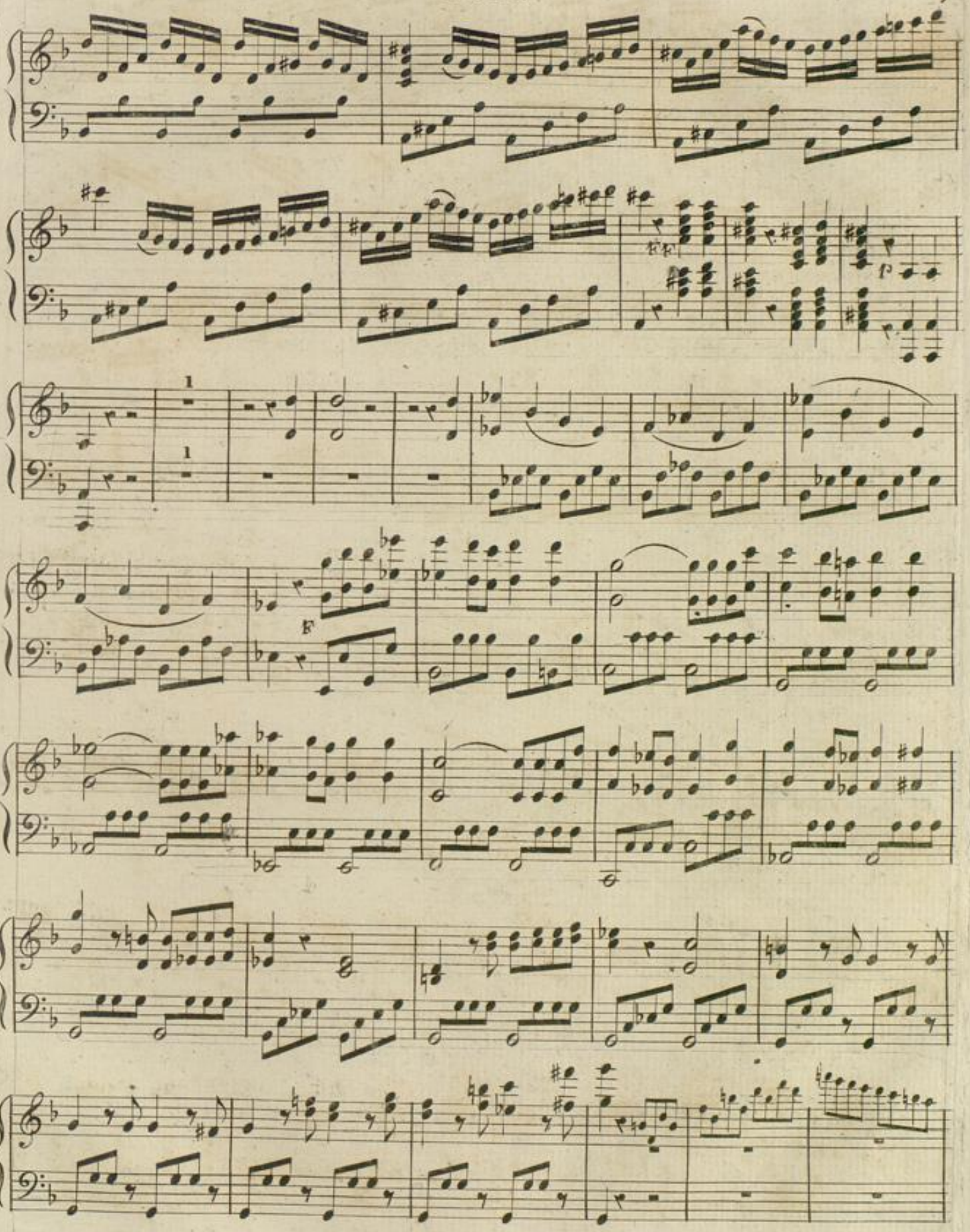

A tempo 1°.

ARPA.

p

Cres.

f

ff

p

Cres.

f

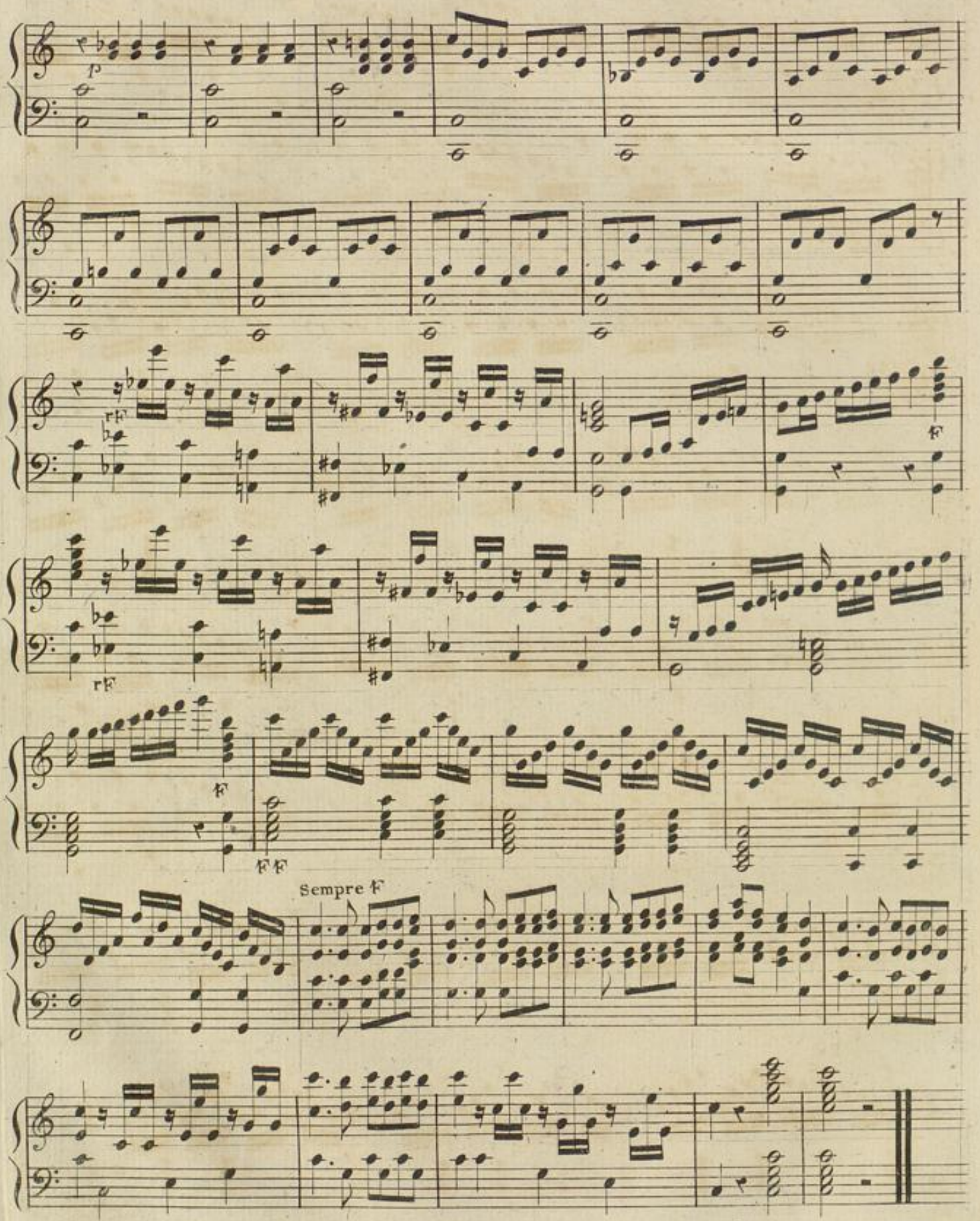
p
rF
rF
F
FF
Sempre F

TRIO

POUR

Harpe Piano et Violon (ou flûte)

SUR L'AIR

Ou peut-on être mieux qu'au sein de sa famille

DÉDIÉ

A la Famille

Patu de Rosemond

Composé par

F. J. NADERMAN

Compositeur de la Chambre et premier Harpiste du Roi.

Œuvre 53.

Prix : 9.f

Propriété de l'Editeur.

Enregistré à la D.on de la Lib.rie

A PARIS,

Chez NADERMAN, Breveté, *Facteur de Harpes, Editeur-Marchand de Musique du Roi,*

Rue de Richelieu, N.o 46, à la Clef d'Or, Passage de l'Ancien Café de Foi.

BLB Karlsruhe

All°. Mod^to. Maestoso.

TRIO.

Thema. Majore.

Même mouvt.

Ire. Var.

2e Var.

3e. Var.

Cres.

Cres.

Cres.

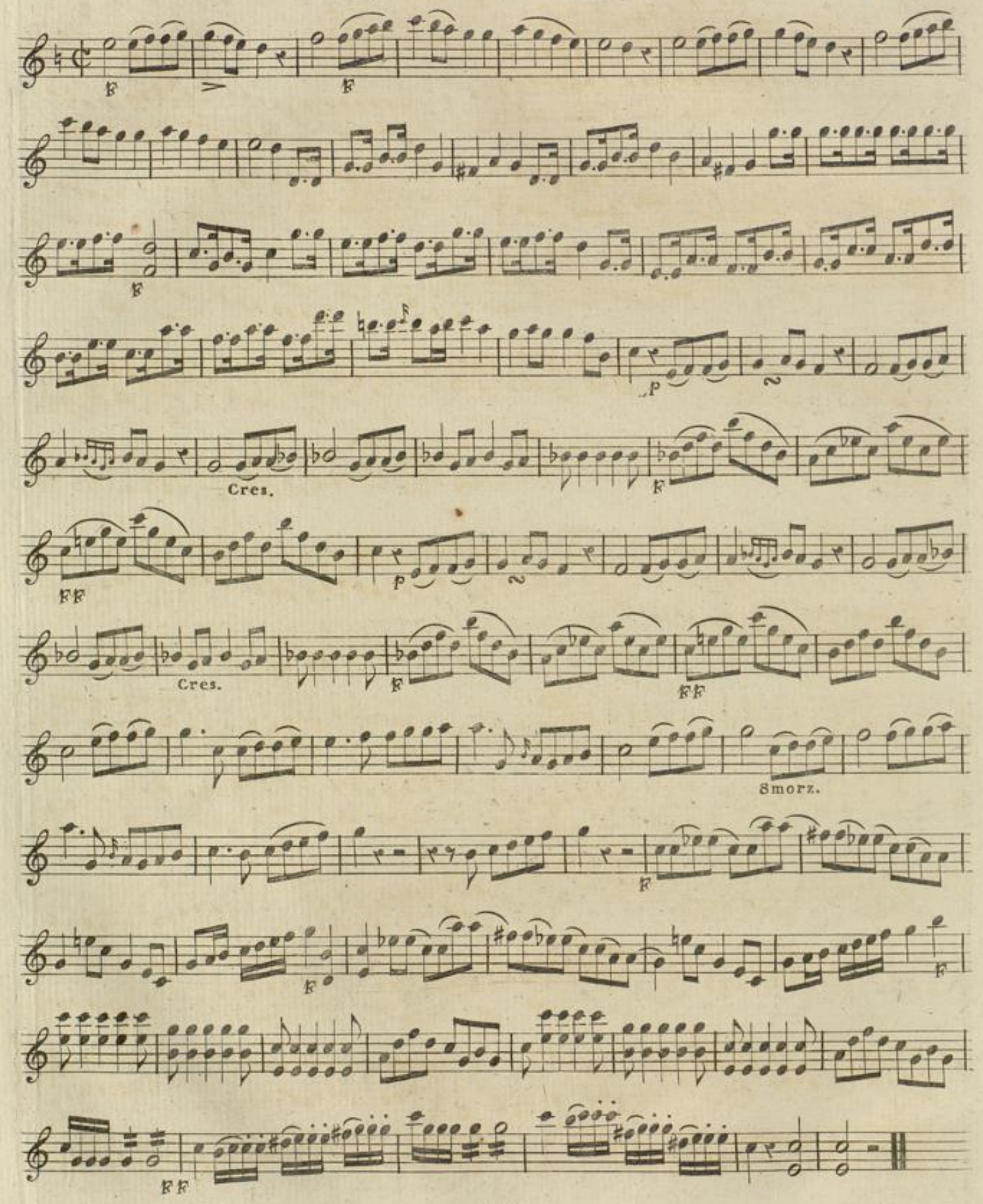
F
F
F
p
Cres.
F
FF
p
Cres.
F
FF
Smorz.
F
F
F
FF

TRIO

POUR

Harpe Piano et Violon (ou flûte)

sur l'Air

Ou peut-on être mieux qu'au sein de sa famille

DÉDIÉ

A la Famille

Patu de Rosemond

Composé par

F. J. NADERMAN

Compositeur de la Chambre et premier Harpiste du Roi.

Œuvre 53. Prix : 9.f

Propriété de l'Editeur.

Enregistré à la D.on de la Lib.ie

A PARIS,

Chez NADERMAN, Breveté, *Facteur de Harpes, Editeur-Marchand de Musique du Roi,*

Rue de Richelieu, N.o 46, à la Clef d'Or, Passage de l'Ancien Café de Foi.

All°. Mod^to. Maestoso.

TRIO.

Thema.

Même mouvt.

Ire. Var.

2e. Var.

3e. Var.

rF

F

p

rF

rF

Harpe.

1

1

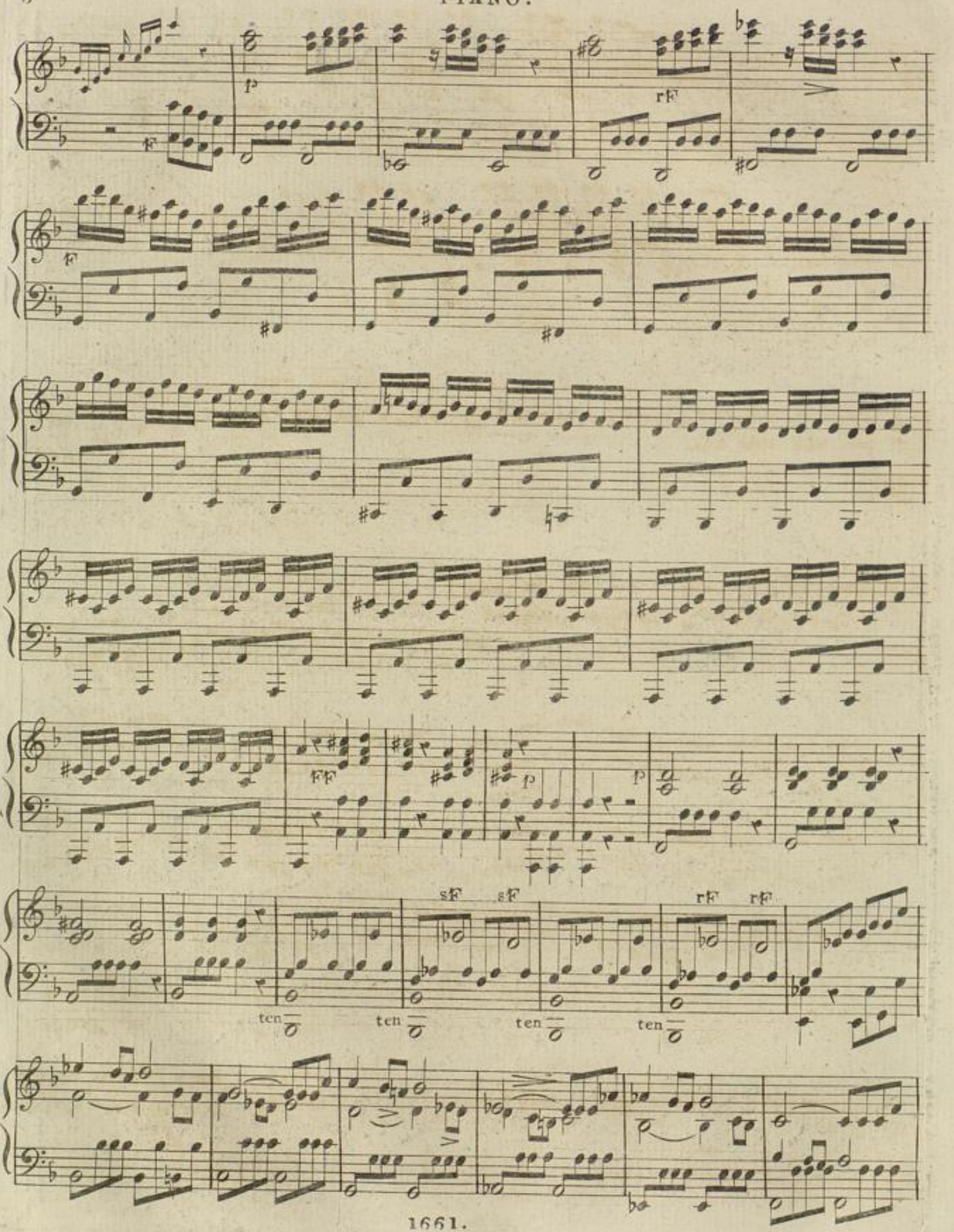
F
p
rF
F
FF
p
p
sF
sF
rF
rF
ten
ten
ten
ten

Cres.

PIANO.

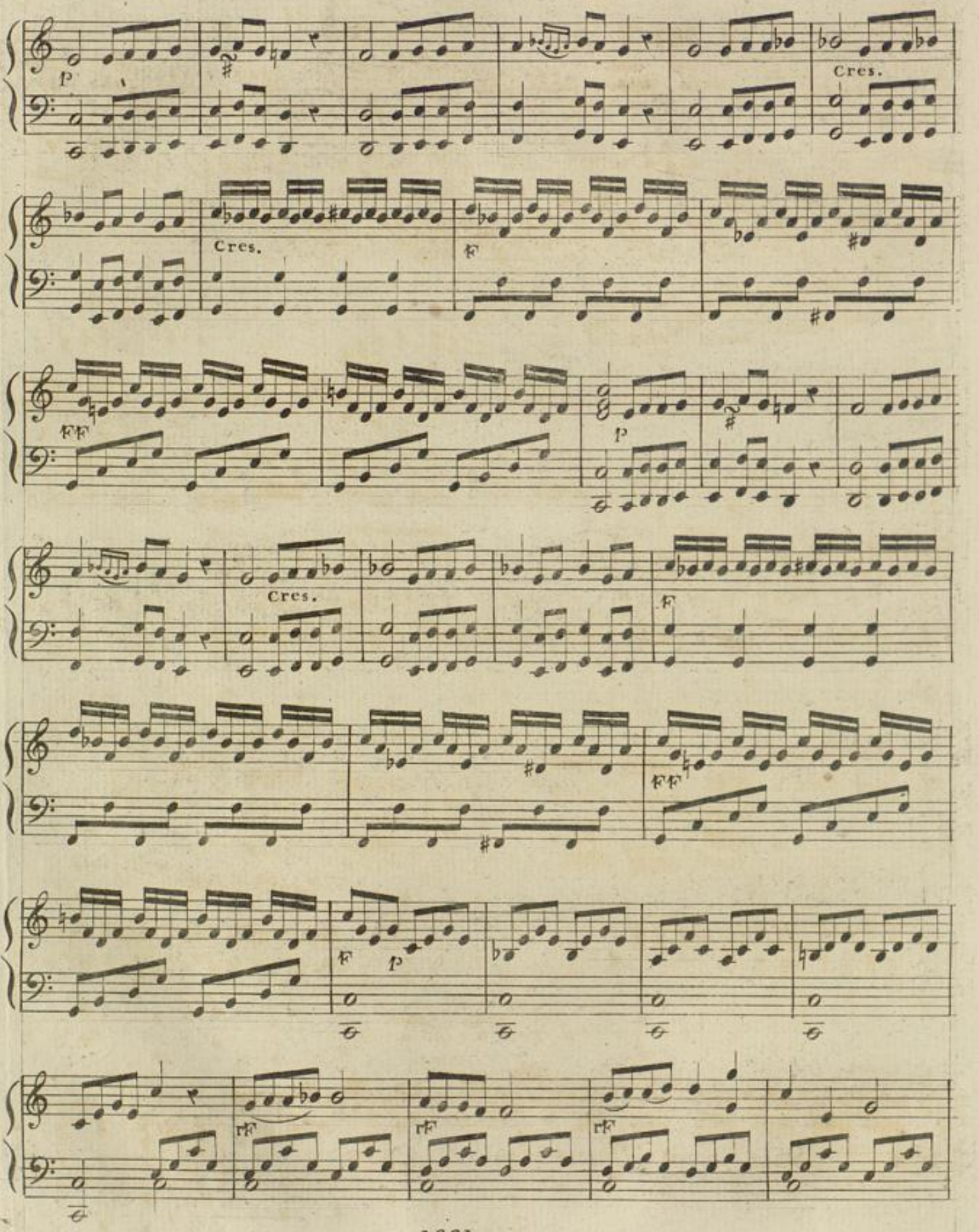

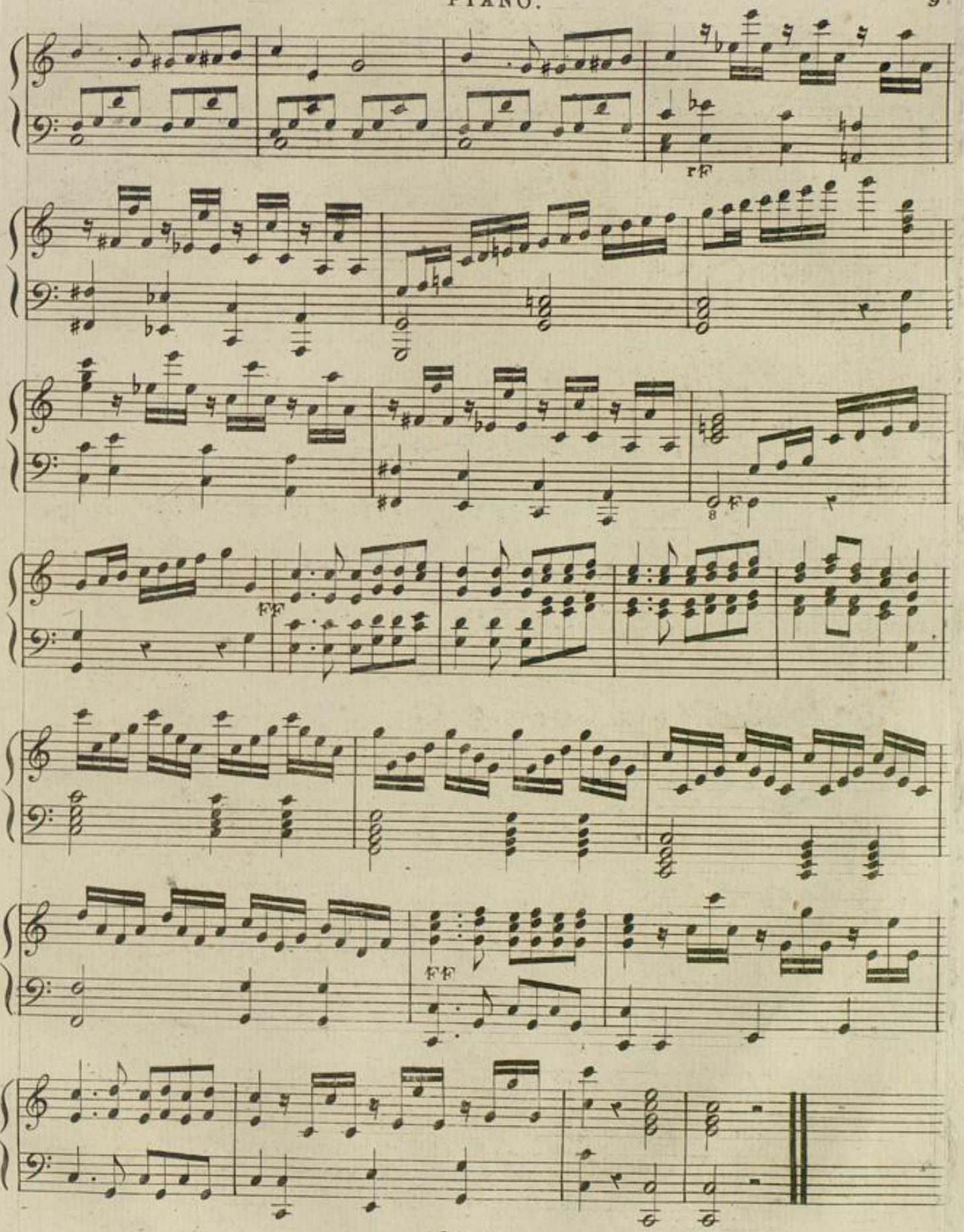

BLB Karlsruhe

BLB Karlsruhe

BLB Karlsruhe

BLB Karlsruhe