Badische Landesbibliothek Karlsruhe

Digitale Sammlung der Badischen Landesbibliothek Karlsruhe

Erinnerungen an Wien

Romberg, Bernhard

Wien, [ca. 1828]

Klavier

urn:nbn:de:bsz:31-69910

Visual Library

Druck 2402

Erinnerungen an Wien.

(Souvenir de Vienne.)

Großes **RONDO** brillant

für das

Violoncello

mit Begleitung des Pianoforte.

Seinem Freunde

Herrn Friedrich Kunst

gewidmet

von

Bern. Romberg.

49tes Werk.

№ 5219. — Eigenthum des Verlegers. — Preis f 2. C.M. / ß 1. 8 gr.

Wien, bei Tobias Haslinger,
Musikverleger.

Paris, bei A. Farrenc,
Musikverleger.

f 2. 26

BLB Karlsruhe

ANDANTE
grazioso.

ad libitum.

a Tempo.

rallentando.

(5219.)
Eigenthum und Verlag von Tobias Haslinger in Wien.

Allegretto.

RONDO.

p

fz

pp *p*

Tutti

f

Solo.

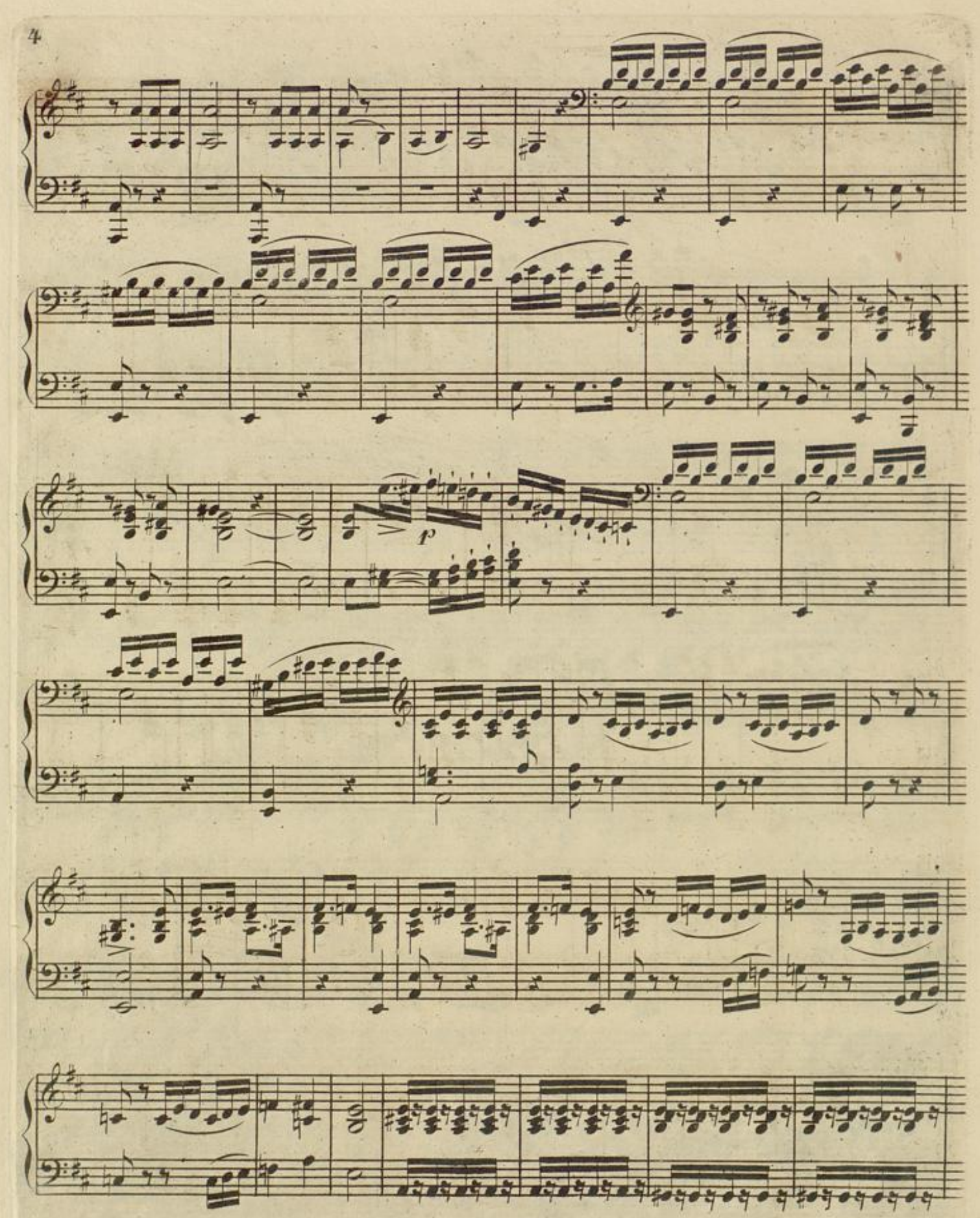

BLB Karlsruhe

pp

fz

BLB Karlsruhe

Tutti

f

pp

Solo

Tutti

f

ff

Solo

BLB Karlsruhe

pp

p

p

cres

BLB Karlsruhe

Tutti

f

Fermata

Andantino con moto.

p

staccato

Allegro.

cres

f

p

cres

p

f

pp

Tutti.

8va

loco

ff

f

BLB Karlsruhe