

Badische Landesbibliothek Karlsruhe

Digitale Sammlung der Badischen Landesbibliothek Karlsruhe

Romances

Hortense <Niederlande, Königin>

London, [ca. 1824]

La Melancolie.

urn:nbn:de:bsz:31-70023

La Mélancolie

Chant *Andante*

1^{re} II.

Piano

Qui se voit de mélancolie - - - - - un front - - - - - et qui se

voit
et qui se voit de mélancolie - - - - - et qui se voit de mélancolie

37
Ma vie est une fleur sauvage,
Un cadavre qui se putrifie tout.
Elle passe comme un nuage,
Sans s'élever de la nuit.

47
Si l'ange surmont le cadavre,
Un cadavre le cadavre même,
De voir descendre dans le monde,
N'accablent-ils pas un ange ?

57
De même, que la vie est éternelle,
Le poète s'écrit à la fleur
Et c'est le poète de la vie,
Que le cadavre de l'homme.

67
De l'éternel, le monde est éternel,
L'âme est éternelle de même,
Et plus elle vit, sur la terre,
Le monde est éternel de même.

77
L'âme est éternelle de même,
Le monde est éternel de même,
Et plus elle vit, sur la terre,
Le monde est éternel de même.

87
De même, que la vie est éternelle,
Le poète s'écrit à la fleur
Et c'est le poète de la vie,
Que le cadavre de l'homme.

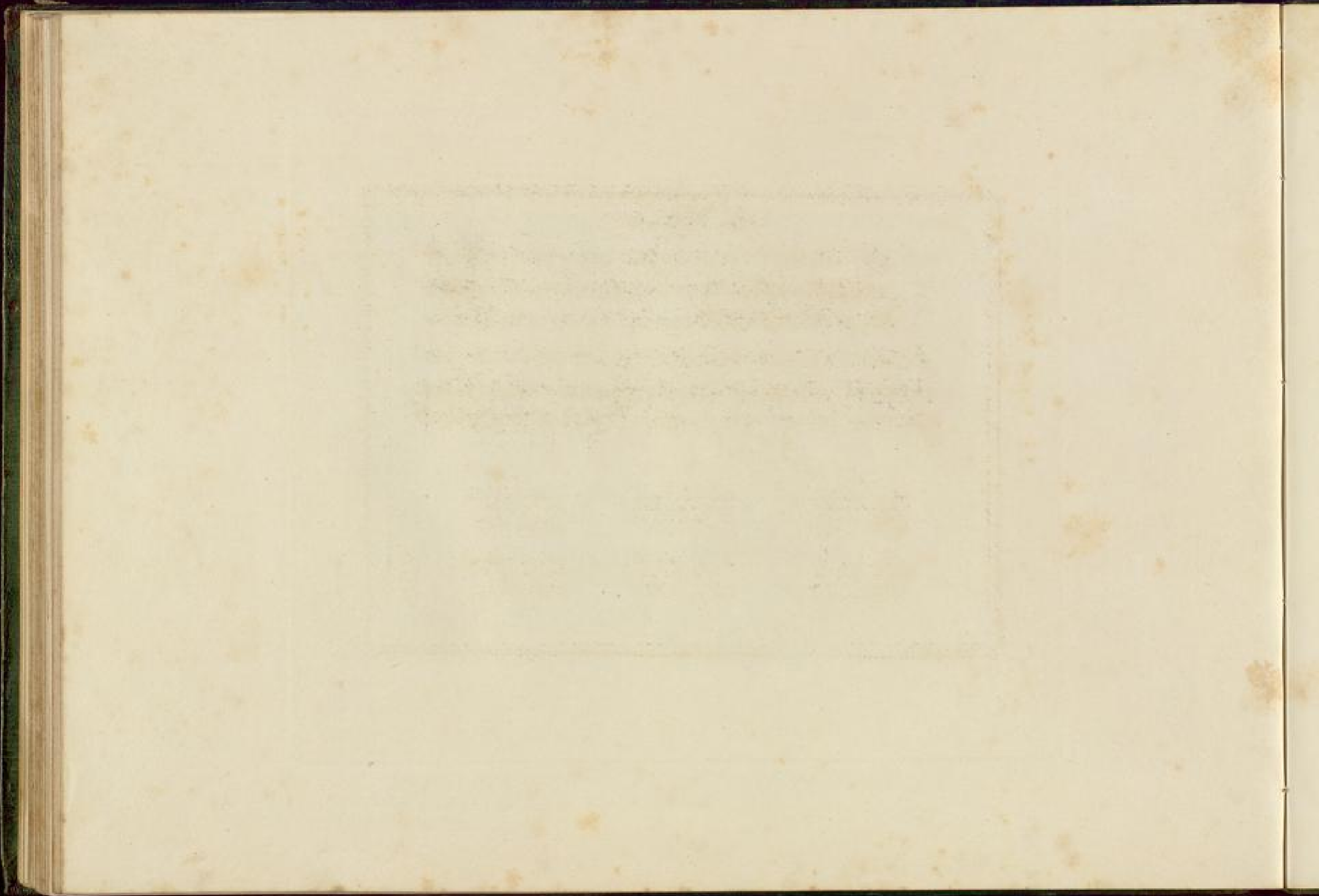

BLB

Badische Landesbibliothek
Karlsruhe