

Badische Landesbibliothek Karlsruhe

Digitale Sammlung der Badischen Landesbibliothek Karlsruhe

Internationale Landesausstellung von Hunden aller Rassen

[urn:nbn:de:bsz:31-221220](https://nbn-resolving.org/urn:nbn:de:bsz:31-221220)

Zum 40jährigen Jubiläum des Sängerbundes „Vorwärts“

Der Sängerbund „Vorwärts“ Karlsruhe feiert über die diesjährigen Pfingstfeiertage (18., 19., 20. Mai) sein 40jähriges Jubiläum in den Räumen der Festhalle, der Ausstellungshalle und auf dem Festplatze. Der Verein wurde am 1. Oktober 1890 unter Führung des im vorigen Jahre in Hamburg verstorbenen Herrn Andreas Kalnbach gegründet. Noch in demselben Jahre wurde unter tatkräftiger Mitwirkung des festgebenden Vereins der „Arbeitersängerbund für Baden und die Pfalz“ gegründet. Es bedurfte unter den damals schwierigen politischen Verhältnissen großer Anstrengungen seitens der Vereinsleitung, den Verein vorwärts zu bringen. Jedoch kann heute gesagt werden, daß der Sängerbund „Vorwärts“ in seiner Fortentwicklung und in seinem Bestreben,

das kulturelle Niveau der Arbeiterklasse zu fördern und zu heben, einen der ersten Plätze innerhalb des Gaues Baden des Deutschen Arbeitersängerbundes einnimmt. Der Verein kann heute die stattliche Zahl von 750 Mitgliedern buchen. Eine große Anzahl Arbeitergesangvereine Badens

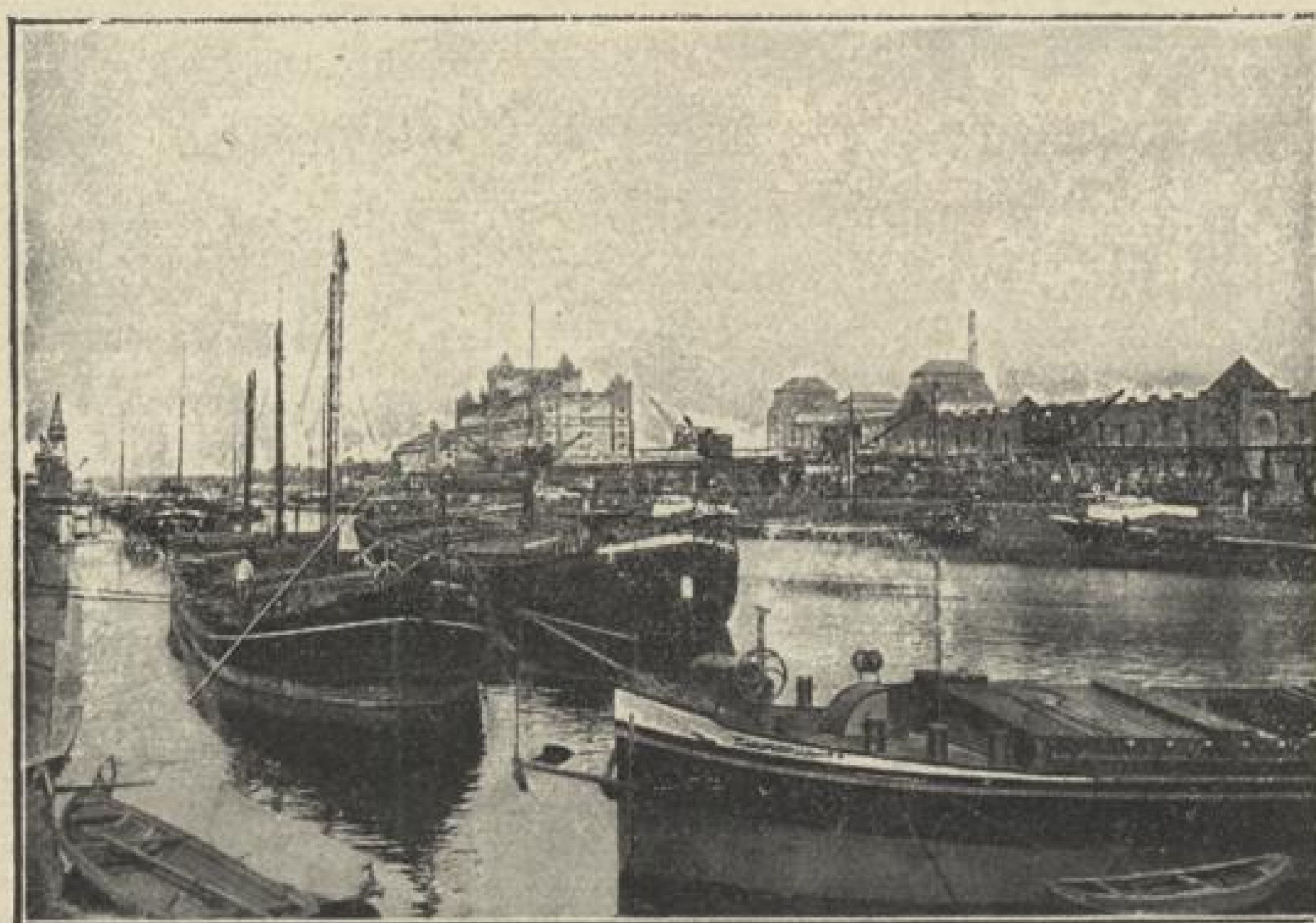

Städt. Rheinhafen, Mittelbecken.

und der Pfalz wurde von ihm ins Leben gerufen und über die Taufe gehoben, auch seine stets bereitwillige gesangliche Mitwirkung bei allen möglichen Anlässen der Arbeiterschaft sicherte ihm im Laufe der 40 Jahre die größten Sympathien. Kein Wunder, wenn sich heute schon über 40 Arbeitergesangvereine aus Baden, Württemberg, Pfalz und dem Saargebiet zur Teilnahme an dem Jubiläumsfeste des Sängerbund „Vorwärts“ angemeldet haben. Die Leitung des Vereins liegt in den Händen des Herrn Stadtrat G. Schwerdt.

Alles Nähere ist aus dem vom festgebenden Verein herauszugebenden Festbuche ersichtlich.

Internationale Landesaussstellung von Hunden aller Rassen

Auch diese Ausstellung, die am 12. Mai stattfindet, darf zu den größeren sportlichen Veranstaltungen in Karlsruhe gezählt werden. Wenigen, außer dem Hundesport und dessen Organisation nahestehenden, dürfte die Größe der in dem deutschen Kartell für Hundewesen vereinigten Zuchtvereinen der verschiedenen Rassen und den Landesverbänden der örtlichen allgemeinen Vereine und dessen Einrichtungen bekannt sein. Viele Hundefreunde haben keine Ahnung davon, weldh' gewaltige

Arbeit in den verflossenen 25 Jahren geleistet und welch' große Erfolge in der Reinzucht der verschiedenen Rassen erzielt wurde, sodaß England, das gewiß im Pferde- und Hundesport den ersten Platz in der Welt einnimmt, mit großem Interesse die deutsche Rassehundezucht-Bewegung beobachtet und im Laufe der letzten Jahre feststellen mußte, daß Deutschland in verschiedenen Rassen voraus ist. Als der Ausstellungssport vor ca. 40 Jahren einsetzte, konnte man nur 2 scharf getrennte Gruppen, betitelt Jagd- und Luxushunde feststellen. Unsere heutigen Arbeits- und Nutzhundschläge, wie deutscher Schäferhunde, Rottweiler, Dobermannpinscher, Riesenschnauzer, Boxer, Airedale-Terrier, die einzigen anerkannten Polizeihunderassen, waren damals noch nicht entdeckt. Auf den Ausstellungen trafen sich die Kynologen und hielten gegenseitige Aussprache, es entstanden nach und nach die Rasseklubs und diese schlossen sich wiederum vor 26 Jahren zu einem Kartell zusammen, das heute 107000 Mitglieder zählt, womit sogar die Deutsche landwirtschaftliche Gesellschaft übertroffen wird. 4 Millionen Hunde sind in Deutschland versteuert!! Das deutsche Kartell für Hundewesen besteht aus verschiedenen, ehrenamtlich geleiteten Abteilungen, im eigenen Kartellheim. Ausstellungswesen, Zuchtbuch – jeder einzelne Rasseklub führt ein Zuchtbuch – Diensthunde- und Gebrauchshundewesen, hat einen wissenschaftlichen und rechtskundigen Beirat, Pressestelle und Verkaufs-Nachweisstelle für das Ausland. Länderweise sind wiederum die örtlichen Vereine der Hundefreunde (rund 460) in 10 Landesverbänden zusammengeschlossen und dem Kartell angegliedert. Das

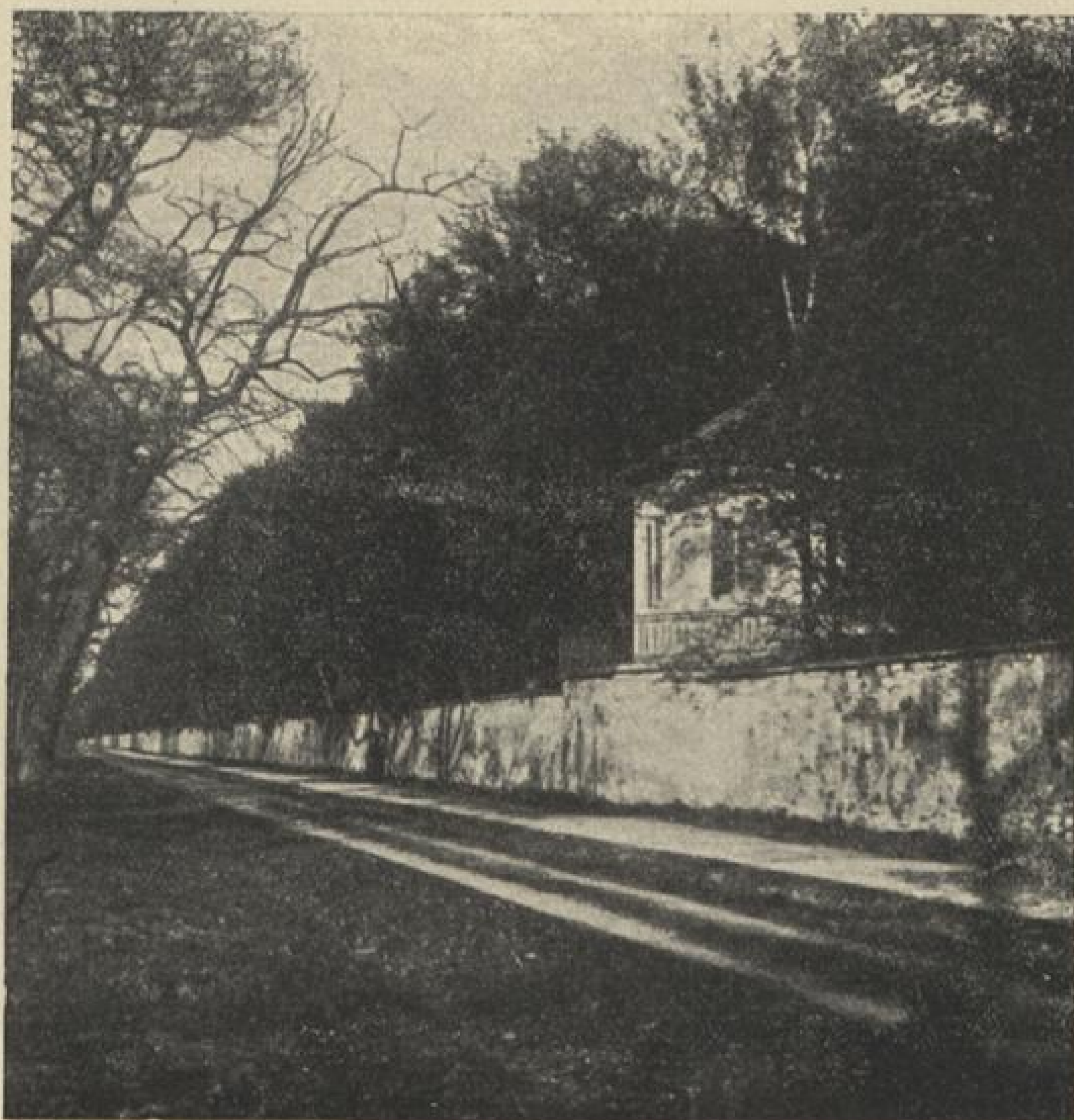

Auch an der idyllischen Parkmauer beim Biberschloßle beginnt das Frühjahr sein Wirken.

Kartell steht im Vertragsverhältnis mit den führenden Organisationen von England, Holland, Schweiz und Amerika. Wer vom deutschen Kartell wegen unlauterer Handlungsweise in Hundesachen ausgeschlossen wird, ist es für alle diese Länder gleichfalls. Er ist für den Hundesport ein toter Mann.

Mit Unterstützung dieser Organisation wird der seit 40 Jahren bestehende Verein der Hundefreunde Karlsruhe die Ausstellung des badischen Verbandes am 12. Mai d. Js. präsentieren. Die 12 Sonderausstellungen für Windhunde, Dachshunde, Foxterrier, Deutsch Drahthaar, deutsche Schäferhunde, Dobermannpinscher, Rottweiler, Airedale Terrier, Boxer, Riesenschnauzer, Neufundländer, Deutsche Doggen und Zwergspaniel mit asiatischen Zwerghunden werden das Rückgrad der Ausstellung bilden. Das deutsche Kartell für Hundewesen wird auf dieser in Karlsruhe stattfindenden Landes-Ausstellung durch den geschäftsführenden Vorstand, Herrn Bazille von Stuttgart, vertreten sein.

J. Sch.