Badische Landesbibliothek Karlsruhe

Digitale Sammlung der Badischen Landesbibliothek Karlsruhe

Régine - Don Mus.Ms. 4a-c

Adam, Adolphe

[S.l.], 1850-1899 (19.2d)

Klarinen

urn:nbn:de:bsz:31-70126

Visual Library

Mus Ms 4c

Clarini.

BLB Badische Landesbibliothek Karlsruhe

Badische Landesbibliothek
Karlsruhe

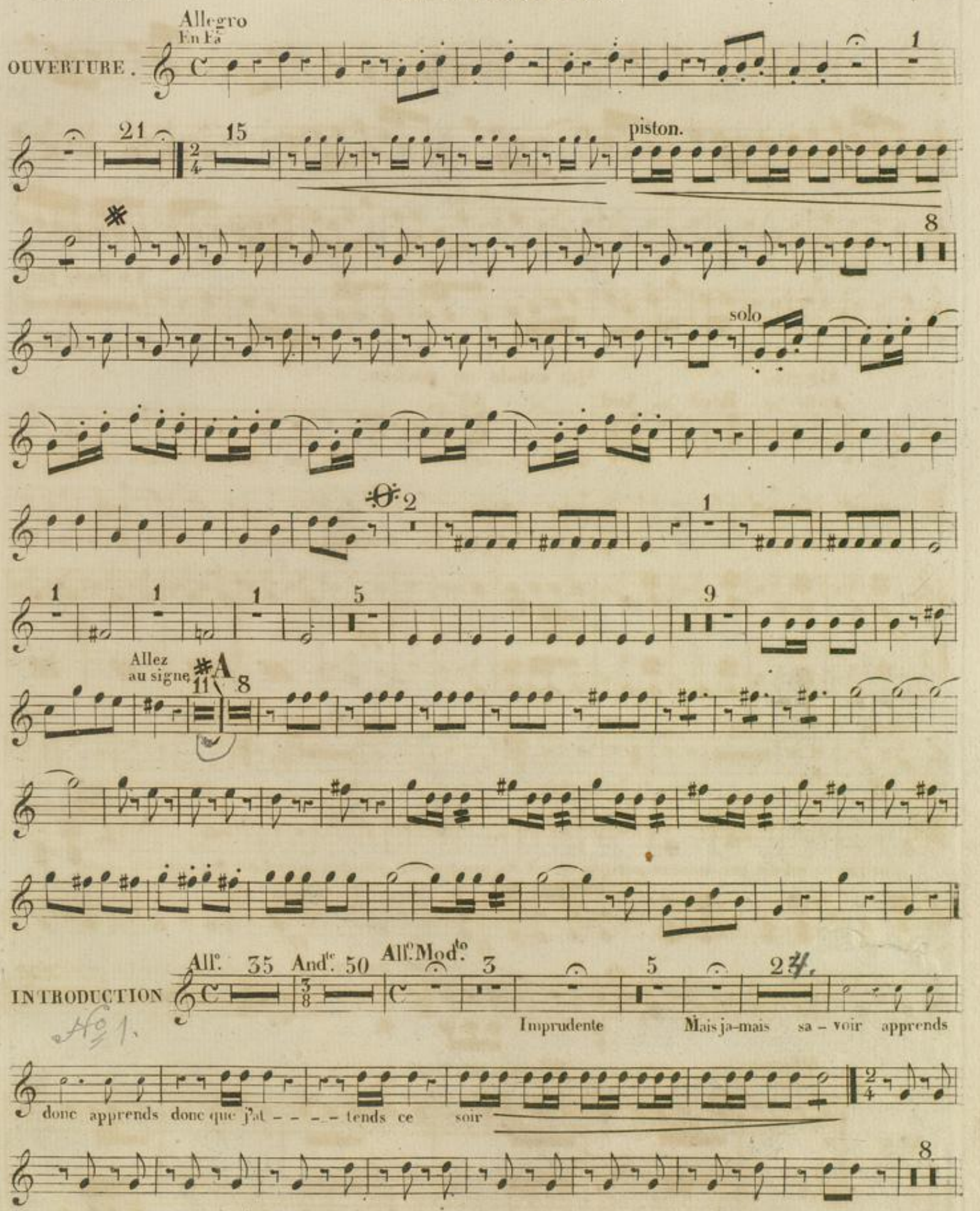

(NB) Il faut aller du ✻ au signe ✻ pour reprendre les 41 mesures jusqu'à ce signe ⊙ et après allez au signe A pour finir l'ouverture

Solo.

Le Reste Tacet

N.° 2 et 3 Tacet

Allegro. Qui exhale un parfum.

En Ré. 30 Récit. And.te All.to 24

N.° 4

D'un pauvre soldat Pau-vre sol-dat pre-nons tou-jours pau-

vre sol-dat pre-nons tou-jours pau-vre sol-dat pre-nons tou-jours pau-vre sol-dat pre-nons tou-

-jours 1 pp cres.

à deux 58 6 à Tempo.

ff Qui va là (On parle) ma foi ma foi ma foi pau-vre sol-dat pre-nons tou

jours pau-vre sol-dat pre-nons tou-jours pau-vre sol-dat pre-nons tou-jours pau-vre sol-dat pre-nons tou-jours. pp a deux

ff 1 pp

And.te non troppo. *Coda pour finir si l'on passe l'Andante.

45 7

Allegro. Silence on vient.

En Ré

N.° 5

(NB) Si l'on passe l'Andante il faut aller du signe ⊕ au signe *.

1479.

2 ff

17 ff

All? in C.

11 ff

2 p

f

1 p

cres.

à deux.

40

Ta ta ta ta ta ta ta

43

ta ta la ta ra la ta ra

ff

2 à deux.

p

40

ta ta ta ta ta ta ta

46

à deux.

26

in B.

ff

Ciel ce n'est pas lui.

à Tempo un peu retenu. 4 fois la mesure à $\frac{3}{8}$. Le reste Tacet.

16

22

9

1479.

ENTR' ACTE.

Trompettes en Ré.

Moderato. ff 1 64

N° 6 Tacet.

En Ut. Et régulièrement.

N° 6 bis. Allegro. pp

rall: à Tempo.

1 ff 15 Et sur- tout notre hon neur et sur tout notre hon neur. 16

pp 1 ff 15

rall: 16

et sur-tout notre hon- neur et sur - tout notre hon- neur. ff

En Si ♭. C'est mal à lui. N° 7 Tacet.

And.te Mod.to

N° 8. Et pourquoi s'il vous plait faites le moi con- naitre. ff ff ff

ff ff ff ff ff 17 per - sonne ne connaitra ja - mais quoi personne. ff

1479.

And.te un poco sostenuto.

à deux. 3 17 19

Pas même vous, l'on doit tout dire à la_mi__tié l'on doit tout dire à l'amitié.

All.o

l'on doit tout dire à l'ami__tié l'on doit tout dire à l'ami tié

ff

All.o con moto. 38

1 1 2 jamais par_ ler le dé_dain. peut être aussi grand ne

ff ff

ff

peut être aussi grand ne peut être aussi grand. 17

ff

Mouv.t double 2 fois la mesure a 𝄵. 11 f à deux. 12

et qui d'un tel a_veu bientot s'indi_gne_ra c'est c'est vous comment mon_sieur.

serrez.

Ce_la n'est pas croy_a_ble c'est vraiment surpre nant. ff

Retenu.

quel 2 2 1

BLB Badische Landesbibliothek Karlsruhe

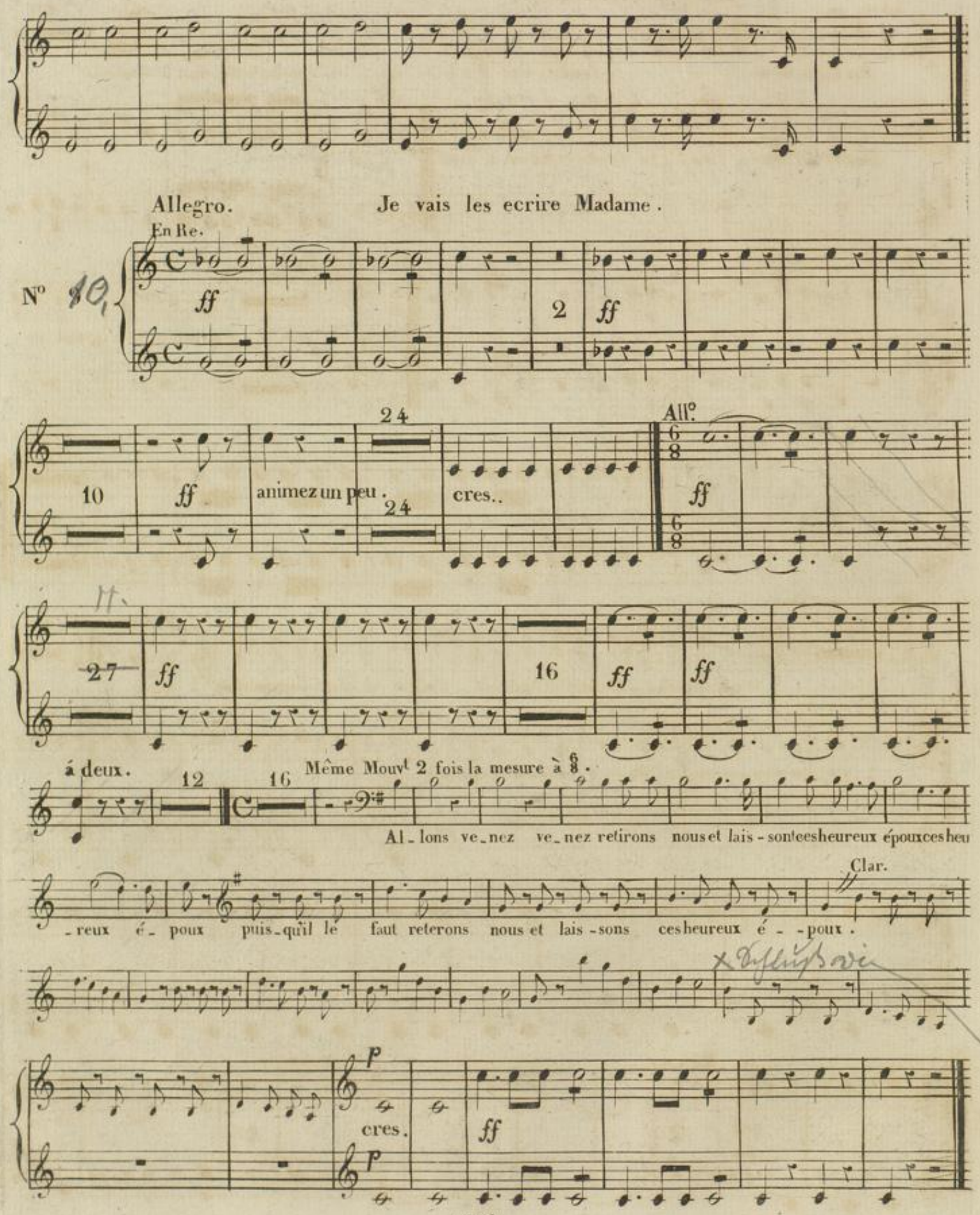
Allegro. Je vais les ecrire Madame.
En Re.
N° 10,

Badische Landesbibliothek
Karlsruhe

Badische Landesbibliothek
Karlsruhe

N° 7.

Clarino 1mo in Es.

Lied zur Oper Regine

Tempo di Marcia.

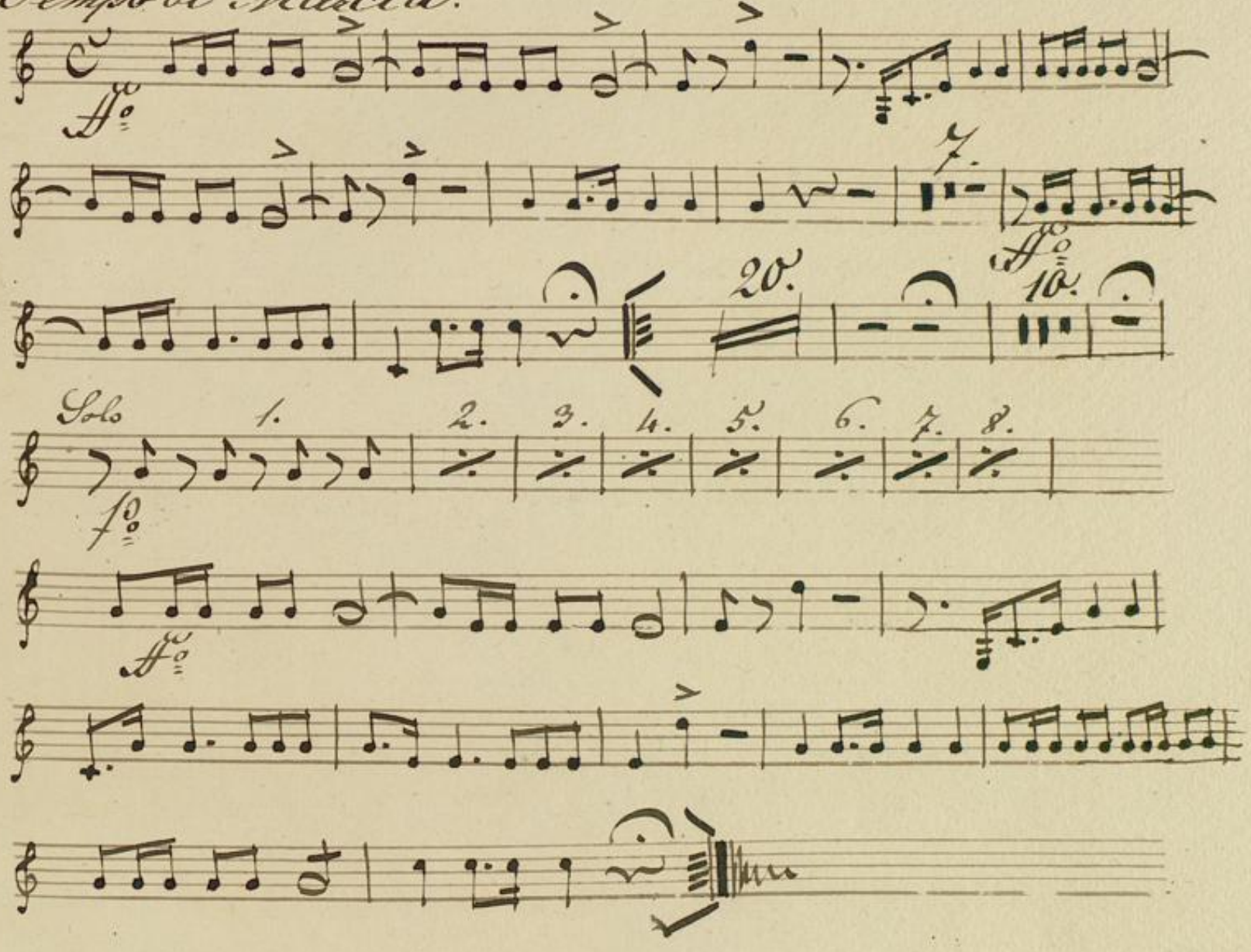

BLB Badische Landesbibliothek Karlsruhe

Badische Landesbibliothek
Karlsruhe

№ 7.

Clarino 2do in Es.

Lied zur Oper Regine

Tempo di Marcia.

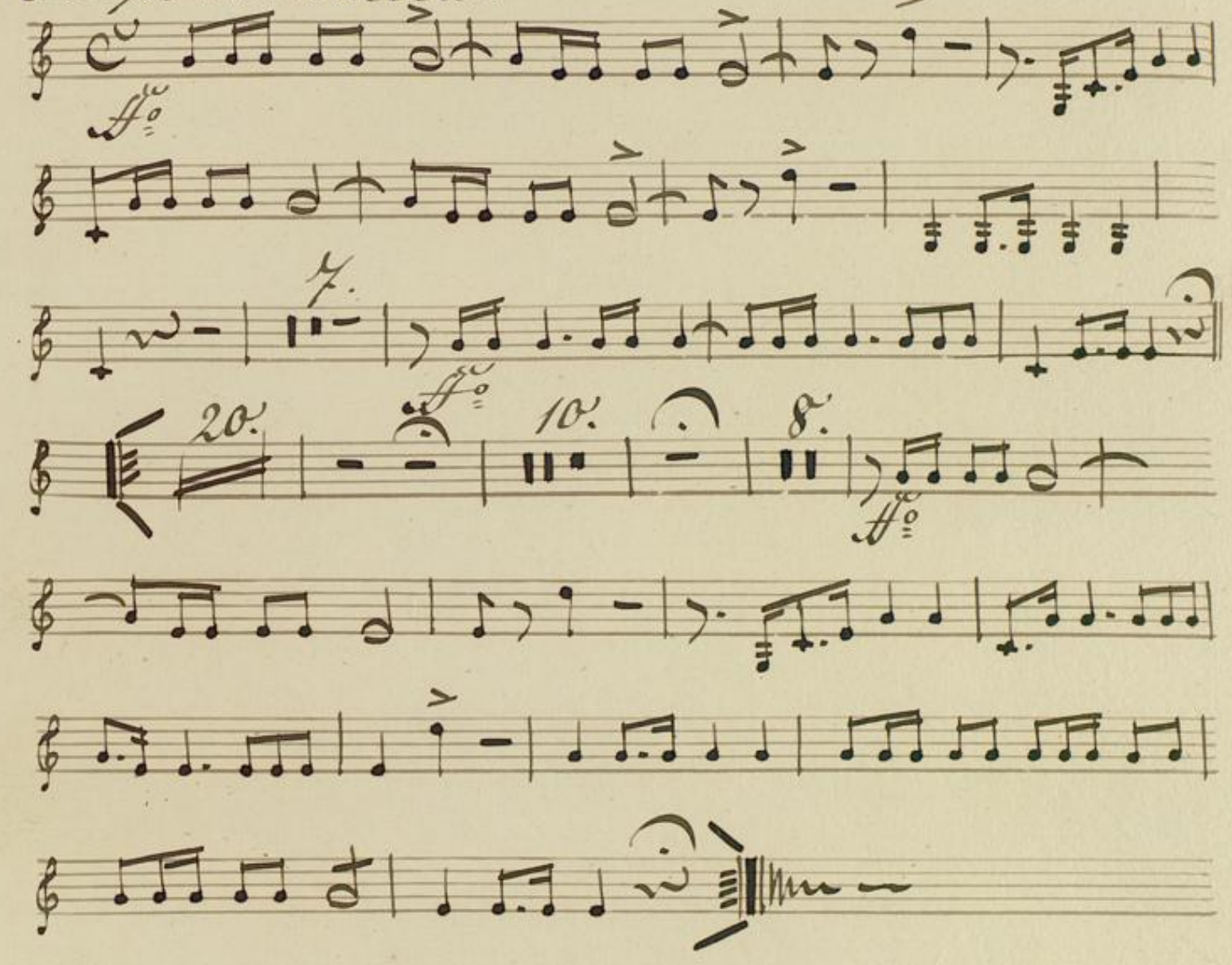

Badische Landesbibliothek
Karlsruhe

Clarino 1mo in C.

Schlußscene zur Oper. Pagine.

Tempo di Marcia.

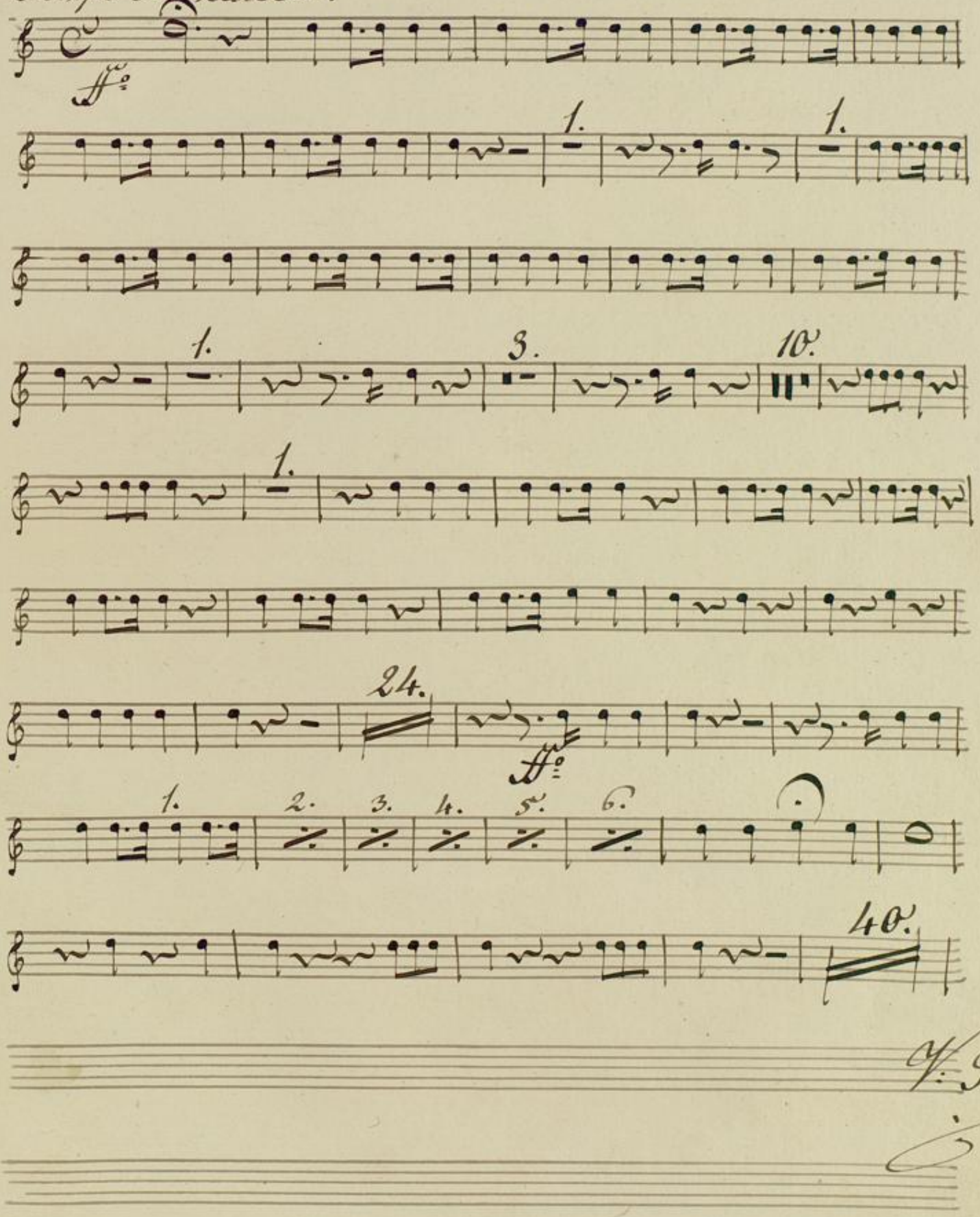

1. più mosso. 1. 2. 3.

4. 5. 6.

sempre vivace.

Badische Landesbibliothek
Karlsruhe

Clarino 2do C.

Schlussscene zur Oper Regine.

Tempo di Marcia.

ff

1.

1.

1.

3. 10. 1.

24.

ff

1. 2. 3. 4. 5. 6.

3

3

41.

Badische Landesbibliothek
Karlsruhe

più mosso.

1. 2. 3. 4.

ff

5. 6.

sempre vivace.

Badische Landesbibliothek
Karlsruhe