Badische Landesbibliothek Karlsruhe

Digitale Sammlung der Badischen Landesbibliothek Karlsruhe

Régine - Don Mus.Ms. 4a-c

Adam, Adolphe

[S.l.], 1850-1899 (19.2d)

Posaunen

urn:nbn:de:bsz:31-70126

Visual Library

Mus Ms. 4 c

OUVERTURE

ff

All.o

※

1 20 23

pp

ff

(NB) Il faut aller du ※ au signe ※ pour reprendre les 41 mesures jusqu'à ce signe 𝄐 et après allez au signe A pour finir l'ouverture

Badische Landesbibliothek Karlsruhe

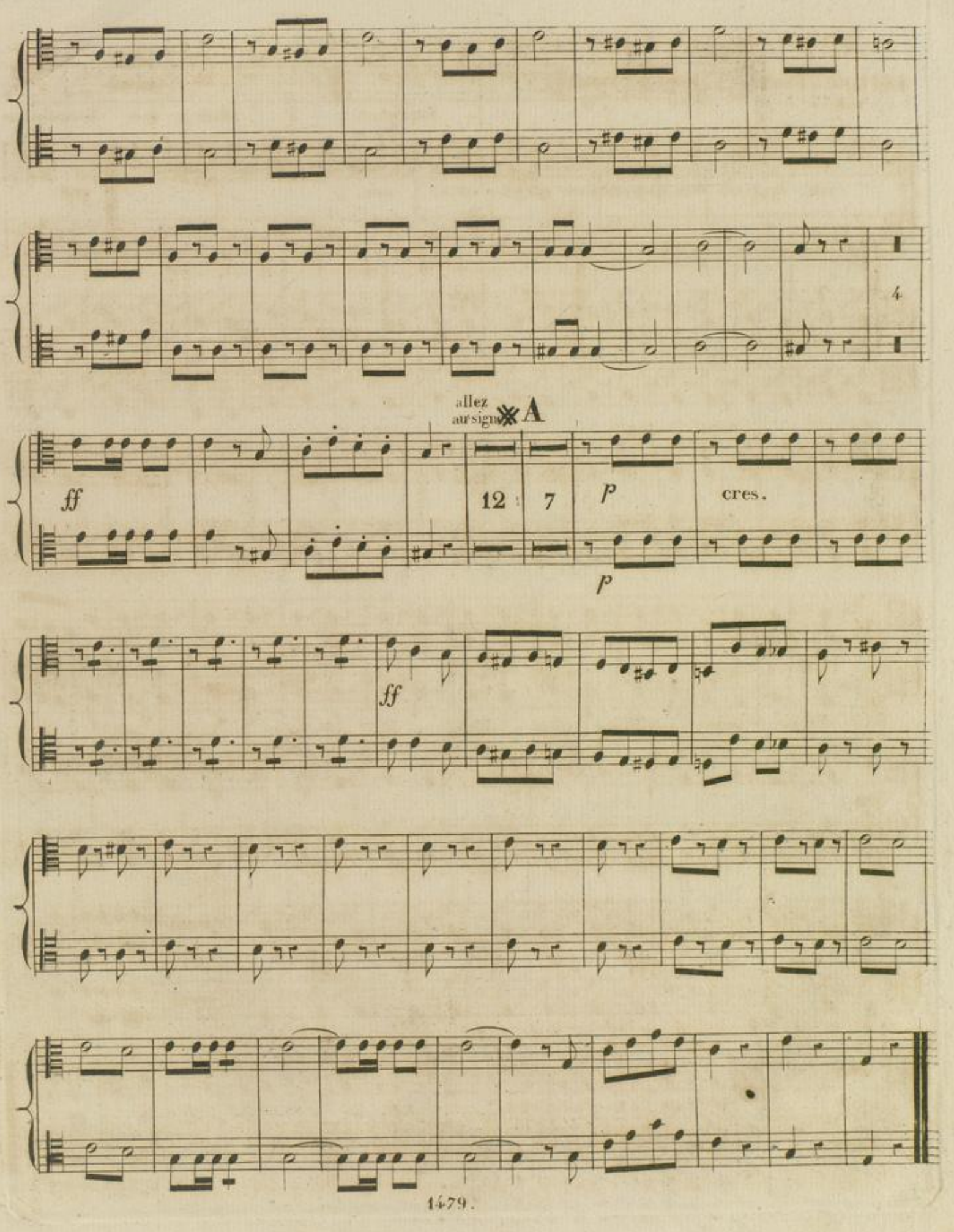

Badische Landesbibliothek
Karlsruhe

1er 2e. TROMBONES.

No. 1. Allegro. And.te All.o Mod.to

INTRODUCTION.

35 70 3 5 22

Imprudente Piston. Mais ja mais Je vais donc sa

voir. Apprends donc ap-preds donc que j'at-tends ce soir.

pp

pp

3 pp 11

52 Voi la que je ne sau-rai rien voila que je ne sau-rai rien 4

ff ff

BLB Badische Landesbibliothek Karlsruhe

Silence on vient.

Allegro.

Final.

N.o 5.

1 ff

17

Allegro.

11 53 ta ta ta ta ta ta. 105

Viol:

ta ta ta ta ta ta. 40 ff

lent.

26 Ciel. Ce n'est pas

á Tempo.

un peu retenu. 4 fois la mesure á $\frac{3}{8}$.

lui. 16 18 ff M'enle-vent. 22

Allegro.

1re et 2me TROMBONES.

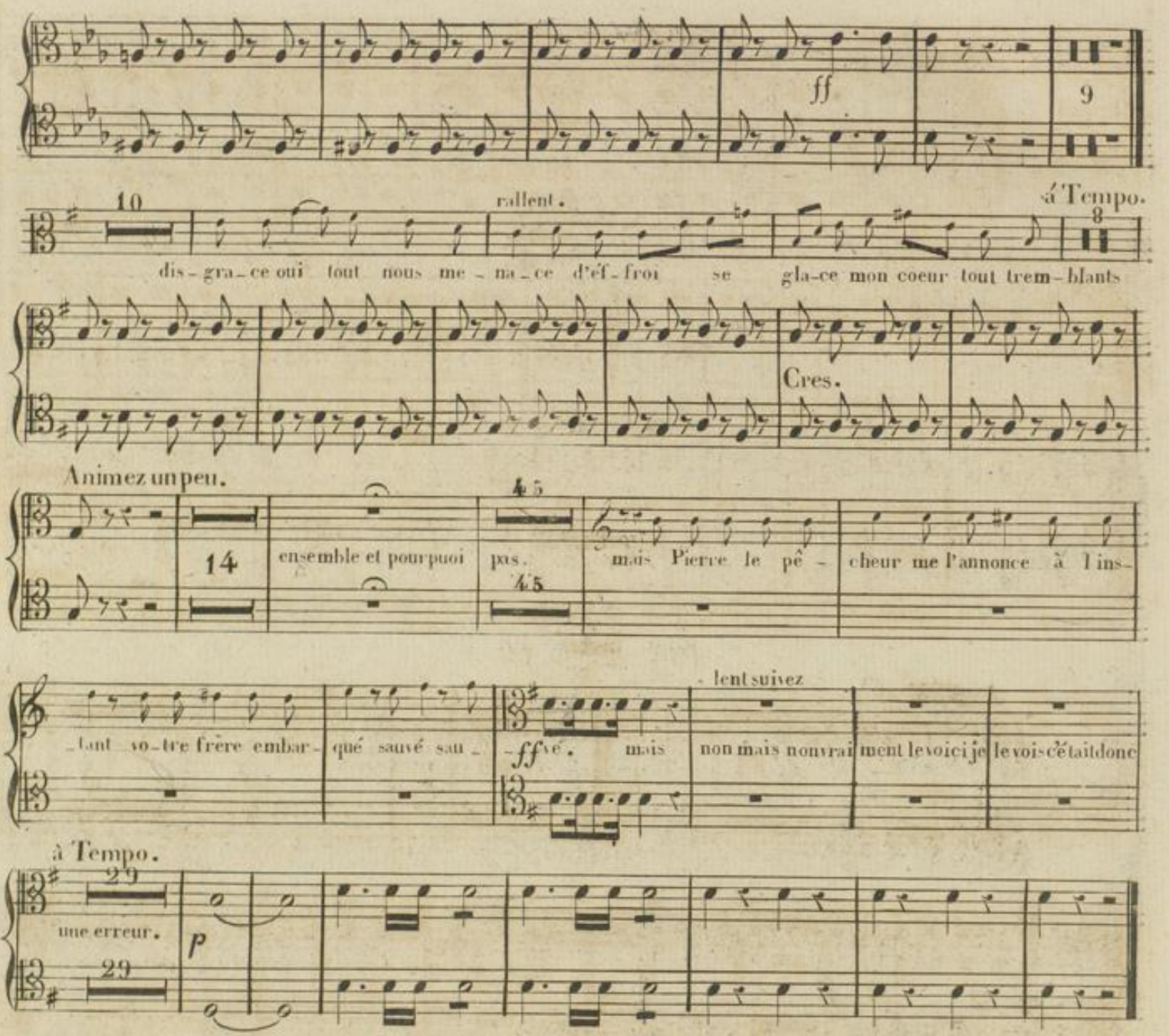

ENTR'ACTE et N°6 Tacet.

Et régulièrement.

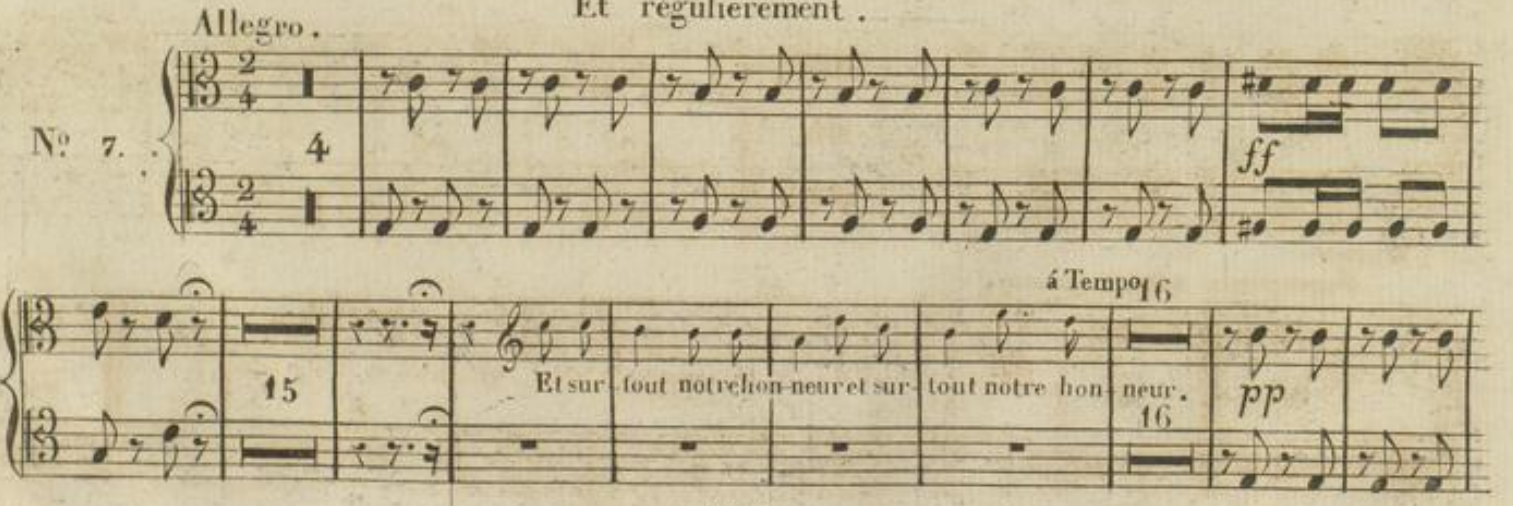

BLB Badische Landesbibliothek Karlsruhe

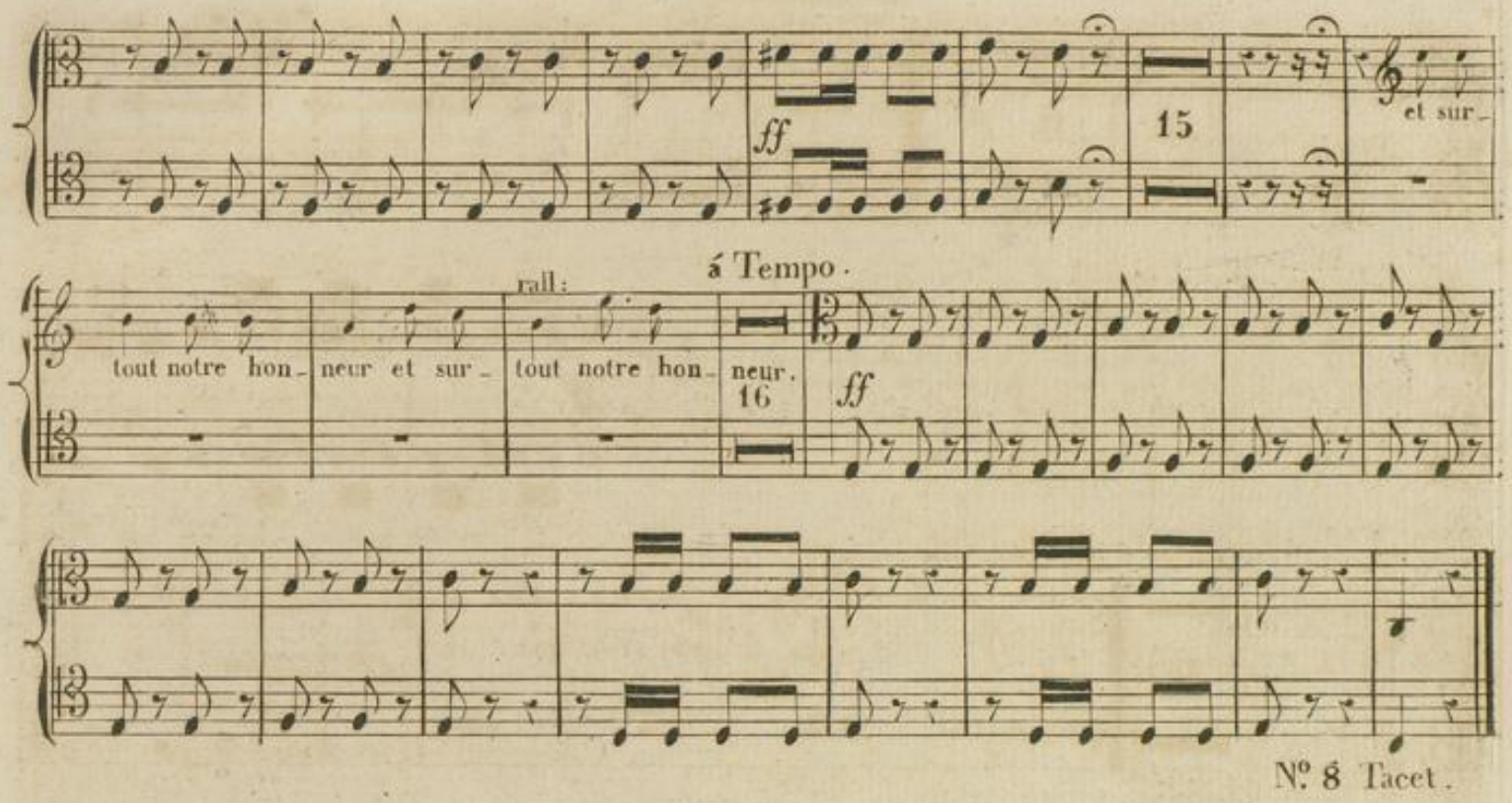

N.o 8 Tacet.

C'est mal à lui.

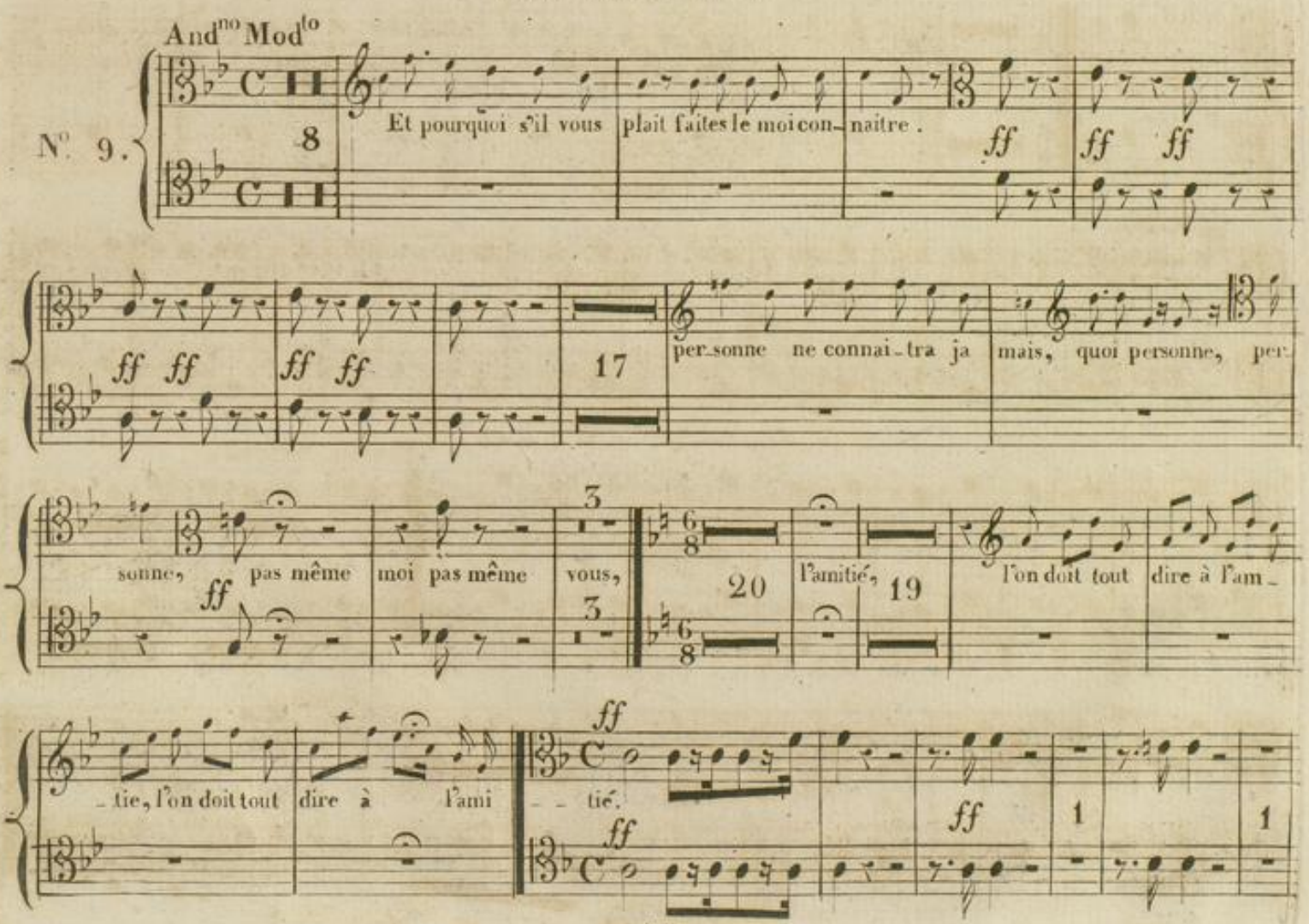

Badische Landesbibliothek
Karlsruhe

All° commoto.

2 ff par ter le dè dain 36 la mort est préfé-rable à de pa-reils tour-

ments ne peut être aussi grand ne peut être aussi ff

mouvt doublé 2 fois la mesure en 6/8.

15 3 et se tuer à près ch- bien eh pp 4

f 10 quoi c'est moi qui l'ac-cable ce la n'est pas croy-able c'est vraiment surpre

ff Serrez.

mant.

ff

Retenu. Serrez.

7

Badische Landesbibliothek Karlsruhe

Je vais l'ecrire Madame.

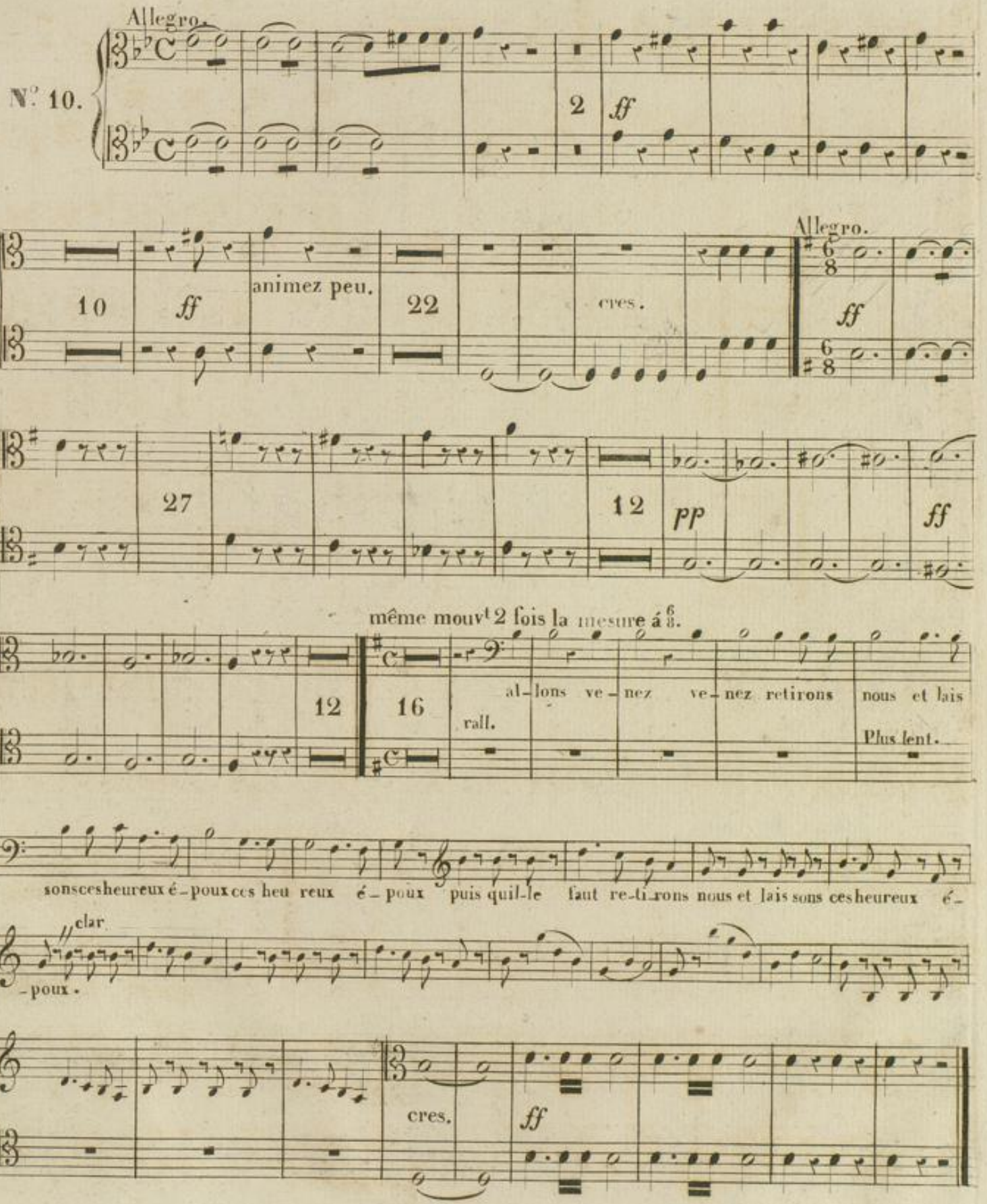

Badische Landesbibliothek
Karlsruhe

Mus Ms 140

RÉGINE.

3e TROMBONE.

(NB) Il faut aller du ✻ au signe ✻ pour reprendre les 41 mesures jusqu'à ce signe ⊖ et après allez au signe A pour finir l'ouverture

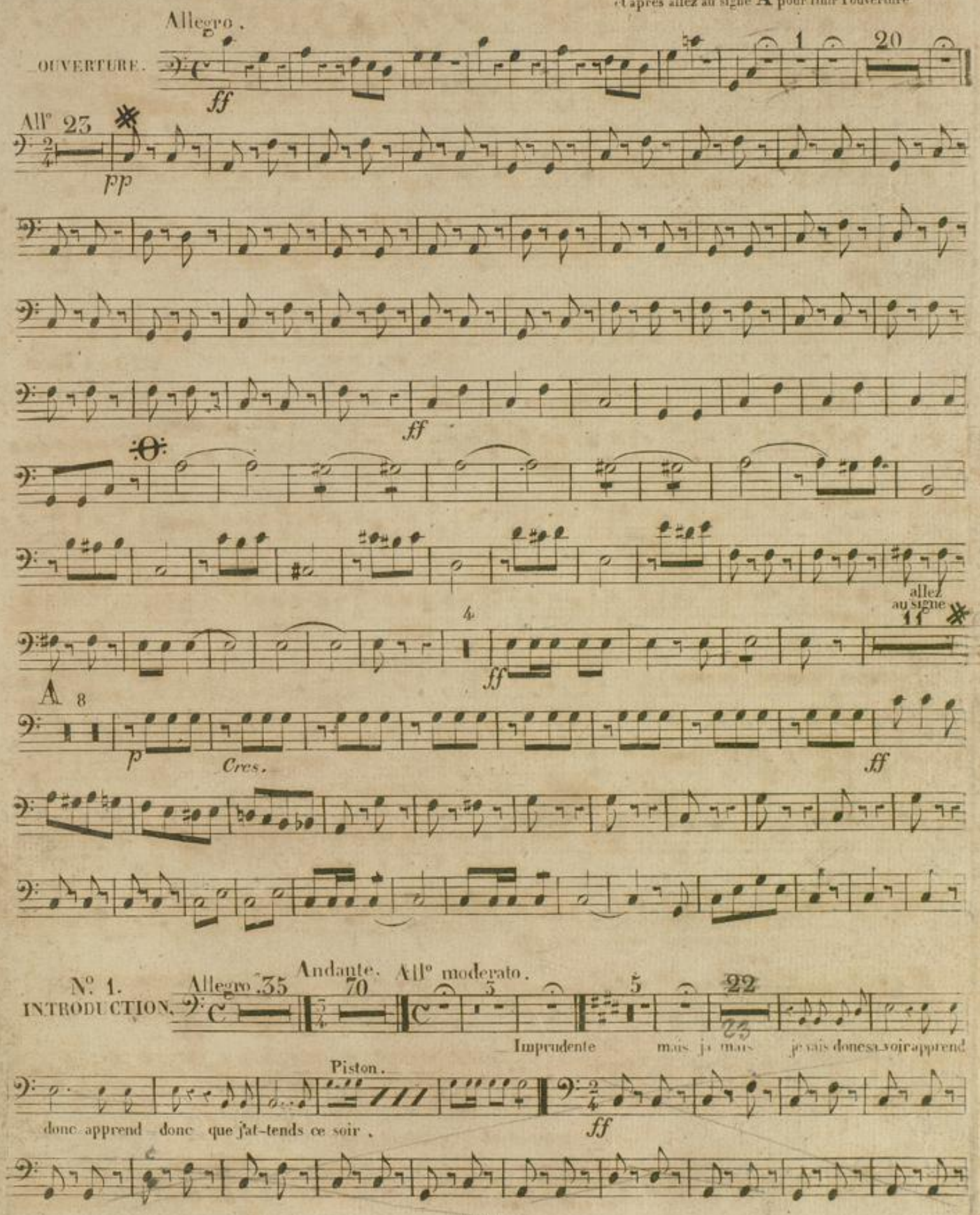

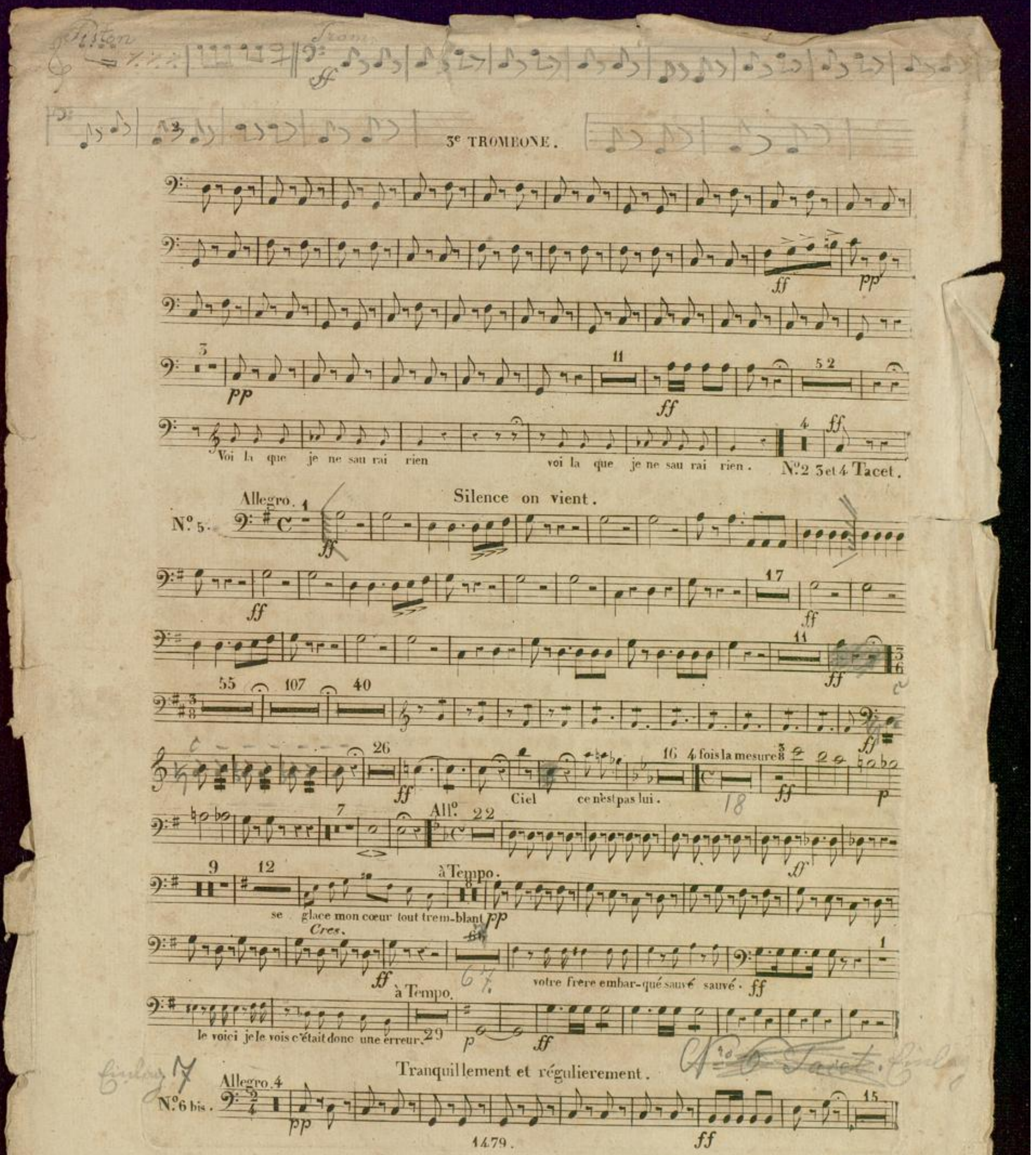
3e TROMBONE.
Voi la que je ne sau rai rien voi la que je ne sau rai rien.
N.o 2 3 et 4 Tacet.
Silence on vient.
Allegro.
N.o 5.
Ciel ce n'est pas lui.
4 fois la mesure
All.o
à Tempo.
se glace mon cœur tout trem-blant
Cres.
votre frere embar-qué sauvé sauvé.
à Tempo.
le voici je le vois c'était donc une erreur.
Tranquillement et régulierement.
Allegro.
N.o 6 bis.
1479.

à Tempo.

et sur- tout notre honneur et sur- tout notre hon-neur.

Tempo

et sur tout notre hon neur et sur tout notre honneur

N° 8 Tacet.

C'est mal à lui.

N° 8

et pourquoi s'il vous plait faites le moi connaitre.

quoi personne per- sonne pas même moi pas même vous

And^te poco sostenuto

l'amitié

l'on doit tout di- re à l'a-mi- tié l'on doit tout di- re à l'a-mi- - tié

Bis.

par - - ler préfé- ra-ble à

de pareils tour- ments ne peut être aussi grand ne peut être aussi grand

Mouvt double

fois la mesure à 8.

et se tuer a- près eh

bien eh

quoi c'est moi qu'il l'ac- cable ce

serrez.

la n'est pas croyable c'est vraiment surpre

Retenu. serrez.

quel

Je vais l'écrire Madame.

N° 10

allons venez venez retirons nous - crés.

1479.

160

Badische Landesbibliothek
Karlsruhe

Mus Ms 4c

Trombono.

No 4½ Einlage zur Oper Regine

J. W. Kalliwoda.

Cavatine.

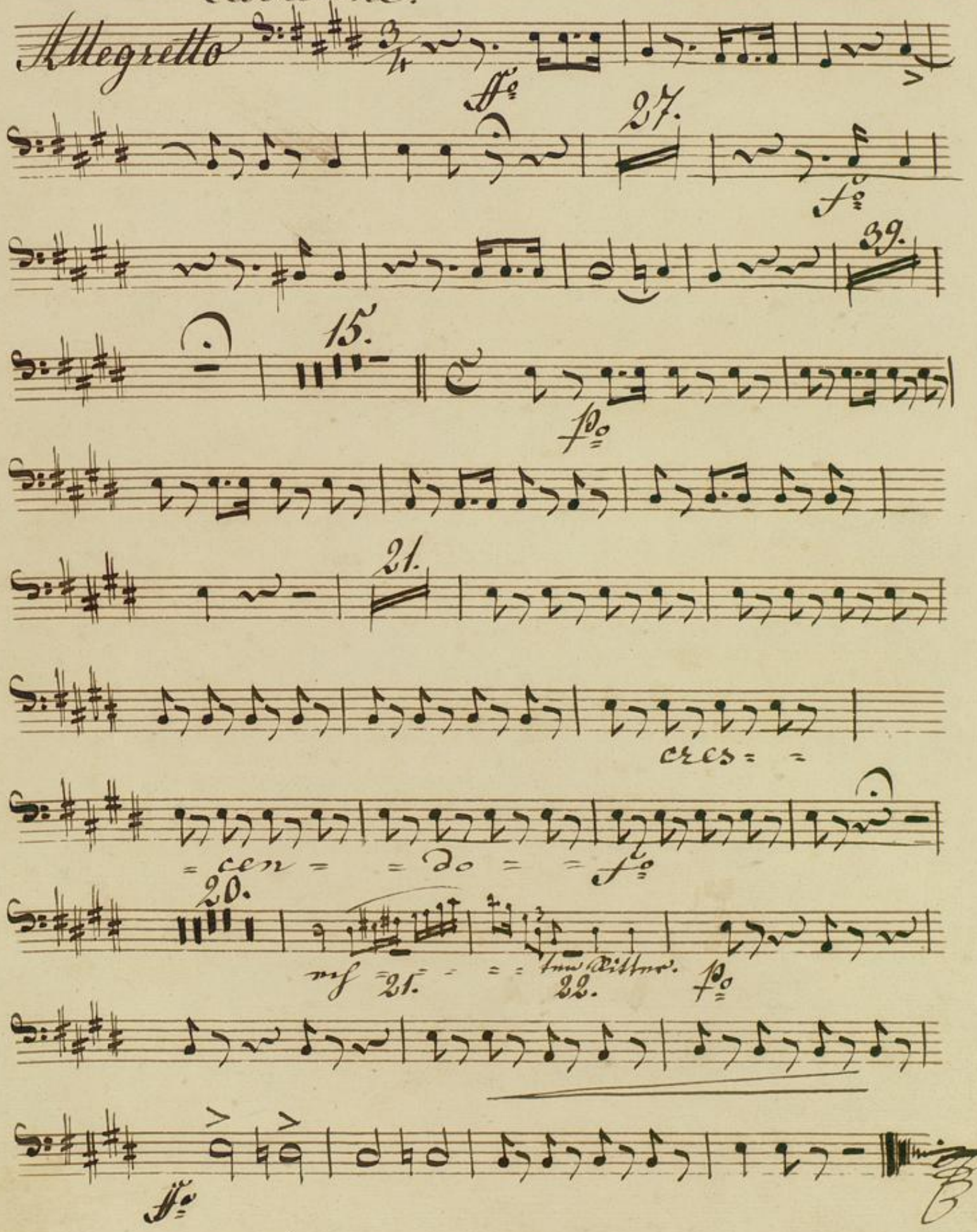

Badische Landesbibliothek
Karlsruhe

Nro 6.

Scene zur Oper Regine. Tromponi.

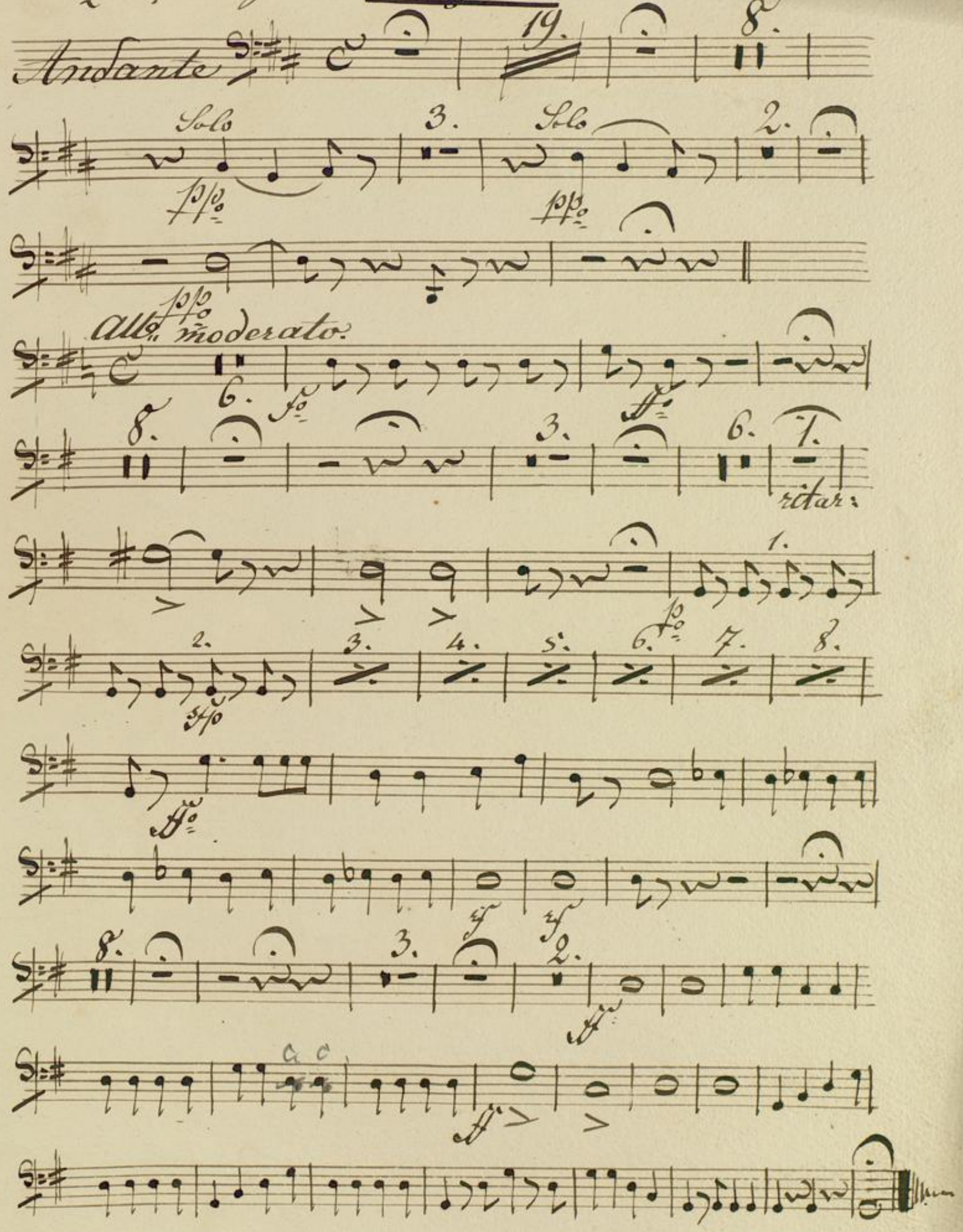

Badische Landesbibliothek
Karlsruhe

Nro 7.

Mus Ms 40

Trombono.

Lied zur Oper Regine

Tempo di Marcia

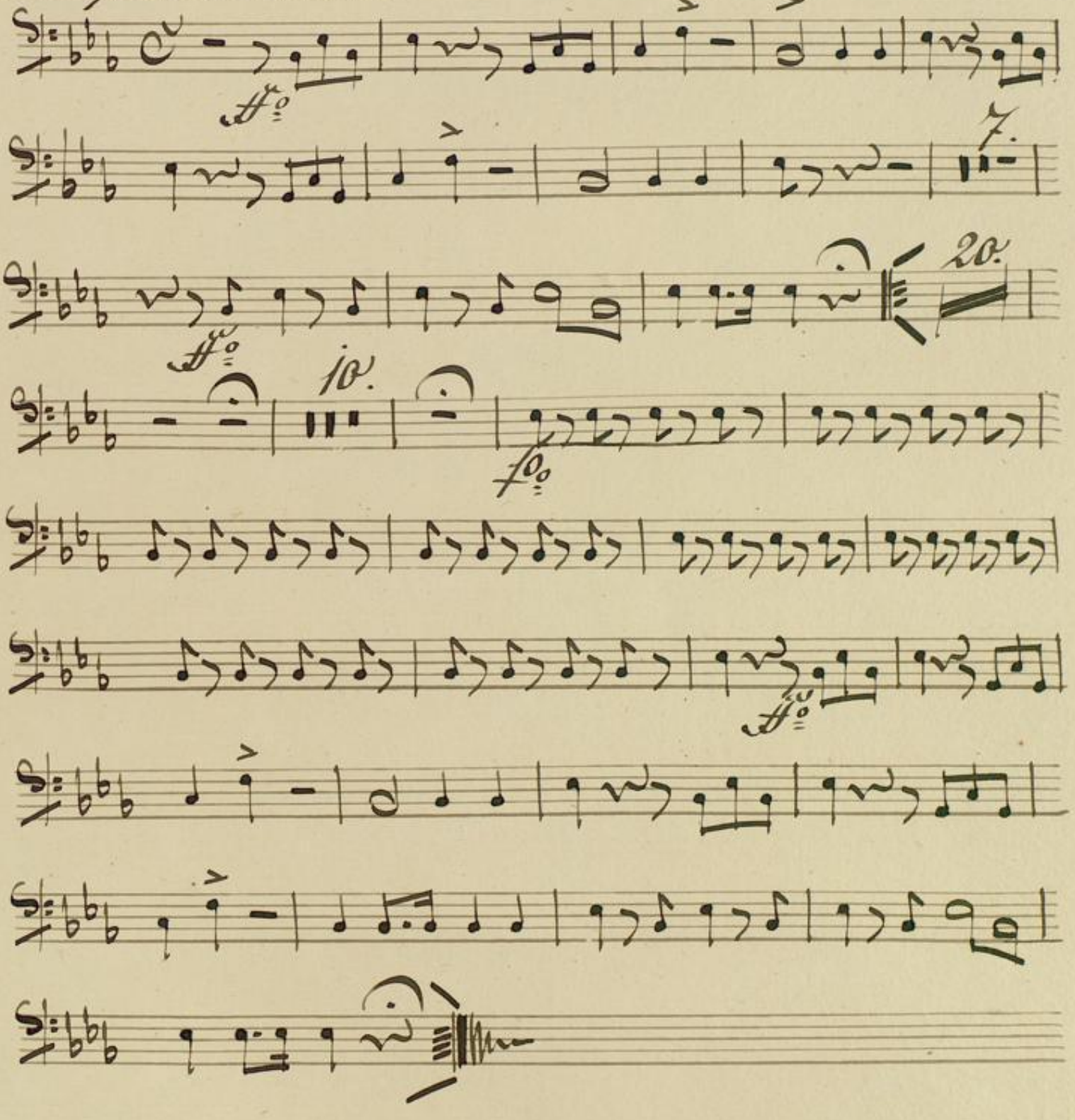

BLB Badische Landesbibliothek Karlsruhe

Badische Landesbibliothek
Karlsruhe

Mus Ms 4c

No. 7½ Einlage zur Oper Regine

Allegro. Trombono Basso.

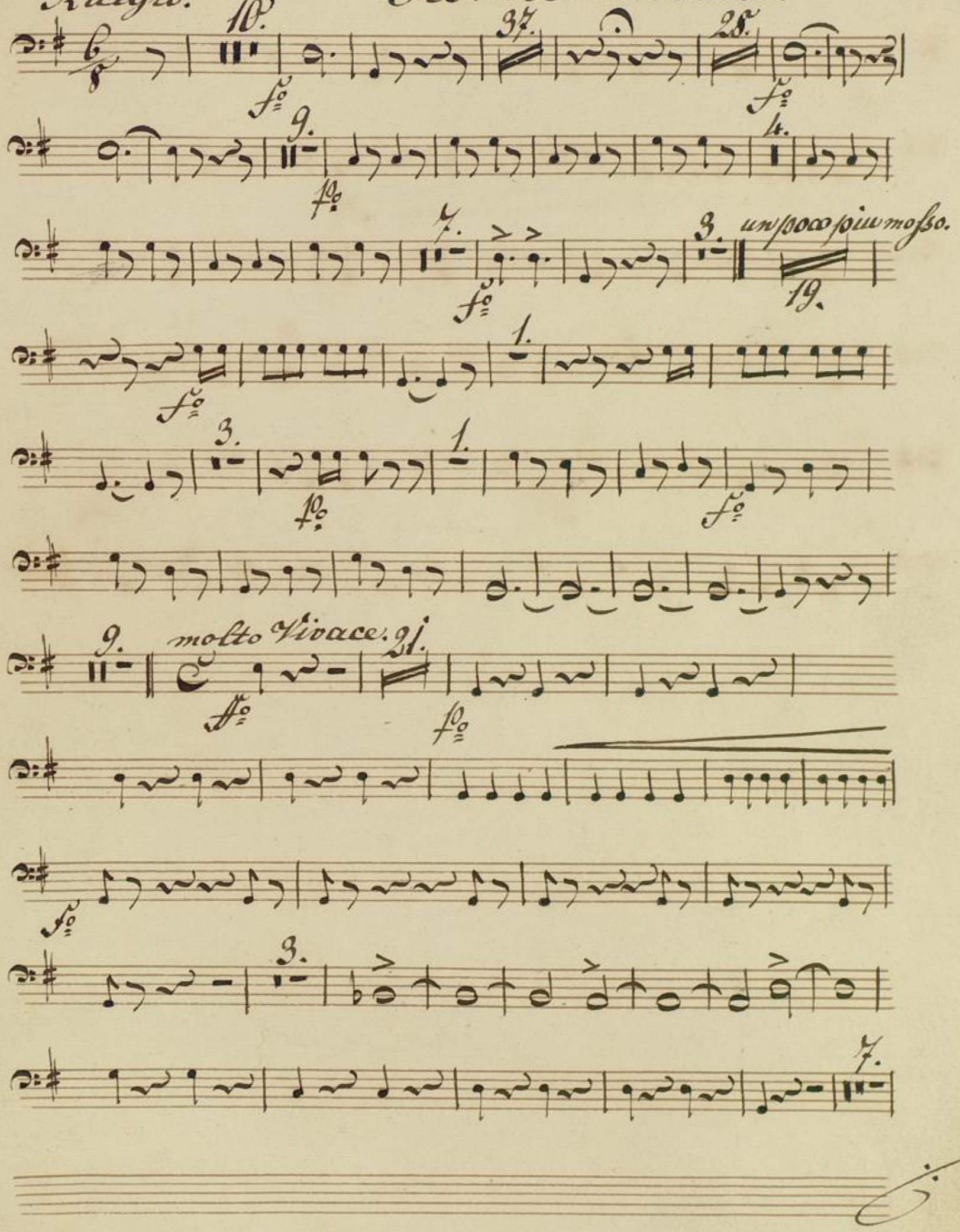

10

3.

1.

bis

Badische Landesbibliothek
Karlsruhe

Mus Ms 4c 1

Regine.

Pass Posaune.

Nro 8. Quartett.

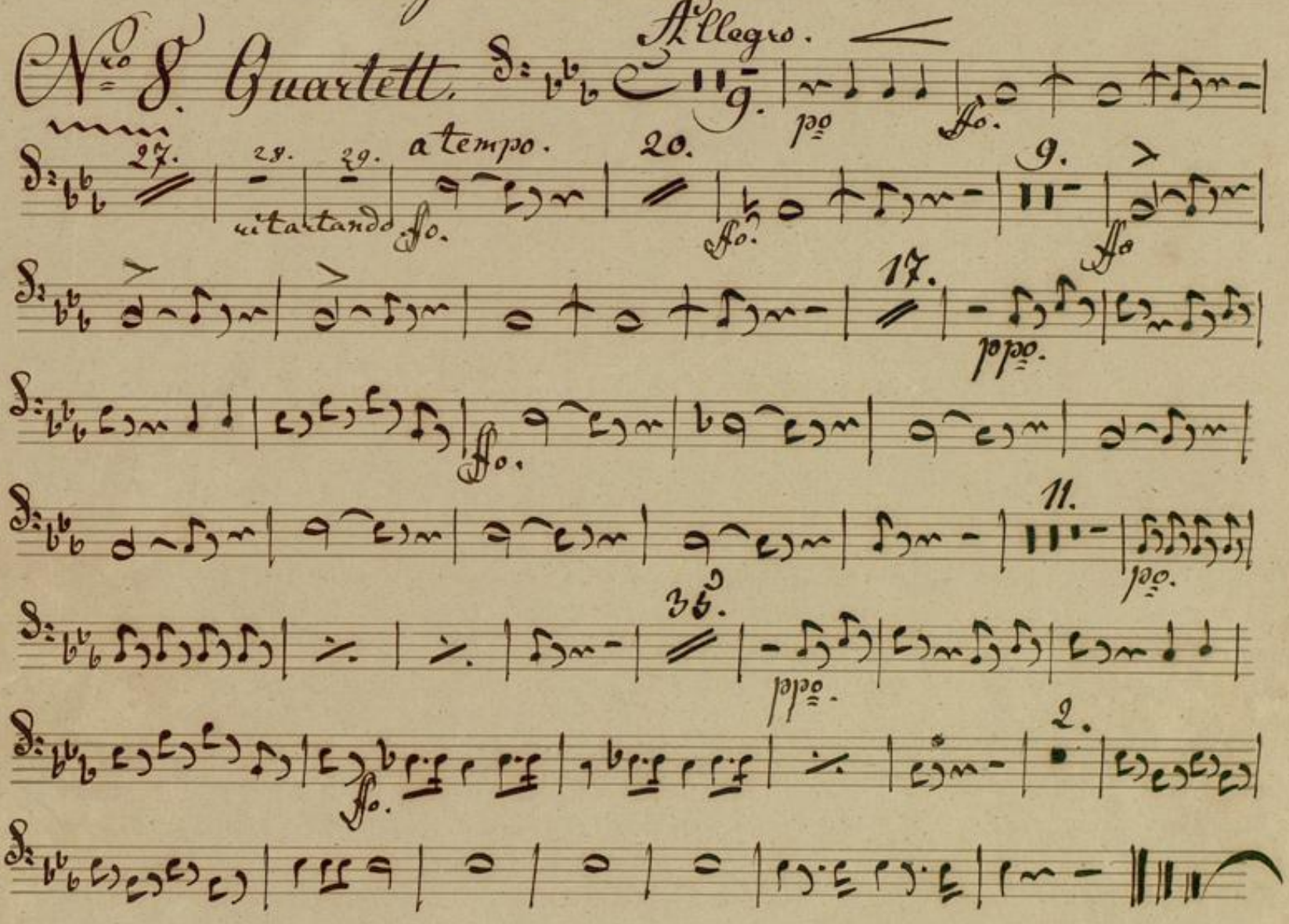

Badische Landesbibliothek
Karlsruhe

Mus Ms 4c

Duett. No 9.

Andante Sostenuto. Trombono.

12/8 11. 4. 3. 11.

7. 1.

Allo. 7. 6. ffo 17. 14.

6/8

Più animato:

Più mosso. 2. 3. 4.

Viol:

fo cres:

Più Lento. ffo

4.

Tempo 1mo Più animato. 14.

6 17.

Più mosso.

4. fo cresc:

Più mosso.

ffo ffo

Badische Landesbibliothek
Karlsruhe

Mus ms 4°

Trombono.

Schlussscene zur Oper Regine. Nr 10.

Tempo di Marcia.

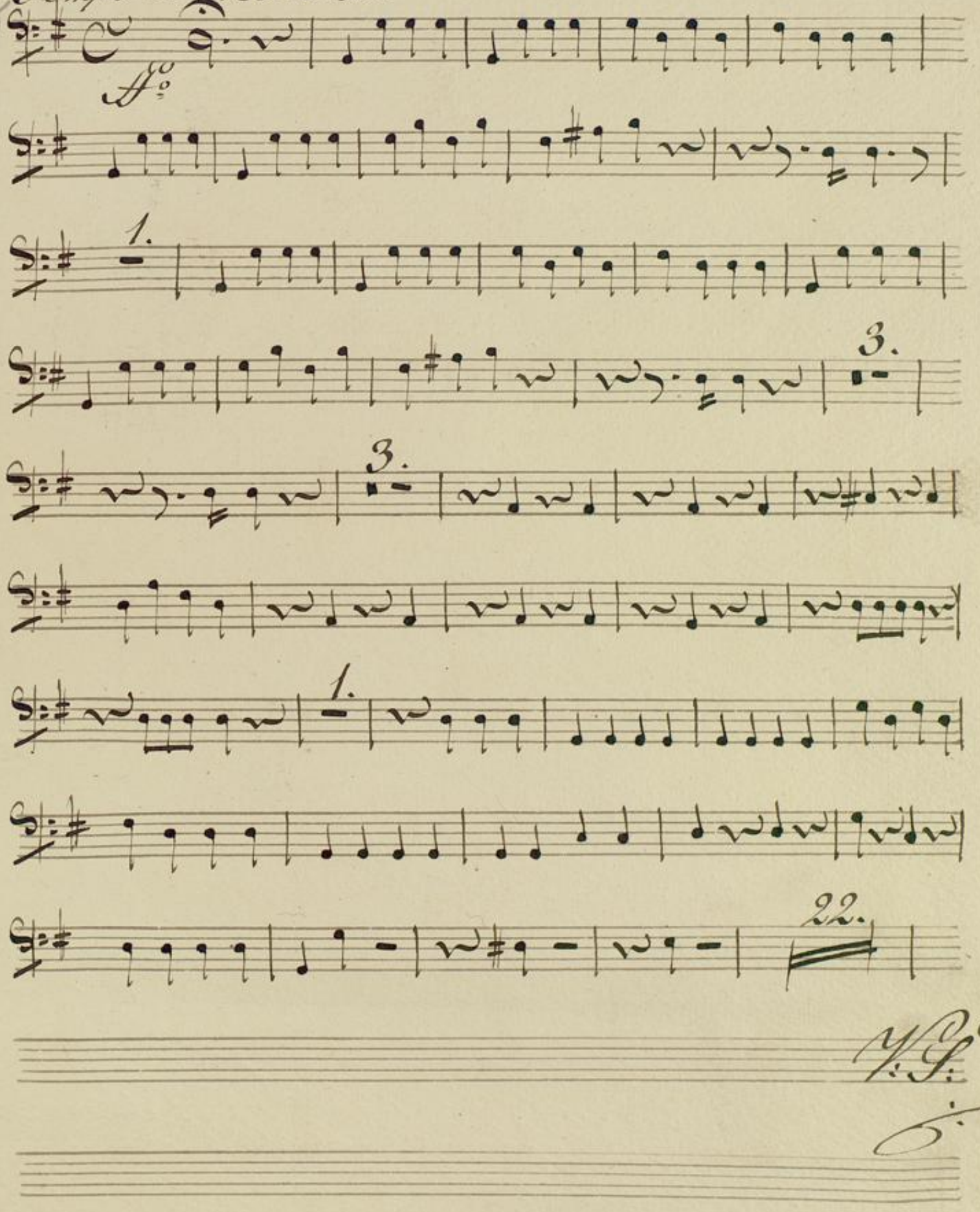

Badische Landesbibliothek
Karlsruhe

ff

41. più mosso.

ff

sempre vivace.