

# **Badische Landesbibliothek Karlsruhe**

## **Digitale Sammlung der Badischen Landesbibliothek Karlsruhe**

Illustration: Gesamtansicht der Karlsruher Rheinhafen-Anlagen

[urn:nbn:de:bsz:31-221220](https://nbn-resolving.org/urn:nbn:de:bsz:31-221220)

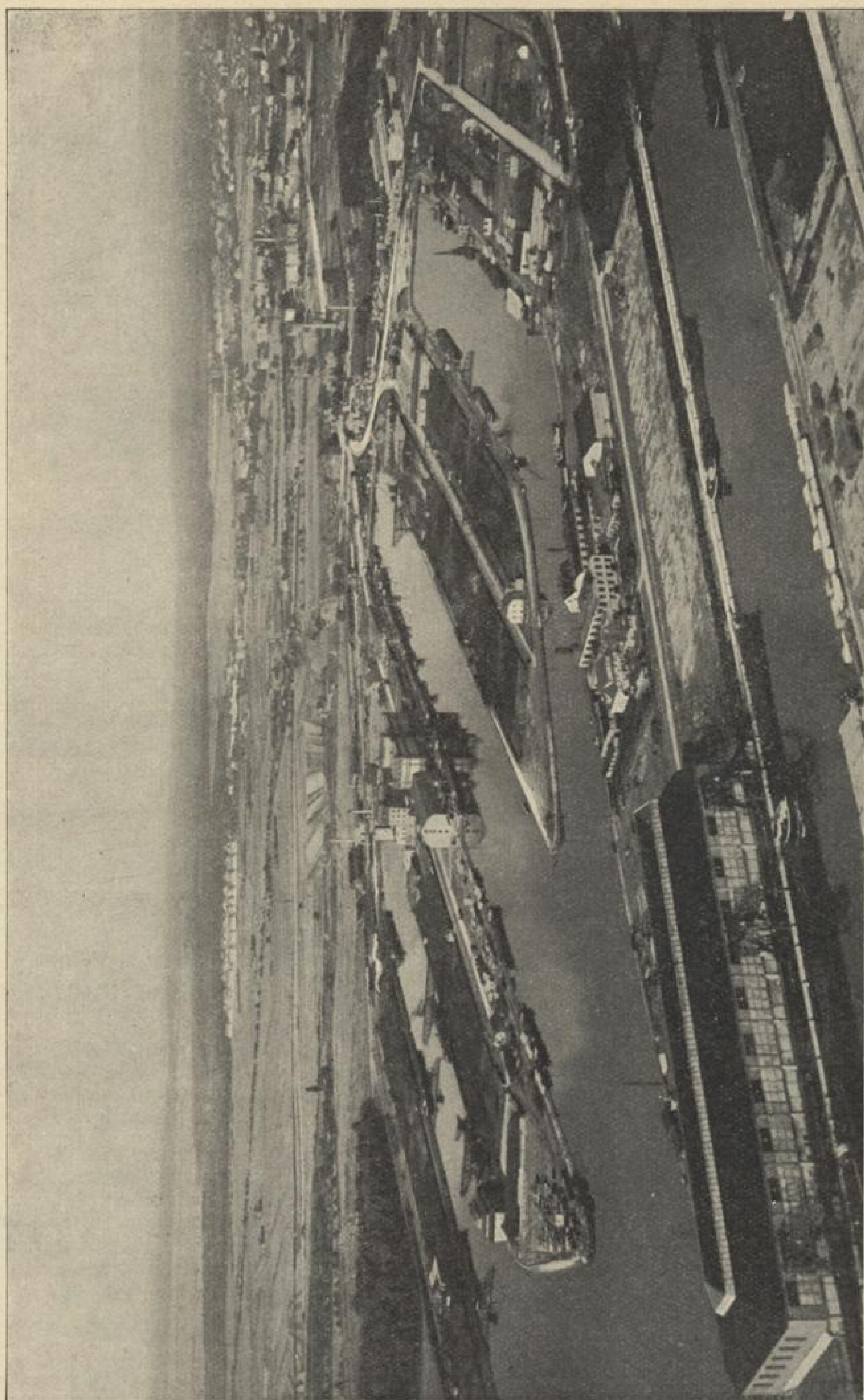

Gesamtansicht der Karlsruher Rheinhafen-Anlagen. Luftaufn.: Bad. Pfälz. Lufthansa A.G., Karlsruhe.

Autofahrschule DAHLHOFER & HUMMEL  
Essenweinstraße 6-8      Telefon Nr. 5677      Essenweinstraße 6-8