

Badische Landesbibliothek Karlsruhe

Digitale Sammlung der Badischen Landesbibliothek Karlsruhe

"Karlsruhe am Rhein und am Schwarzwald!"

[urn:nbn:de:bsz:31-221220](https://nbn-resolving.org/urn:nbn:de:bsz:31-221220)

„Karlsruhe am Rhein und am Schwarzwald“

Das ist das Motto des neuen großen Führers durch Karlsruhe, den der Verkehrsverein soeben in einer Stückzahl von 20 000 herausgebracht hat. Man darf wohl behaupten, daß er in seiner Aufmachung etwas Besonderes ist: Er führt von vornherein den Fremden, sagt ihm auf der ersten

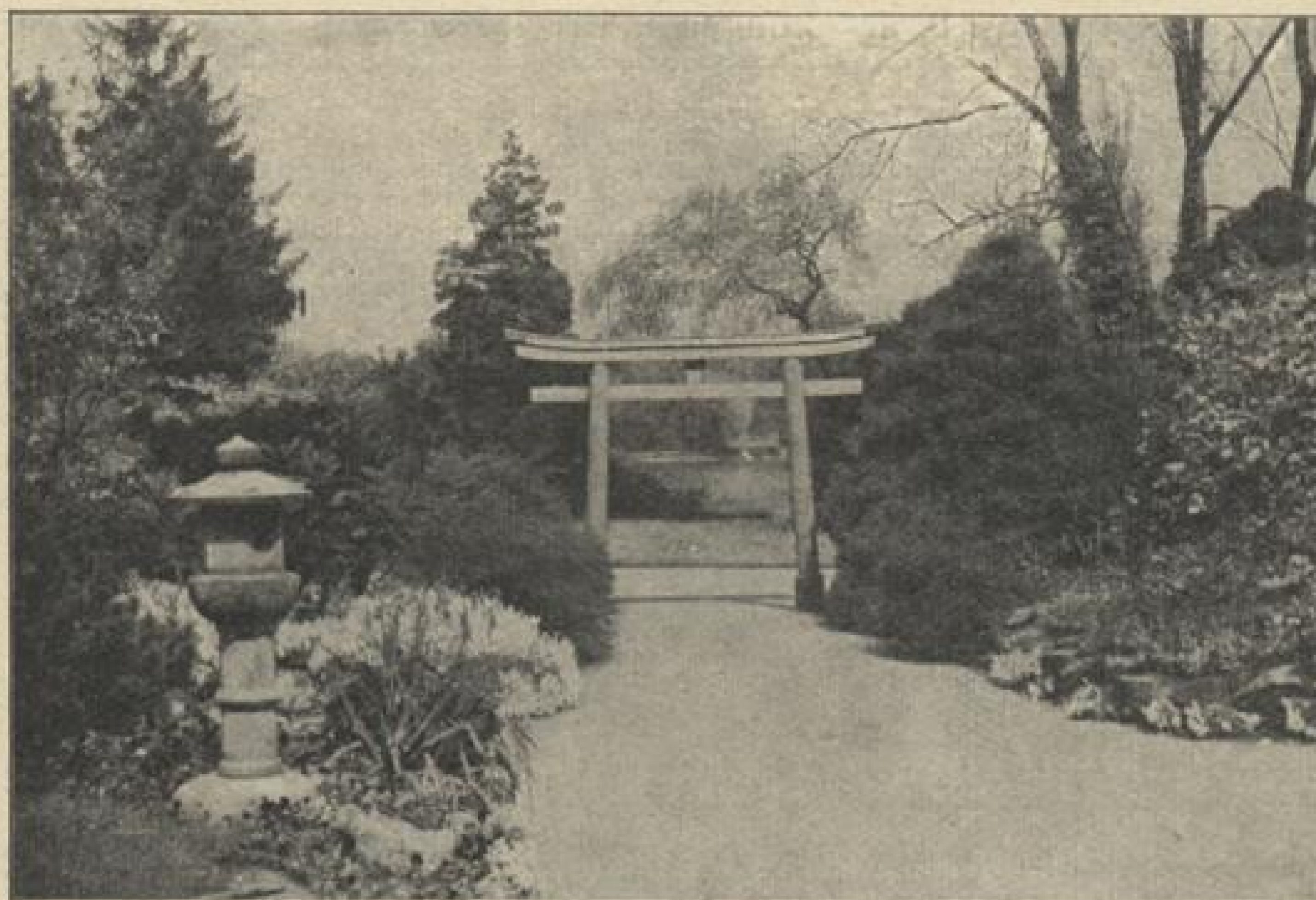

Japanischer Garten.

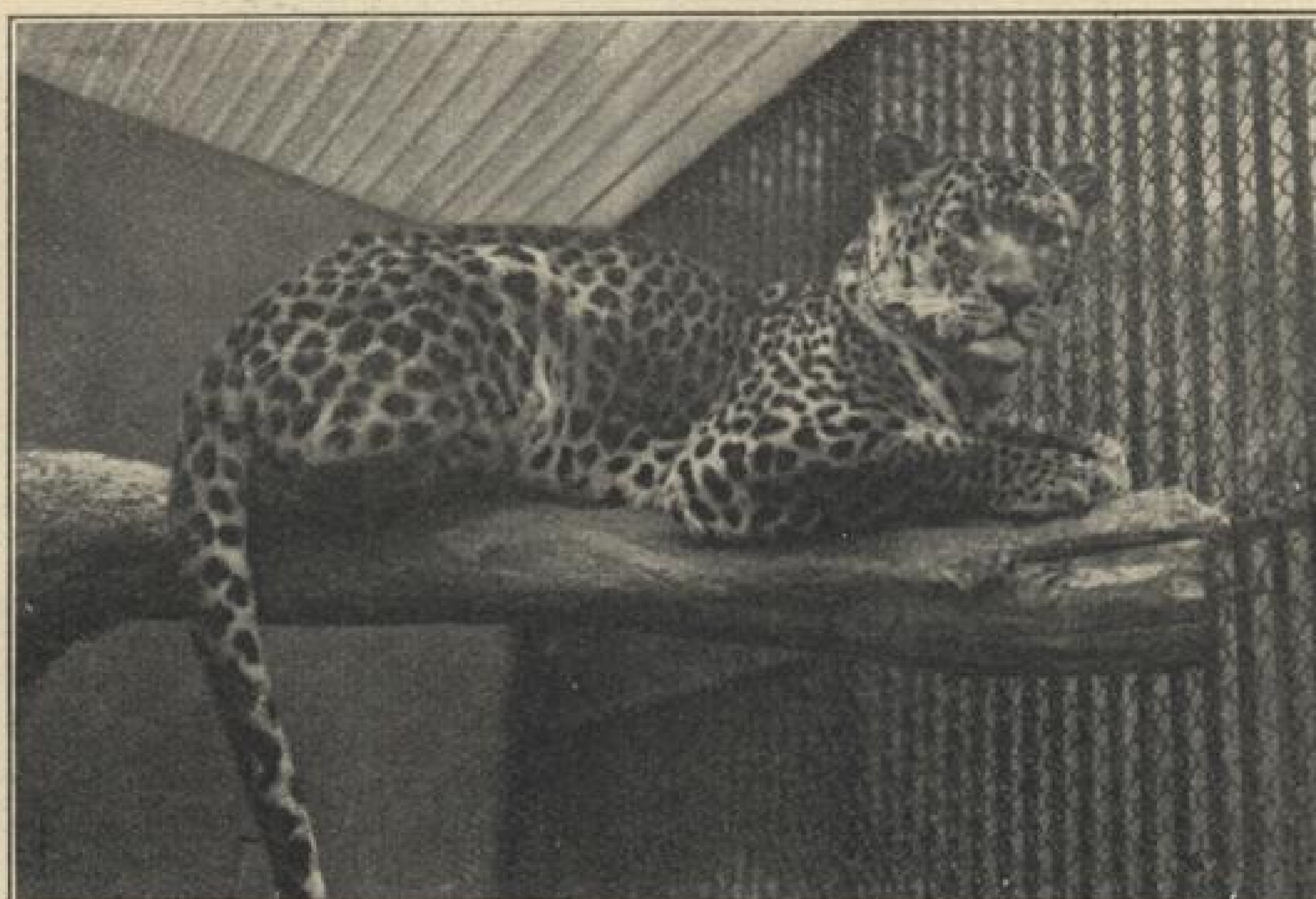

Indischer Leopard im Zoo.

Seite, wo er Auskunft holen kann, macht ihn bekannt mit den Unterkunftsmöglichkeiten, Hotelpreisen und allen Sehenswürdigkeiten, würdigt sodann Karlsruhe als Industriestadt in längeren Ausführungen und beweist seine führende Stellung und emporstrebende Tendenz in dieser Eigenschaft. In einem

Einheits-Preis-Restaurant

**Bestes u. billigstes Speiserestaurant
am Platze**

(Siehe Stadtplan Nr. 10)

Landsknecht

(Ecke Herrenstr. u. Zirkel)

Inh.: Aug. Merkle

Telefon 221

BADEN-BADEN

200 m ü. M. Inmitten herrlicher Schwarzwaldberge, die bis zu 1000 m ansteigen, sehr geschützte Lage gegen Nord- und Ostwinde, daher außerordentlich mildes Klima. Weltberühmte Thermen (67° C) gegen Gicht, rheumatische Erkrankungen u. dergl. Kur- und Restaurationsbetrieb. Theater.

HOTEL MESSMER

Restaurant

In bester Lage neb. dem Kurhaus
Moderner Comfort Mäßige Preise
Telefon 1310. Inh.: S. H. Gottlieb

Zähringer Hof

Erstes Familienhotel mit eigenem Park

Privat-Thermalbäder

A u t o b o x e n

Angeschlossen:

Zähringer Weinstube

Bestbekannte Küche -:- Offene Weine

Biere. Telefon Nr. 180 und 184

Inh.: Frau M. Koberling.

Sinnereck

Baden - Baden

Am Leopoldsplatz

Erstklassiges Speiserestaurant

CAFÉ

Sinner Bier

Orig. Pilsner

Auto = Parkplatz

Kur- und Badehaus **Darmstädter Hof**

Bekannt gute Verpflegung bei mäßigen Preisen. Auch Diäte Küche.

Pension von 9.50 bis 12 Mk. Fließend Wasser in allen Zimmern / Wannenbäder mit Thermalwasser unmittelbar aus der Ursprungsquelle.

Fernsprecher Nr. 198

Vollständig neu renoviert. / Radiostation

Zentrum der Stadt

Die Betriebsleitung: A. Zimmermann

Hotel u. Restaurant **Schwarzwaldhof**

Das gut bürgerl. Haus, nächst den Badeanstalten und Kuranlagen - fließ. Wasser in allen Zimmern

Bier- u. Weinrestaurant - Moninger Export-Bier - Dortmunder Union

Fernsprecher Nr. 9

Bes.: A. WÄLDELE

Rundgang wird über das Wichtigste in der Stadt selbst geplaudert, und anschließend finden die verschiedenen Vorzüge Karlsruhes als Kunst- und Kulturstadt, als Schul-, Ausstellungs- und Fremdenstadt Erwähnung. Vorschläge für einen dreitägigen Aufenthalt werden dem Fremden erteilt und die günstigen Ausflugsmöglichkeiten der Umgebung der badischen Landeshauptstadt hervorgehoben. In den Text verstreut sind zahlreiche Abbildungen, darunter ein Plan der Karlsruher Autodurchfahrtsstraßen, das Netz der Eisenbahnverbindungen und der Flugverbindungen. Neuartig ist der Aufbau der Empfehlungen Karlsruher Firmen, die in einem besonderen Inhaltsverzeichnis nochmals aufgeführt sind. Eine Änderung des bisherigen Formats in die Doppelbreite des Reichsformats wird sich ohne Zweifel bewähren, und vor allen Dingen, der zweifarbige Umschlag des Führers wirkt! Die Vorder- und Rückseiten des zusammengelegten Prospektes zeigen das Wahrzeichen Karlsruhes, die Pyramide, im Hintergrund das Rathaus, auf der inneren Breitseite sind die Rheinhafenanlagen in überraschender Ausdehnung als Luftaufnahme der Badisch-Pfälzischen Lufthansa A.-G. wiedergegeben und vermitteln einen Begriff von der Bedeutung des Hafens. Zusammen mit einem ebenfalls neu bearbeiteten

Pharus-Stadtplan, der eine Menge Vorteile bietet, wird dieser Führer, der auch ein Vorwort des umsichtigen Oberbürgermeister Dr. Finter enthält, überall bestimmt den erwünschten und erfolgreichen Eindruck machen. In Anbetracht seiner kärglichen Mittel ist es dem Verkehrsverein besonders zu danken, daß er auf diese Weise im In- und Ausland für den Besuch der badischen Landeshauptstadt so vorteilhaft wirbt.

Besucht die Sommeroperette!

Spielplan Seite 4. Vorverk. Verkehrsverein, Kaiserstr. 159, Eing. Ritterstr.

Rätsel=Ecke

Auflösung aus Nr. 9, III. Jahrgang:

„ . . . zwanzig Regentage“.



„Wolff-Anlage“: Denkmal im runden Garten.

Die ersten fünf preisbedachten Einsender der richtigen Lösung sind:

Frau Anny Bretz, Gretchen Hübner, Wilh. Jgel, Karl Roser, Ferd. Wolff.

Karlsruhe

idealer Stützpunkt für Wanderungen, Reisen und Kraftpostfahrten ins **Alb- und Murgtal**, nach der Welt-Bäderstadt **Baden-Baden**, in die **Pfalz** und in den **Hochschwarzwald**. Verlangt Auskünfte u. Prospekte beim Verkehrsverein!

6.—10. November 1929:

„1. Badisches Brucknerfest in Karlsruhe“

Frag' mich was!

1. 2. 3. 4.

1.	D	D	D	E
2.	E	E	E	G
3.	H	I	L	L
4.	O	O	R	R

Die Buchstaben sind so zu ordnen, daß die waagrechten und senkrechten Reihen gleichlautend folgende Fragen beantworten: 1. Wonach strebt alles? 2. Welcher Fluß mündet in das Stettiner Haff? 3. Welche Stadt liegt nahe der Geeste? 4. Wieviel sind aller guten Dinge?

Auflösung folgt in der nächsten Nummer der „Karlsruher Wochenschau“. Für die ersten fünf Einsender der richtigen Deutung Preise wie üblich.

Besucht Neustadt a. Haardt die Perle der Pfalz.



Infolge seiner herrlichen Lage am Fuße des Haardtgebirges umgeben von Weinbergen und Kastanienwäldern eignet sich Neustadt ganz besonders zum Ferienaufenthalt und zum Ausgangspunkt des Touristenverkehrs. Reizende Spaziergänge in der Umgebung, Burgen, Aussichtstürme und Unterkunftshütten bringen dem Wanderer reiche Abwechslung. / Kongreßort und Mittelpunkt des pfälzischen Weinbaues. / Gute Hotels und Gaststätten. / Prospekte durch den Verkehrsverein oder Bürgermeisteramt. :-:

Saalbau-Gaststätten

Neustadt a. d. Haardt

Ausgezeichnete Gaststätte

Kongreßsäle : Festsäle : Sitzungszimmer

Fremdenzimmer)-(Festessen für alle Gelegenheit in jedem Umfang

Pächter **Heinz Jstas**

Telefon 2365

Es ist unbestrittene Tatsache,

daß die Deidesheimer Weine mit an der Spitze der Pfälzischen stehen und die Pfalzweine die ersten der Welt sind. Für diese weltberühmten Qualitätsweine sind die **Winzergenossenschaft und der Winzerverein in Deidesheim die altbekannten Bezugsquellen**, welche ihre Weine dem Großhandel freihändig und durch jährliche Versteigerungen anbieten und in ihren Weinstuben ausschenken.