

# **Badische Landesbibliothek Karlsruhe**

**Digitale Sammlung der Badischen Landesbibliothek Karlsruhe**

Illustration: Indischer Leopard im Zoo

[urn:nbn:de:bsz:31-221220](https://nbn-resolving.org/urn:nbn:de:bsz:31-221220)

## „Karlsruhe am Rhein und am Schwarzwald“

Das ist das Motto des neuen großen Führers durch Karlsruhe, den der Verkehrsverein soeben in einer Stückzahl von 20 000 herausgebracht hat. Man darf wohl behaupten, daß er in seiner Aufmachung etwas Besonderes ist: Er führt von vornherein den Fremden, sagt ihm auf der ersten

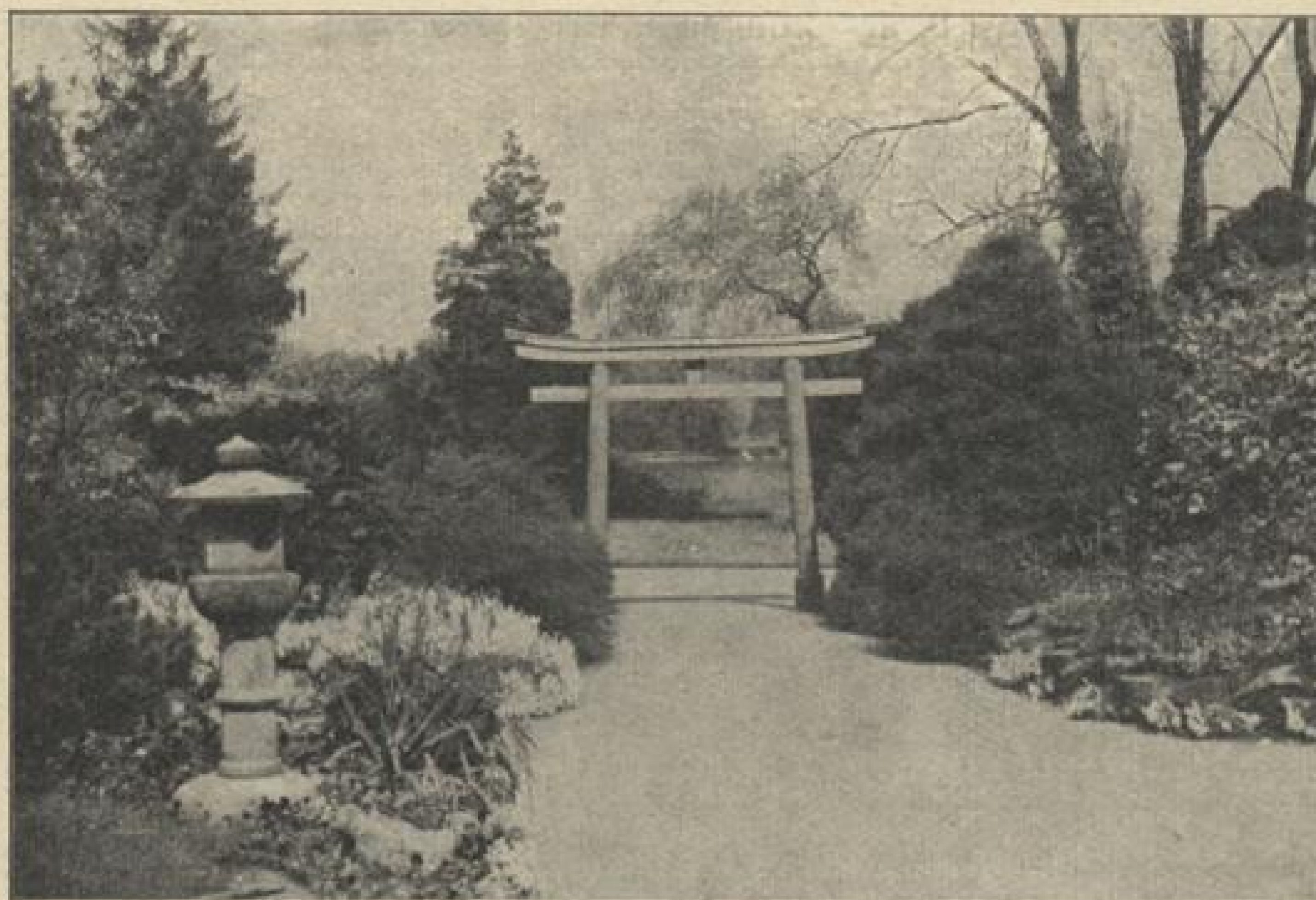

Japanischer Garten.

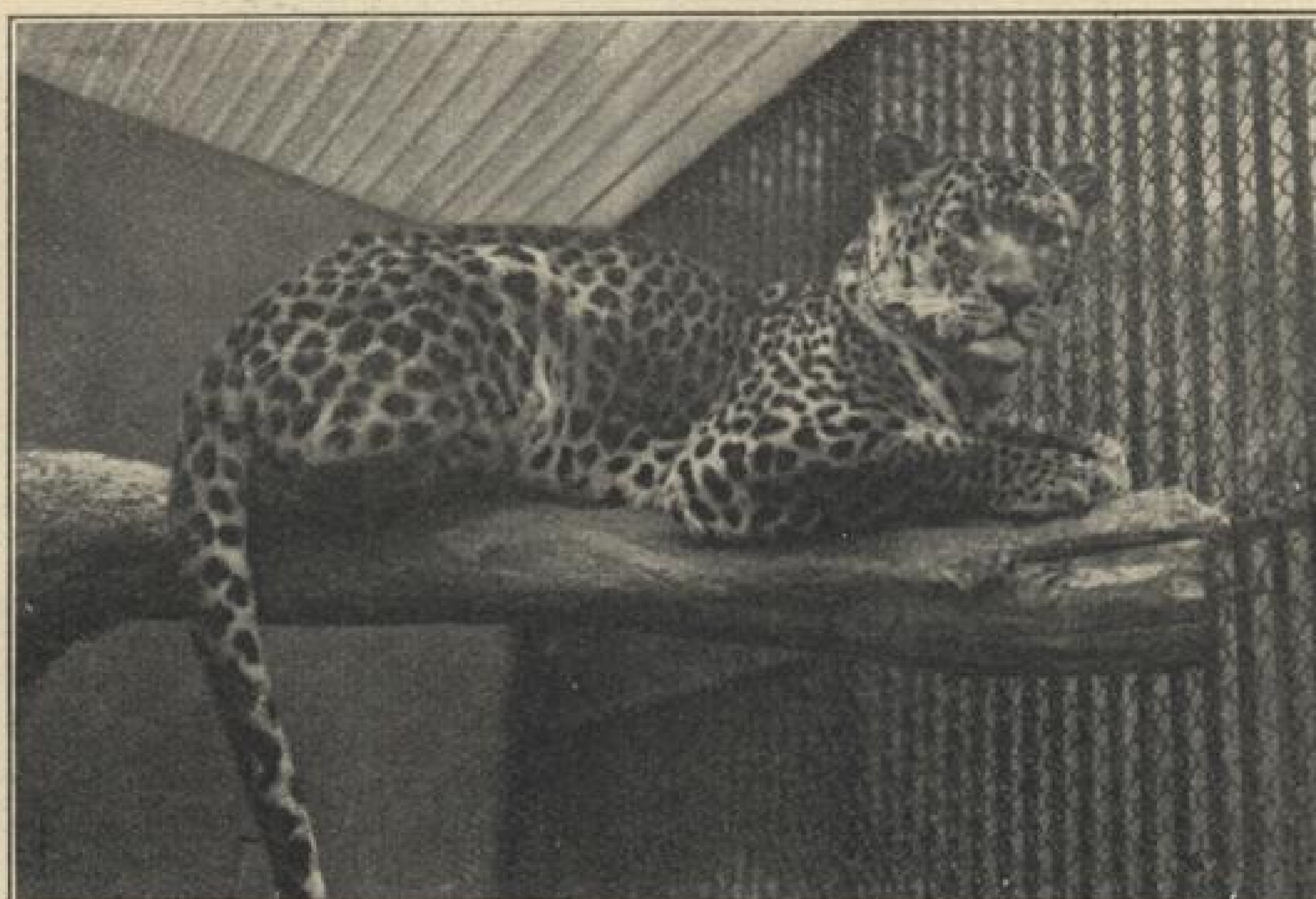

Indischer Leopard im Zoo.

Seite, wo er Auskunft holen kann, macht ihn bekannt mit den Unterkunftsmöglichkeiten, Hotelpreisen und allen Sehenswürdigkeiten, würdigt sodann Karlsruhe als Industriestadt in längeren Ausführungen und beweist seine führende Stellung und emporstrebende Tendenz in dieser Eigenschaft. In einem

**Einheits-Preis-Restaurant**

**Bestes u. billigstes Speiserestaurant  
am Platze**

(Siehe Stadtplan Nr. 10)

**Landsknecht**

(Ecke Herrenstr. u. Zirkel)

Inh.: Aug. Merkle

Telefon 221