

Badische Landesbibliothek Karlsruhe

Digitale Sammlung der Badischen Landesbibliothek Karlsruhe

[Werbung]

[urn:nbn:de:bsz:31-221356](https://nbn-resolving.org/urn:nbn:de:bsz:31-221356)

Deutsche Jugend spare!

Genußreiche Ferientage

sichert man sich durch die
Ansammlung auch der kleinsten
Beträge auf einem

Sparbuch

bei der



Stadt. Sparkasse Karlsruhe

Moninger Bier

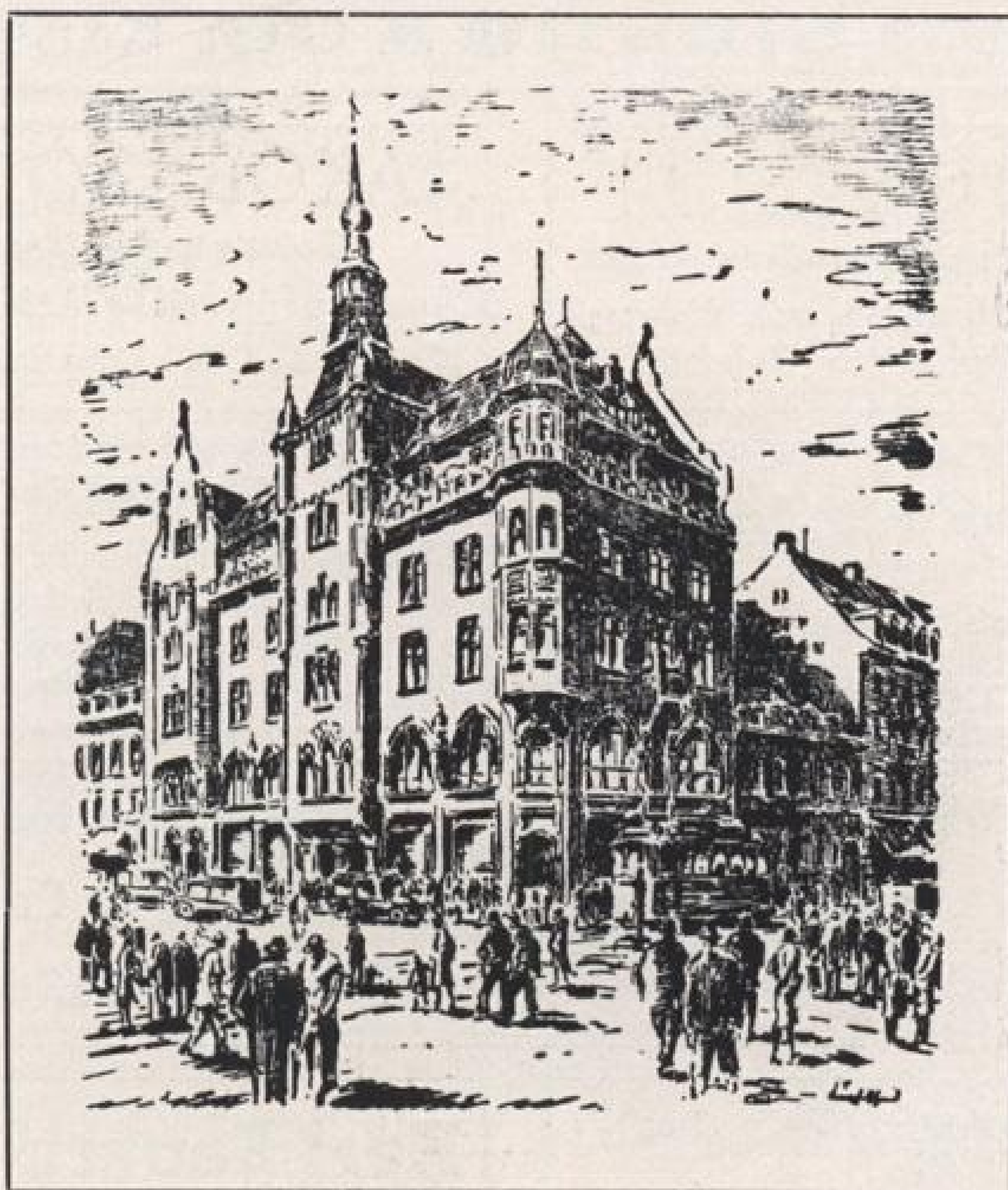

Hauptauschank

Ecke Kaiserstraße - Hauptpost - Karlstraße

Zum Moninger

Große sehenswerte Bierhallen
Vorzügliche Küche

Die Lieferanten der Städtischen Bäder

stehen auch Ihnen jederzeit gerne beratend zur Verfügung und
bürden für fachgemäße Arbeit und Lieferung.

Klima-Anlagen • Klima-Apparate

Entnebelungsanlagen : Luftheizungsapparate

Ent- und Belüftungs-Anlagen : Dunstabsaugungsanlagen

Maschinenfabrik **SICHTIG & CO.** Karlsruhe-Hafen

JOHANN VOGEL

Elektrotechnisches Installationsgeschäft

Elektr. Licht-, Kraft-, Schwachstrom- u. Radio-Anlagen

Karlsruhe i. B. / Werderstr. 6 u. 5 / Telefon 4252

JAKOB LEONHARD

Elektrotechn. Geschäft

Ausführung v. elektr. Anlagen jeder Art u. Größe

Karlsruhe i. B. / Rüppurrerstr. 90 / Telefon 4942

C. Sickler Inh. Alfr. Scheurer

BRILLEN — OPTIK — PHOTO

Vermessungsinstrumente und Geräte

KARLSRUHE a. Rh., Lorettoplatz

EMIL KNOBLOCH

Malergeschäft / Karlsruhe, Karlstr. 24, Telefon 5241

Ausführung sämtlicher Malerarbeiten · Dekorations-

Malereien in alten sowie neuen Stilarten, Tapezieren

Billigste Preise · Beste Ausführung

REKLAME

Strichätzungen

Autotypien

Farbätzungen

KLISCHEEANSTALT

WILH. RIEGGER

HERRENSTR. 48 · TEL. 2311

Reproduktionen

Entwürfe

Retuschen

KARL KÖGELE

Gegr. 1876

Sanitäre Anlagen / Badeeinrichtungen

Zentralheizungen / Gas- u. Wasserversorgungen

KARLSRUHE, Werderstr. 62, Fernsprecher 2072

Karl Bauersfeld

Maschinen und Apparatebau

Reparaturen sämtlicher Maschinen

KARLSRUHE, Gerwigstr. 17, Fernsprecher 7583

Fritz Gerber Wwe.

Dek.-Malergeschäft. Karlsruhe, Karlstr. 34, Ruf 5837

Ausführung sämtlicher Maler- und Tapezierarbeiten. Deko-
rationsmalerarbeiten in alten und neuen Stilarten.

Glasschilder

Transparente

JAKOB WOLF

Inh. Albert Wolf

Blechnerei u. Installation

Sanitäre Anlagen

KARLSRUHE i. B., Leopoldstr. 35 / Telefon 3366



Kohlen- und
Gasherde
Waschkessel
Dauerbrandöfen
Badeeinrichtungen

hammer & helbling

das älteste und führende Fachgeschäft für

Haus- und Küchengeräte

Garten- und
Balkonmöbel
Eisschränke
Elektr. Kühlschränke
Fliegenschränke

Die Lieferanten der Städtischen Bäder

stehen auch Ihnen jederzeit gerne beratend zur Verfügung und
bürgen für fachgemäße Arbeit und Lieferung.

Julian Meier / Inh.: B. Ludwig

Gegründet 1877

Werk: **NEUWEIER** (Amt Bühl)

Lager: **KARLSRUHE-RHEINHAFEN**, Werftstr. 4 a

Fernsprecher 5230

Säge- und Hobelwerk / Holzhandlung

Weichholz / Hartholz / Sperrholz

Sämtl. Hobelwaren deutscher Herkunft

DITTMAR & CO. KARLSRUHE

Karlstraße 60

Fernruf 80

Eispink

Kühlschränke

Kühlanlagen

Eisschränke

K. GÖSSEL / KARLSRUHE

Kriegsstraße 97 / Telefon 6938/39

Baumaterialien

Spezialausführung in Boden- und Wandplatten
Marmorschleiferei

KARL ORTH

BLECHNEREI UND INSTALLATION

KARLSRUHE i. B.

LUISENSTRASSE 59

TEL. 1462

RUDOLF RUF

GLASEREI UND FENSTERFABRIK

KARLSRUHE i. B.

RÜPPURRERSTRASSE Nr. 25

FERNRUF 2276

Gebr. Röchling - Karlsruhe a. Rh.



Stammhaus Saarbrücken



Kohlen - Koks - Briketts

Moderne Verladeanlagen für Waggon und Fuhrwerke — Koksbruchwerk

JOSEF MARX

Elektrotechnisches Installationsgeschäft

KARLSRUHE (BADEN)

Waldstraße 33 / Fernruf 7304

NEON

Leuchtanlagen

Josef Rastetter

Zimmergeschäft

Karlsruhe-Daxlanden, Langenackerstraße 19

Fernruf Nr. 3284

D. Schmidt / Karlsruhe

Büro: Ettlingerstraße 37

Telefon 1055

Lager: Fautenbruchstr.

Schreinerhölzer

Sperrhölzer

Holzfasierplatten

Ferdinand Lang

Inhaber: Ferdinand und Karl Lang

Karlsruhe a. Rh.

Glaserei

Akademiestraße 27 / Telefon 2901

Auto-, Industrie-Oele und techn. Fette

Gegründet 1883

Fernruf 877

liefert für alle Anforderungen

Karlsruher Maschinenöl-Import **JACOB BAHM**

Die Lieferanten der Städtischen Bäder

stehen auch Ihnen jederzeit gerne beratend zur Verfügung u. bürgen für fachgemäße Arbeit u. Lieferung

Kleiderstoffe Aussteuern Modewaren Strickwaren	J. Schneyer Gegr. 1894	Damen- und Herrenwäsche Strümpfe Handschuhe Handarbeiten
---	----------------------------------	---

Farbige Glasfenster
in Glasmalerei u. Bleiverglasung
für Treppenhaus, Diele u. Bauernstuben,
Badezimmer usw.
E. A. u. H. Großkopf, Karlsruhe
Telefon 3364 Karl-Friedrich-Straße 23

Wilhelm Reck
Technisches Büro, Brunnenbau, Tiefbohrungen,
Pumpenanlagen
Gegr. 1832 Bahnhofstr. 16l. Telefon 2271
(Werkst.: Wilhelmstr. 4)

Adolf Dommer Gipsergeschäft
Kronenstr. 44 KARLSRUHE A. RH. Telefon 8426
Ausführung sämtlicher Gipsarbeiten, Fassaden-,
Rabitz- und Innenputz. Zementputz-Reparaturen.

Stoffe Damenstoffe
Herrenstoffe
Wäschestoffe
empfeht **Braunagel** Lammstr. 6
Ecke Kaiserstr.

Friedrich Hafner Schlosserei .. Mechanische Werkstätte
Karlsruhe-Daxlanden Fernsprecher 5373

Karl Vogel
Schreinerei / Werderstraße 2
Reparaturen u. Neuausführungen

W. RICHTER
Marienstr. 89 KARLSRUHE Telefon 4957
Bau- und Möbelschreinerei
Innenausbau

Wilhelm Hofmann
Bauschlosserei und Kunstschmiede
Mechanische Werkstätte / Eisen-Konstruktionen
Markisen- und Blitzschutzanlagen
KARLSRUHE i. B., Schützenstraße 49, Fernruf 5726

**Eyacher Kohlensäure-
Industrie-Vertrieb**
Zweigniederlassung der Agefko Kohlensäure-
Werke G.m.b.H.
KARLSRUHE, Luisenstraße 24 Tel. 721

Schöffler & Wörner
KARLSRUHE a. Rh.
Amalienstraße 15
Techn. Gummiwaren
Industriebedarf
Telefon 6220-21

Stellberger & Höfle
Lackfabriken Gegr. 1879 Karlsruhe a. Rh.
empfehlen sich staatl. und städt. Behörden, der Industrie sowie Einkaufsgenossenschaften, Drogerien und Farbwarengeschäften als vorteilhafte Bezugsquelle für
alle Arten Lacke
Rostschutzfarben, Oelfarben, Zierol-Farb-Glanzöl und Bohnerwachs in fester und flüssiger Form sowie Zierolit-Emaille, stoßfest und elastisch.
Hersteller der bekannten Zierol-Fabrikate
Wir bitten Muster und Angebote einzufordern.

Die Lieferanten der Städtischen Bäder

stehen auch Ihnen jederzeit gerne beratend zur Verfügung u. bürgen für fachgemäße Arbeit u. Lieferung

Ich liefere: Waschmaschinen, Centrifugen,
Bügelmaschinen, Trockenapparate
Dampfkessel, Wäschewagen, Einweichbottiche

Ich repariere: Alle Wäschereimaschinen je-
den Fabrikats u. jeder Größe

KARL BASSEMIR

Wäscherei-Einrichtungen

KARLSRUHE a. Rh.

Ettlingerstraße 49 · Fernsprecher Nr. 1926



**Baubedarf
Müller - Gläuner - Taxis**

Karlsruhe i. B., Karlstr. 110/112
Ruf 7576 u. 7577/7580

Fachm. Ausführung v. Boden- u. Wand-
platten-Belägen aller Art. Gips- und
Steinholz-Estrich. Fugenlose Steinholz-
böden. Dachdeckg. aller Art. Asphalt.

KARL DÜRR

KARLSRUHE i. B.

liefert alle Heizmaterialien

Büro: Degenfeldstraße 13 · Ruf 4518/19

Karl Postweiler

Malermmeister

Schützenstr. 39 KARLSRUHE Telefon 1805

Dekoration / Lackierung / Schriften / Anstrich

August Fudickar Nachflg.

Gegr. 1871 Inh.: Karl Kurz Gegr. 1871

Gummi-, Guttapercha- und Asbest-Fabrikate
Herrenstr. 18 KARLSRUHE Telefon 462

empfiehlt sämtliche Artikel der Branche für Industrie,
Handwerk und Haushalt.

Dr. Bohrmann & Co.

Karlsruhe, Beiertheimer Allee 74 / Telefon 4955

liefert in nur besten Qualitäten:

Massage-Oel

Kosmetische Artikel

**Nr. 16 Selbsttätiges Wasch- und
Bleichpulver**

Bohnerwaxse, fest und flüssig



Foto am

Strandbad!

Fotoverkaufsstelle Rappenwört der

DROGERIE CARL ROTH

Entwickeln / Kopieren / Platten / Filme
Apparate und Bedarfsartikel

Karlsruhe i. B., Herrenstraße 26/28

Verüchsichtigen Sie
bitte beim Einkauf
unsere Inserenten



WINSCHERMANN G. m. b. H. **Karlsruhe a. Rh.**

Kohlengroßhandlung · Rhein-Reederei

Stefanienstraße 94, am Kaiserplatz

Telefon Nr. 815, 816, 817

Sportuhren für alle Zwecke

Wasserdicht

Bruchsicher

Edelstahlgehäuse

im Fachgeschäft

Eigene Reparaturwerkstatt · Kaiserstr. 117, b. d. Adlerstraße



Uhrmacher

Strandbad-Restaurant **RAPPENWÖRT**

Ausschank: Das beliebte SINNER-Tafelbier.
Vorzügliche Weine und sonstige Erfrischungsgetränke. Erstklassige warme und kalte Küche den ganzen Tag über.



Die Reichsbahn gewährt folgende Fahrpreisermäßigungen:

Personenverkehr:

Urlaubskarten gestaffelt	20-60	%	bei Schul- und Jugendfahrten	50	%
Feste Rundreisekarten	25	%	Gesellschafts-Sonderzüge je nach		
Sonntagsrückfahrkarten	33 1/3	%	Teilnehmerzahl	50-60	%
Zehnerkarten ab Städten mit					
über 100000 Einwohner	33 1/3	%			
Ferner erhebliche Fahrpreiser-					
mäßigungen für kinderreiche					
Familien, bei Netzkarten, Be-					
zirks-, Anschluß- und Bezirks-					
teilmonatskarten.					
Gesellschafts-Fahrten bei 8-29					
Erwachsenen	33 1/3	%			
bei 30 und mehr	50	%			

Gepäckverkehr:

für Warenproben u. Musterkoffer 33 1/3 %

Expresgutverkehr:

für frische Beeren, frisches Obst,
frisches Gemüse aller Art und
frische Speisepilze, alle wenn sie
einheimischen Ursprungs sind 50 %

Deutsche Reichsbahn / Reichsbahndirektion Karlsruhe



KARLSRUHE, Baden

Dieses Zeichen



**ist für Hunderttausende Sinnbild
einer gesicherten Zukunft**

Seit mehr als 100 Jahren dient die **Karlsruher** dem deutschen Volke und der deutschen Wirtschaft. Mit vielseitigen Einrichtungen paßt sie sich jedem Bedürfnis nach Lebensversicherungsschutz an. Ihre reichen Erfahrungen befähigen sie, ihren Versicherten ein zuverlässiger Berater zu sein.

Versicherungsbestand:	über 950 Millionen RM.
Bermögen:	über 240 Millionen RM.
Leistungen an Versicherte seit 1924:	über 188 Millionen RM.

Mitarbeiter in allen Teilen Deutschlands sind bereit, fachmännisch und unverbindlich zu beraten.

 **Karlsruher** 
Lebensversicherung A-G.

URSPRUNG 1835



Karlsruhe am Rhein und Schwarzwald

182000 Einwohner, Kunst- und Fremdenstadt, sehenswerte Barockbauten, ehemaliges Residenzschloß (jetzt: Bad. Landesmuseum), berühmter Stadtgarten mit Tierpark und Rosarium, Staatliche Kunsthalle und Hans-Thoma-Museum, Armee- u. Weltkriegsmuseum „Deutsche Wehr am Oberrhein“, 100-jährige Techn. Hochschule (2. älteste in Deutschland), Badisches Staatstechnikum, Staatl. Hochschule für Musik, Hochschule der bildenden Künste, Hochschule für Lehrerbildung, Landessammlungen, Rheinhafen, Industrie, Personenschiffahrt auf dem Rhein, Flughafen, Reichsautobahn, neuzeitliche Siedlungsbauten.

Internationaler Verkehrsknotenpunkt
im Nord-Süd- und Ost-West-Verkehr!