

# **Badische Landesbibliothek Karlsruhe**

**Digitale Sammlung der Badischen Landesbibliothek Karlsruhe**

[Werbung]

[urn:nbn:de:bsz:31-221286](https://nbn-resolving.org/urn:nbn:de:bsz:31-221286)



**„Zum Krokodil“** Die Gaststätte für jede Börse.  
Hauptausschank der Brauerei Fels.

## Schließfächer und Tresoranlagen der Sparkassen

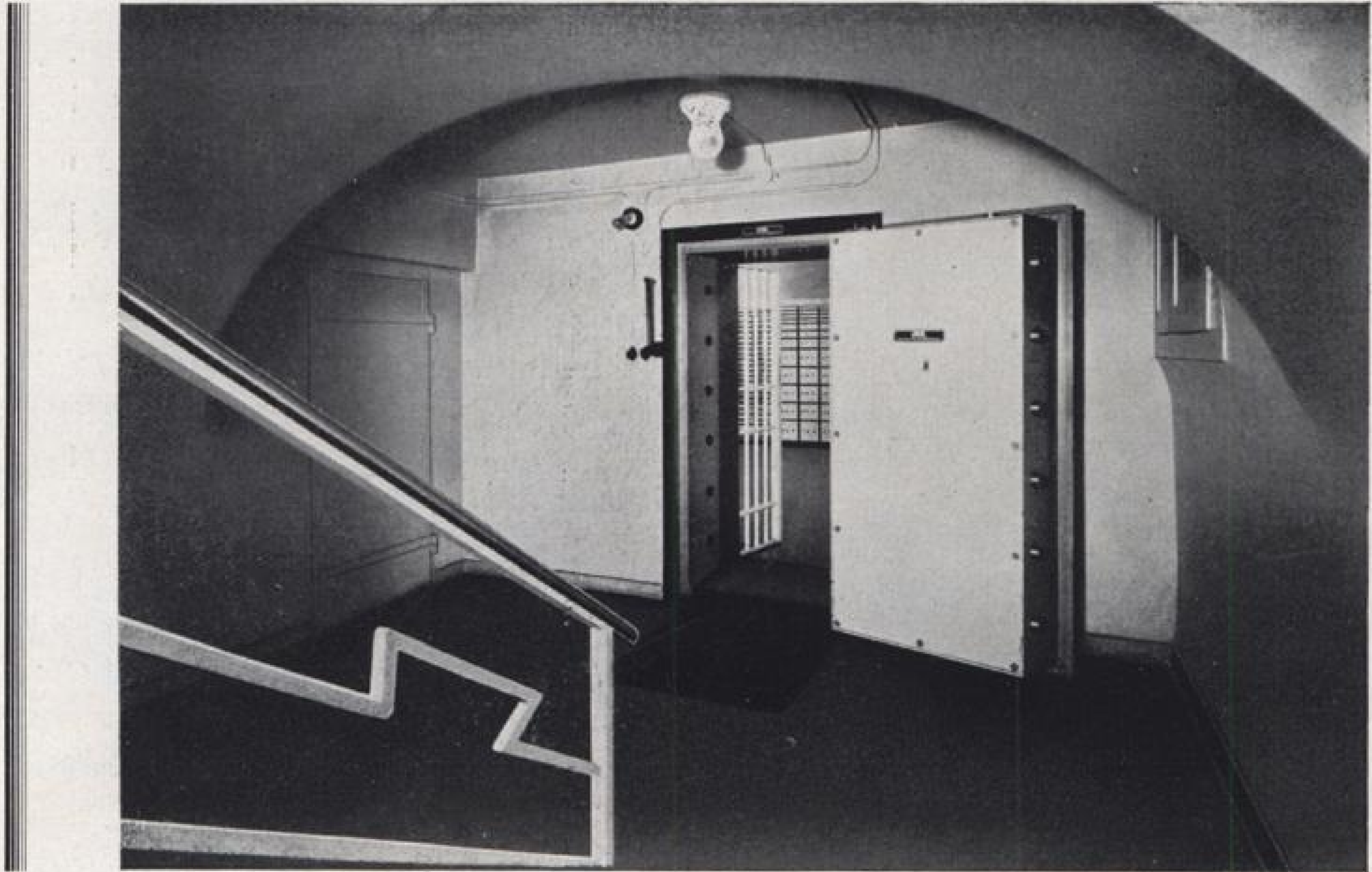

sind ein sicherer Aufbewahrungsort für Wertsachen, Wertpapiere, Juwelen, Dokumente

## Städt. Sparkasse Karlsruhe

## Das Stadtgarten-Restaurant

ladet zum Besuche ein  
Festhalle und Schwarzwaldhaus im Tierpark  
Bewirtschaftung M. Büttner.

## Große Fahrpreisermäßigungen bei der Reichsbahn

### Personenverkehr:

Urlaubskarten	20—28 %
Ostpreußenkarten	40—49 %
Feste Rundreisekarten	25 %
Sonntagsrückfahrkarten	33 1/3 %
Zehnerkarten ab Städten mit über 100 000 Einwohnern	33 1/3 %

Ferner für hinderreiche Familien, bei  
Reisekarten, Bezirks-, Anschluß- u.  
Bezirksteilmonatskarten erhebliche  
Ermäßigung.

### Gesellschaftsfahrten:

bei 2—24 Erwachsenen	33 1/3 %
bei 25 und mehr	40 %

bei 100 und mehr Erwach. 50 %  
bei Schul- u. Jugendfahrten 50 %

Gesellschaftsfonderzüge  
je nach Teilnehmerzahl 50—60 %

### Gepäckverkehr:

Warenproben und Muster-  
koffer 33 1/3 %

### Expresgutverkehr:

für frische Beeren, frisches Obst,  
frisches Gemüse aller Art und  
frische Speisepilze, alle, wenn  
sie einheimischen Ursprungs  
sind 50 %

Deutsche Reichsbahn-Gesellschaft :: Reichsbahndirektion Karlsruhe

# Moninger Bier

unübertroffen

an Güte und Bekömmlichkeit!

Zum Moninger

Kaiserstraße ~ Hauptpost  
Auto-Park-Platz

Große altbekannte Bier- u. Speiseshallen

Die Gaststätte für Jedermann

Hauptausschank d. Brauerei Moninger



# Stoffe

für Herren- u. Damenkleidung

Haushalt, Möbel u. Gardinen. Wäsche

## LEIPHEIMER & MENDE



Die bekannten  
**„Friedrichshof“**

Karlsruhe a. Rh., Karlfriedrichstraße 28, Tel. 359

**Säle für Tagungen, Kongresse und Veranstaltungen aller Art.**

Hauptausschankstellen des beliebten Sinner-Tafelbieres

Großgaststätten  
**„Kühler Krug“**

Karlsruhe a. Rh., Bannwald-Allee 20, Tel. 538

Herausgeber und Verlag: Verkehrsverein Karlsruhe e. V. Verantwortl. Schriftleitung: Dr. Berthold Kern, Karlsruhe.  
 Für den Anzeigenteil verantwortlich: Georg Engelhardt. Druck: Engelhardt & Bauer, Karlsruhe, Akademiestr. 24, Telefon 5510. — A. Jan./Febr. 2500.