

Badische Landesbibliothek Karlsruhe

Digitale Sammlung der Badischen Landesbibliothek Karlsruhe

[Werbung]

[urn:nbn:de:bsz:31-221220](https://nbn-resolving.org/urn:nbn:de:bsz:31-221220)

Besuchen Sie die neuer-
stellten, behaglichen

**GERMANIA-
WEINSTUBEN**
Restaurant

Offene Weine aus ersten
Gütern



Verlangen Sie das Son-
derangebot der

**WEINHANDLUNG
HOTEL GERMANIA**

Lieferung
frei Haus von 5 Flaschen
ab

Die Ausstattung aller Räume u. Zimmer entspricht den höchsten Anforderungen

Autobus am Bahnhof

15 Autoboxen

3

SCHLOSS-HOTEL

4

KARLSRUHE I. B.

HOTEL 1. RANGES

Rechts vom Hauptbahnhof gelegen

mit allen Errungenschaften der modernen Hoteltechnik aus-
gestattet. 100 Zimmer, alle mit Staatstelephon, Lichtsignale,
fließend Wasser, Wohnung mit Bad, W.C., Salons. Elegante
Halle. Abend-Konzert. Erstklassiges Restaurant. Säle für
Kongresse und Konferenzen.

Garage.

BESITZER: C. WAELDE.

HOTEL EUROPÄISCHER HOF
KARLSRUHE i. B.

5

ERWIN HAUMESSER

FEINES

WEIN- UND BIERRESTAURANT

TELEFON 5484. FLIESENDES WASSER IN ALLEN ZIMMERN. AUFZUG

Karlsruhe i. B. **Christl. Hospiz „Herzog Berthold“**

Adlerstraße Nr. 25

6



Sernruf Nr. 7424 und 7425 :: Draht-Adresse: Hospiz Karlsruhe i. B.
Neuzeitliche Einrichtung von 57 Zimmern mit 70 Betten, Zentral-
heizung, fließend warmes und kaltes Wasser, Lichtsignale, Zimmer-
Fernsprecher, Bädern, Leses-, Speise- und Gesellschaftsräumen, Garage

Wohne im Hospiz!

Gute Küche und Verpflegung.

Aufmerksame Bedienung.

PARK-HOTEL

7

am Hauptbahnhof

neben Schloßhotel

Vornehmes bürgerliches Haus

Fließendes Wasser. Zimmer mit Bad. W.C. — „Winzerstube“ —

Im Hause Original - Ausschank Badischer und Pfälzer Genossenschaftsweine
Telefon 4998

Besitzer: Friedrich Farr

Hotel und Restaurant „Gottesauer Hof“

Telefon 7218 -:- Karlsruhe, Inh.: Peter Gutfleisch -:- Durlacher Allee 53

Gut bürgerl. Speiserestaurant. / Gepflegte Weine. / Schrempf-Printz-Bier

Moderne Fremdenzimmer mit fließ. kalten u. warmen Wasser.

Auto-Garage

8

Durlach

Stadt 18500 Einwohner, 119 m ü. d. M. Altbaiische Markgrafenstadt am Fuße des Turmbergs. Nördliche Spitze des Schwarzwaldes. Prachtige Hochwaldungen mit Bergbahnverbindung. Großes billiges Siedlungsgelände an den Berghängen für Villenbauten und in der Ebene für Industrie. Elektrische Straßenbahn nach Karlsruhe, 10 Minuten Fahrzeit. Knotenpunkt von 4 Staatsbahnlinien. Notariate, Forstamt, Finanzamt. Evang. und Kath. Pfarrkirche. Gymnasium, Mädchenbürgerschule. Gewerbe- und Handelsschule. Städt. Krankenhaus. Bedeutende Industrie und bedeutende Landwirtschaft und Gartenbau. Städt. Schwimm- und Luftbad. Naturbühne. Sportstadion. Pfingstbaumuseum. Zahlreiche historische Sehenswürdigkeiten. Vom Turmberg herrliche Aussicht und bequeme Spazierwege. Auskunft durch das Verkehrsbüro Hauptstr. 88.

Gasthaus zur BLUME Durlach

*
Altbekannte Gaststätte
Erstklassiges Kaffee im II. Stock
Fremdenzimmer
Vorzügliche Küche
Bestgepflegte Weine
Riegeler Exp.-Biere
Geräumige Lokalität für Veranstaltungen

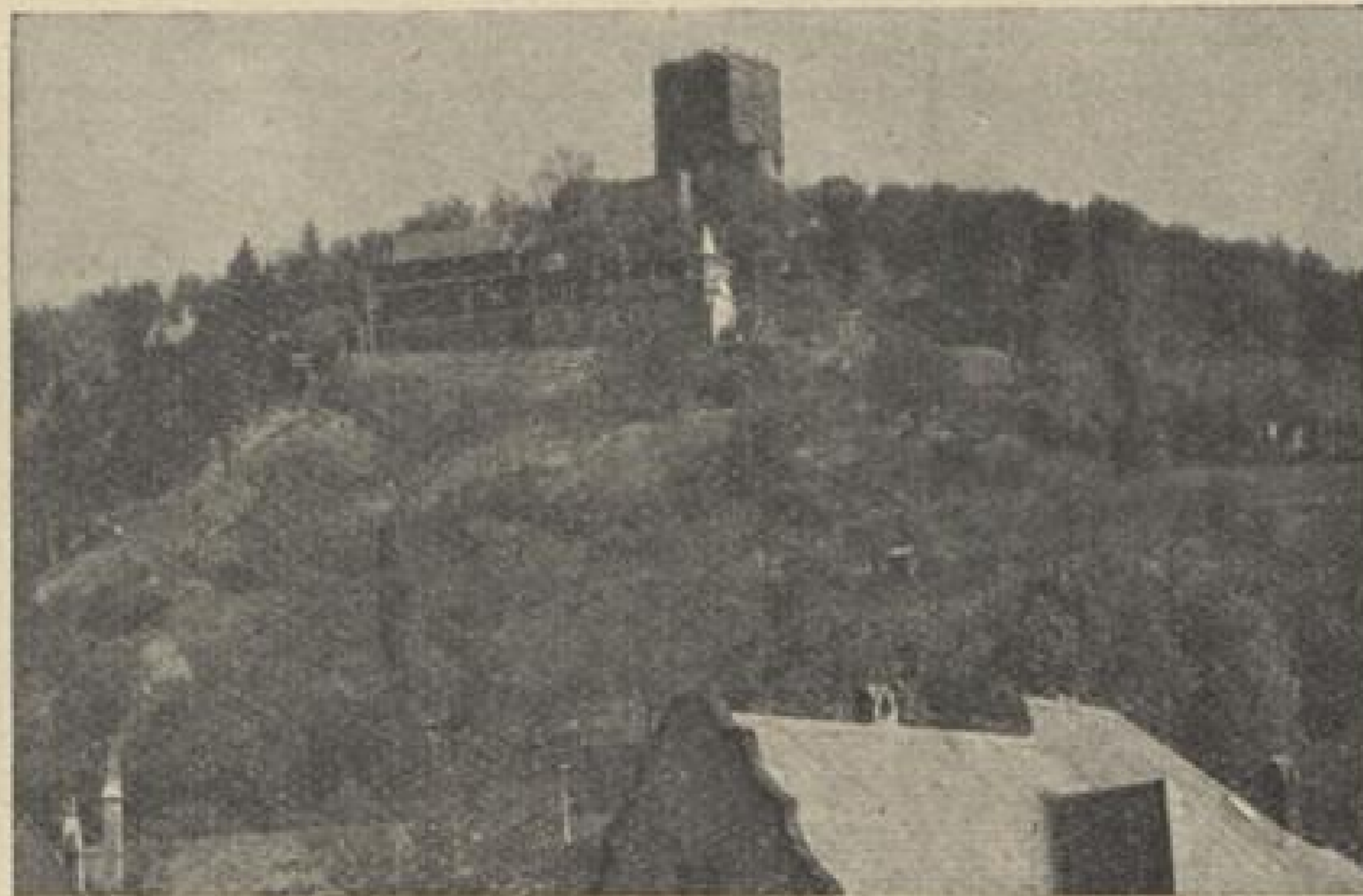

Stadion Durlach

Telefon 155

*

Schönstes Ausflugs-Lokal der Umgebung
Sonntags Konzert
Abends Tanz
Erstklassige Küche
Gepflegte Weine und Biere

Kurhaus und Café-Restaur. Gut Schöneck Durlach - Turmberg

2 Min. v. d. Bergb. Tel. 309

Beliebtester Ausflugsort am Platze. / Anerkannt gut bürgerliche Küche. / Hausschlachtung. Pension 5 - Mk. Jeden Sonntag Tanz.

Bezirks-Sparkasse Durlach

Annahme von Spareinlagen bei guter Verzinsung

Kassenstunden: Samstag 8-1 Uhr, an den übrigen Werktagen 8 1/2 bis 1 1/2 und 1 1/2 3-1 1/2 6 Uhr

Durlacher

Löwenbrauerei

Lager- u. Exportbiere

Gegr. 1830 Carl Wagner Telefon 52

Turmbergbahn Durlach

verkehrt



Werktags von 10-21 Uhr

Sonntags von 8-22 Uhr

Bahnhof-Hotel Durlach

„Neue Karlsburg“

Besitzer: Arno Müller

Neue Bahnhofstr. 12 am Bahnhof Durlach Telefon 270

Neuhergerichtet. Fremdenzimmer, Zentralheizung, Bad im Hause, Freie Lage, Mäßige Preise. Auto-Garage, Eigene Metzgerei mit elektrischem Betrieb.

Schwimm-, Luft- u. Sonnenbad der Stadt Durlach

neuzeitlich eingerichtet, erreichbar in 8 Minuten von der Endhaltestelle der elektr. Straßenbahn, getrennte Abteilungen des Schwimm- und Sonnenbades für beide Geschlechter. Montag, Dienstag, Donnerstag u. Sonntag Familienbad in der Herrenschwimm- und -Sonnenbad-Abteilung. Der Oberbürgermeister.

Volksbank Durlach

Bank und Sparkasse

Annahme von Spareinlagen

von jedermann bei Vergütung der höchsten Zinssätze

Nähmaschinen Gritzner Fahrräder

Beste deutsche Erzeugnisse

Maschinenfabrik Gritzner Aktiengesellschaft Durlach