Badische Landesbibliothek Karlsruhe

Digitale Sammlung der Badischen Landesbibliothek Karlsruhe

# Ave Anna pia - Don Mus.Ms. 148

[S.l.], 1749 (1749)

urn:nbn:de:bsz:31-72553

Visual Library

Mus. Ms. 148



# Canto

Ave — Anna pia, quia tu es Dei aria

fœcundata, de qua nata Dei Patris filia, fœcunda-

ta fœcundata de qua nata Dei Patris filia

Matrem Xti genuisti quanta hoc est gratia est

gra — — dia, ô quanta hoc est gra-tia

suum nomen habet omen, piâ observantia, numen

bonum duplex donum, tibi matri contulit, a — ve

ave Anna pia ave.

Tu tu es mater matris Dei de qua illa prodi-

BLB Badische Landesbibliothek Karlsruhe

= it, quæ est mater pulchræ spei, quæ nepotem genu-it

quæ nepo — tem quæ nepotem

quæ nepotem quæ nepotem genu-it ne-pos tuus

homo Deus tibi nihil abnuet, quando venit

homo reus, per te hunc recipi-et, quando ve-

nit quando venit

homo reus per te hunc recipi-e — t per

te recipiet

Vivace

Laudemus ergo laudemus ergo fœminam ub-

=ique terris inclitam, ut preces nostras audiat, suamqs

opem conferat, laude — mus laudemus, — ÷ fœminam.

implora nobis + veniam, nepotis tui gratiam

nepotis gratiam implora, implora nobis gratiam.

exora quoqs filiam toti — us mundi dominam

totius mundi dominam, ut nos clientes protegat

et horâ mortis nostræ suscipi — at amen ÷

amen ÷ amen amen ee

20. 1749

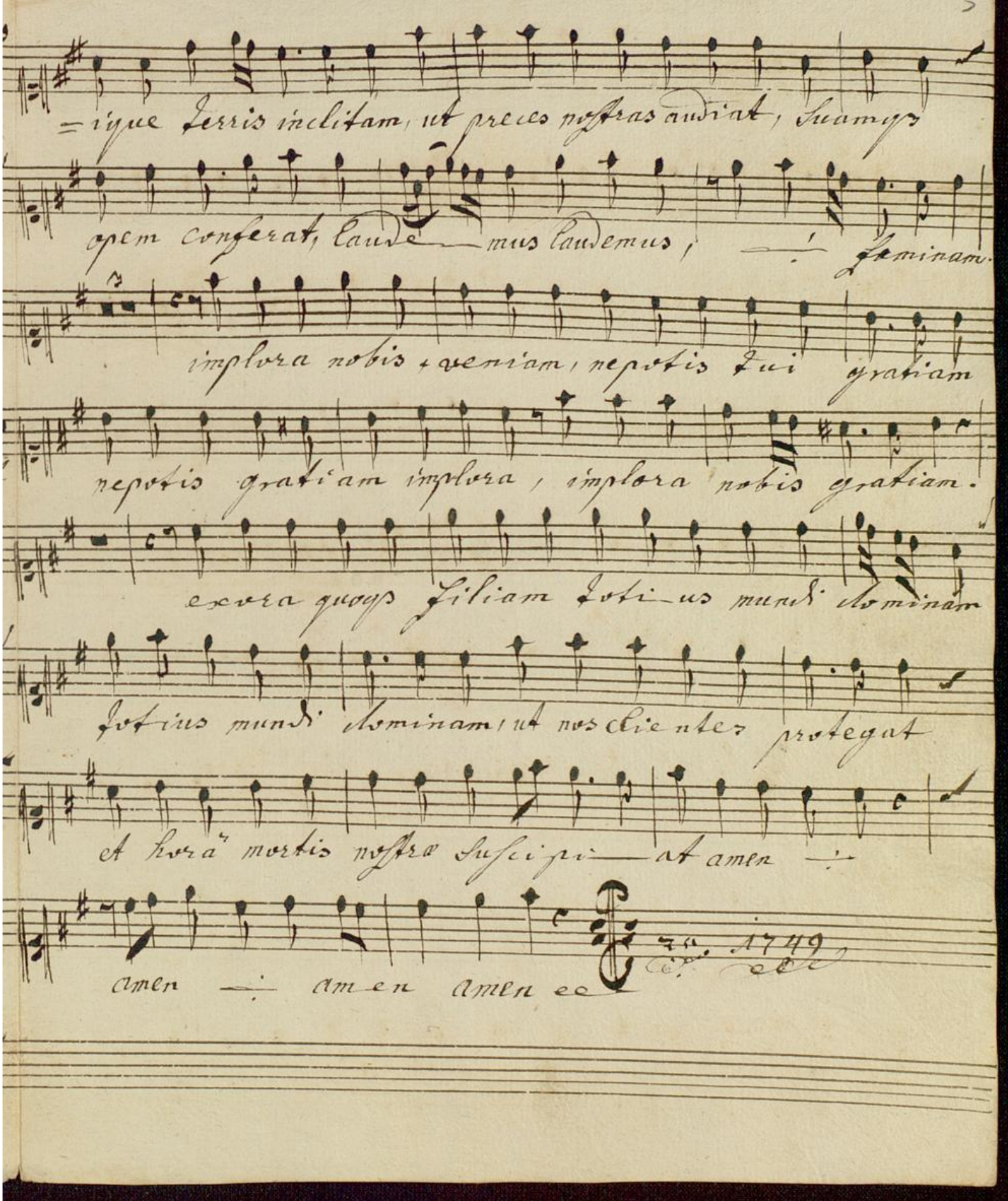

Badische Landesbibliothek
Karlsruhe

Mus. Ms. 148

# Altone



Ave — Anna pia, quia tu es Dei avia fecun-
-data, de qua nata Dei Patris filia fecunda —
Ta fecundata de qua nata Dei Patris filia.
ge— nuisti, Matrem Chri genuisti, quanta
hoc est gratia, est gra — — tia ó quanta
hoc est gratia! tuum nomen habet omen, pia obser
=vantia, numen bonum dupplex donum tibi matri contulit a-
-ve — Anna pia ave. Aria tacet

vivace

Laudemus ergo laudemus ergo feminam, ubique
terris inclitam, ut preces nostras audiat, suamqs opem

Conferat Laude — mus Laudemus — Dominam

implora nobis veniam Nepotis Dei gratiam

nepotis gratiam implora — nobis gratiam.

exora quoq; filiam Totius mundi domi-

-nam Totius mundi dominam, ut nos clientes protegat

a hora mortis nostra suscipiat amen — amen

amen — amen

Mus. Ms. 148

# Tenore

Ave — Anna pia, quia tu es Dei

avia fœcundata de qua nata Dei Patris

filia. fœcundata de qua nata Dei Patris

filia. Matrem Chri ge — nuisti matrem

Christi genuisti, quanta hæc est gratia est gra — tia

ó quanta hoc est gratia! Tuum nomen habet omen

pia observantia, numen bonum dupplex donum tibi

matri contulit a — ve — Anna pi — a, ave

Aria tacet

vertatur

Laudemus ergo laudemus ergo fœminam, ubique terris

inclitam, ut preces nostras audiat, suamque opem conferat

laude mus laudemus, — fœminam. et reos

nos cognoscimus, implora nobis veniam nepotis tui

gratiam nepotis gratiam implora — nobis

gratiam. exora quoque filiam totius

mundi dominam totius mundi dominam, ut nos clientes

protegat, et horâ mortis nostræ suscipi at. amen

amen — amen amen

1749

Mus. Ms. 148



# 2: Basso

A — ve ave ÷ Anna pia, quia

tu es Dei avia, fœcundata, de qua nata

Dei Patris filia, fœcundata de qua nata

Dei Patris filia. Matrem Chri genuisti, quanta

hoc est gratia est gra — tia, o quanta hoc est gra-

— tia! tuum nomen habet omen pia observantia

numen bonum dupplex donum tibi matri contulit a — ve

ave Anna pi — a ave. 2 Aria tacet

Laudemus ergo laudemus ergo fœminam, ubique

terris inclitam, ut preces nostras audiat, suamque

vertatur

opem conferat, laude— mus, laudemus — Foeminam.

en Mater ad te venimus, et reos nos cognoscimus

implora nobis veniam nepotis tui gratiam

nepotis gratiam implora nepotis tui gratiam.

exora quoque Filiam, totius mundi domi-

=nam totius mundi dominam, ut nos clientes protegat

et horâ mortis nostræ suscipiat. amen

amen amen — amen — 1748

Violino Imo

1

Ave Anna

Solo

Aria

Badische Landesbibliothek
Karlsruhe

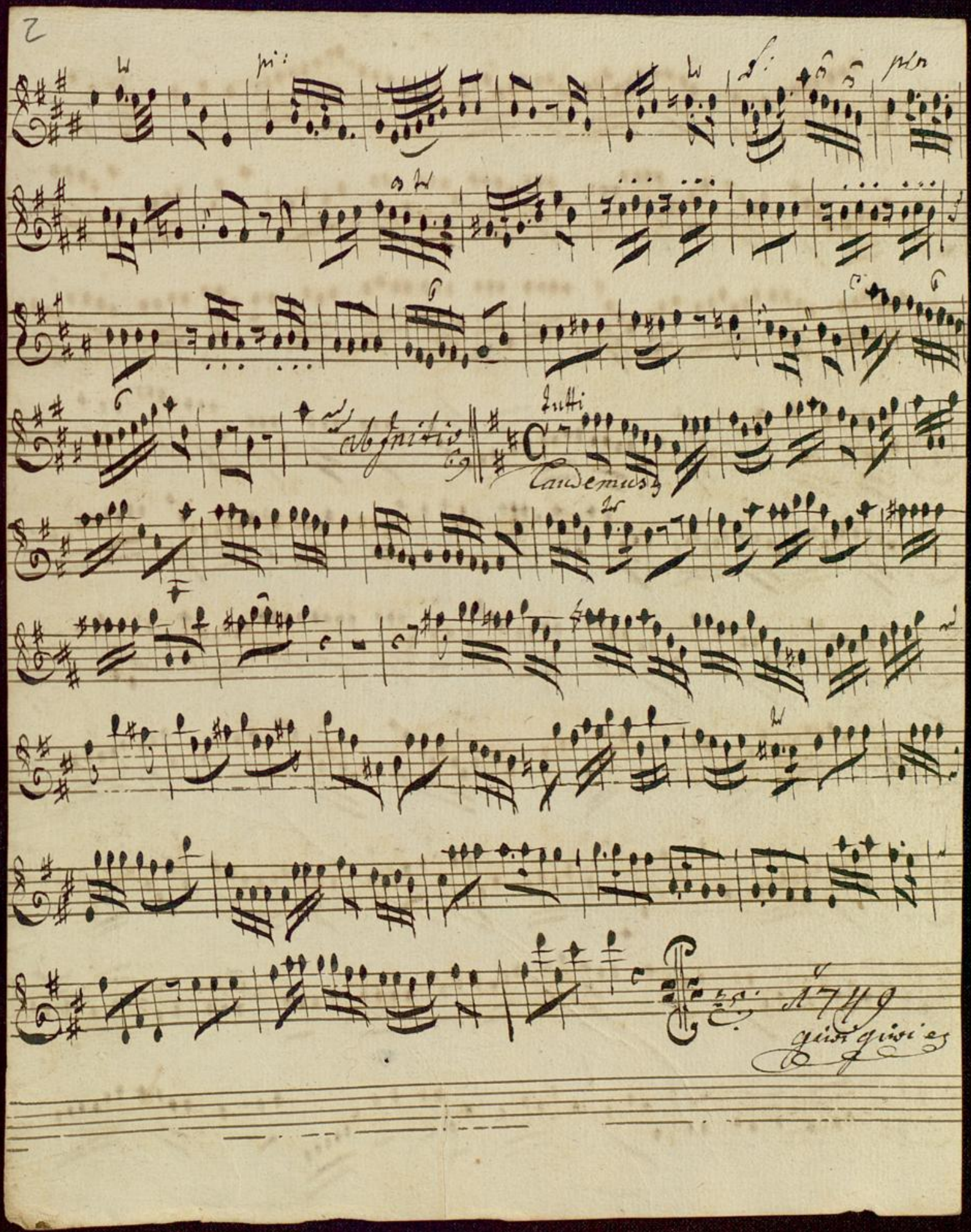


BLB Badische Landesbibliothek Karlsruhe

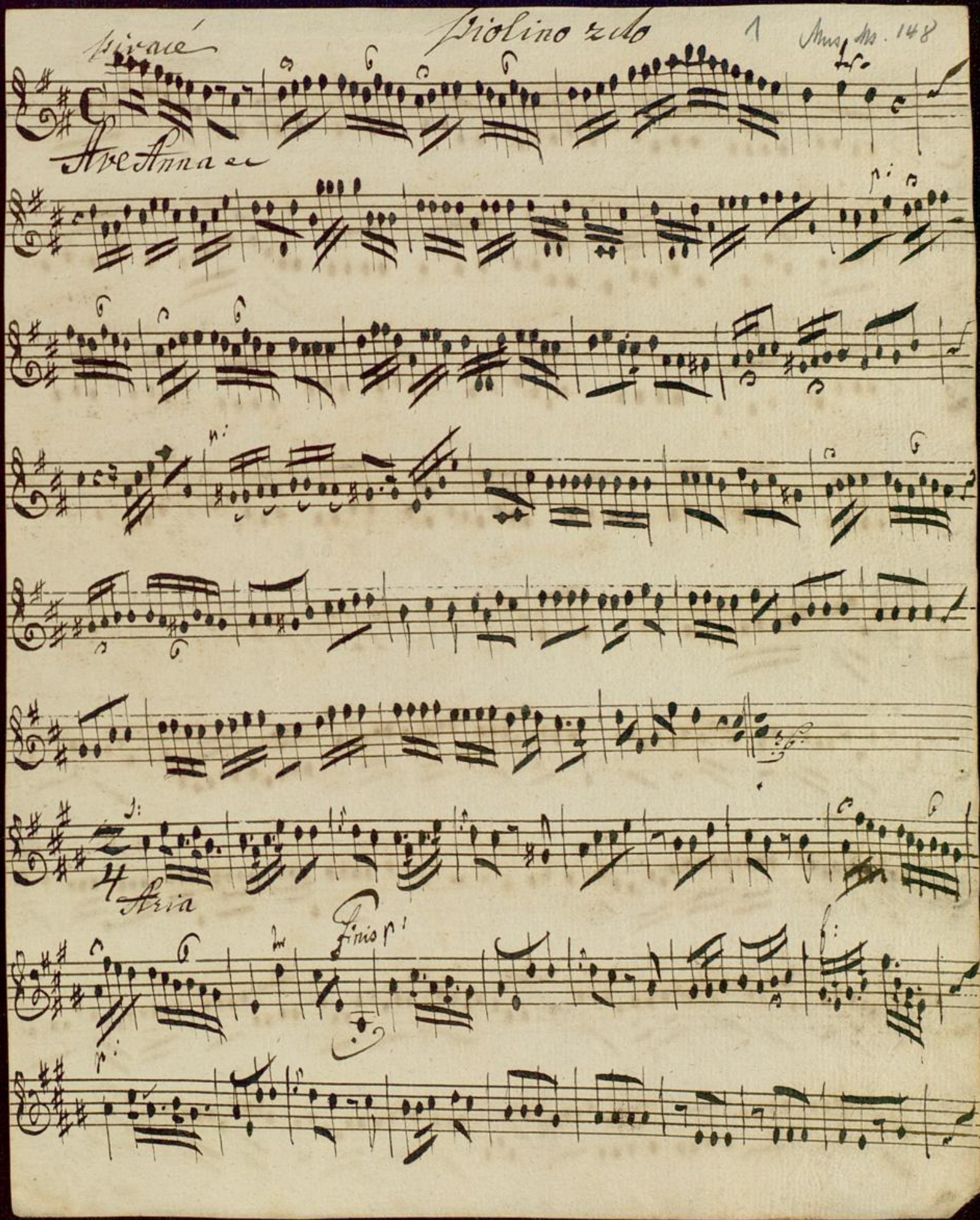


Badische Landesbibliothek
Karlsruhe

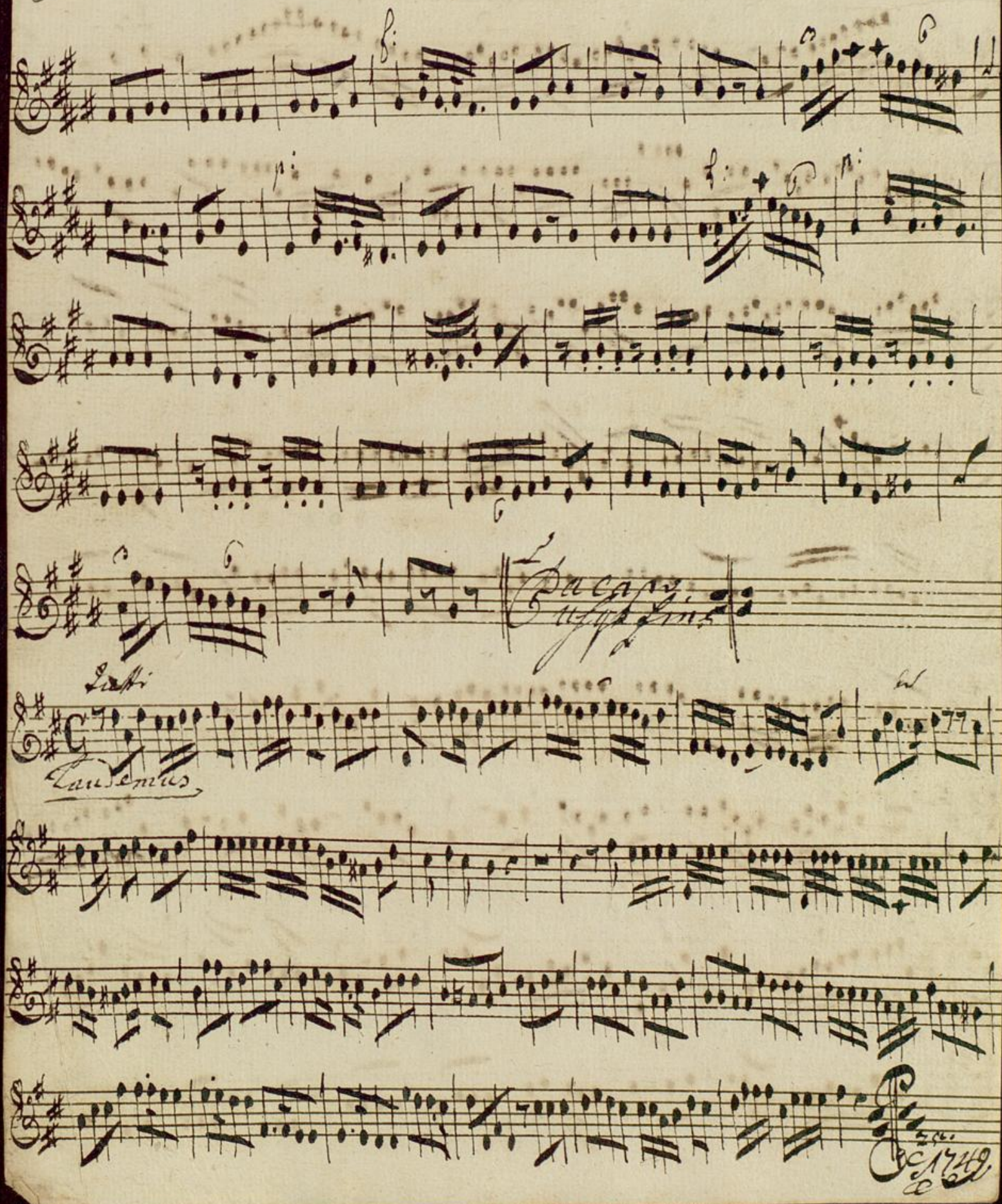


BLB Badische Landesbibliothek Karlsruhe

Clarino 1mo ex D #

Mus No 148

Tutti:

Ave Anna

Aria tacet

vivace

Laudemus

Badische Landesbibliothek
Karlsruhe

Clarino 2do ex B ecc 1

Mus. Ms 148

vivace

Ave Anna ec

Aria tacet

vivace

Laudemus ecc

1749

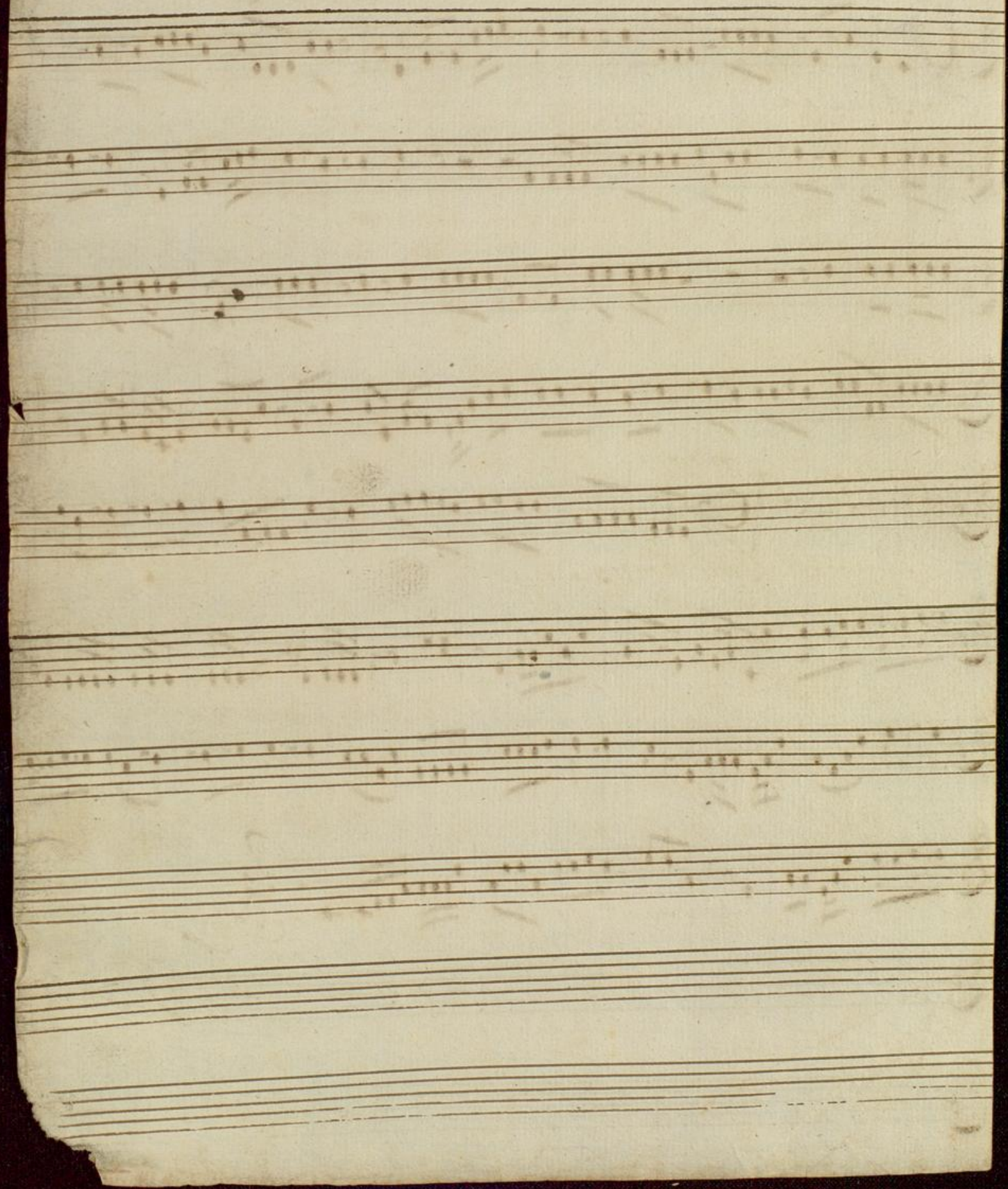

Badische Landesbibliothek
Karlsruhe

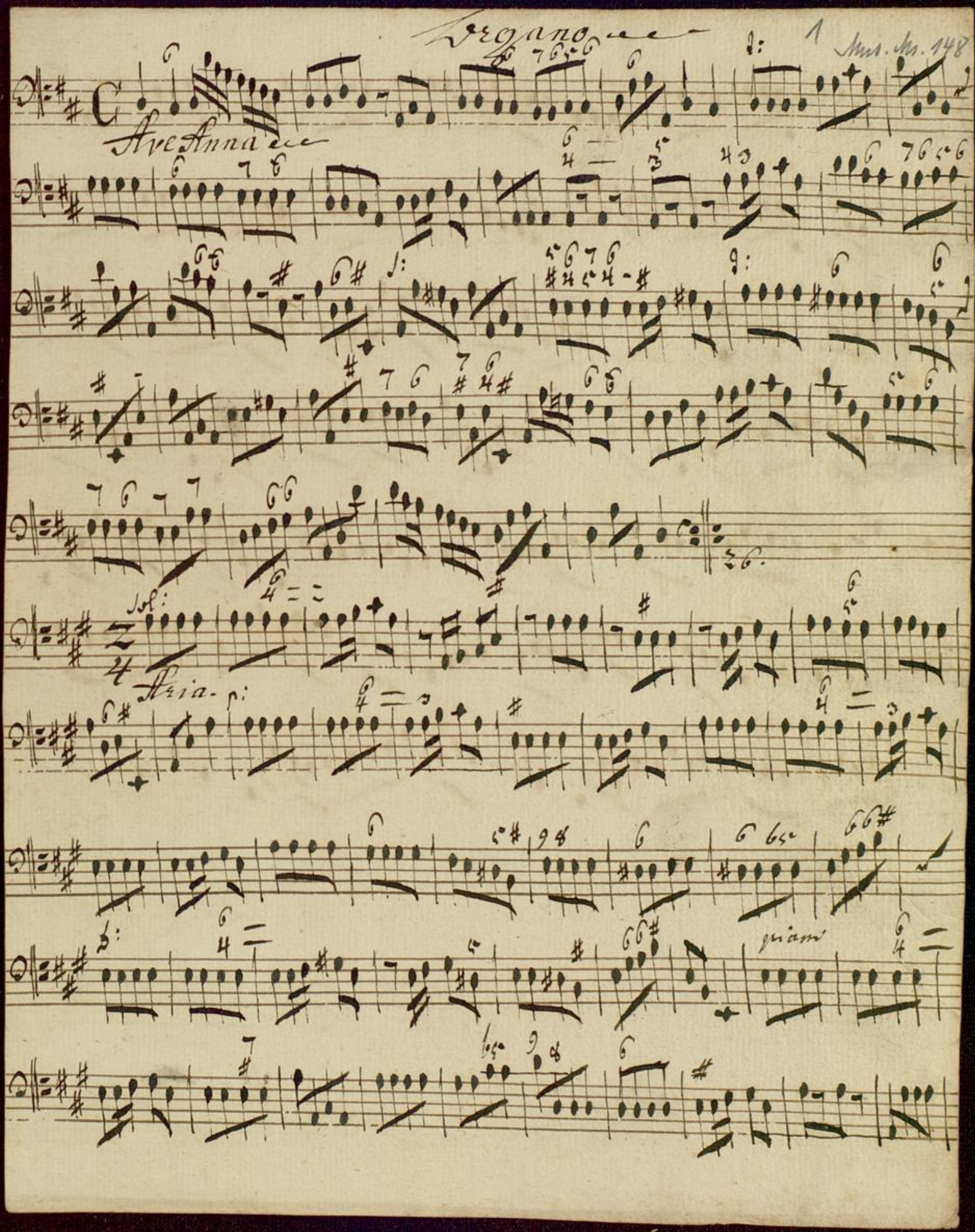


Badische Landesbibliothek
Karlsruhe

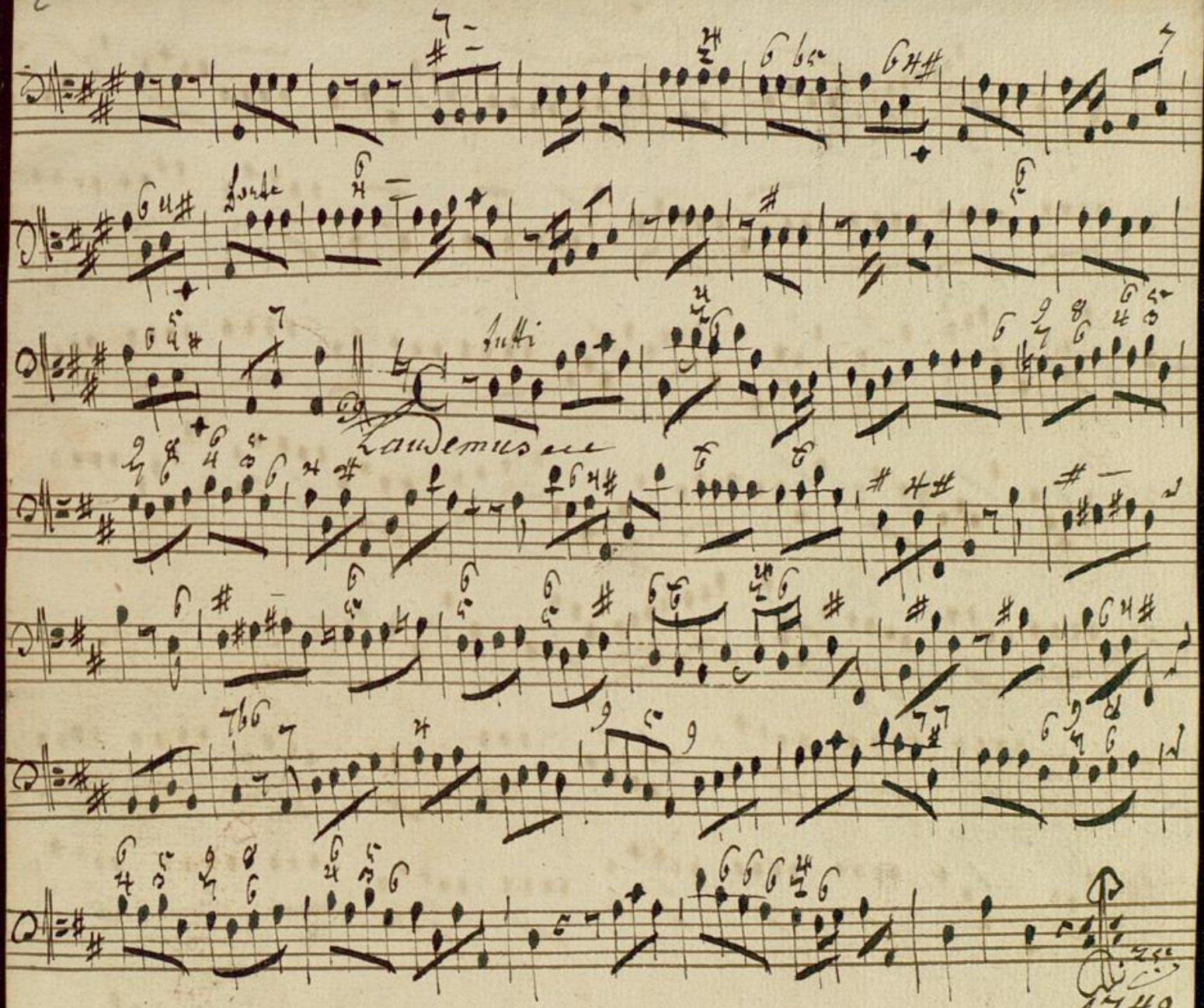


1749