Badische Landesbibliothek Karlsruhe

Digitale Sammlung der Badischen Landesbibliothek Karlsruhe

Fidelio. Excerpts - Don Mus.Ms. 176a,b

Beethoven, Ludwig van

[S.l.], 1830 (1830c)

5. Terzett

urn:nbn:de:bsz:31-72852

Visual Library

Mus. No 1760

No 5.

Terzetto

aus der Oper

Fidelio.

von

Lous van Beethoven

Partition

fasst die Parth. des Rocco.

12 bogen

BLB Badische Landesbibliothek Karlsruhe

No 5 Terzetto

allo non troppo

Flauti

Oboe

Clarinetti in C

Fagotti

Corni in F

Violini

Viola

Margaritte

Eleonore

Rok

Bassi

fp

po

gut schönchen gut schab immer

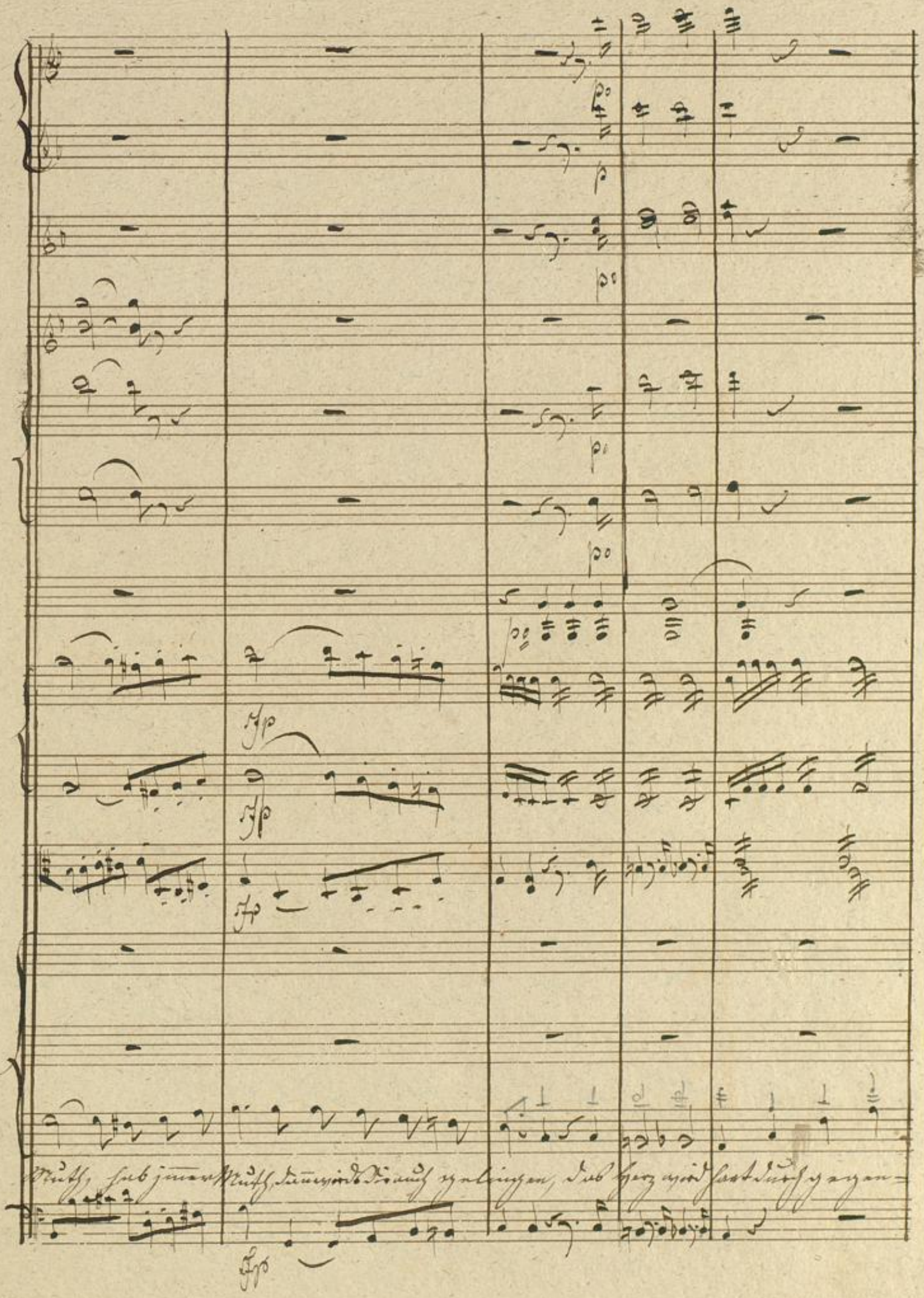
Muth, hab immer Muth, dann wird Dir auch gelingen, das Herz wird hart durch gegen-

cres

cres

cres

f

fo

f

fo

f

fo

ich habe

wort bei fürchterlichen Dingen

f cres fo

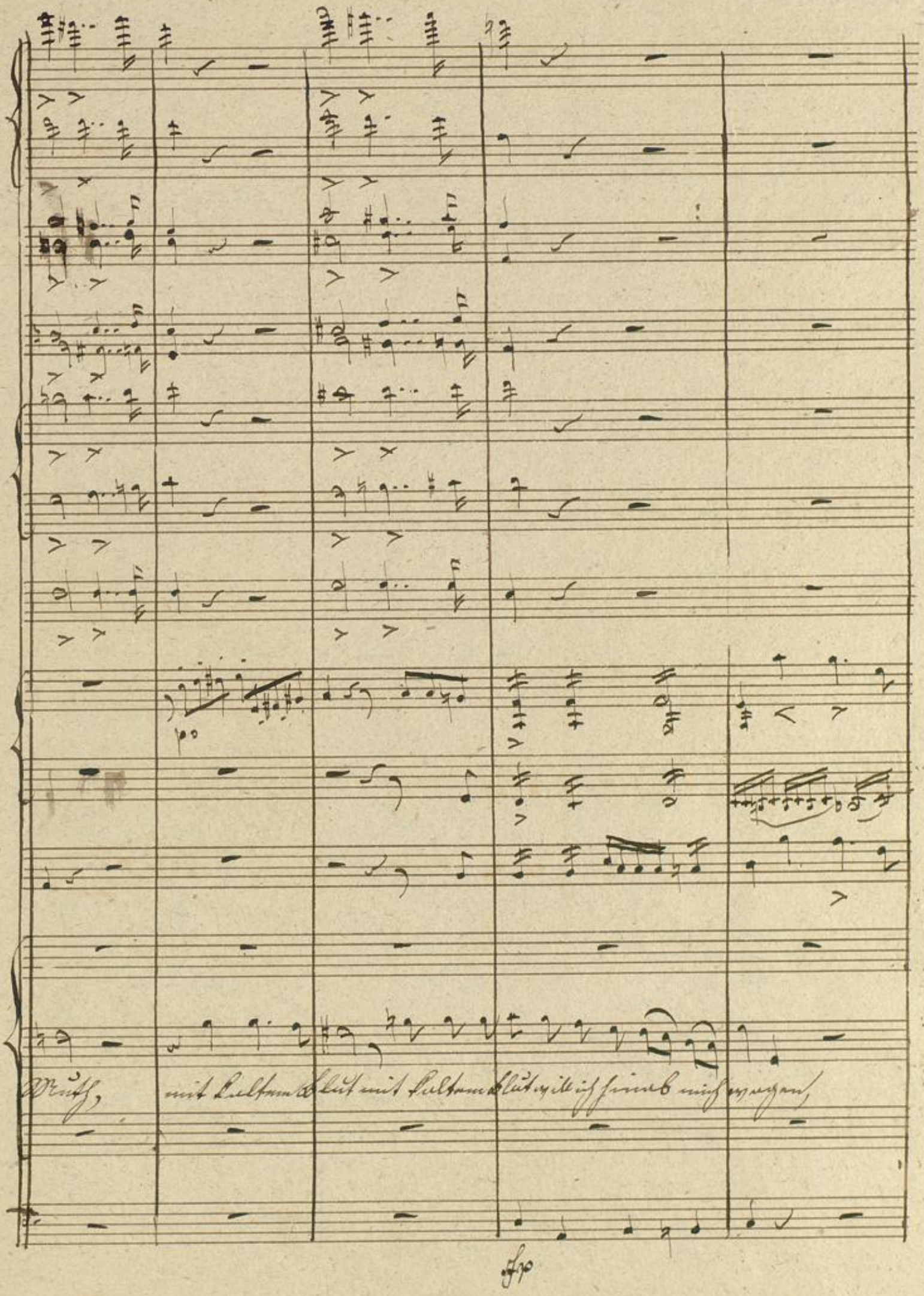
Muth, mit kaltem Blut mit kaltem Blut will ich hinab mich wagen,

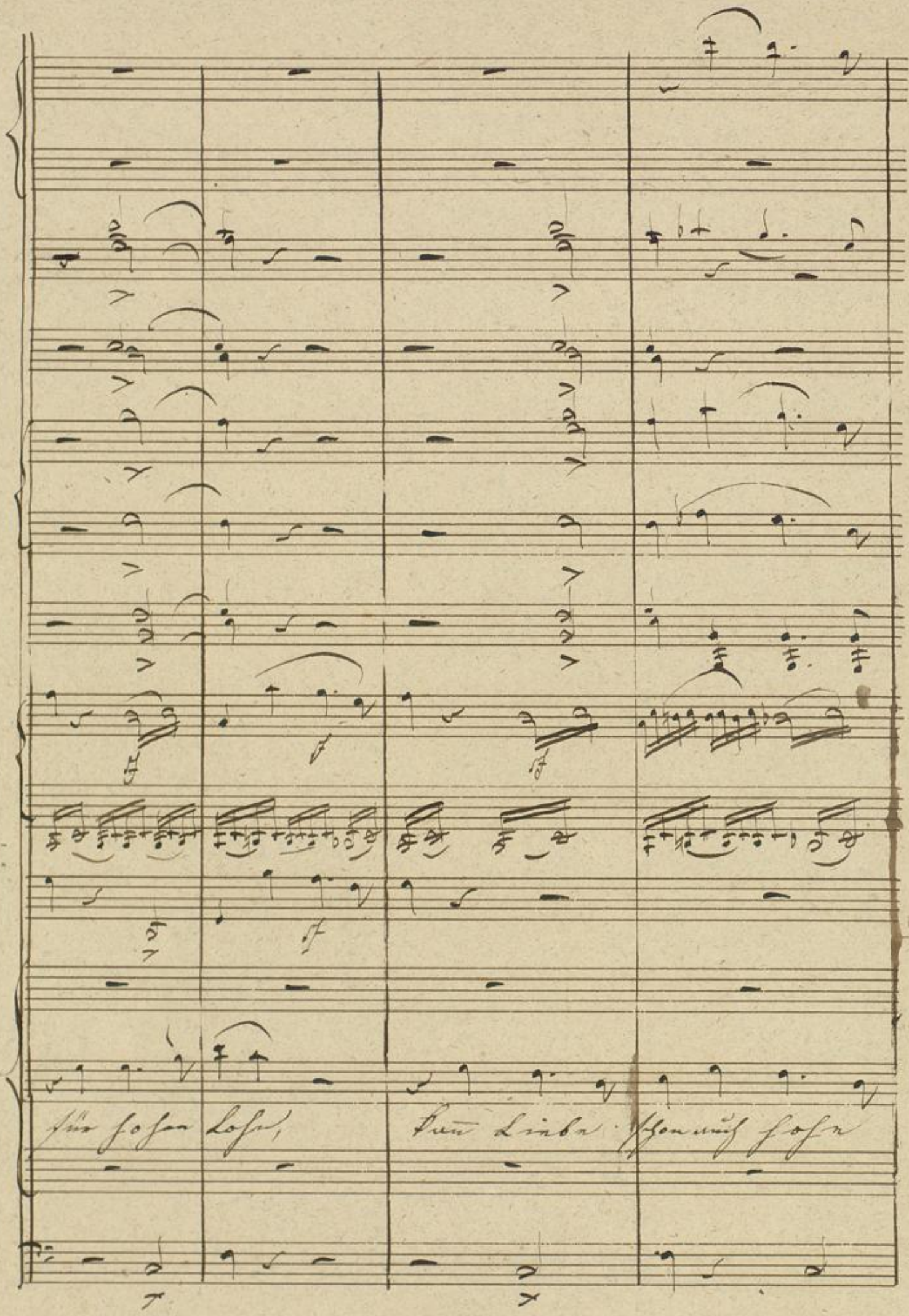

Badische Landesbibliothek
Karlsruhe

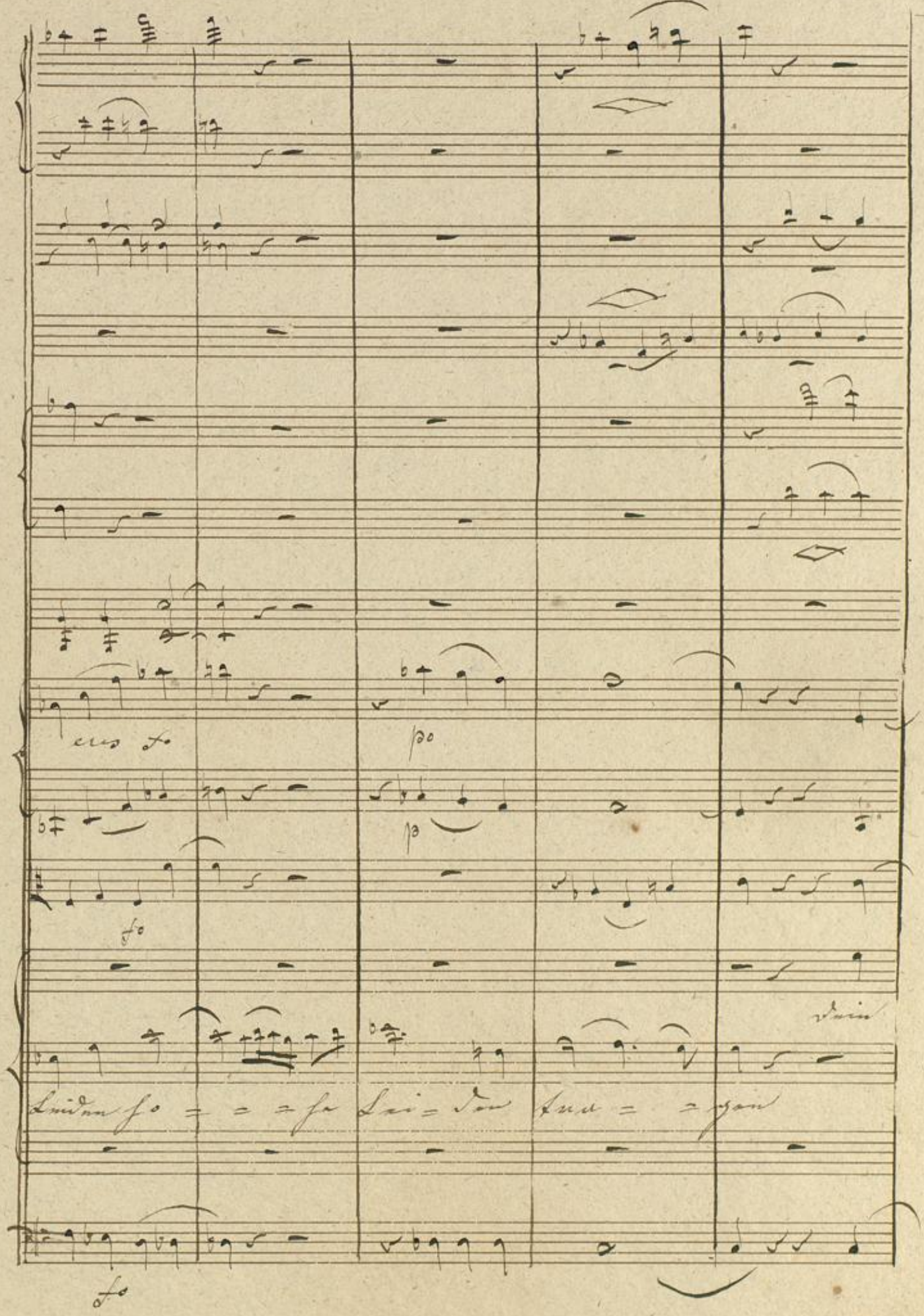
cres fo
po
p
fo
dein
Leiden ho = = = he Lei = den tra = = gen
fo

mf.

cres

mf.

cres

mf.

mf.

mf.

gu=tes Herz wird manchen Schmerz in diesen Gruf ten

mf.

Badische Landesbibliothek
Karlsruhe

Badische Landesbibliothek
Karlsruhe

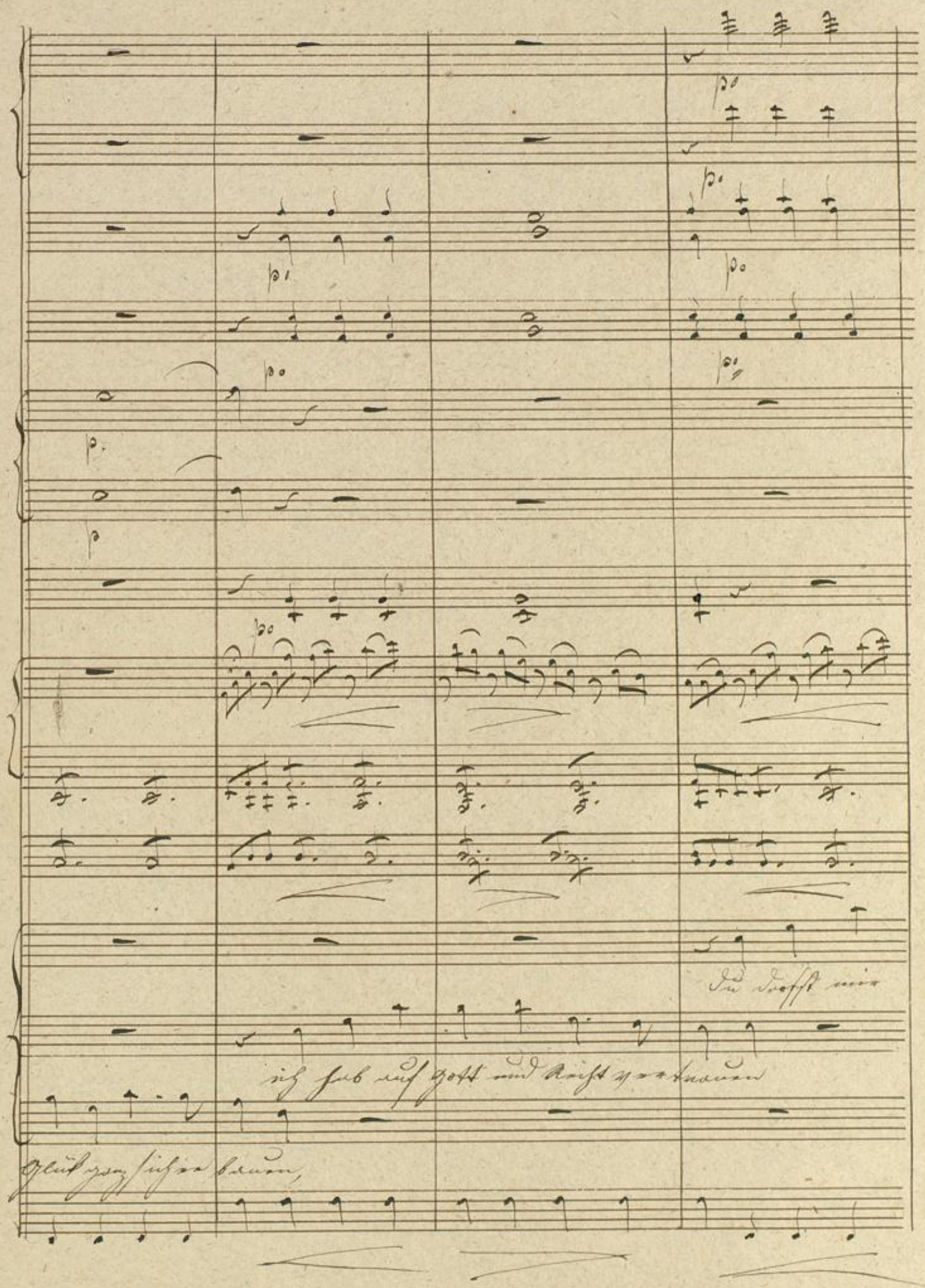
Du darfst mir
ich hab auf Gott und Recht vertrauen
Glück ganz sicher bauen,

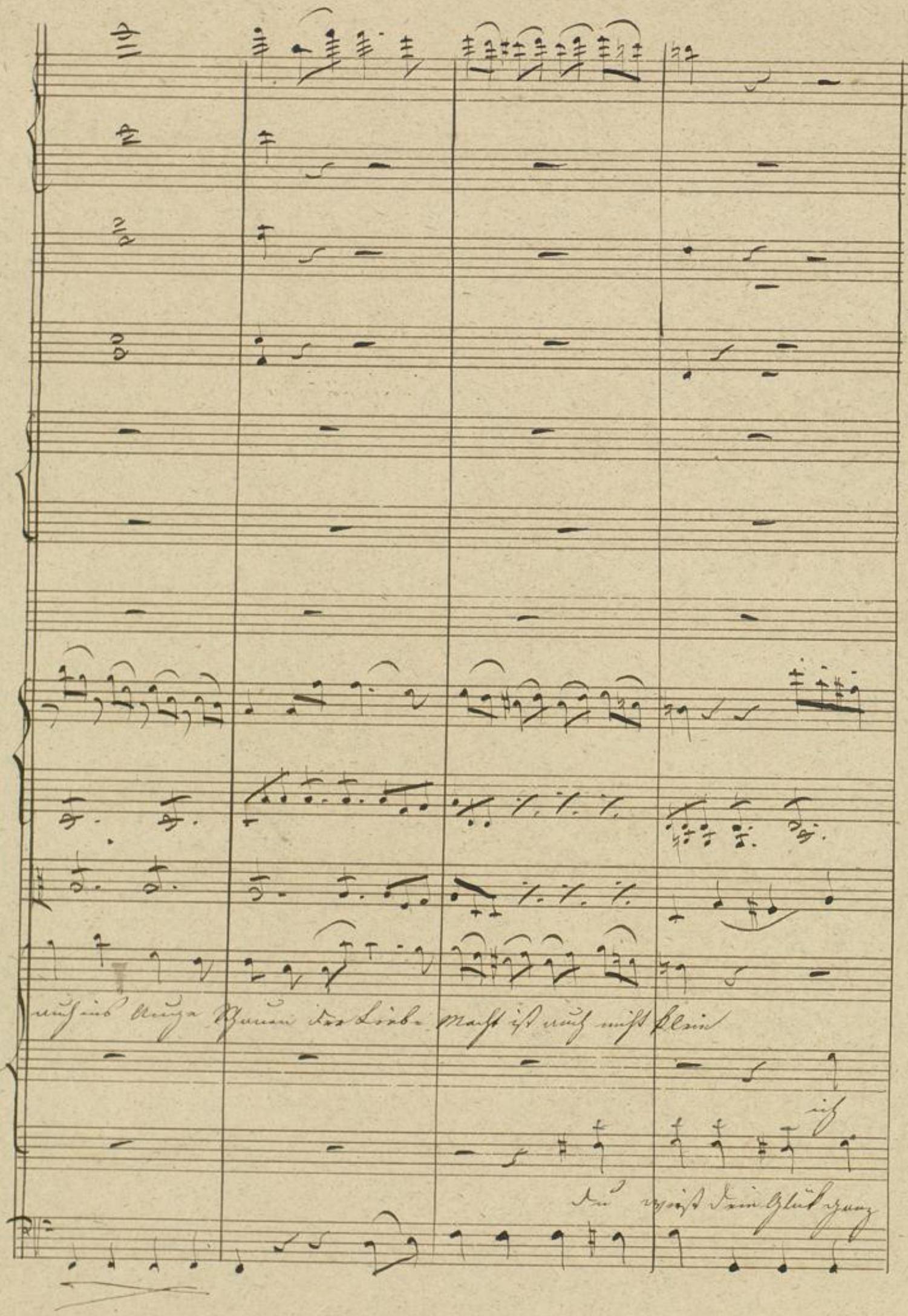

Badische Landesbibliothek
Karlsruhe

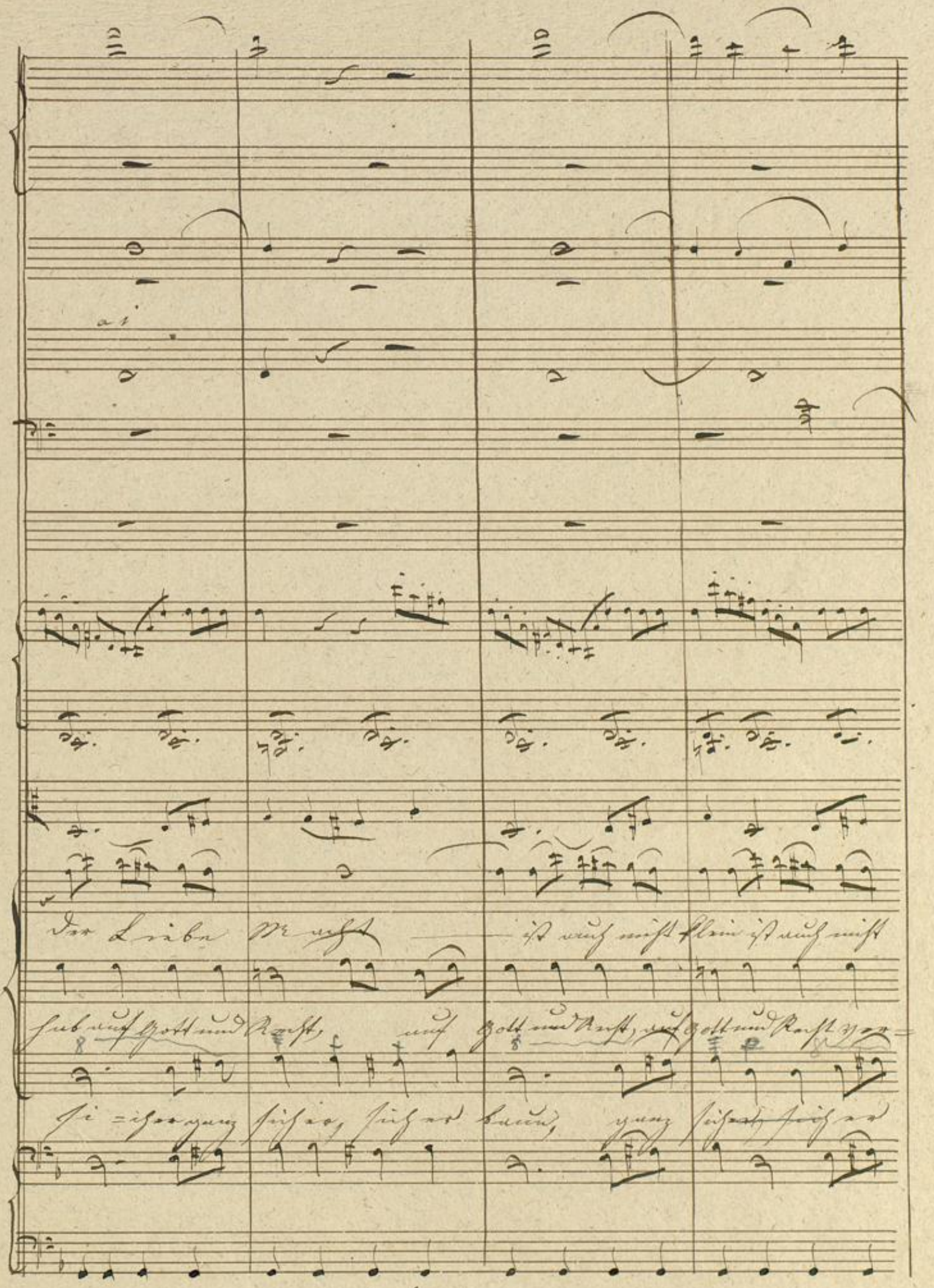
Der Liebe Macht — ist auch nicht klein ist auch nicht
hab auf Gott und Recht, auf Gott und Recht, auf Gott und Recht ver=
si=cher ganz sicher, sicher baun, ganz sicher, sicher

Klein, ja ja ja wie werden glücklich sein ja wie

kann ja ja ja ich kann noch glücklich sein ja ich

kann ja ja ja, ich werde glücklich sein, ja, ich

BLB Badische Landesbibliothek Karlsruhe

Badische Landesbibliothek
Karlsruhe

werden glüklich sein ja wir werden glüklich

glüklich glüklich sein ja ich kann noch glüklich

glüklich glüklich sein ja ihr werdet glüklich

sein wir werden glücklich glücklich sein

sein ich kann noch glücklich

sein ihr werdet glücklich

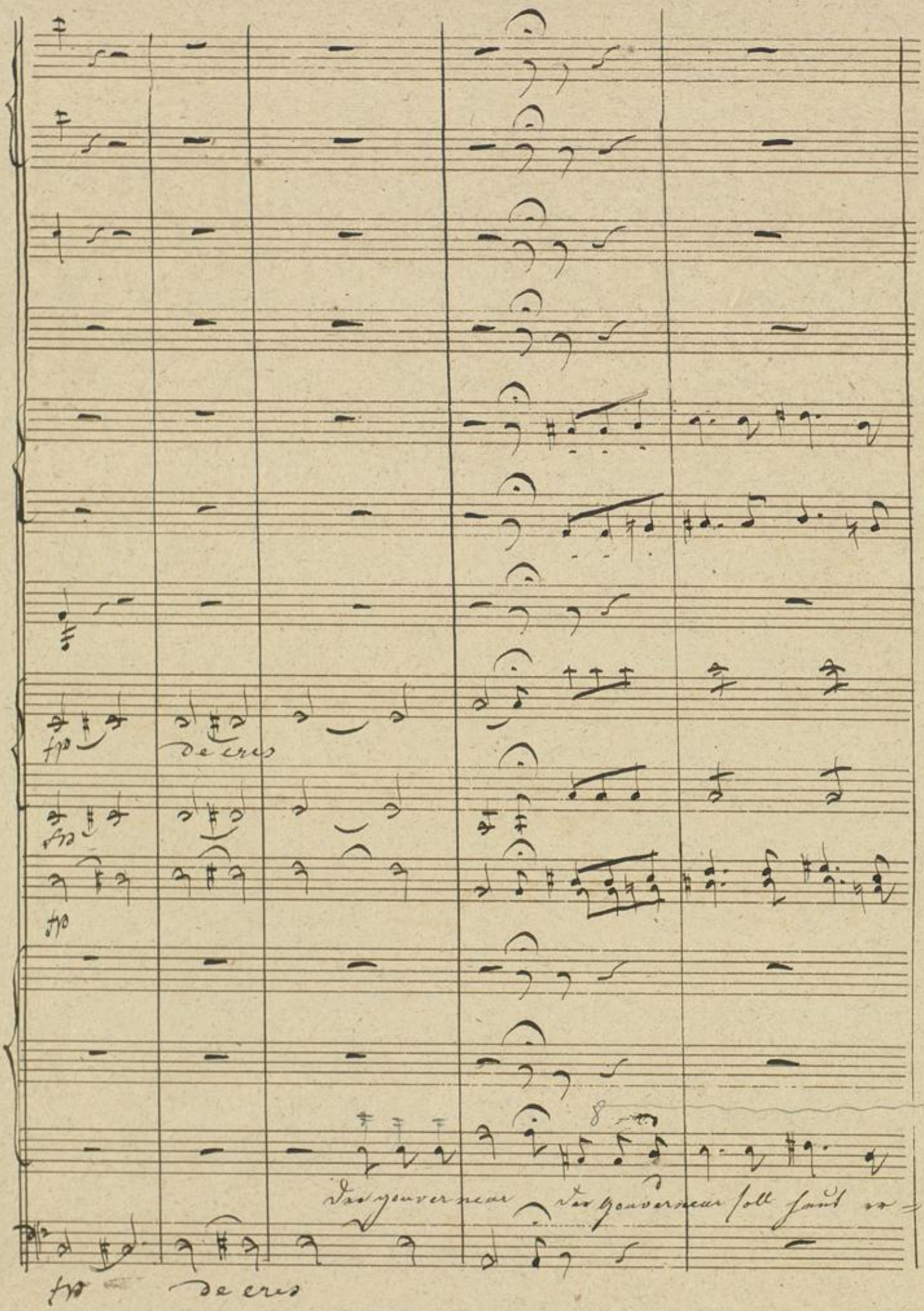

Badische Landesbibliothek
Karlsruhe

Badische Landesbibliothek
Karlsruhe

po

Solo

po

po

ja guter Vatter bitt ihn heute, in kurzem

nur verweilst

ja ja der gouver=

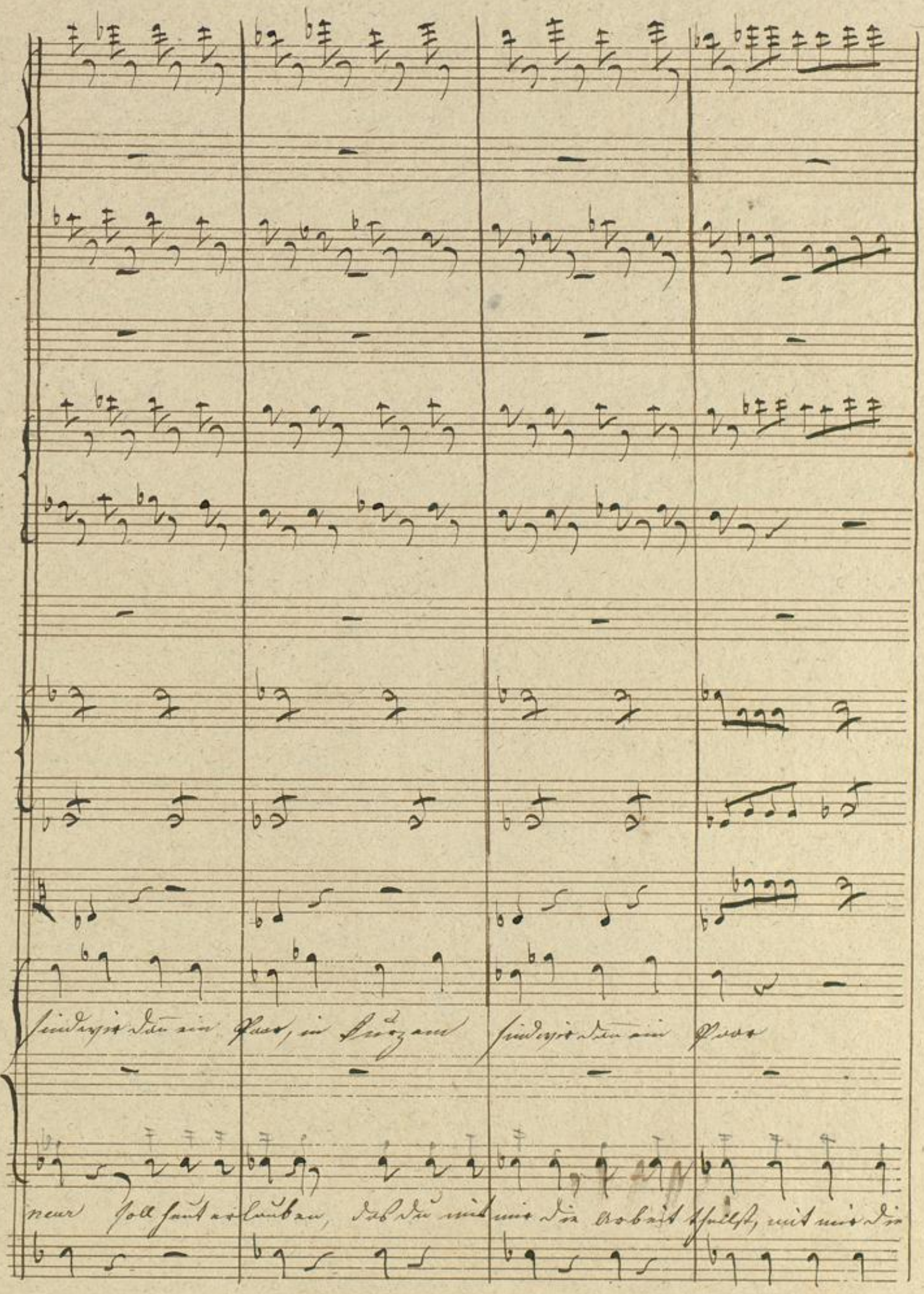
sind wir dann ein Paar, in Kurzem sind wir dann ein Paar
neur soll heut erlauben, daß du mit mir die Arbeit theilst, mit mir die

Badische Landesbibliothek
Karlsruhe

ich des Kummers Beute du — Hoff-nung

ich brauche Hülf es ist ja wahr,

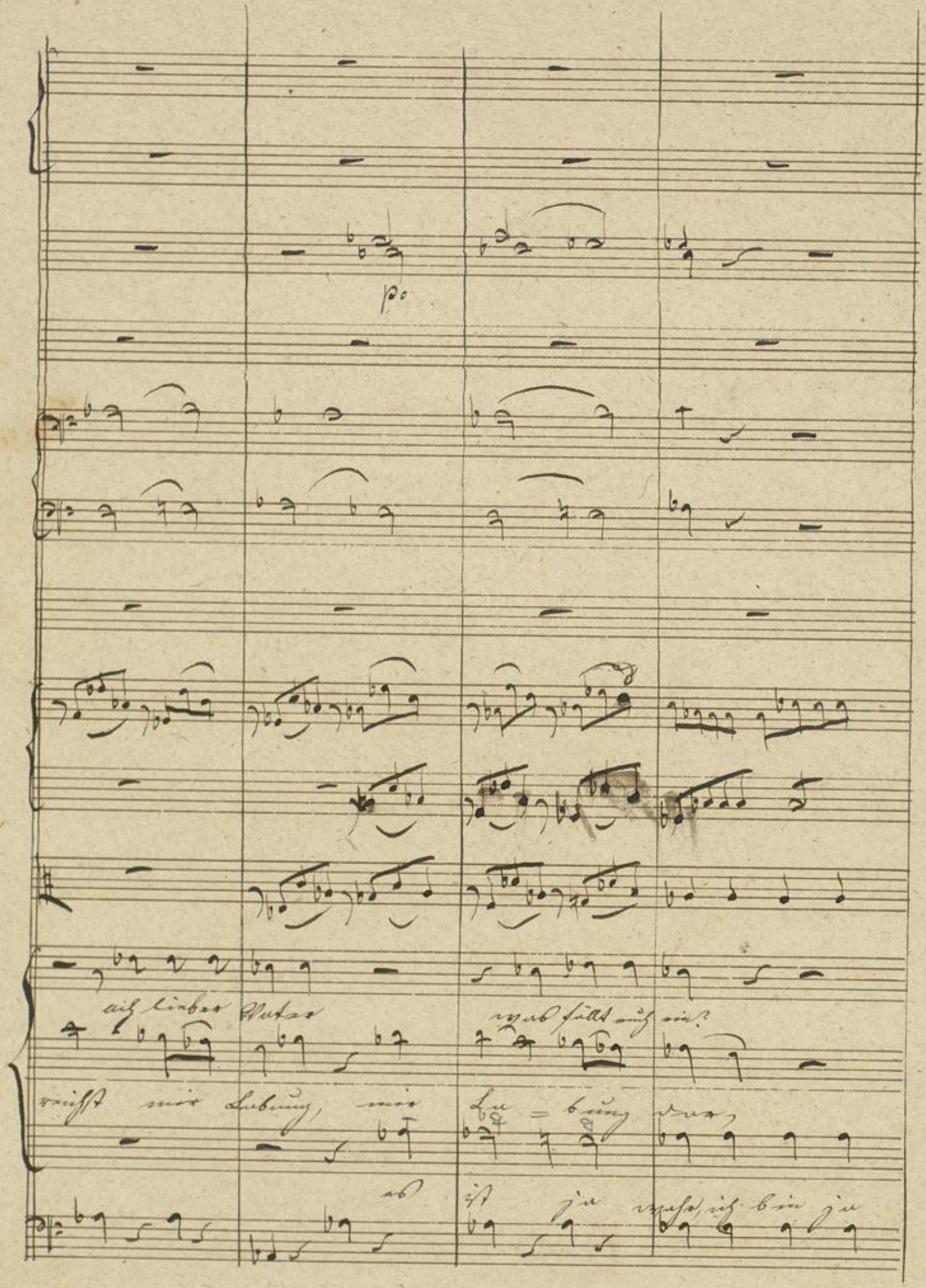
p
ach lieber Vater
was fällt euch ein?
reicht mir Labung, mir La = bung dar,
es ist ja wahr, ich bin ja

Badische Landesbibliothek
Karlsruhe

Badische Landesbibliothek
Karlsruhe

Badische Landesbibliothek
Karlsruhe

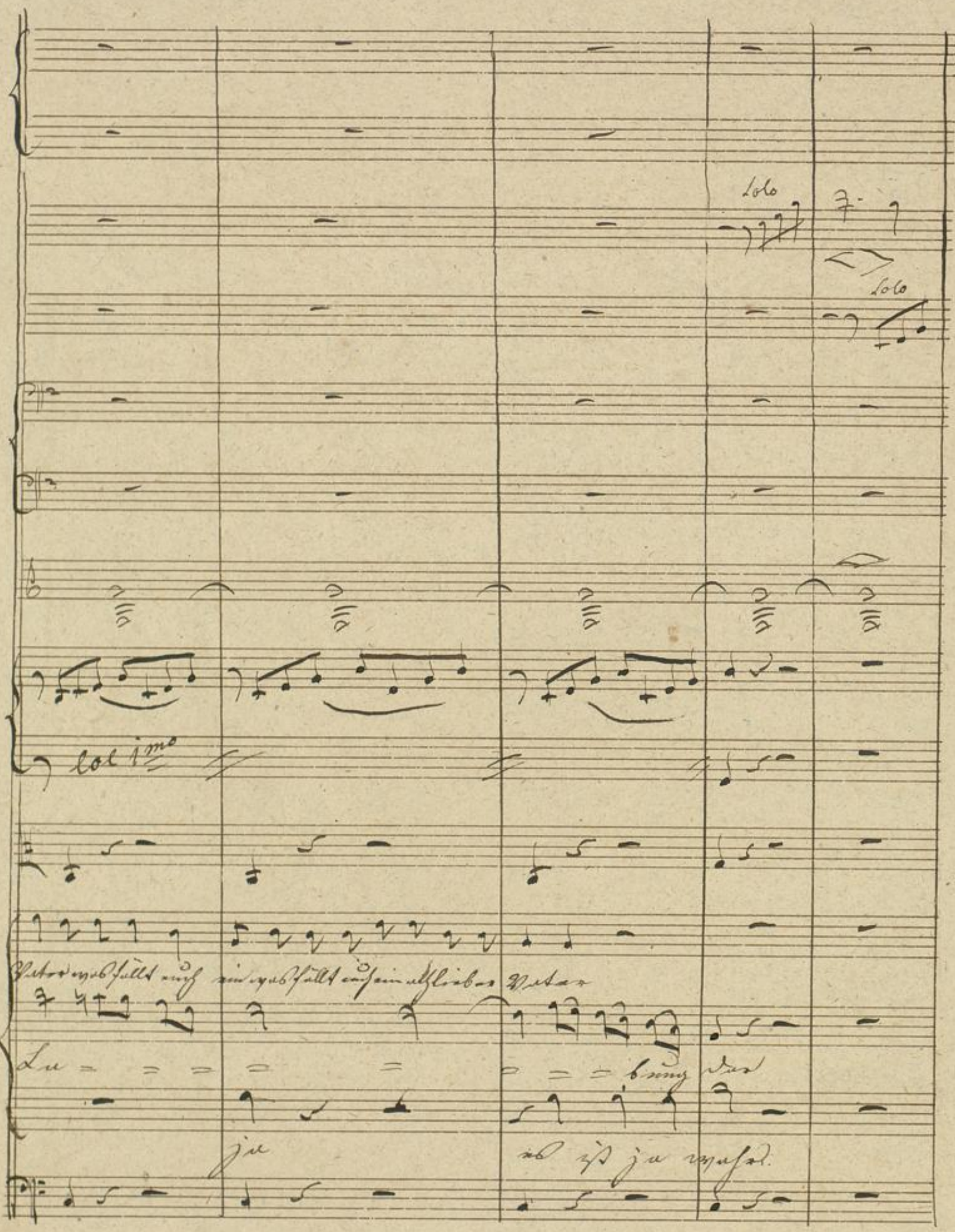
Solo
Solo
Col 1mo
Vater was fällt euch ein was fällt euch ein alt lieber Vater
La = = = = = = = = bung dar
ja
es ist ja wahr.

allo molto

allo molto

allo molto

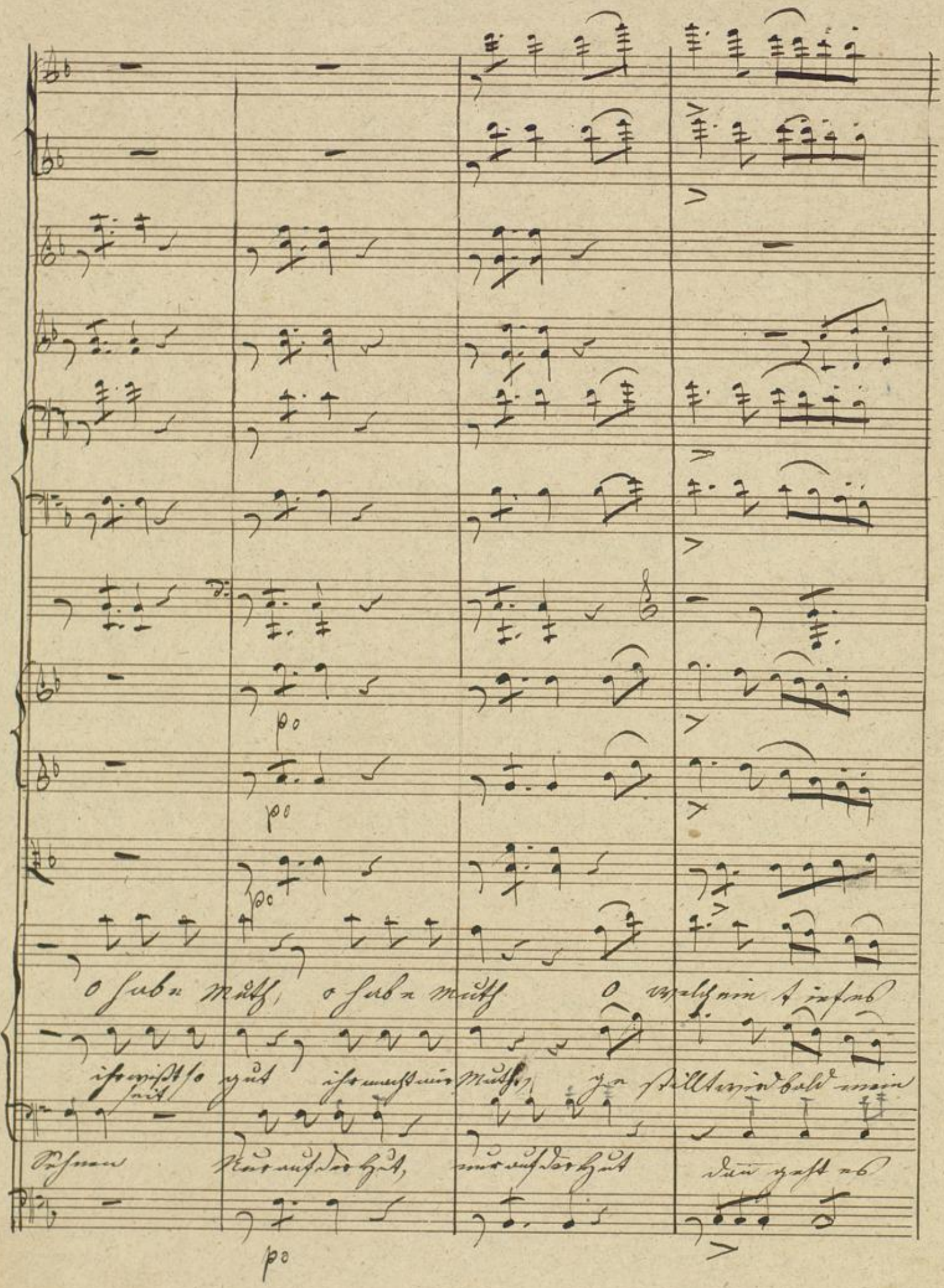
o habe Muth, o habe Muth o welch ein tiefes
ihr wißt so gut ihr macht mir Muth, ge stillt wird bald mein
Sehnen Nur auf der Hut, nur auf der Hut dann geht es

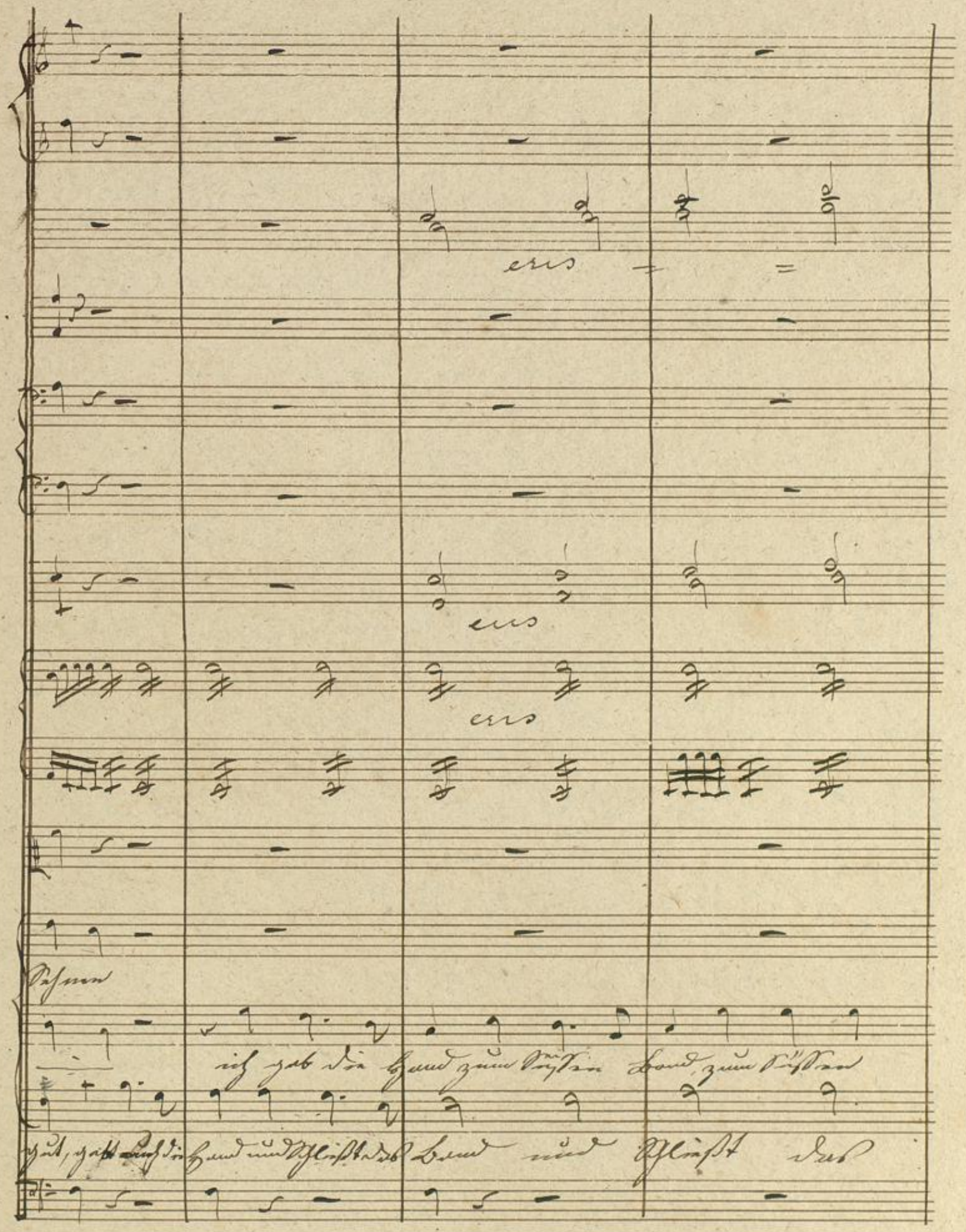
ers
ers
ers
Sehnen
ich gab die Hand zum Süßen Band, zum Süßen
gut, gab auch die Hand und Schließt das Band und Schließt das

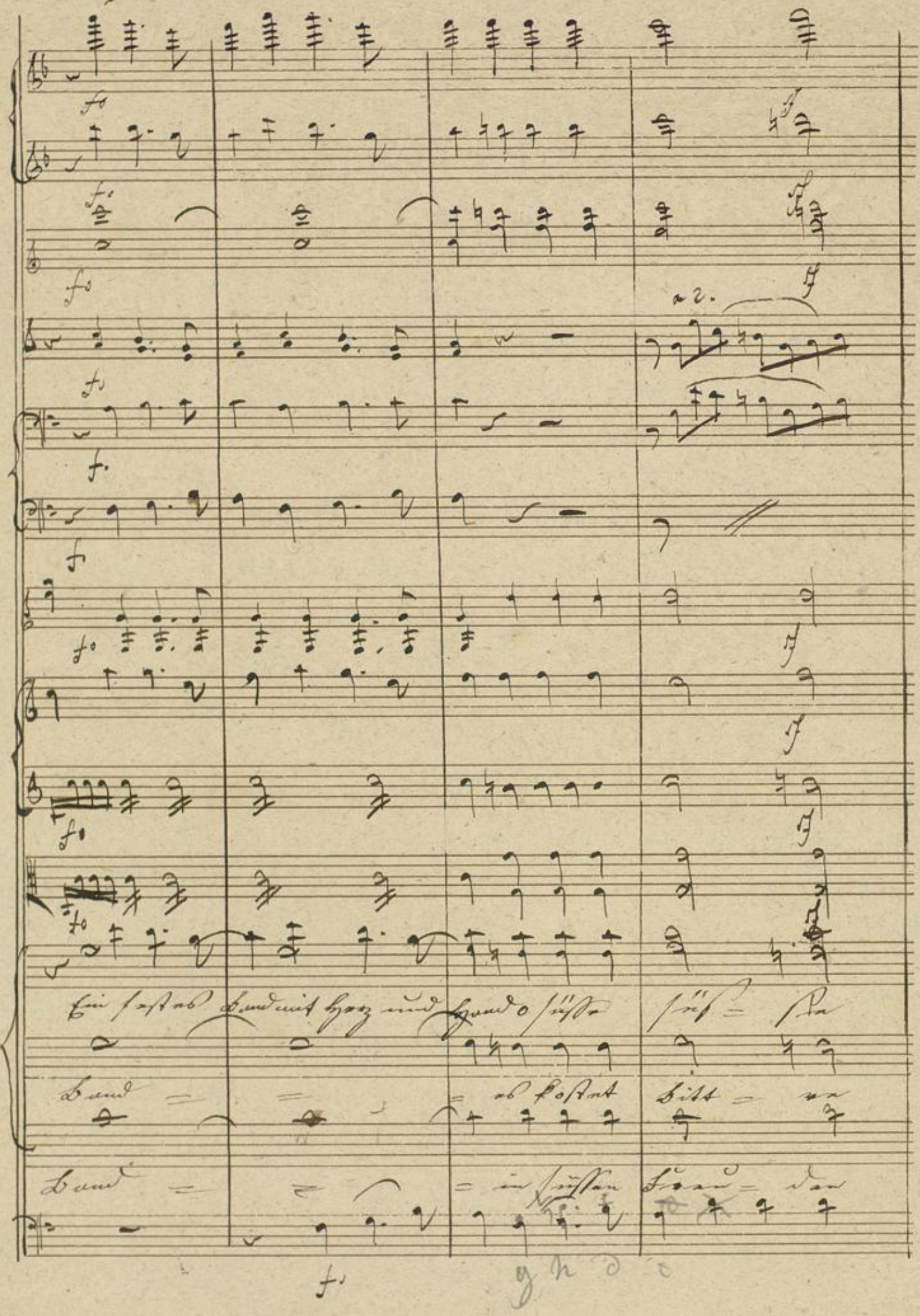
Ein festes Band mit Herz und Hand o süsse süs = ße
Band = = = es kostet Bitt = re
Band = = = in süssen Freu = den

Thränen o süße süß=ße Thränen o süße süße

Thränen es kostet bitt=re bitt=re thrän=

Thränen in süßen Freu=den=thränen in süßen Freuden

thränen ein fest es Band mit Herz und

wen, ich gab die Hand zum süßen Band es kostet

thränen Gebt euch die

pp

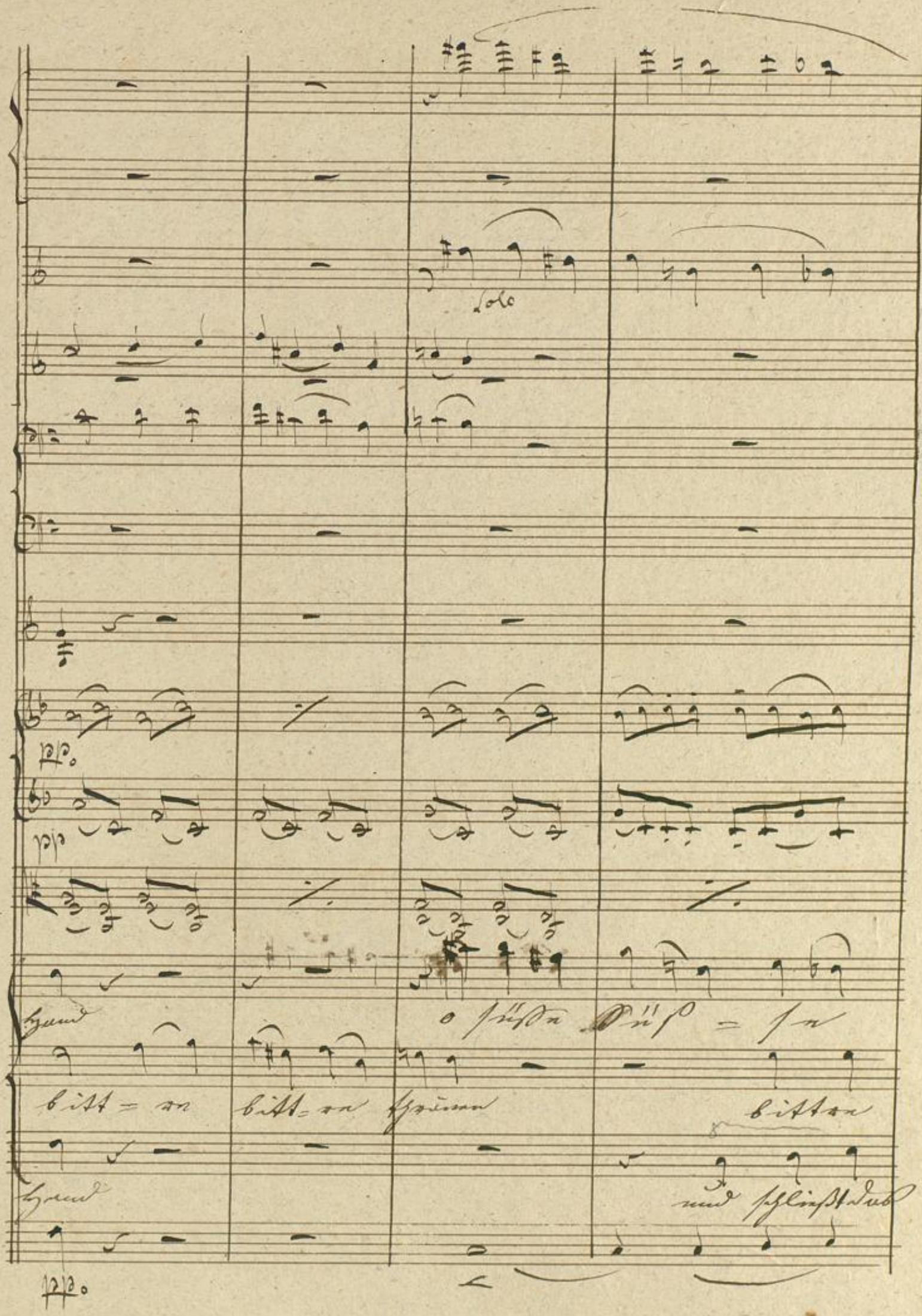
Solo
pp.
pp
Hand
o süße Süß = se
bitt = re
bitt = re
Thränen
bittre
Hand
und schließt das
pp.

cres

cres

cres

cres

cres

cres

BLB Badische Landesbibliothek
Karlsruhe

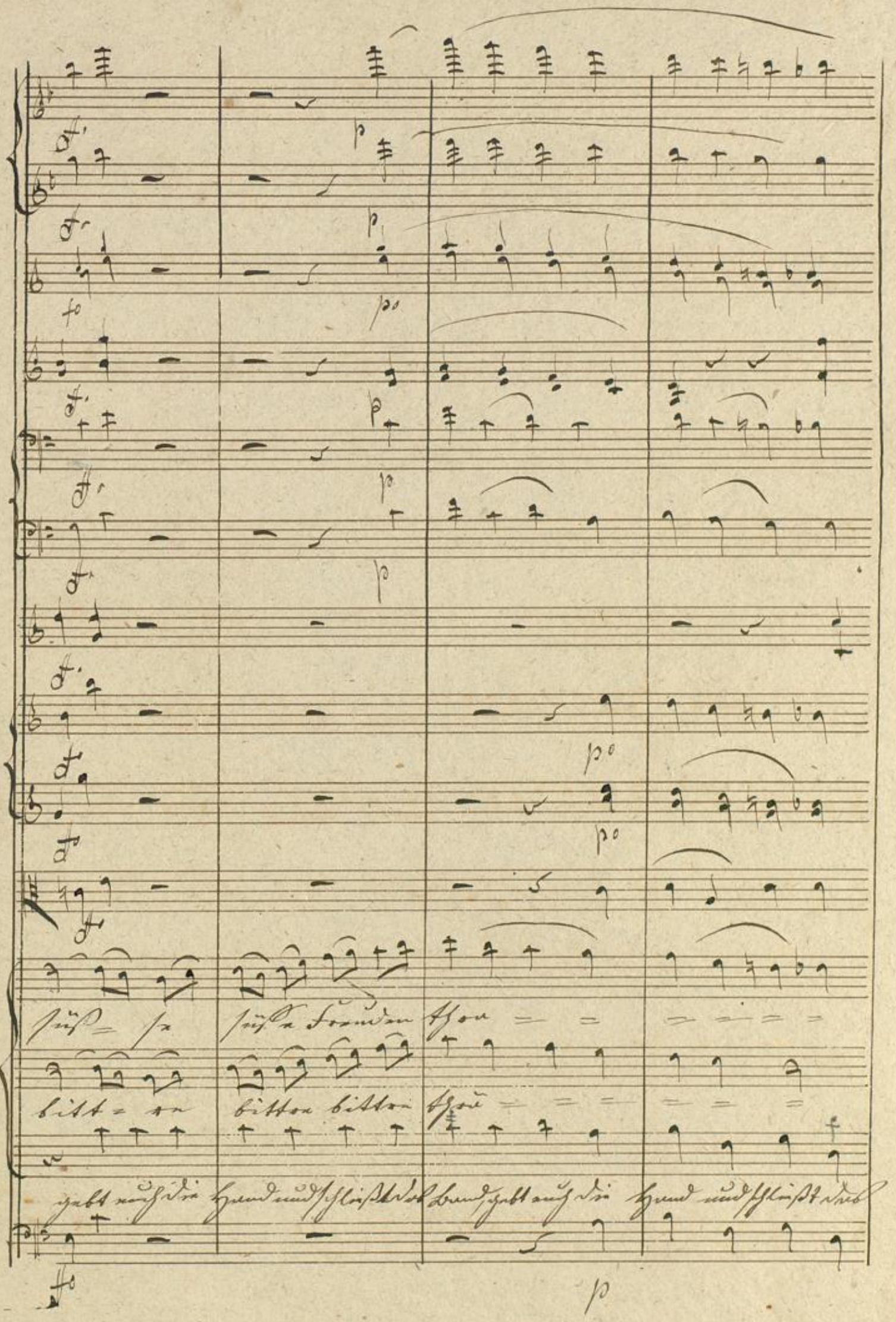
süß = se süße Freuden thra = = = = = =
bitt = re bittre bittre thrä = = = = = =
gebt euch die Hand und schließt das Band gebt euch die Hand und schließt das

=nen o süsse süsse thränen ich habe Muth

=nen es kostet bittre thränen ihr seid so gut

Band, und schließt das Band, nur auf der Hut, dann geht es

cres

cres

cres

cres

cres

cres

fo

fo

fo

fo

fo

fo

o welche Glut o welche Glut welche Glut

ihr macht mir Muth ihr macht mir Muth ihr macht mir Muth

gut gestillt wird euer seh=nen gestillt wird

ff cres fo

Badische Landesbibliothek
Karlsruhe

pp

solo

pp

o süße thränen o süß=se thränen

Hand zum süßen Band,

o bittre

ein schönes Band,

o süße thrä = = = = = = = =

bitt = re thrä = = = = = = = =

mit Herz und Hand,

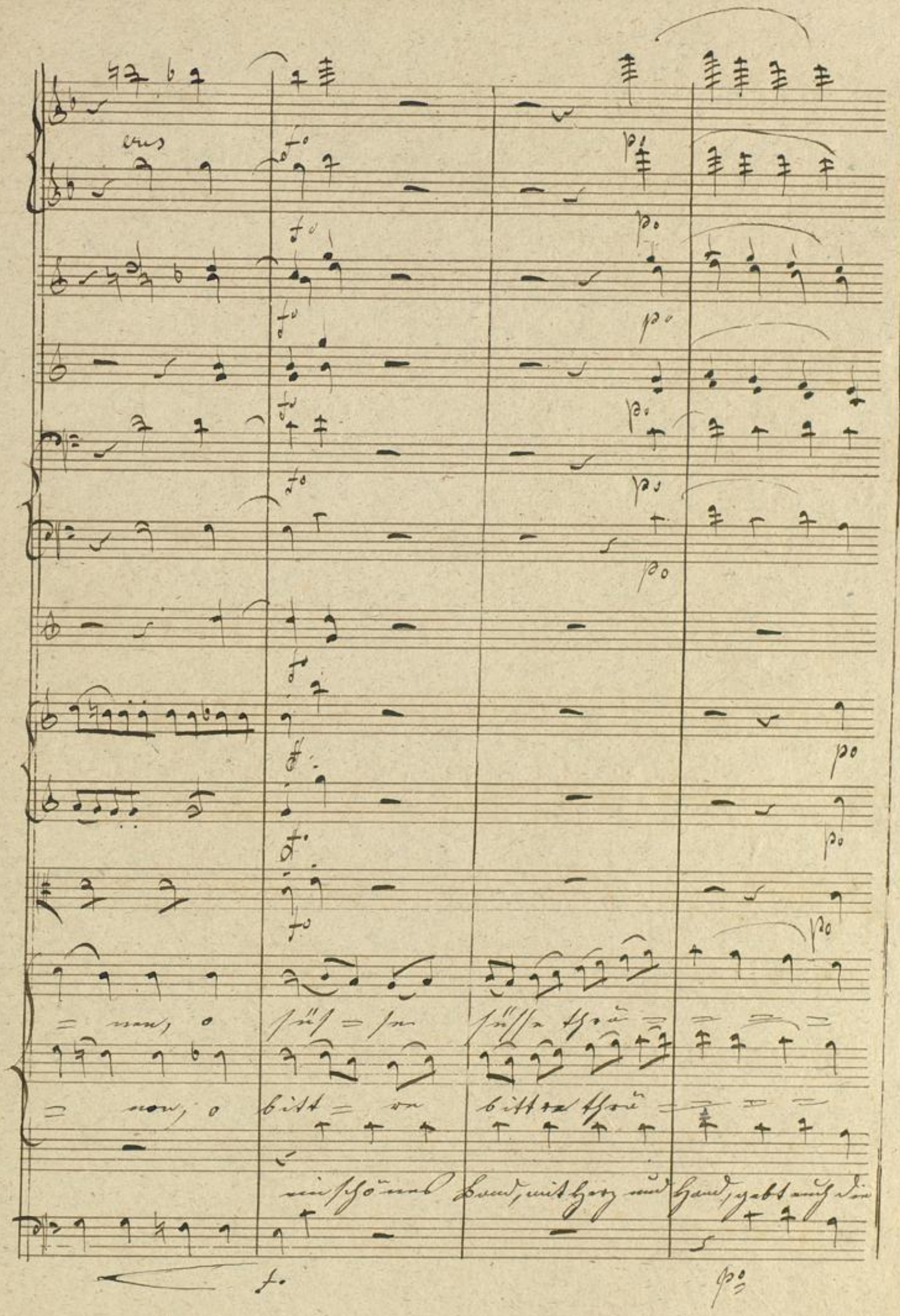
cres
= nen, o süs = se süsse thrä =
= nen, o bitt = re bittre thrä =
ein schönes Band, mit Herz und Hand, gebt auch die

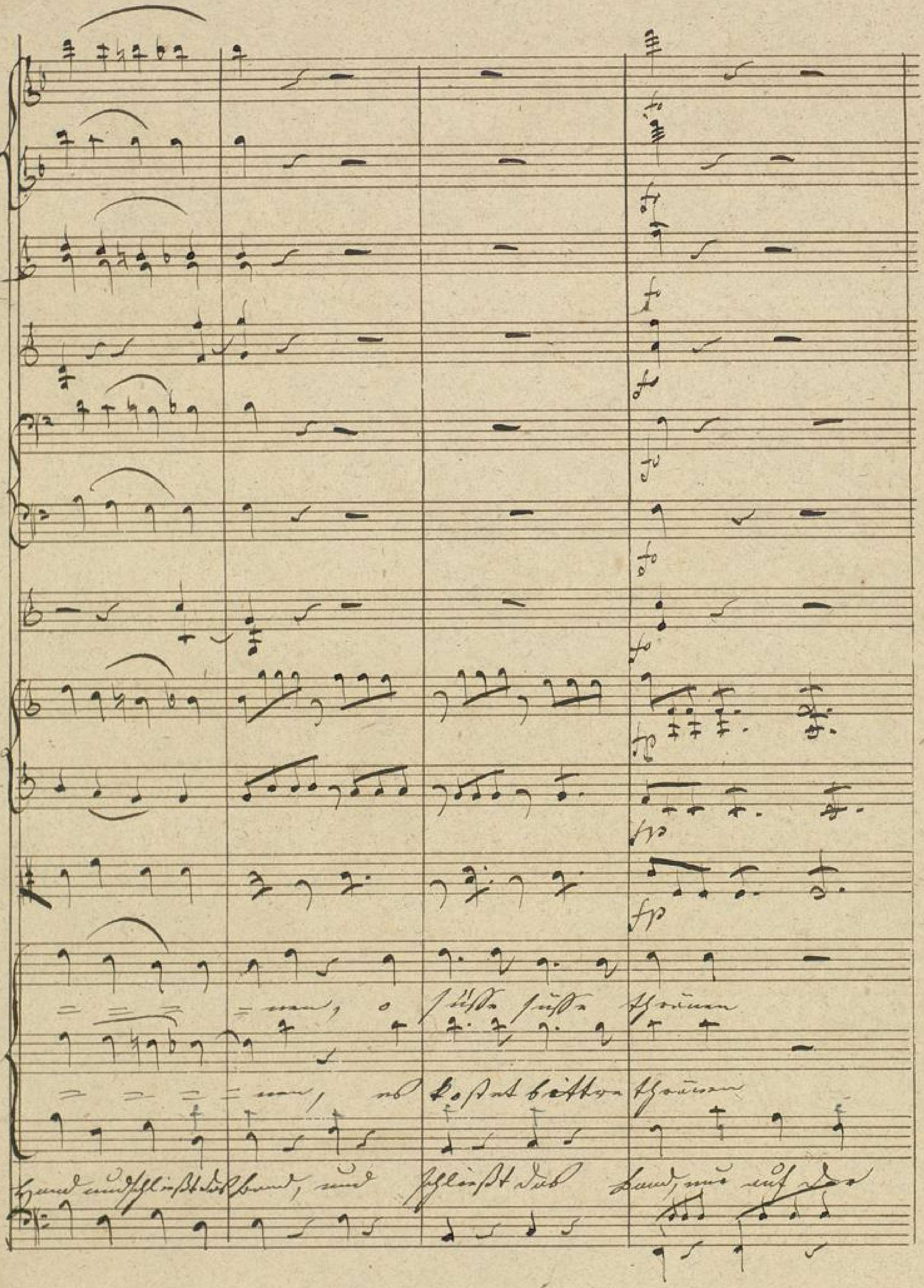
o süße süße Thränen
es kostet bittre Thränen
Hand und schließt das Band, und schließt das Band, nur auf der

ein festes Band

mit Herz und Hand

es kostet Bitten

Thränen

Huth

dann geht es

p

f

p

f

f

o süße süße Thränen

ich gab die Hand zum süßen Band o bitter

gut

gebt auch die

fp

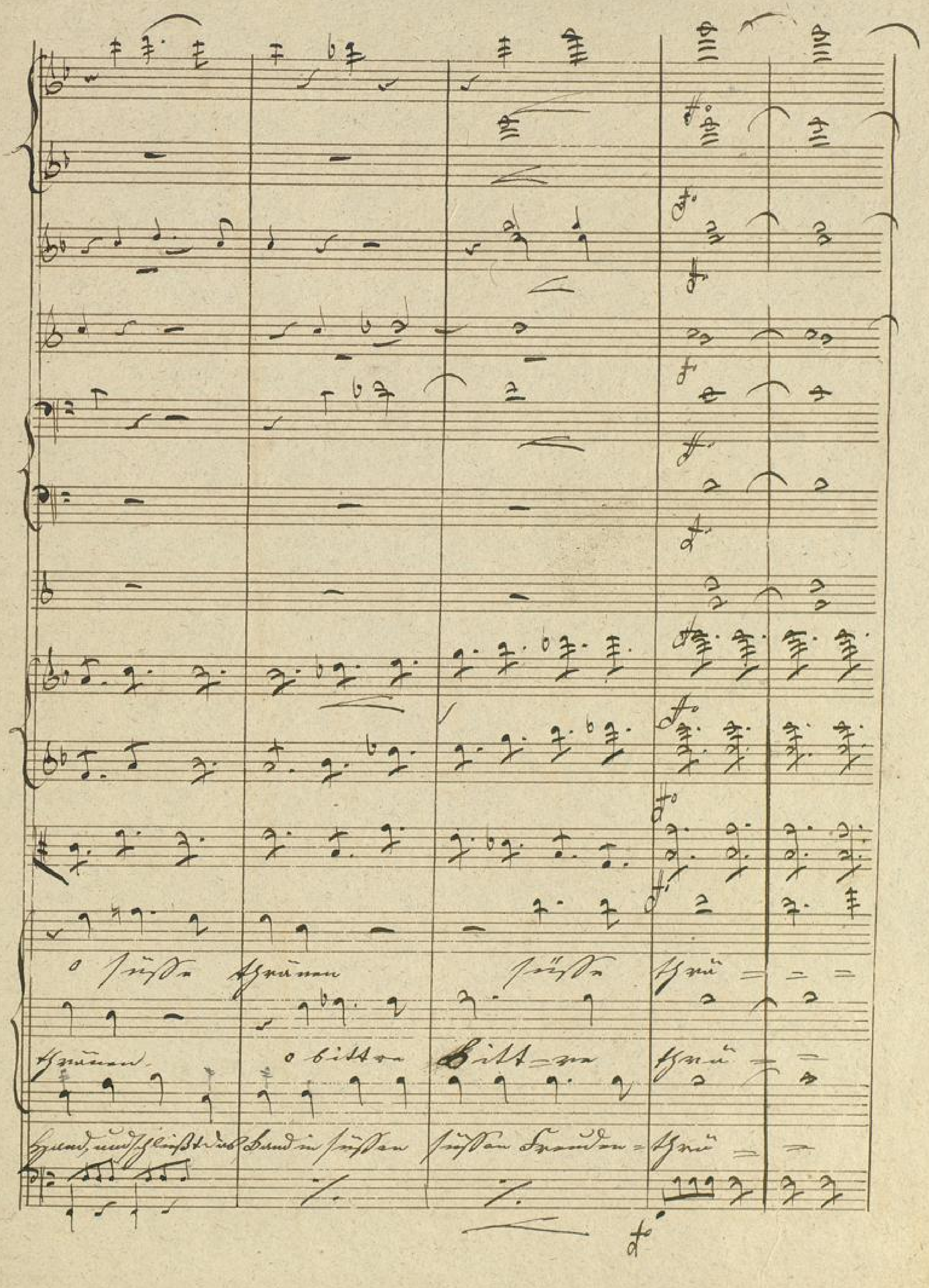

BLB Badische Landesbibliothek Karlsruhe

Badische Landesbibliothek
Karlsruhe

Mus. Ms. 176a

Terzett

/: No: 5. aus der Oper: /

Fidelio.

Leonore.

(Mit Kraft.)

Allegro ma non troppo.

11.

Dingen.

Ich habe Muth, mit kaltem Blut, mit kaltem Blut will ich hin ab mich wagen, für hohen Lohn kann Liebe schon auch hohe Leiden, ho- - - he Leiden tra- - gen.

14.

Rocco.

Du wirst dein Glück ganz sicher bau- Ich hab' auf Gott und Recht Vertrauen.

2.

Du wirst dein Glück Ich hab' auf Gott und Recht- auf Gott und Recht, auf Gott und Recht Ver- trau'n, ja, ja, ja! ich

kann noch glücklich seyn, ja, ich kann noch glücklich seyn.

ihr werdet – ich kann noch glücklich, glücklich

seyn, ja, ich kann noch glücklich seyn, ich kann noch glücklich, glücklich

seyn.

erlauben, daß du mit

mir die Ar= Du wirst mir alle Ruhe rauben, wenn du bis

morgen nur verweilst.

V. S.

Rocco: (: für sich :)

theilst, ich bin ja bald des Gra- Wie lang bin ich des Kummers Beute?

Hilfe- du Hoff-nung reichst mir Labung, mir

Lab-ung dar, bin ja bald- wie lang bin ich des

Kummers Beute? 1. Marc: lang Freund und Du Hoffnung reichst mir

Lab- - ung, Lab- - - - - - - - ung dar.

Allo molto.

Nur auf der Hut, dann geht es gut, gestillt, ge-stillt wird euer

Sehnen Ihr seyd so gut, Ihr macht mir Muth, gestillt

(: für sich :)

stillt wird bald mein Sehnen, auch die Hand Ich gab die Hand zum süßen

Band, zum süßen Band = = es kostet bittre Thränen, es kostet bittre

bittre Thrä = nen, ich gab die Hand zum süßen Band, es kostet

bittre, bitt = re Thränen, bittre Thrä = = = = = = nen, ja

Fo: bitt = re, bittre, bittre Thrä = = = = = nen, es kostet bittre

Thränen; Ihr seyd so gut, Ihr macht mir Muth, Ihr macht mir

Muth, Ihr macht mir Muth.

V. S.

Ein festes Band mit Herz und Hand Ich gab die Hand zum süßen

Band. o süsse Thrä- o bittre, bitt- re Thrä-

- - - - - - - - - nen, o bitt- re, bittre Thrä- - - -

- - - - - nen, es kostet bittre Thränen, ein festes

Band- es kostet bittre Thränen, ich gab die Hand-

zum süßen Band, o bittre Thränen, o bittre bittre

Thrä- nen!

Nro. 5. Terzett aus Fidelio, von Beethoven. Leonore.

Allo ma non troppo.

11.

Dringen.

mit Kraft.

Ich habe Muth,

mit kaltem Blut mit kaltem Blut will ich hinab mich wagen,

für hohen Lohn, kann Liebe schon auch hohe Leiden, ho = = he

14.

Rocca.

Lei = den tra = = gen. Du wirst dem Glück ganz sicher

2.

Rocca.

bau = Ich hab' auf Gott und Recht Ver = trauen. Du wirst dein Glück Ich

hab' auf Gott und Recht = auf Gott und Recht, auf Gott und Recht Vertrauen, ja

ja, ja! ich kann noch glücklich seyn, ja, ich kann noch glücklich seyn.

ihr werdet – ich kann noch glücklich, glücklich seyn, ja, ich

4.

kann noch glücklich seyn, ich kann noch glücklich, glücklich seyn.

1.

er lauben, daß du mit mir die Ar- Du wirst mir al- le Ruhe

7.

rauben, wenn du bis morgen nur verweilst. theilst, ich bin ja

(: für sich :)

bald des Gra- Wie lang bin ich des Kummers Beute, - che Hilfe - du

Hoffnung reichst mir Labung, mir Lab~~ung~~ung dar, bin ja bald – wie

1. Marc:

lang bin ich des Kummers Beute, lang Freund und Du –

Hoffnung reichst mir Lab = = ung - Lab = = = = = = = ung dar.

1. Allo: molto.

Nur auf der Hut, dann geht es gut, gestillt, gestillt wird Euer

Sehnen. Ihr seyd so gut, Ihr macht mir Muth, gestillt wird bald mein Sehnen auch die

(: für sich :)

Hand, Ich gab die Hand zum süßen Band, zum süßen Band — es kostet

bitt = re Thränen, es kostet bittre, bittre Thrä = nen, ich gab die

Hand zum süßen Band, ein festes Band — es kostet bitt = re, bitt = re

Thränen, bittre Thrä = = = = = = = = nen, ja

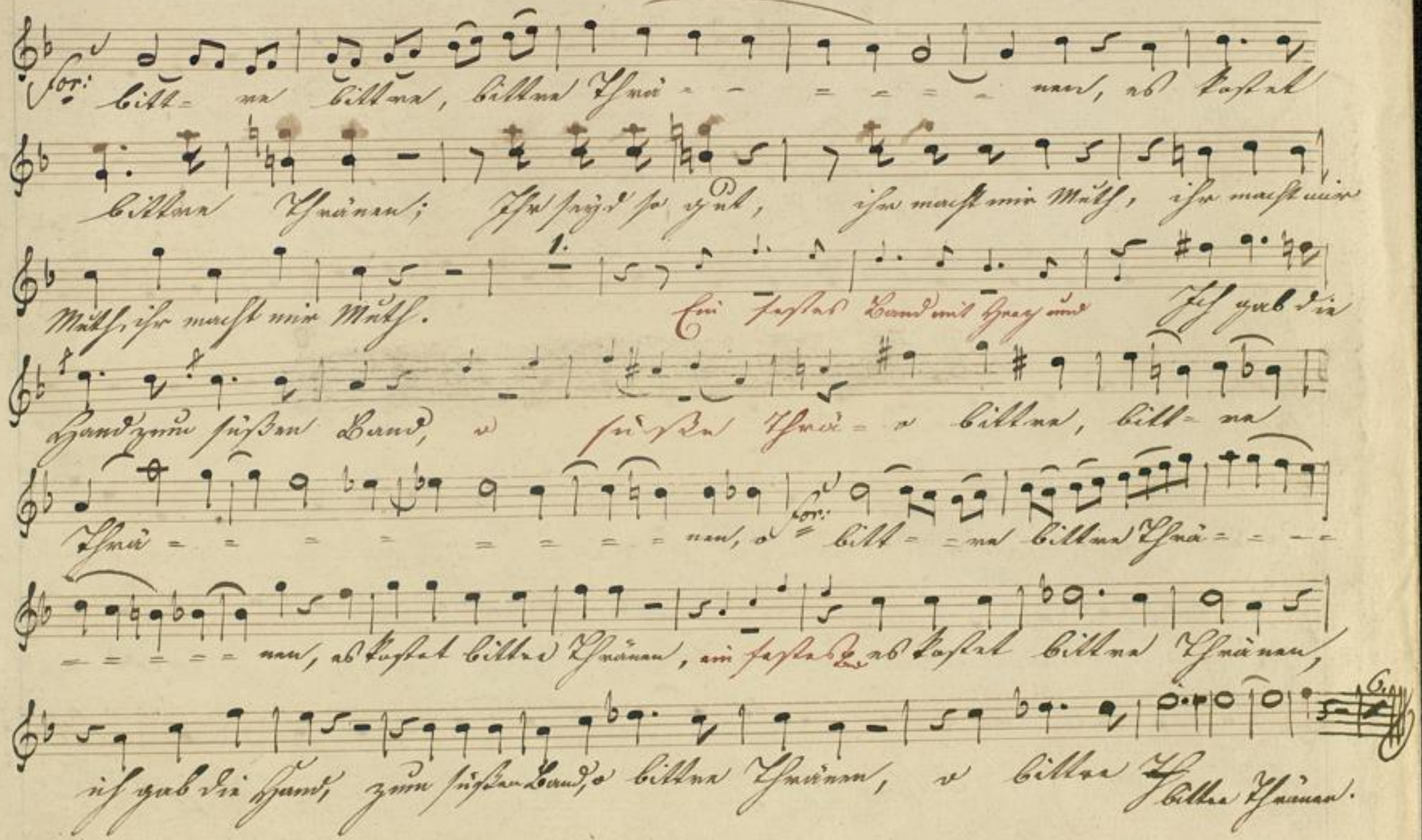
for:
bitt= re bittre, bittre Thrä= = = = = = nen, es kostet
bittre Thränen; Ihr seyd so gut, ihr macht mir Muth, ihr macht mir
Muth, ihr macht mir Muth.
1.
Ein festes Band mit Herz und Ich gab die
Hand zum süßen Band, o süße Thrä= o bittre, bitt= re
Thrä= = = = = = = = = nen, o
for:
bitt= = re bittre Thrä= = = =
= = = = = = nen, es kostet bittre Thränen, ein festes Band es kostet bittre Thränen,
ich gab die Hand, zum süßen Band, o bittre Thränen, o bittre Th bittre Thränen.

No: 5. Terzett aus Fidelio, von Beethoven. Marcelline.

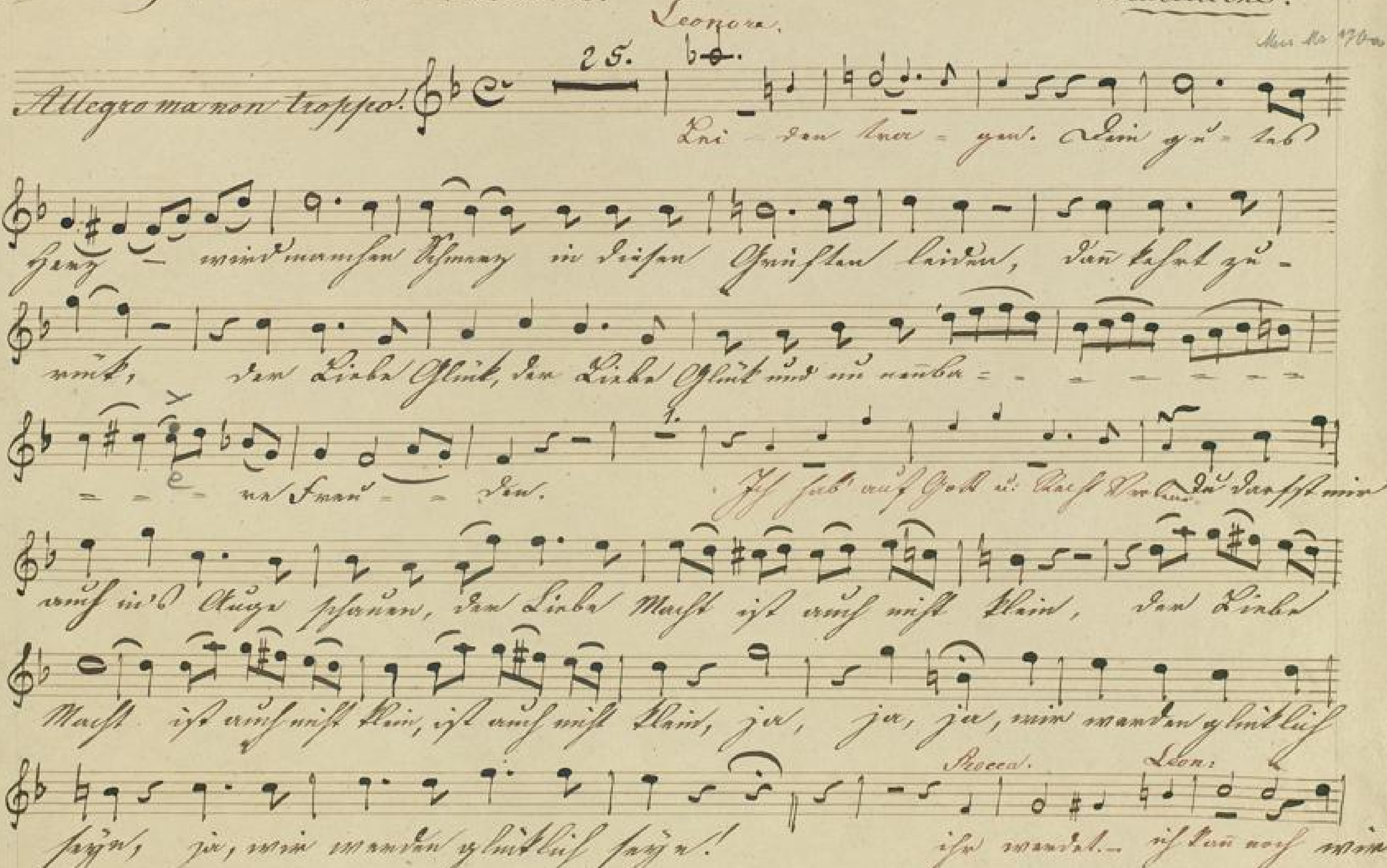

werden glücklich seyn, ja wir werden glücklich seyn, wir werden glücklich, glücklich

seyn. 4. 5. nur verweilst. Ja, guter Vater bitt' ihn

heute, in kurzem sind wir dann ein Paar, in kurzem sind wir dann ein

Paar, mit mir die Ar= ein Paar, ein Paar. 4. du Hoff nung

reichst Ach! lieber Vater, mir Lab= was fällt euch ein? mir

lang= ach! lieber Vater, das Kum= was fällt Euch ein? brau= che

Hilf' es ist ja wahr. lang Freund und Rather, müßt Ihr mir seyn, lang Freund und

müßt Ihr uns

seyn. Lieber Vater, was fällt euch ein, was fällt euch ein ach lieber Vater!

2.

Alto: molto.

Nur auf der Hut, dann geht es gut, gestillt, ge stillt, wird euer

Sehnen, O habe Muth, o welche Gluth, o welch' ein tiefes

2.

Sehnen, Band, zum süßen Band Ein festes Band mit Herz und Hand, o

süße, süße Thränen, o süße, süße Thrä = nen, o

süße, süße Thränen, gab die Hand zum süßen Band, ein festes Band mit

Herz und Hand, = re bitt = re Thrä = o süße, sü = ße

for:

Thrä = = = = = nen, o süs = se, süße Freudenthrä = = = = = = nen, o

süße, süße Thränen, ich habe Muth, o welche Gluth, o welche

Gluth, welche Gluth! wird eu = er Sehnen. Ein festes Band, mit Herz und Hand,

o süße Thränen, o süße Thränen, o süße Thrä = = = = = =

= = nen, o for: süs = se, süße Thrä = = = = = = nen, o süße, süße Thränen

1.

ein festes Band, mit Herz u: Hand, o süße, süße Thränen, o süße

Thränen, süße Thrä = = nen.

Mus. Ms 1760 a

Nro: 5. Terzett

aus der Oper:

Fidelio.

von

L. von Beethoven.

Rocco.

BLB Badische Landesbibliothek Karlsruhe

Allegro

ma non troppo.

Gut, Söhnchen, gut, hab' immer

Muth, hab immer Muth, dann wirds dir auch ge - lingen, das Herz wird

27. Marc:

hart durch Gegenwart bei fürchterli - chen Dingen.

1.

- - - Freu - - den Du wirst dein Glück ganz sicher bauen.

Marc:

Du darfst mir auch in's Auge schauen, der Liebe Macht ist auch Du

wirst dein Glück ganz si - cher, ganz sicher, sicher baun, ganz sicher, sicher

baun, ja, ja, ja, ihr werdet glücklich seyn, ja, ihr

werdet glücklich seyn. ihr werdet, ihr werdet glücklich

glücklich seyn, ja, ihr werdet glücklich seyn, ihr werdet glücklich, glücklich

seyn. Der Gouver=

neur, der Gouver=neur soll heut er=lauben, daß du mit mir die Arbeit

theilst. Ja, guter Vater, bitt-Ja, ja, der Gouverneur

soll heut er=lauben, daß du mit mir die Arbeit theilst, mit mir die

Arbeit theilst, ich bin ja bald des Grabes Beute, ich brauche

1.

Hilf; es ist ja wahr. es ist ja wahr, ich bin ja

bald des Grabes, des Grabes Beute, ich brau-che

Hilf es ist ja wahr, ich brauche Hilf, es ist ja wahr,

Allo: molto.

La - bung La - - - ja, es ist ja wahr. Nur auf der

Hut, dann geht es gut, gestillt, ge-stillt wird euer Sehnen, Ihr seid so

gut - nur auf der Hut, nur auf der Hut, dann geht es gut; gebt euch die

Hand und schließt das Band, u: schließt das Band — in süßen Freuden =

1.

Thränen, in süßen Freuden-thrä-nen, in süßen Freudenthränen.

Gebt euch die Hand,

1.

ein festes Band — ~~und schließt das Band~~ o süße

3.

süß- und schließt das Band, fo: gebt euch die Hand und schließt das

Band, gebt euch die Hand und schließt das Band und schließt das

Band; nur auf der Hut, dann geht es gut, ge-stillt wird euer

1.

Seh-nen, ge-stillt wird eu-er Sehnen.

2. 3.

Ich gab die Hand — ein schönes Band mit Herz und Hand

V. S.

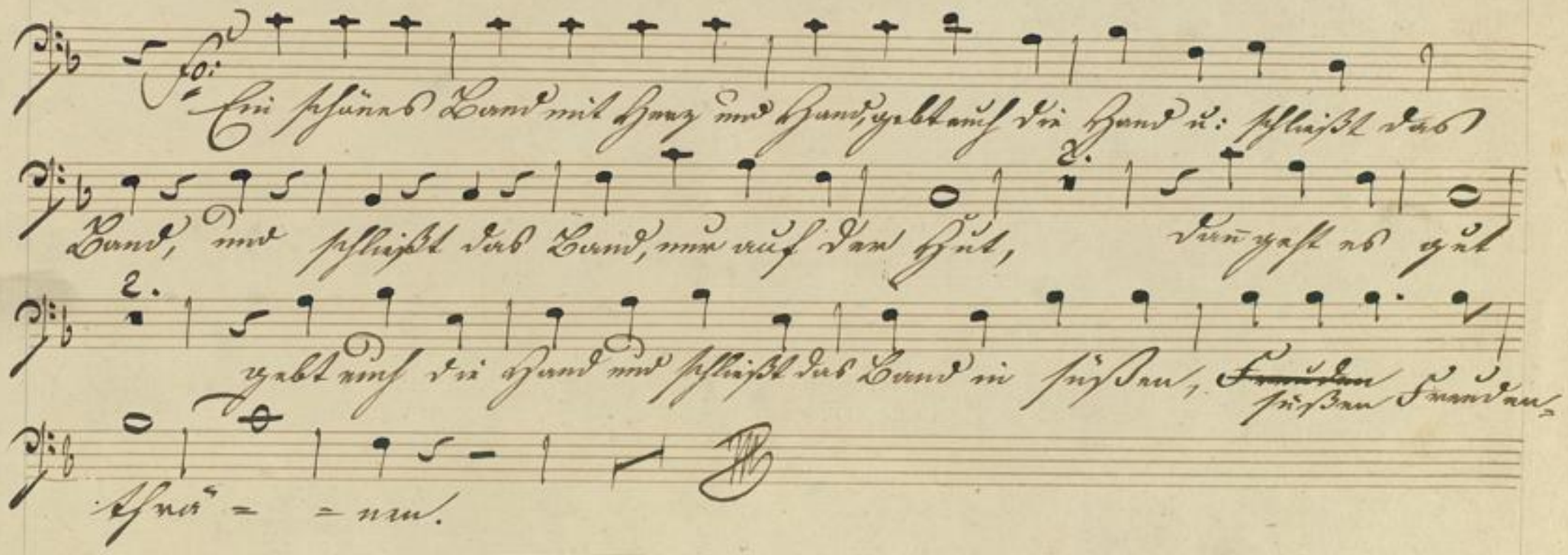
Ein schönes Band mit Herz und Hand, gebt euch die Hand u: schließt das
Band, und schließt das Band, nur auf der Hut, dann geht es gut
gebt euch die Hand und schließt das Band in süßen, ~~Freuden~~ süßen Freuden-
thrä = = nen.

Violino 1mo

No. 5 Terzetto aus der Oper Fidelio.

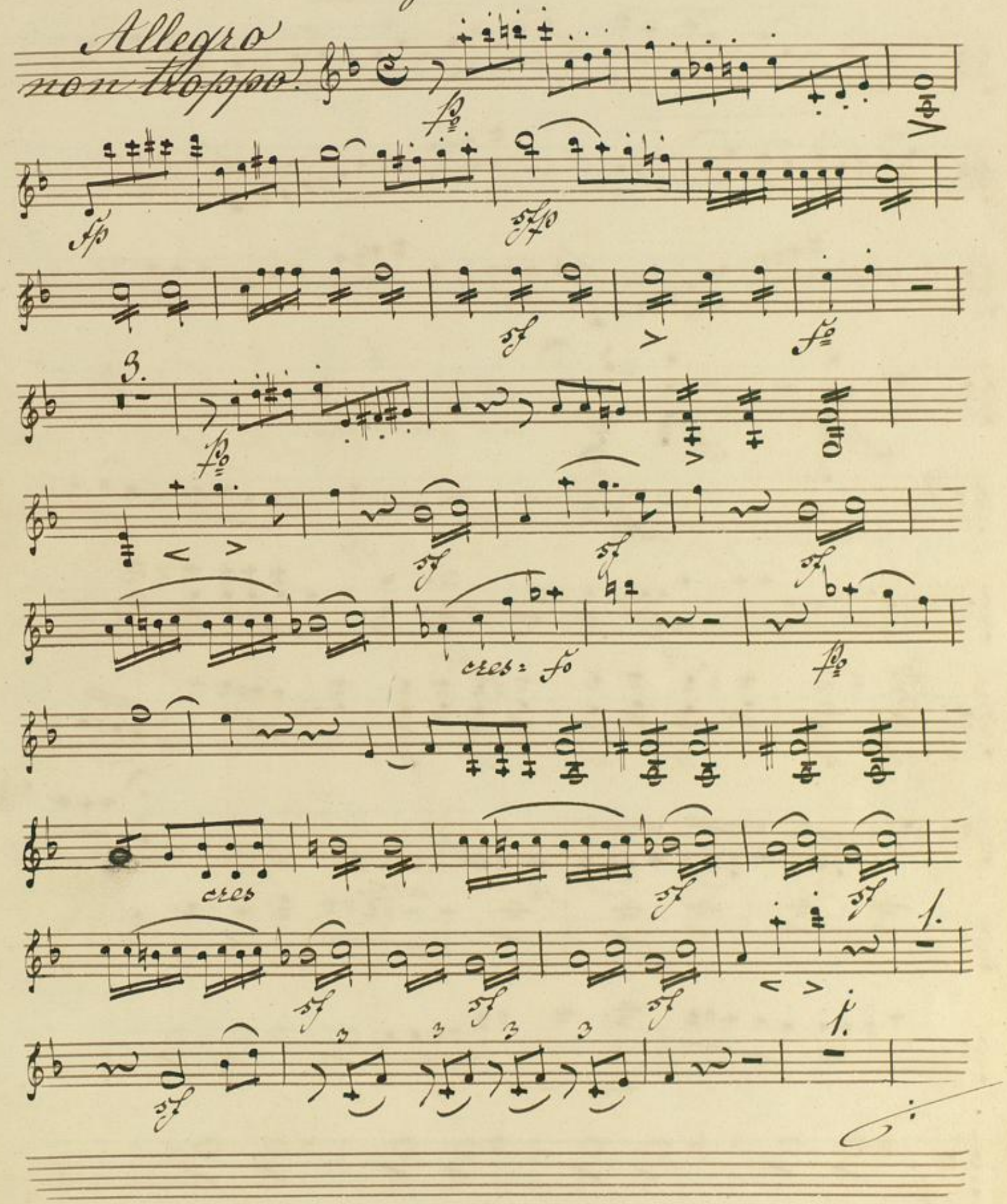

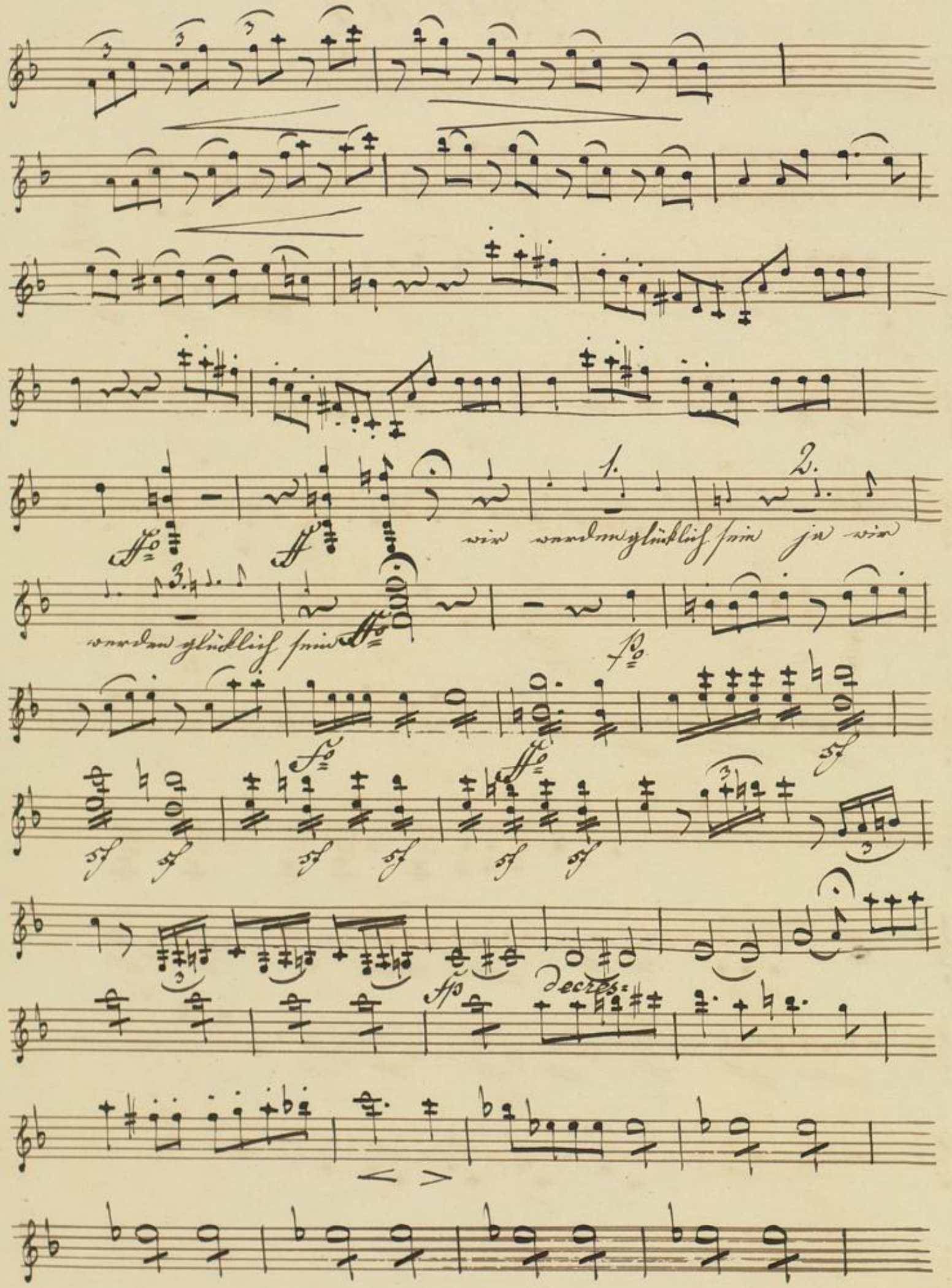
wir werden glücklich sein ja wir
werden glücklich sein
decres:

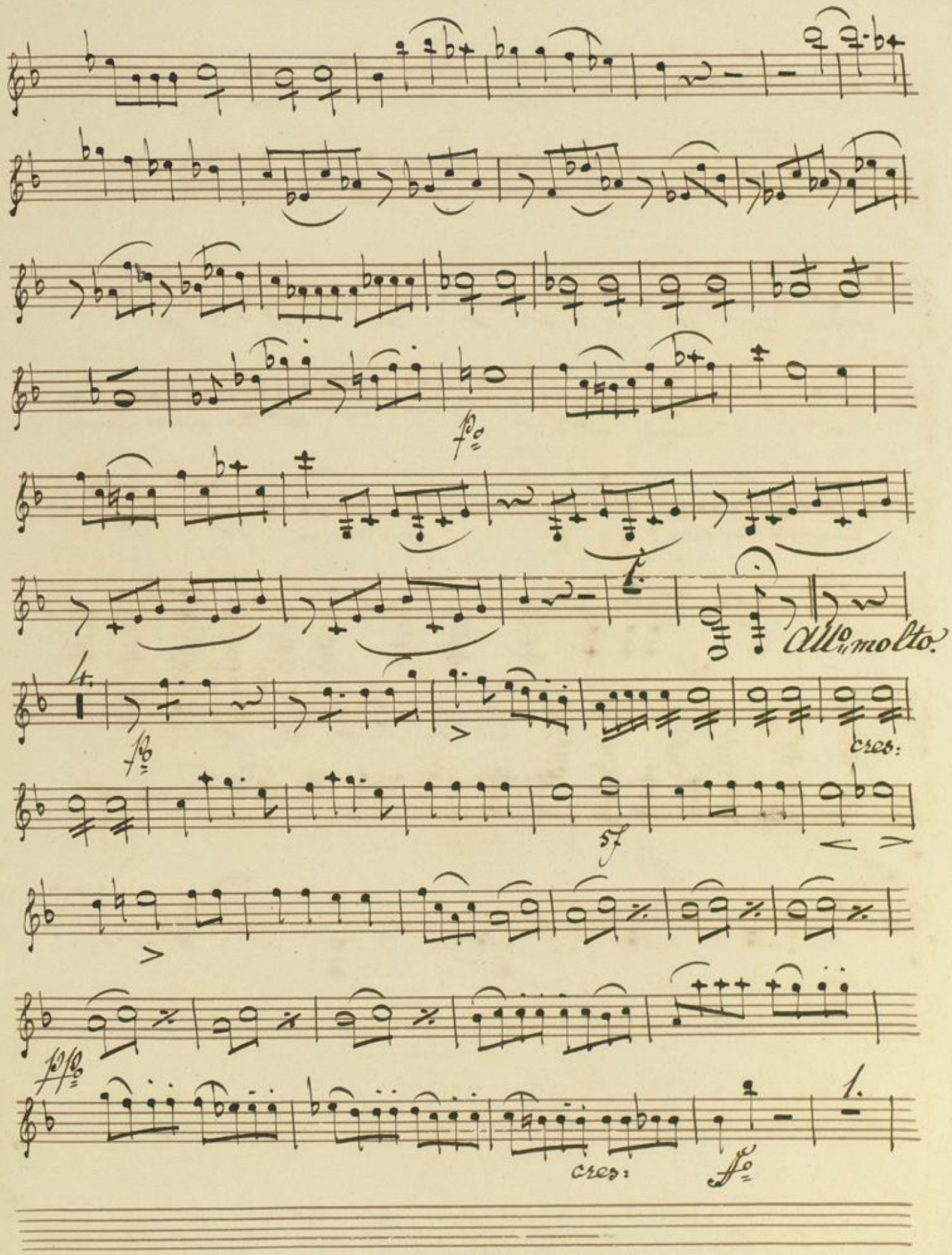
Allo molto.
cres:
cres:

Badische Landesbibliothek
Karlsruhe

Violino 1mo.

Terzetto aus der Oper Fidelio.

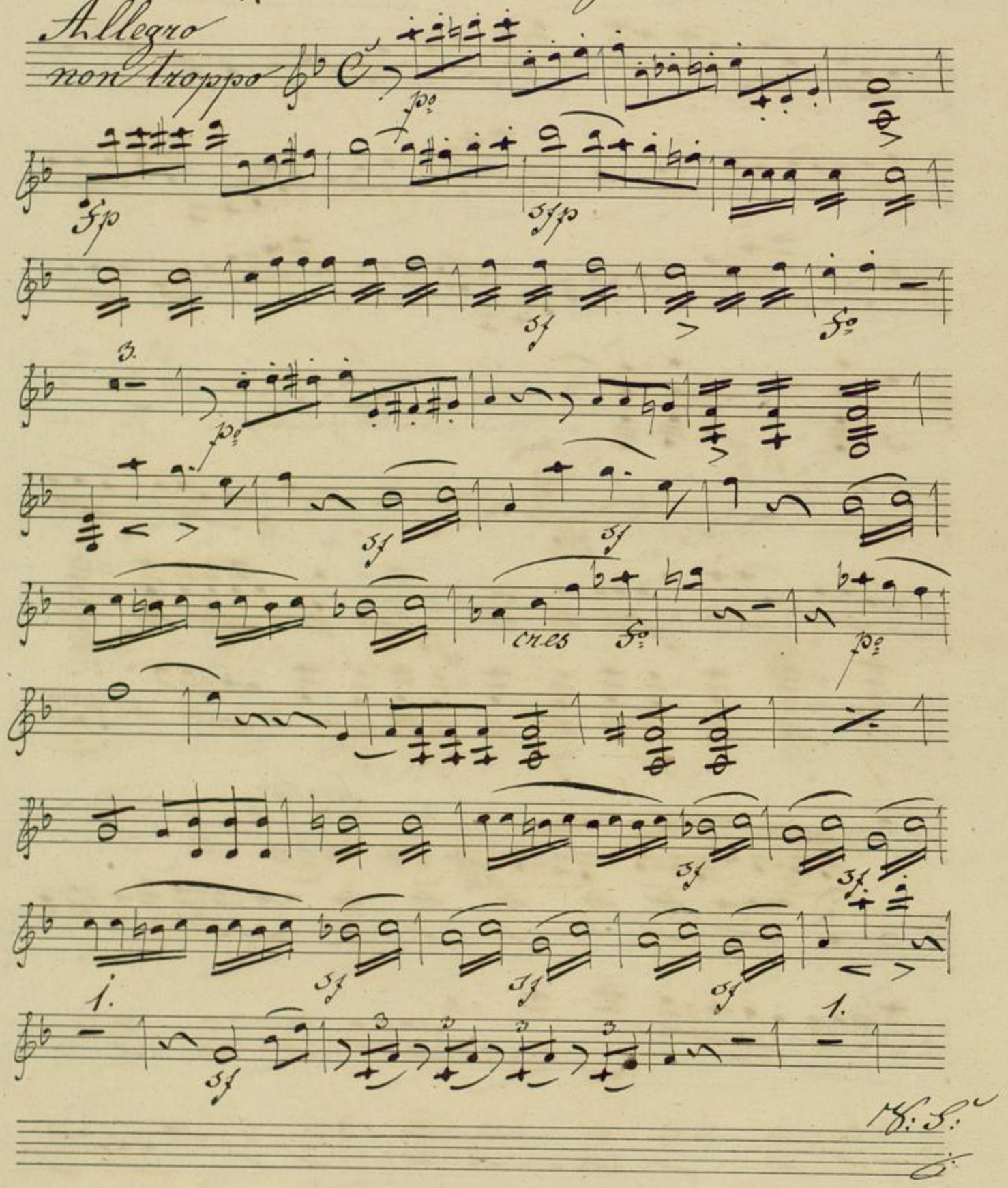

V: S:

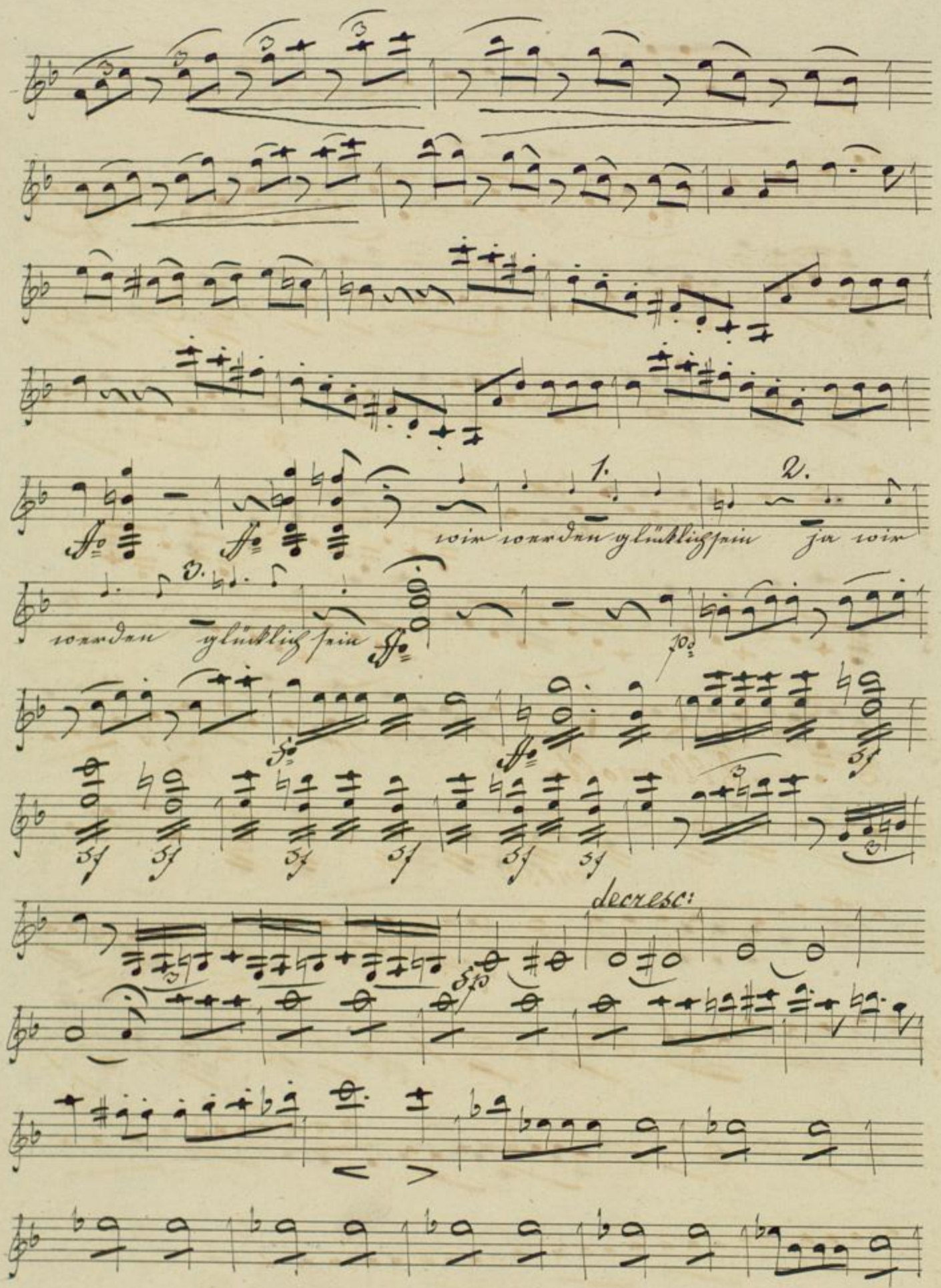
1.
2.
wir werden glücklich sein ja wir
3.
werden glücklich sein
decresc:

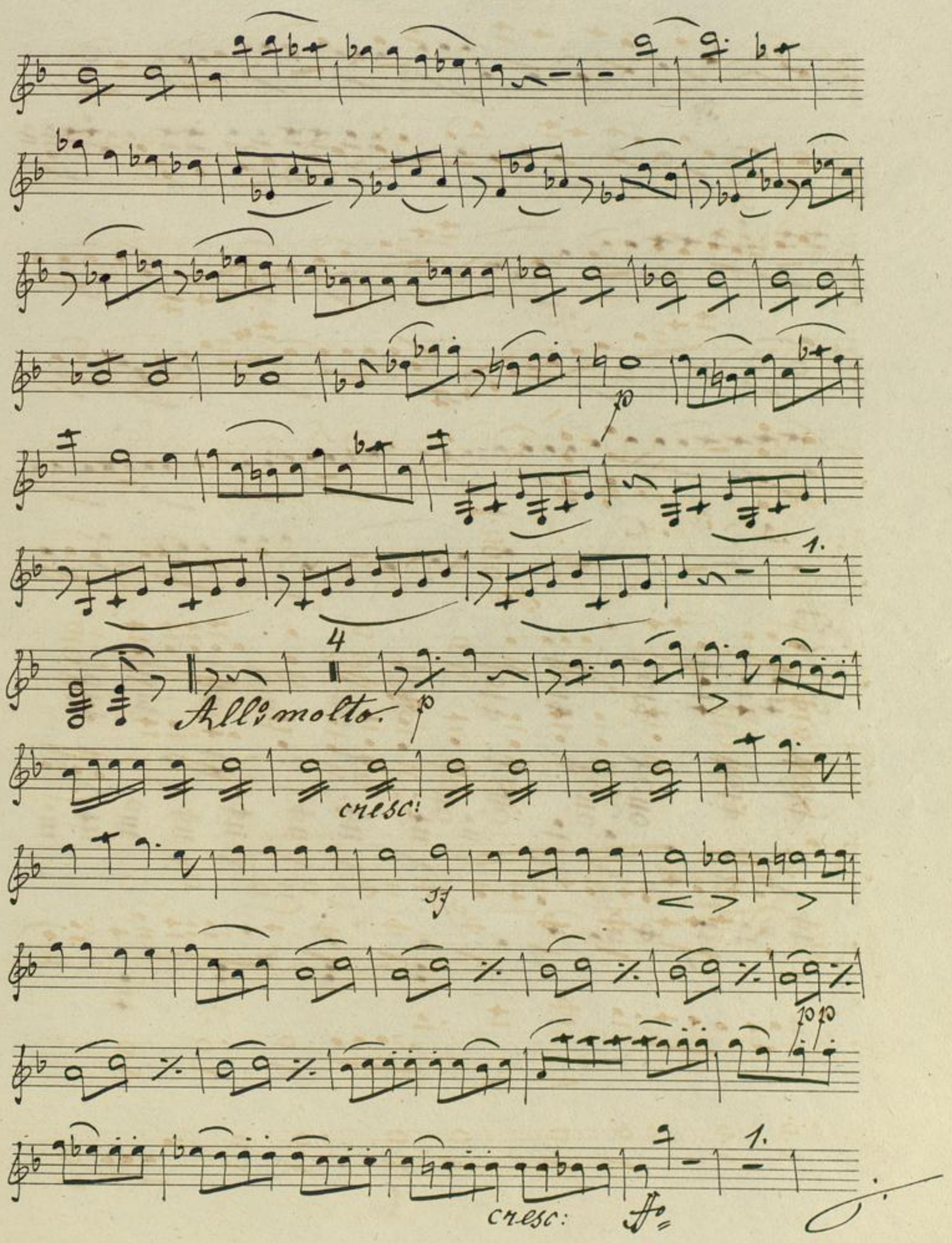
p
1.
4
Allo molto.
p
cresc:
sf
pp
1.
cresc:
ff

Badische Landesbibliothek
Karlsruhe

Violino IIdo

No 5 Terzetto aus der Oper Fidelio

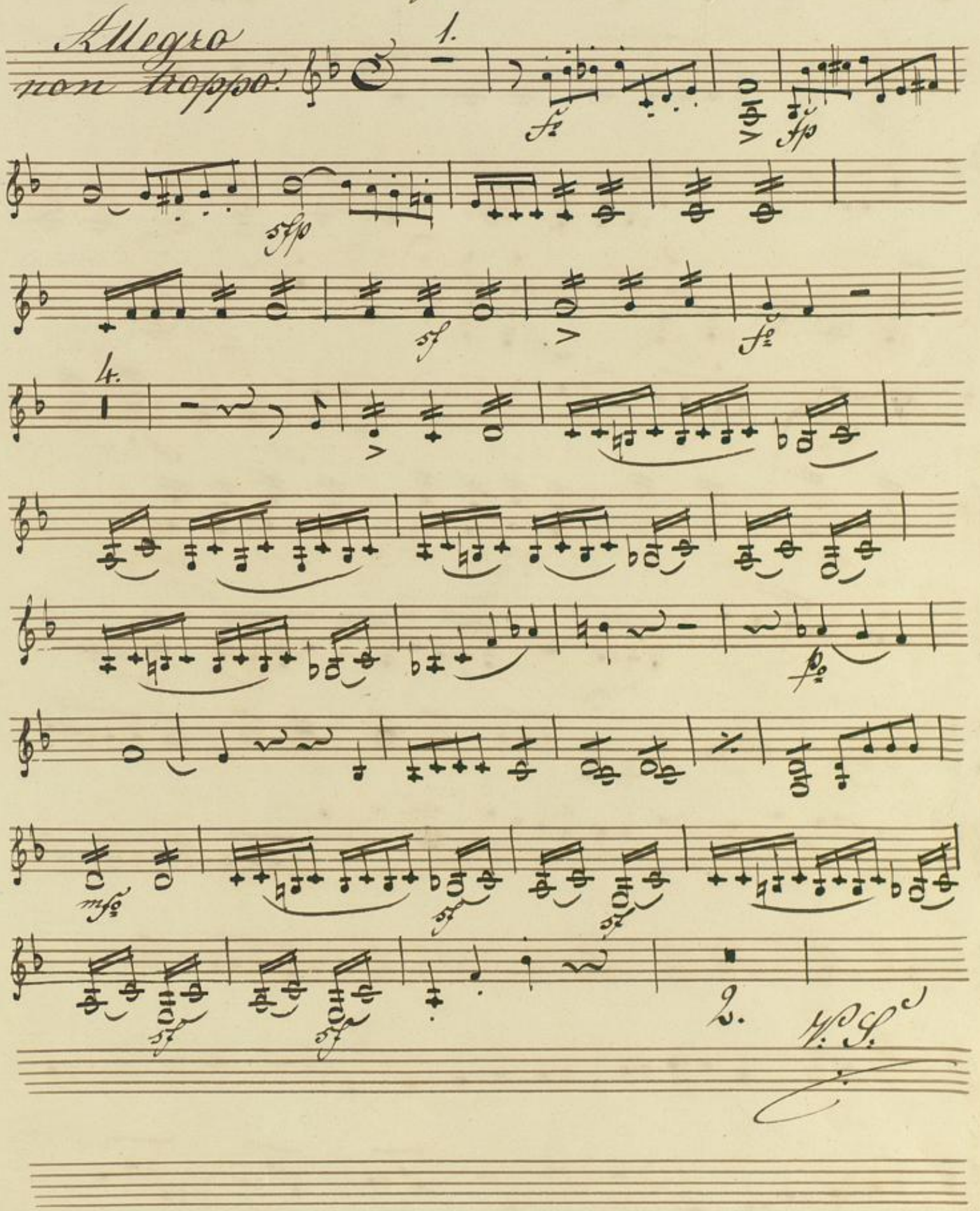

B

Decres:

1.

BLB Badische Landesbibliothek Karlsruhe

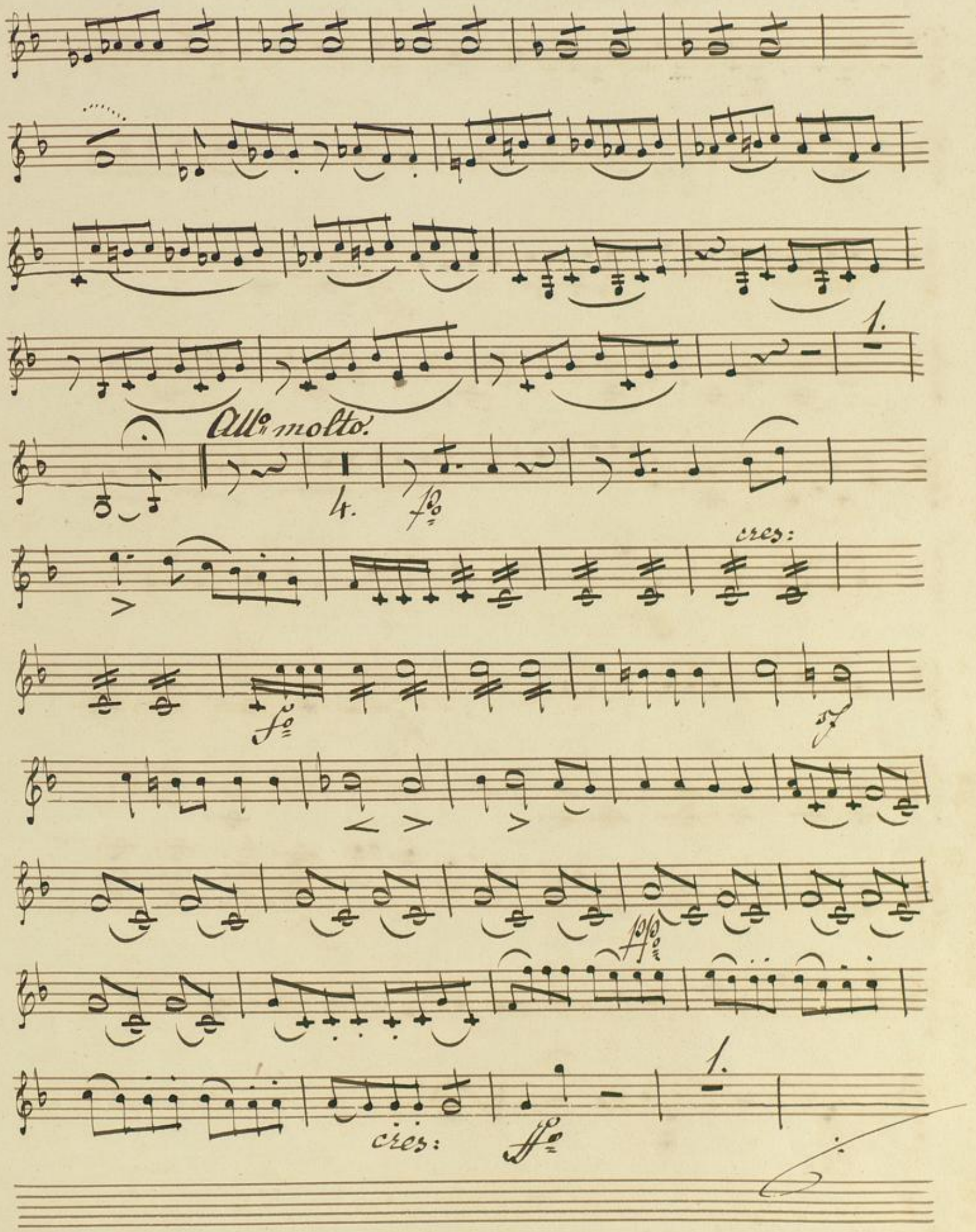
1.
All.o molto.
4.
f.o
cres:
f.o
sf
ff.o
1.
cres:
ff.o

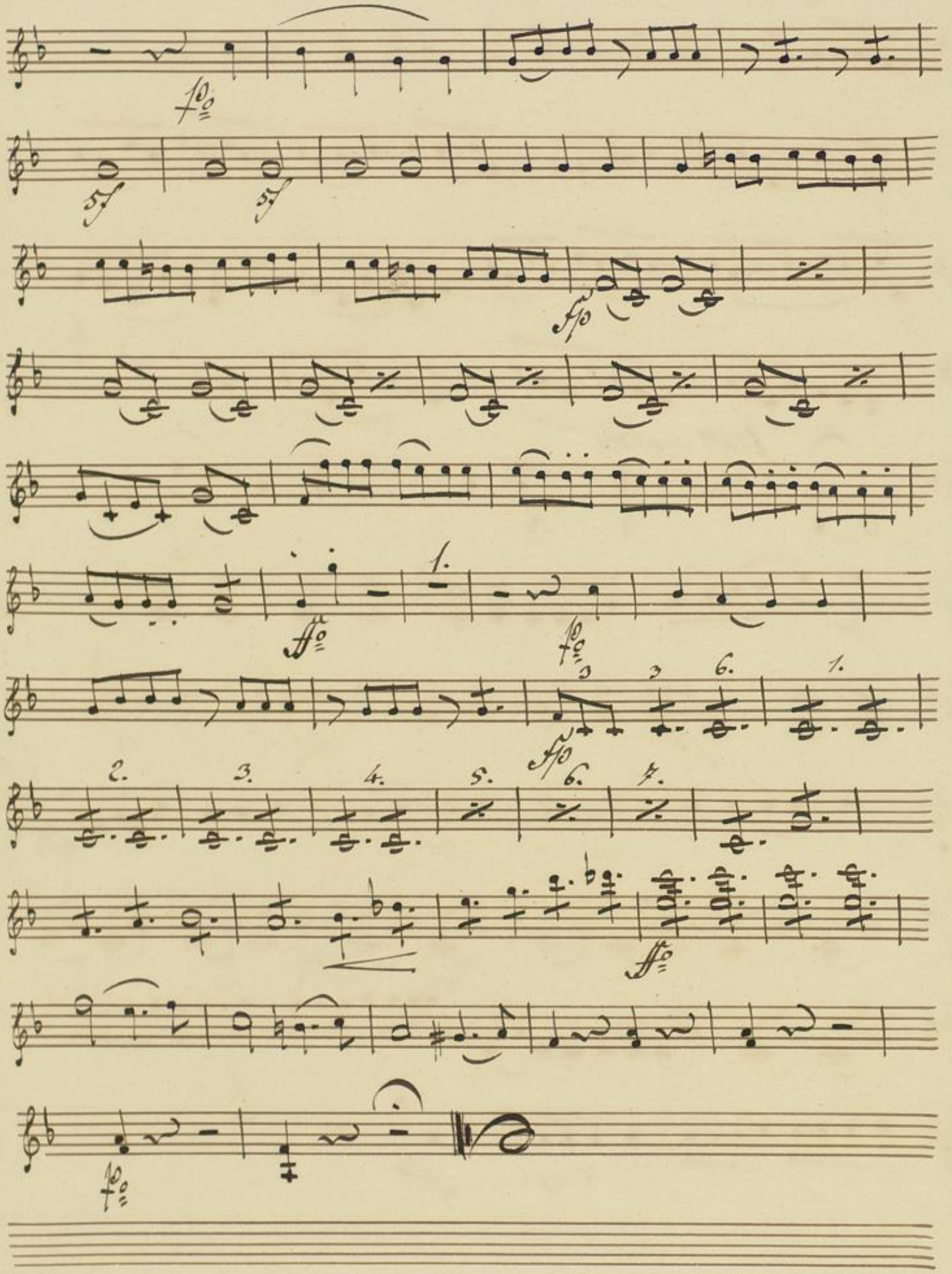

Badische Landesbibliothek
Karlsruhe

Violino 2do.

Terzetto aus der Oper Fidelio.

Allegro non troppo

1.

4.

2.

L. v. B.

decres:

Badische Landesbibliothek
Karlsruhe

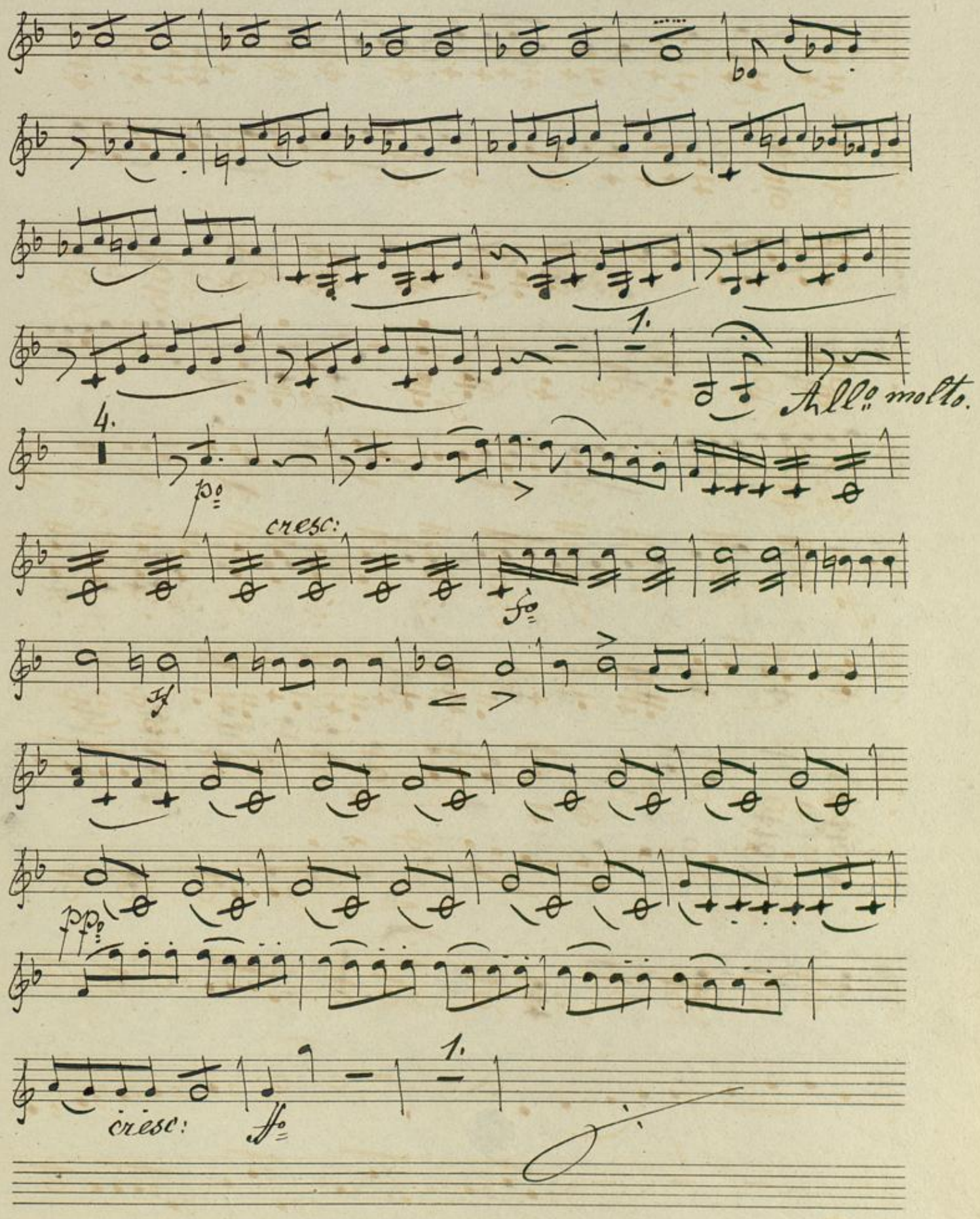
1.
Allo molto.
4.
po
cresc:
fo
ff
pp
cresc:
ffo
1.

Badische Landesbibliothek
Karlsruhe

Viola.

No 5 Terzetto aus der Oper Fidelio

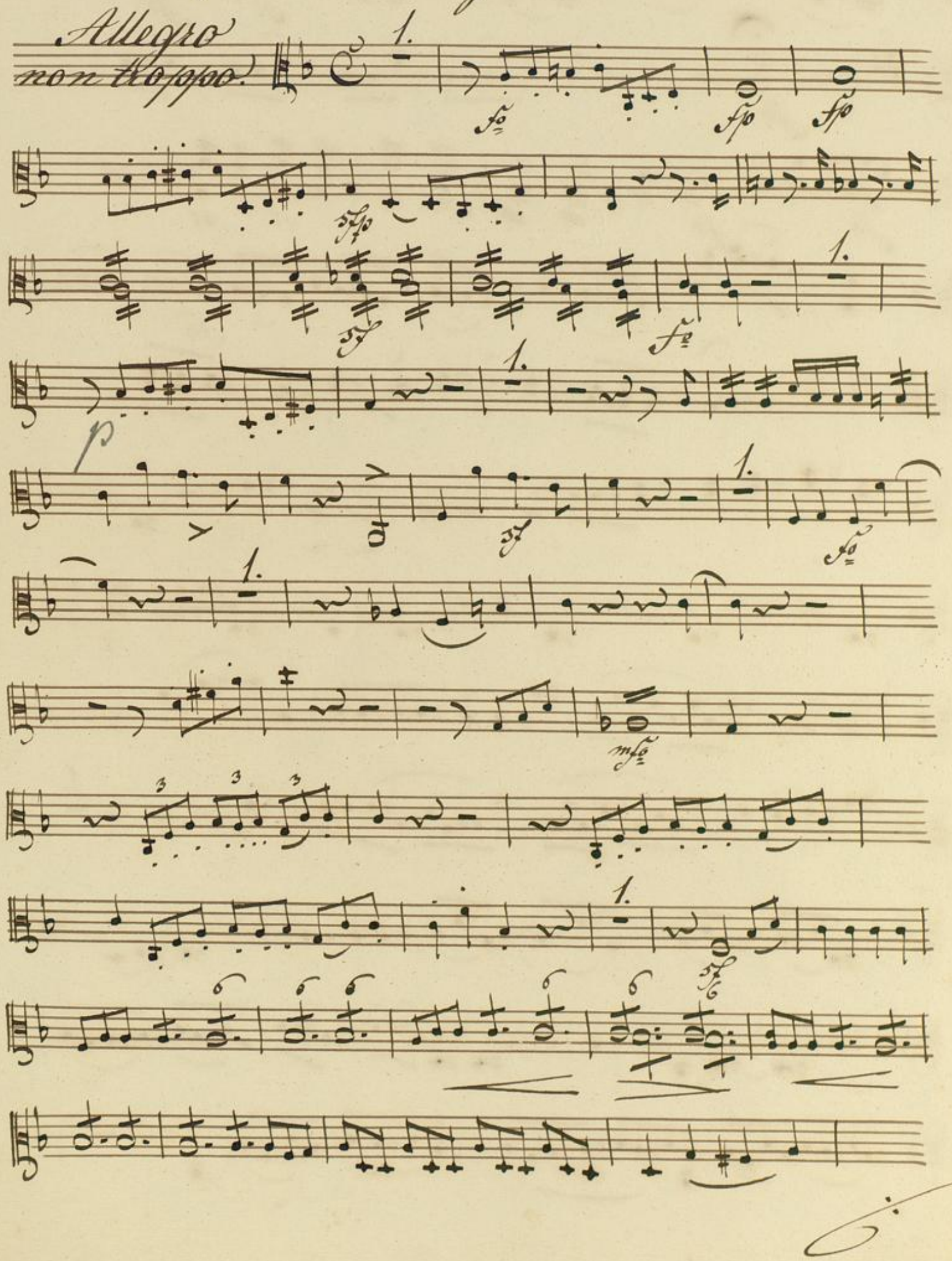

1.

Badische Landesbibliothek
Karlsruhe

1.

All° molto.

4

3.

1.

1.

Badische Landesbibliothek
Karlsruhe

Violoncello & Basso.

No. 5 Terzetto aus der Oper Fidelio.

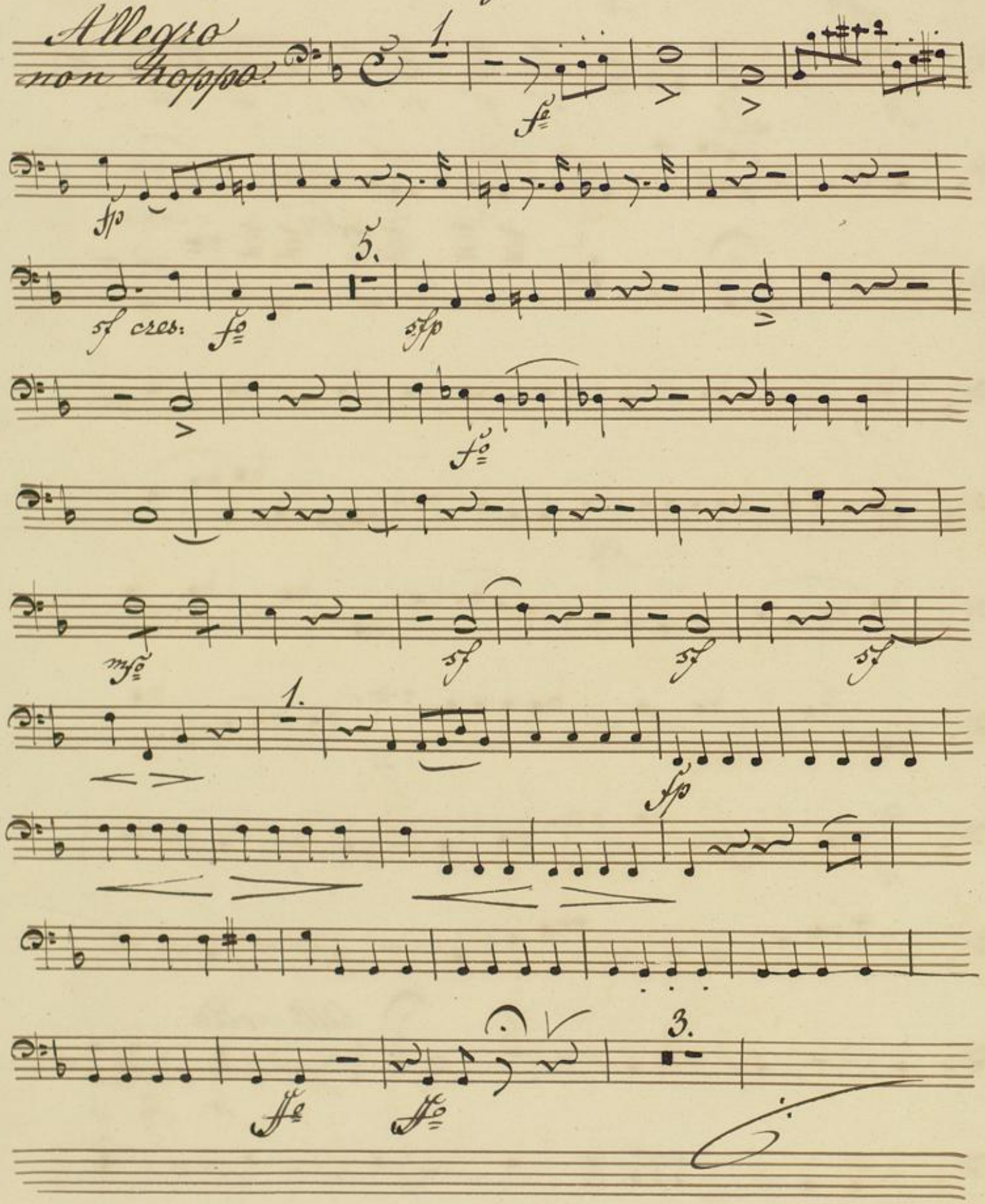

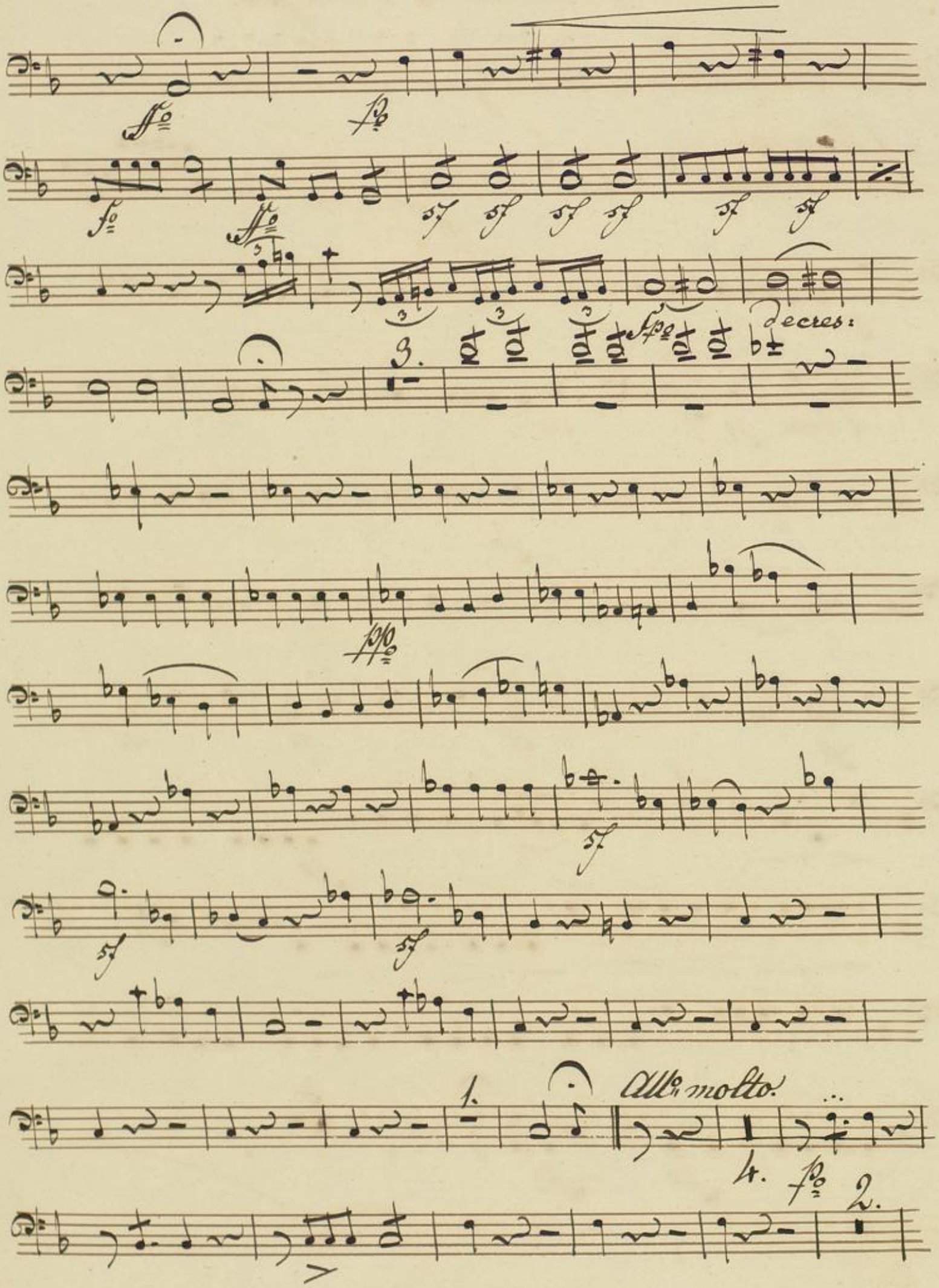
decres:
Allo molto.

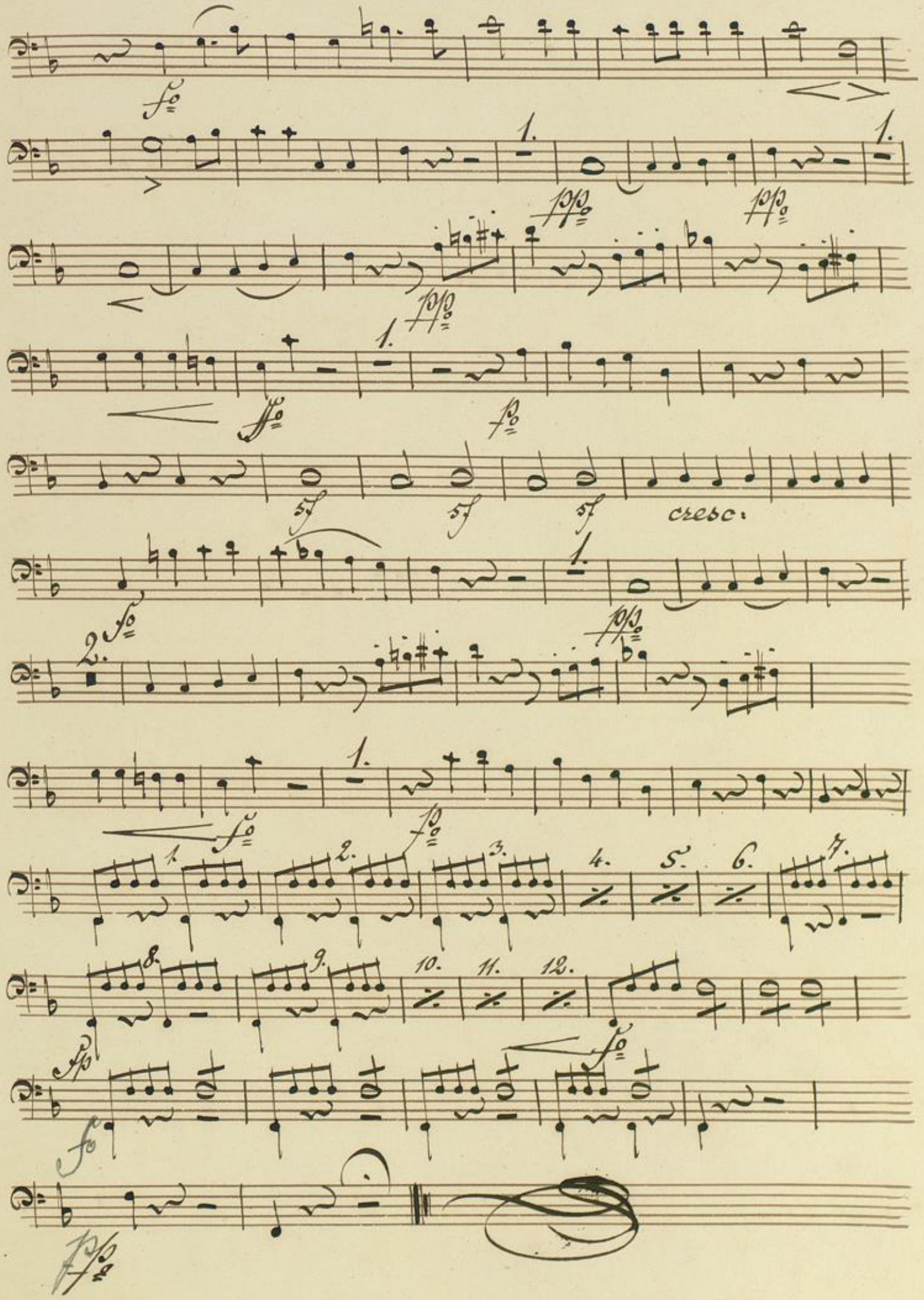
cresc:

Badische Landesbibliothek
Karlsruhe

Violoncello et Basso.

Terzetto aus der Oper Fidelio.

Allegro
non troppo

1.

5.

1.

3.

deres:

1.

Allo molto.

4.

2.

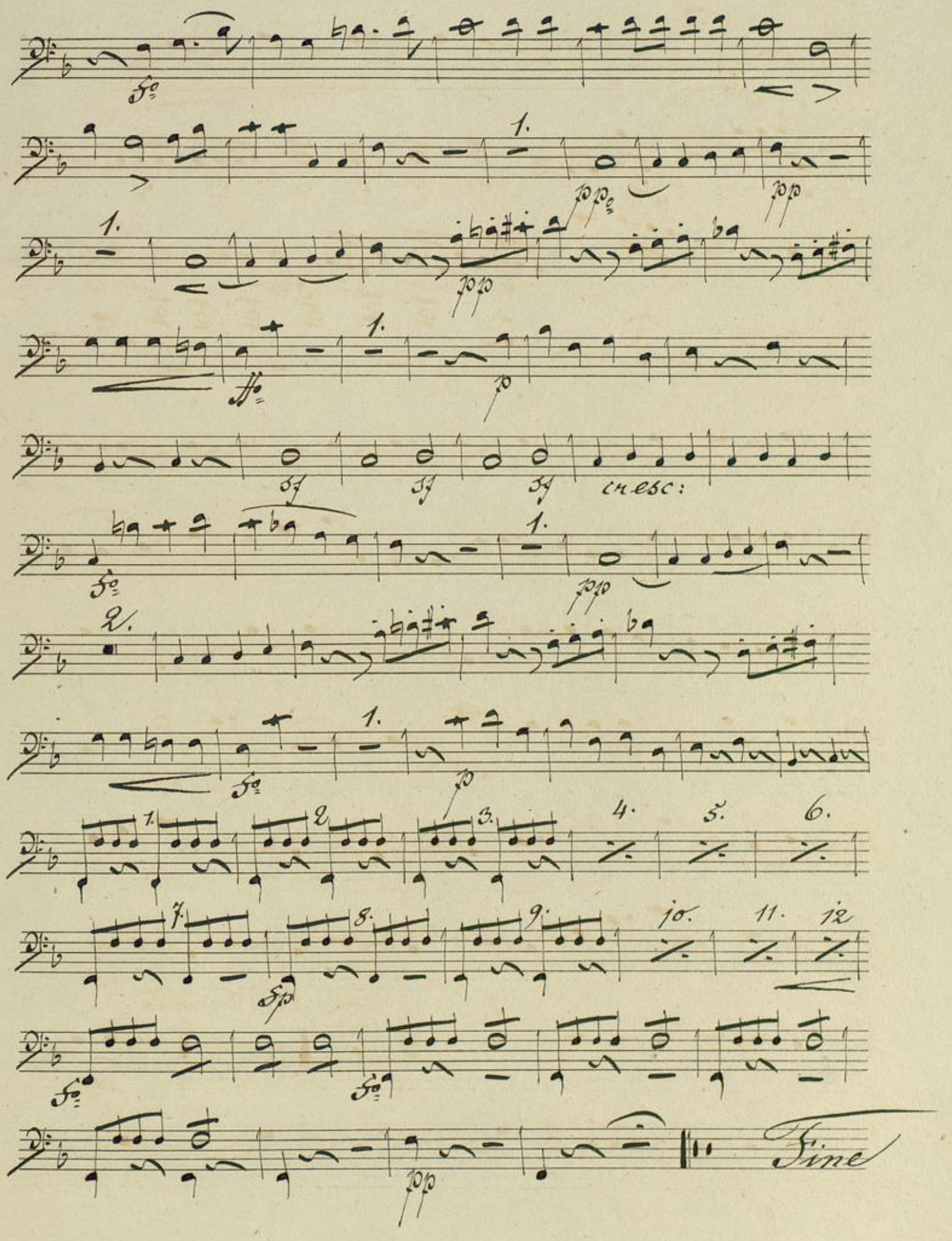
cresc:
Fine

Badische Landesbibliothek
Karlsruhe

Flauto 1mo

No 5 Terzetto nach dem Opera Fidelio.

Allegro non troppo.

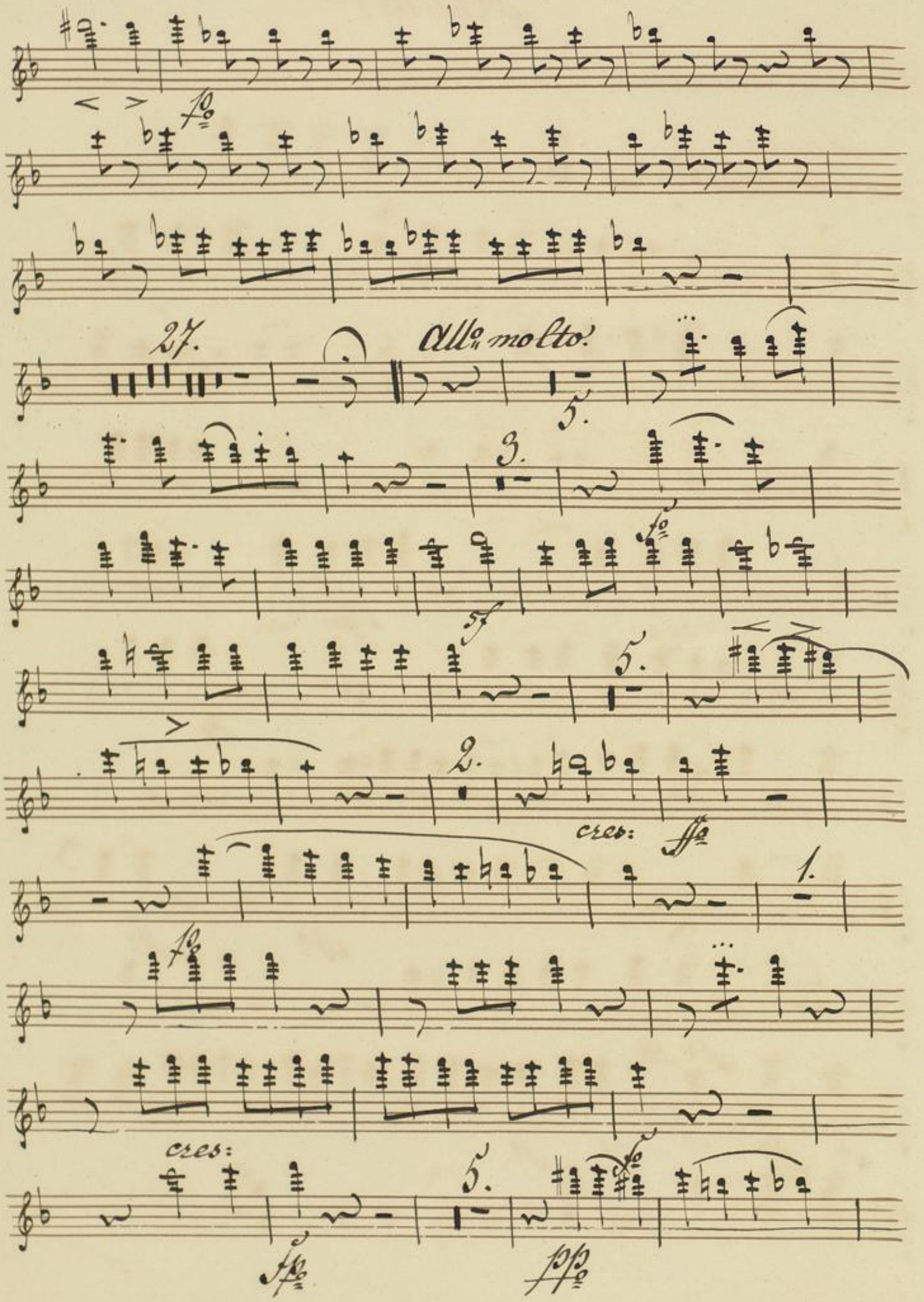
27.
Allo molto.
5.
3.
5.
2.
cres:
1.
cres:
5.

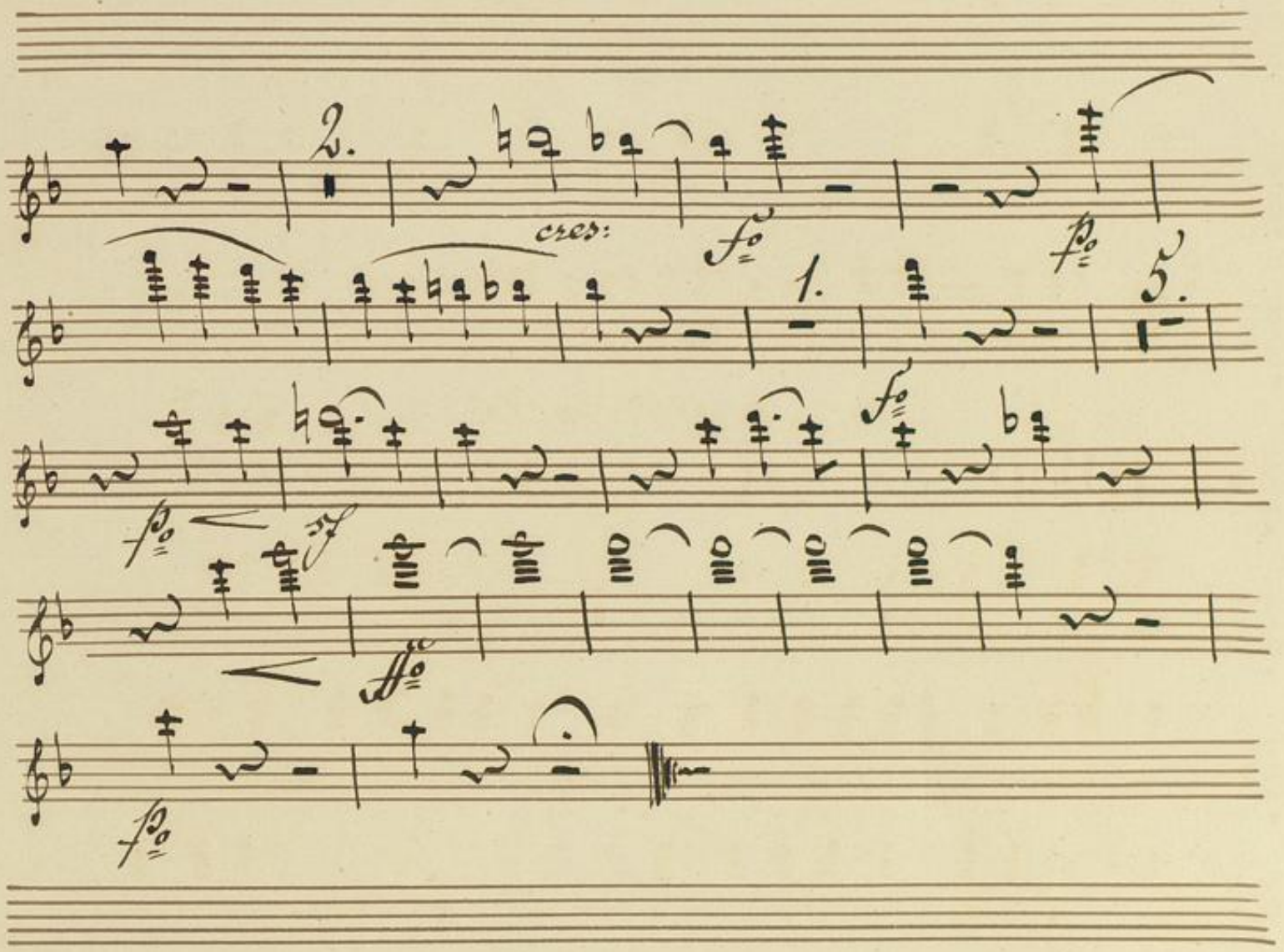

Badische Landesbibliothek
Karlsruhe

Badische Landesbibliothek
Karlsruhe

Flauto 2do

No 5 Terzetto aus der Oper Fidelio

Allegro

non troppo

6. 3. 5. 21. 4. 3. 42. Allo molto. 5. 3. 10. 1. 10.

cres: cres: cres:

Badische Landesbibliothek
Karlsruhe

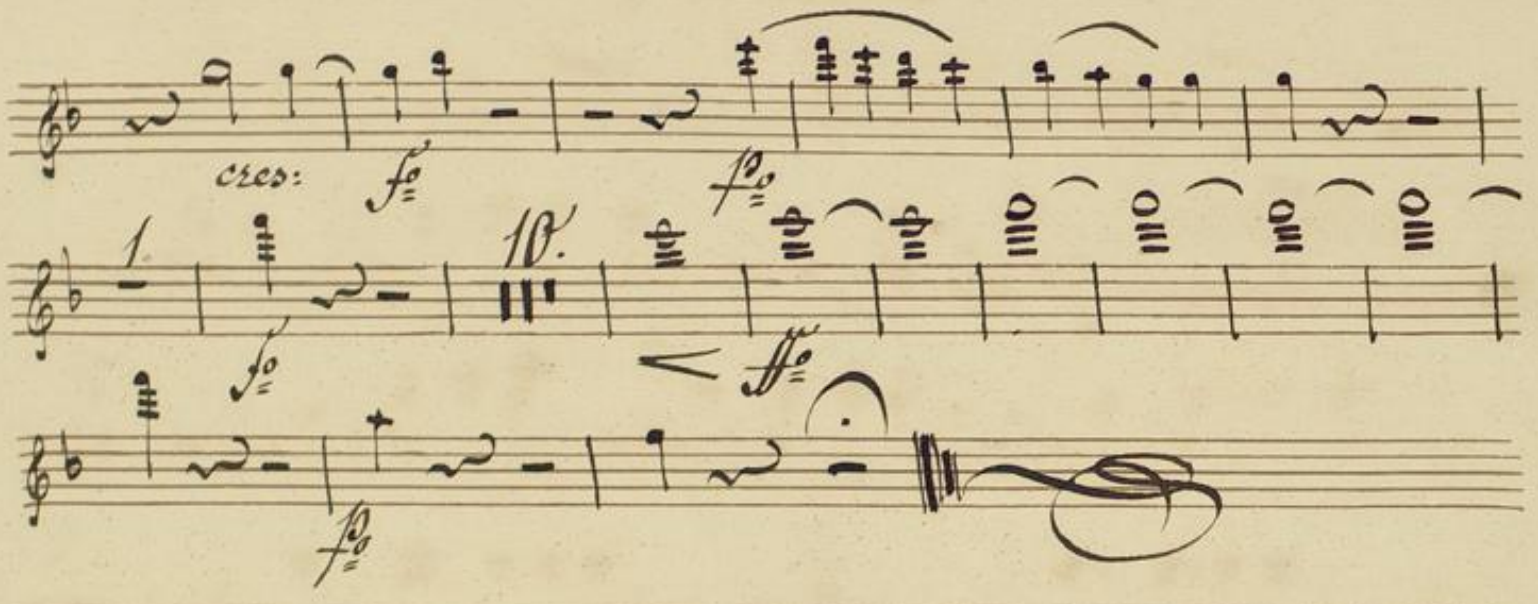

Badische Landesbibliothek
Karlsruhe

Oboe 1mo

No. 5 Terzetto aus der Oper Fidelio

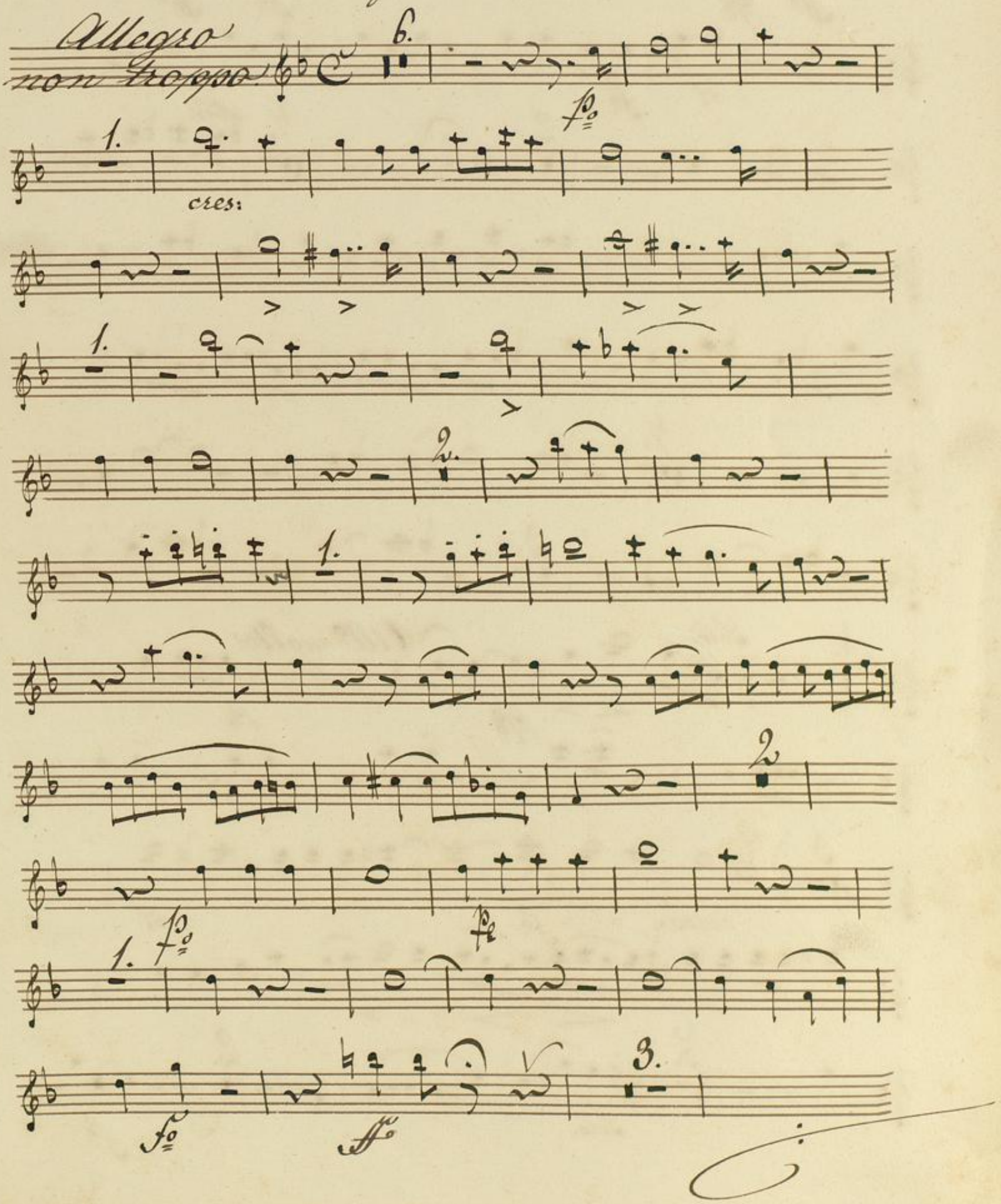

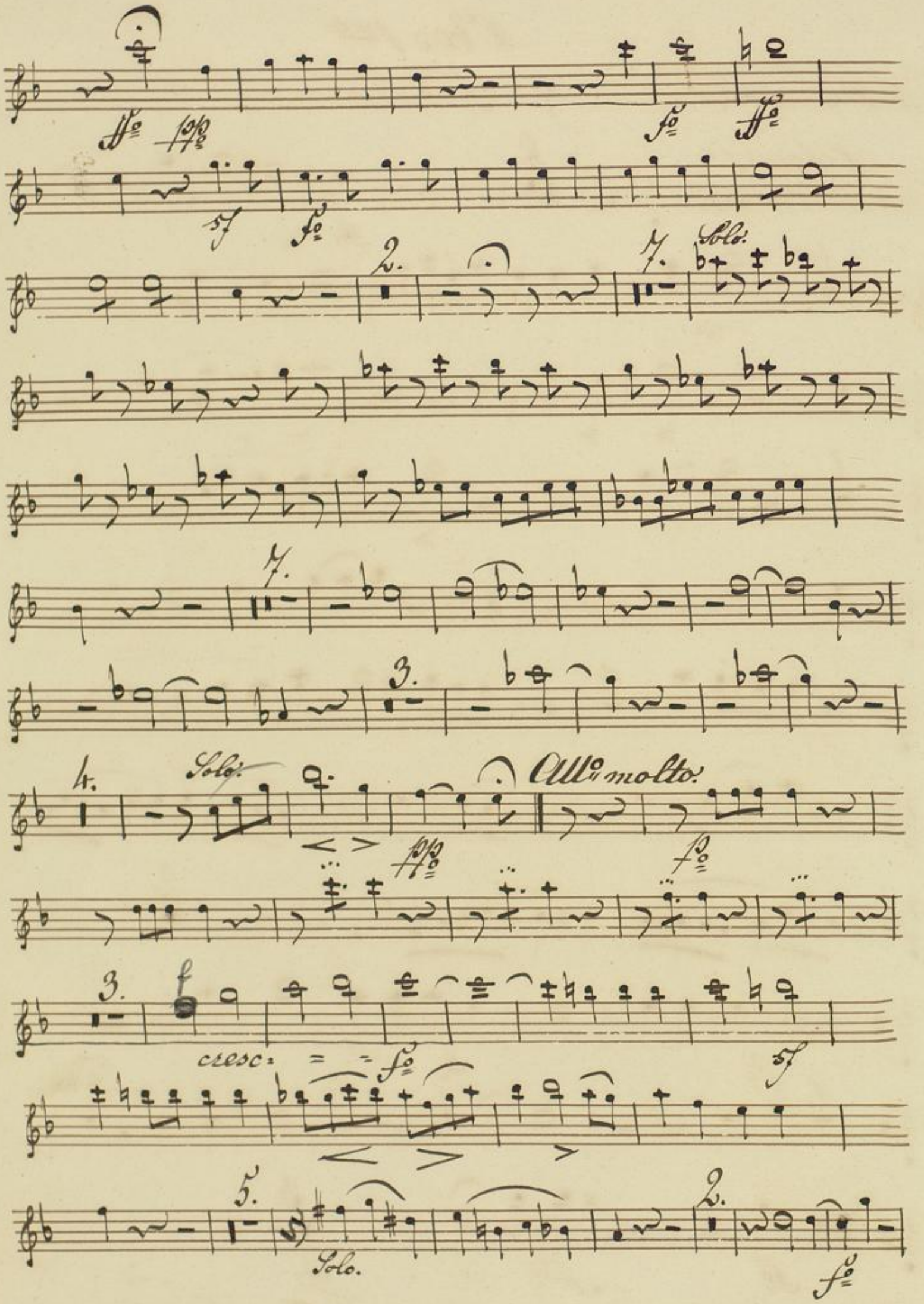

BLB Badische Landesbibliothek Karlsruhe

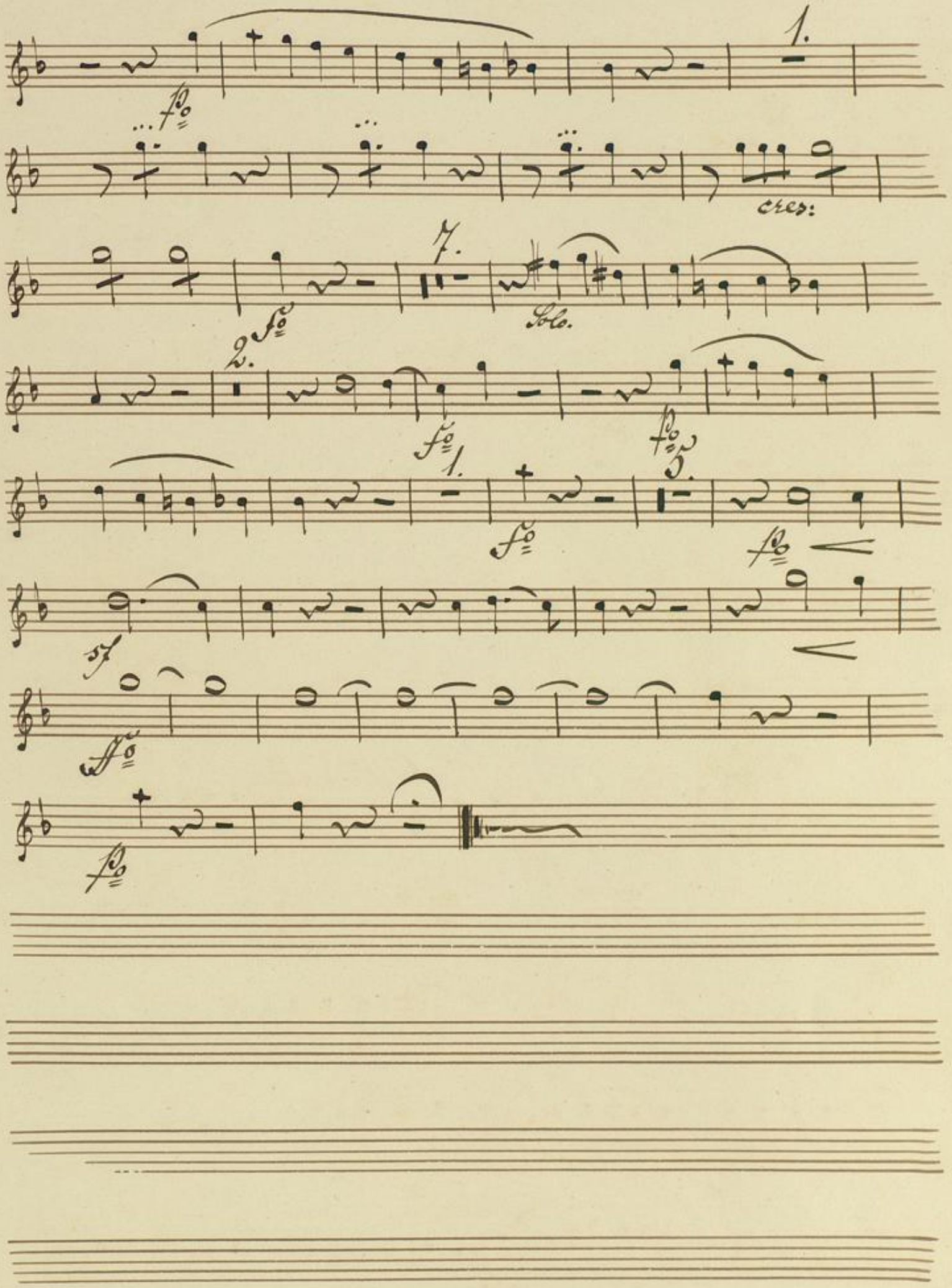
1.
cres:
7.
Solo.
2.
1.
5.
sf

Badische Landesbibliothek
Karlsruhe

Oboe 2do.

No. 5 Terzetto aus der Oper Fidelio

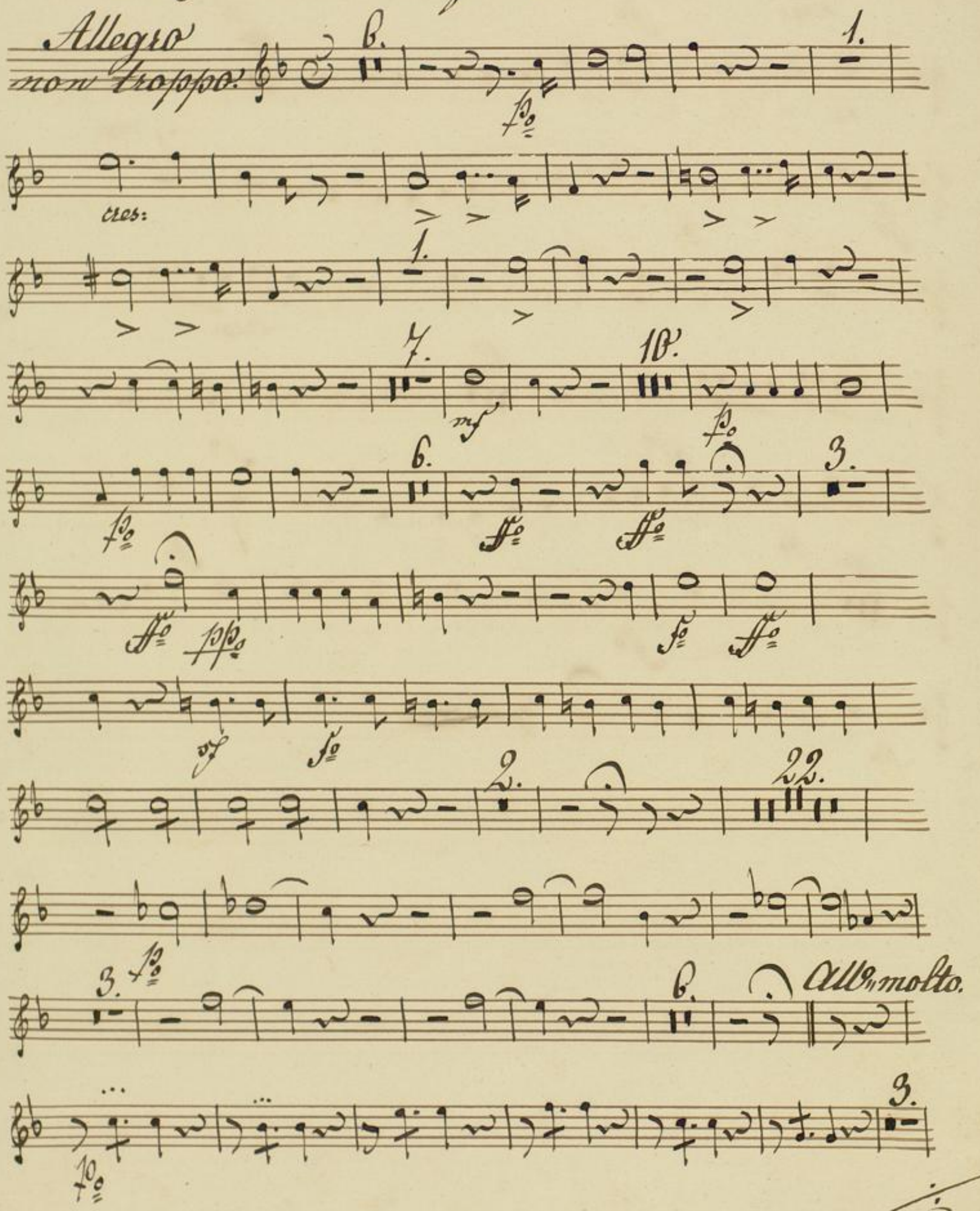

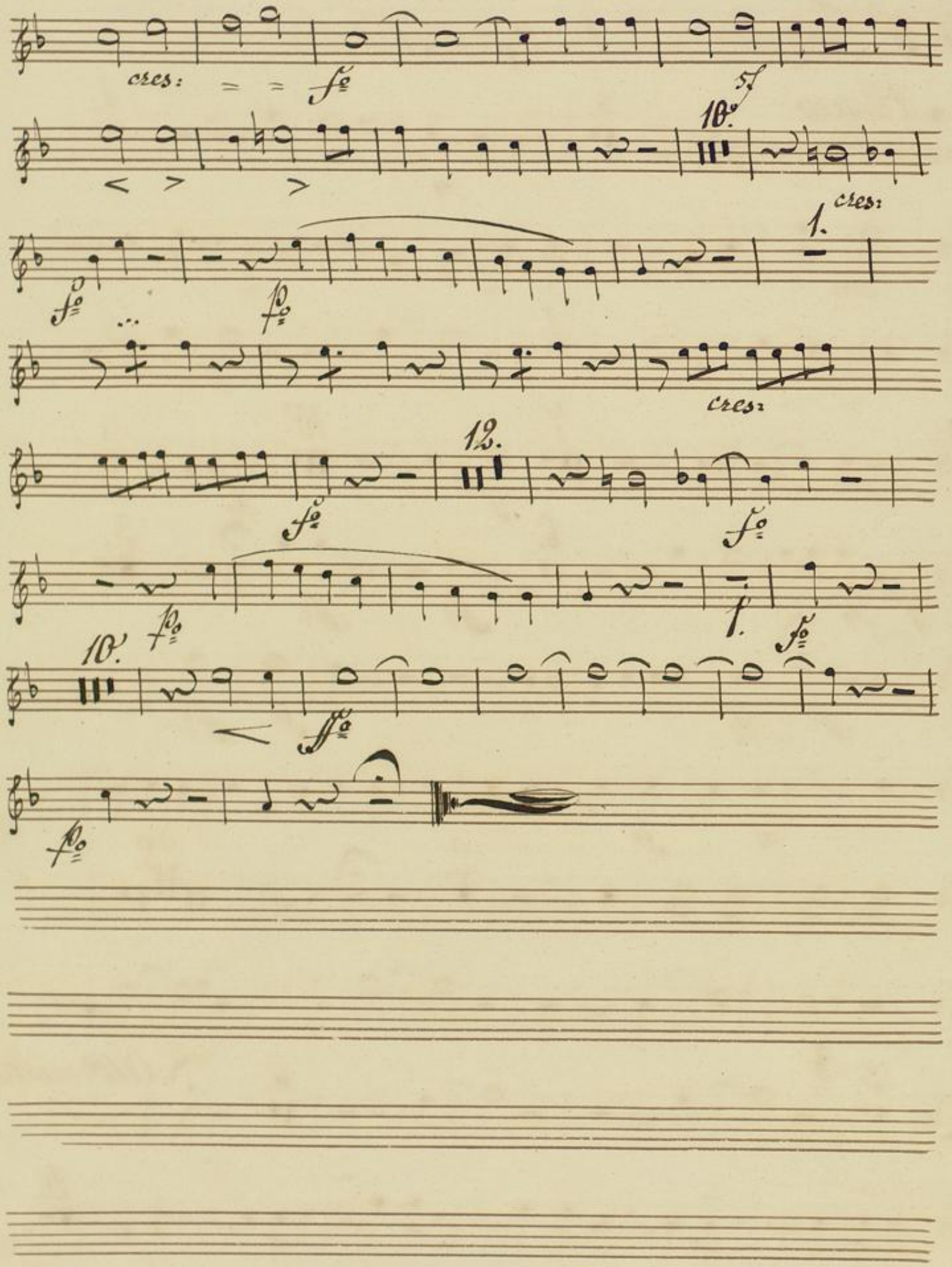
cres:
fo
5f
10.
cres:
1.
fo
po
cres:
12.
fo
fo
po
f.
fo
10.
ffo
po

Clarinetto 1mo in C.

No. 5 Terzetto aus der Oper Fidellio

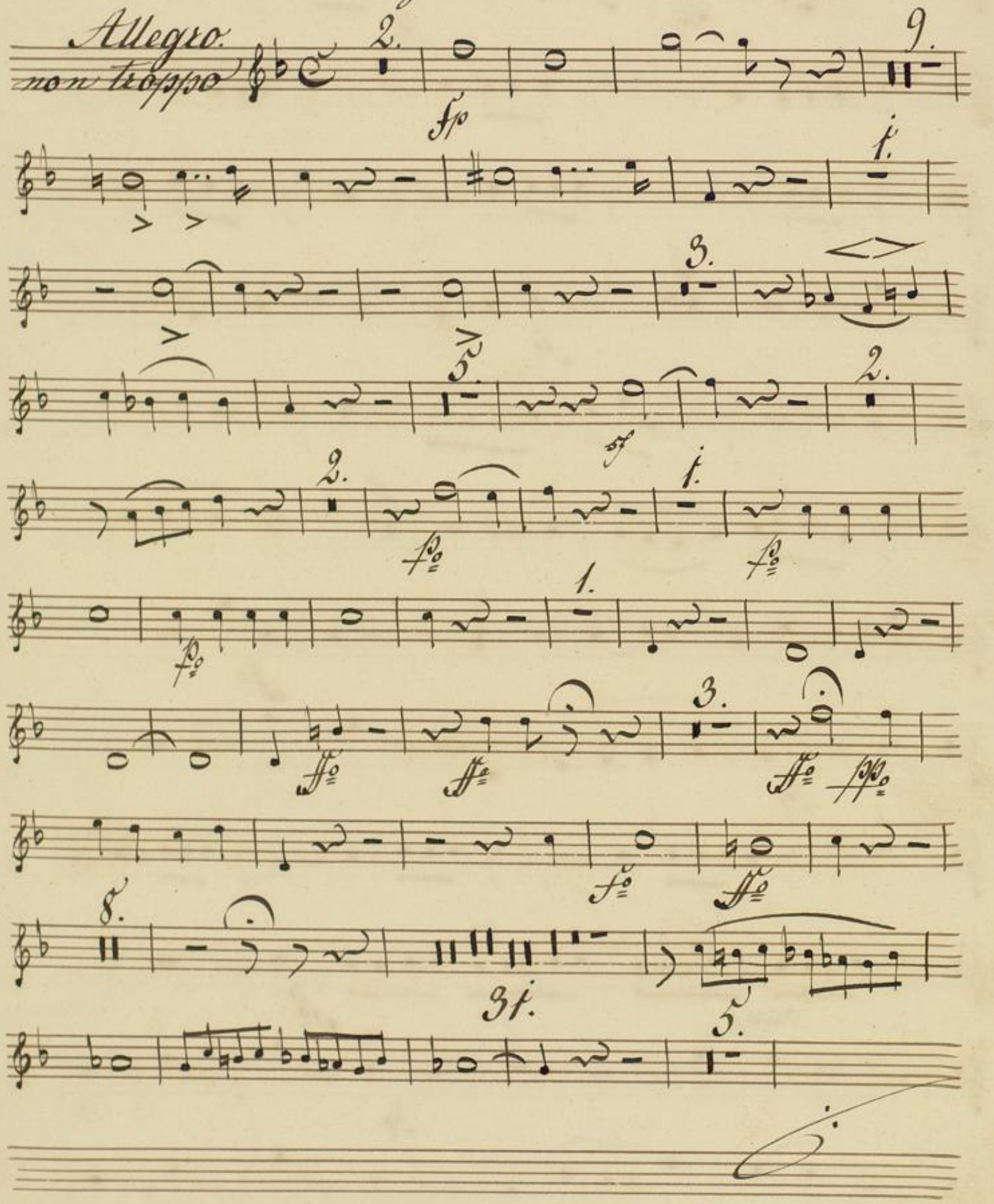

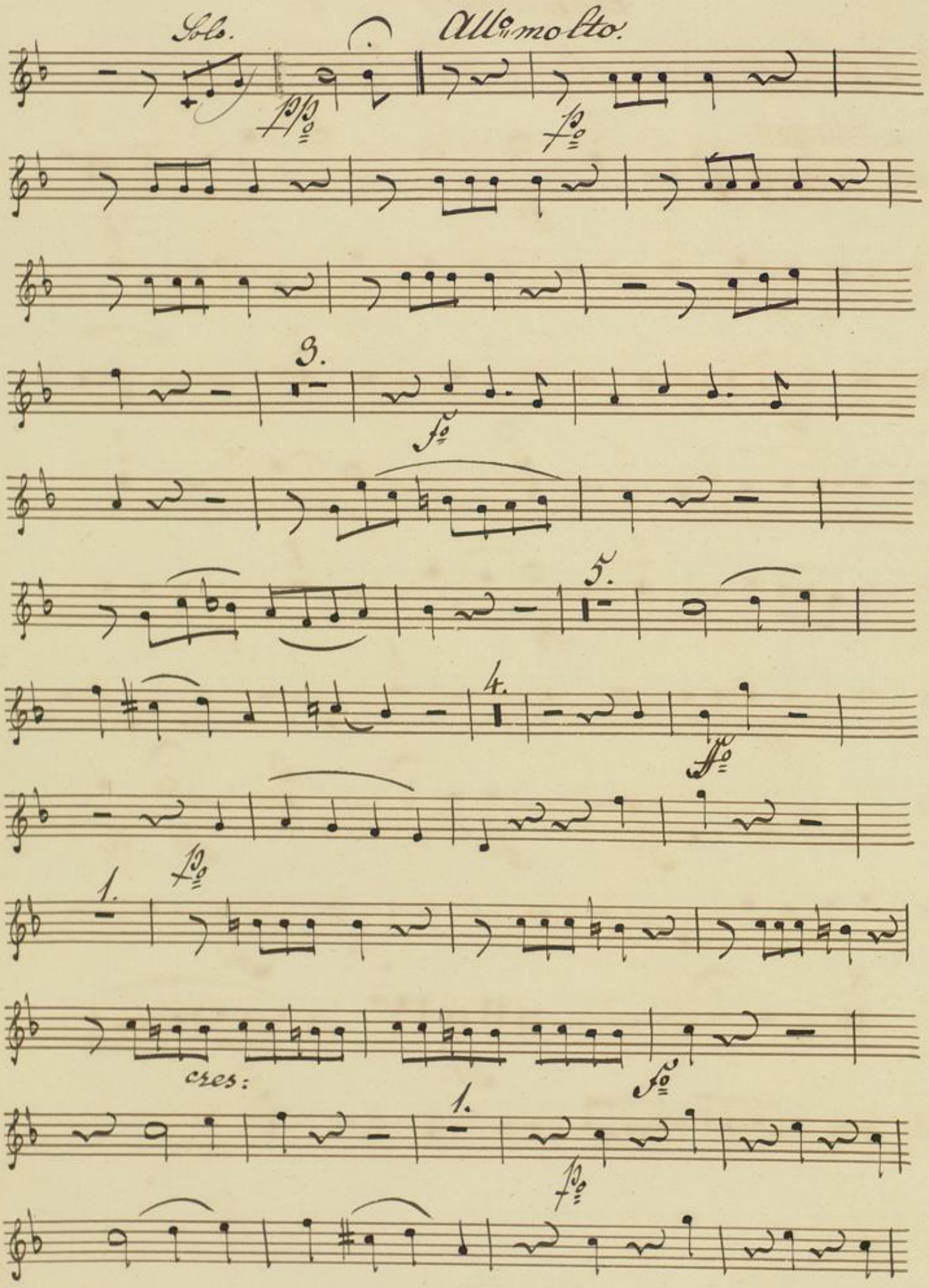
Solo.
All.o molto.
pp
p
3.
f
5.
4.
ff
1.
p
cres:
f
1.
p

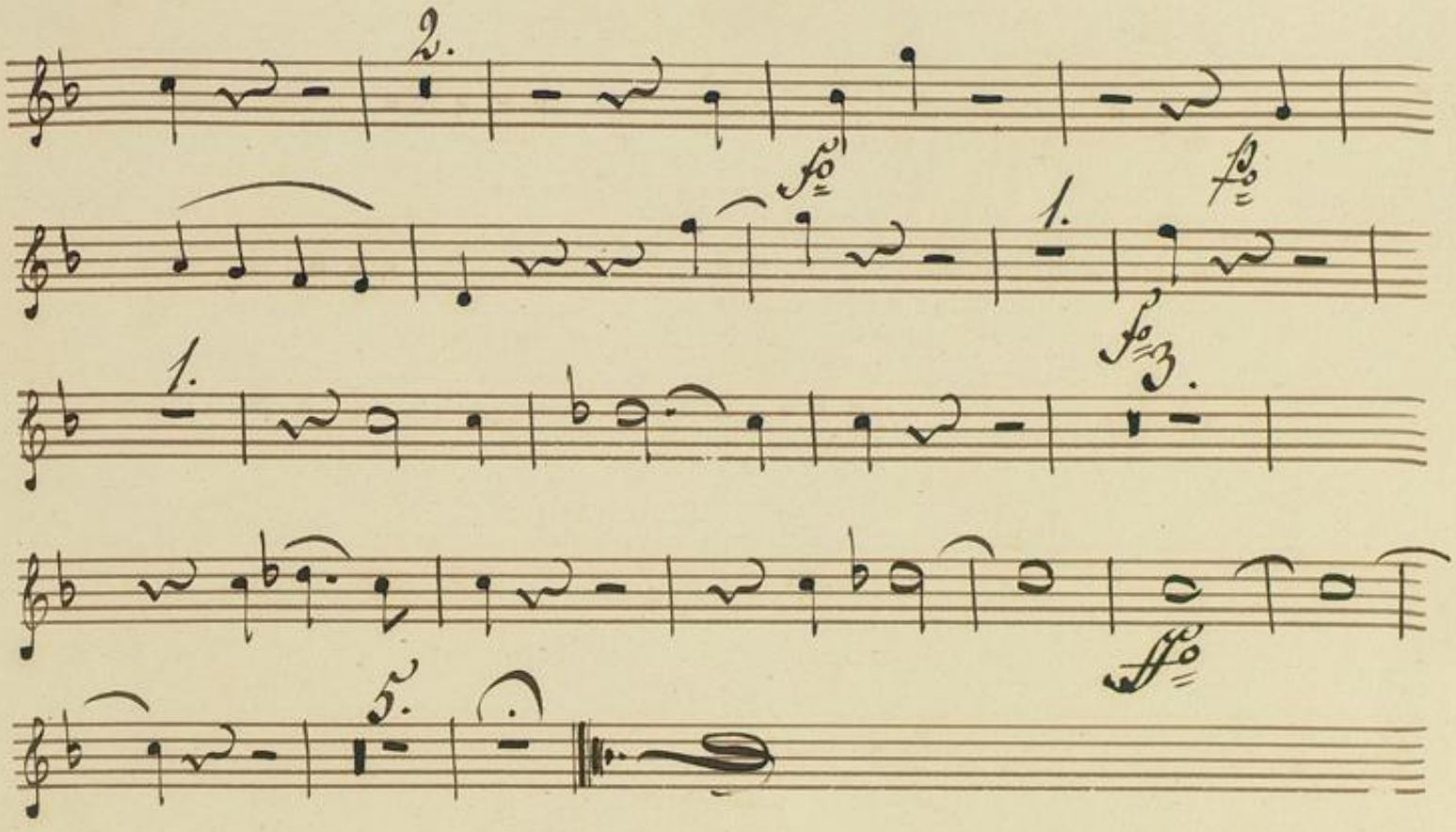

Badische Landesbibliothek
Karlsruhe

Badische Landesbibliothek
Karlsruhe

Clarinetto 2do in C.

No 5 Terzetto aus der Oper Fidelio

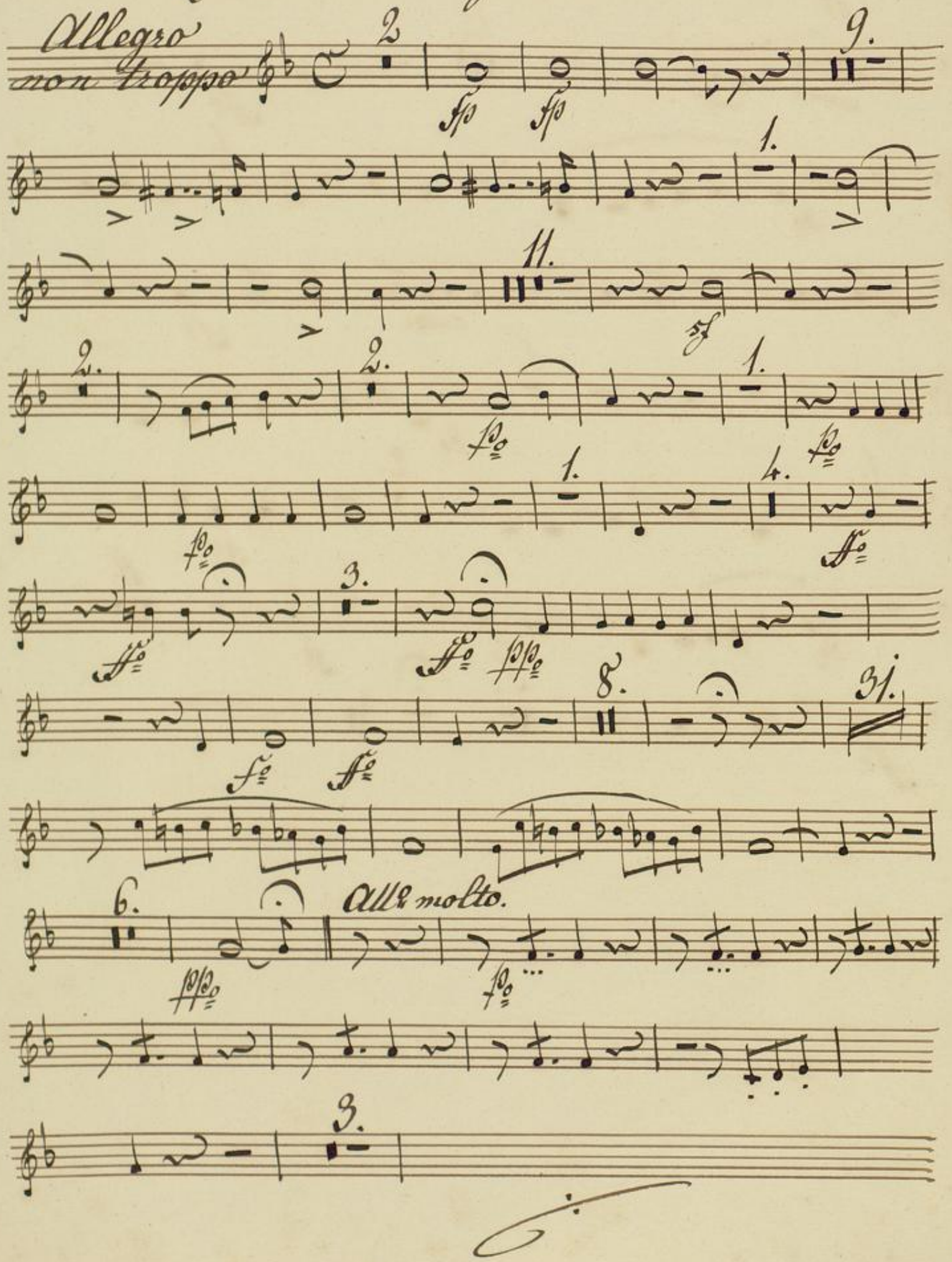

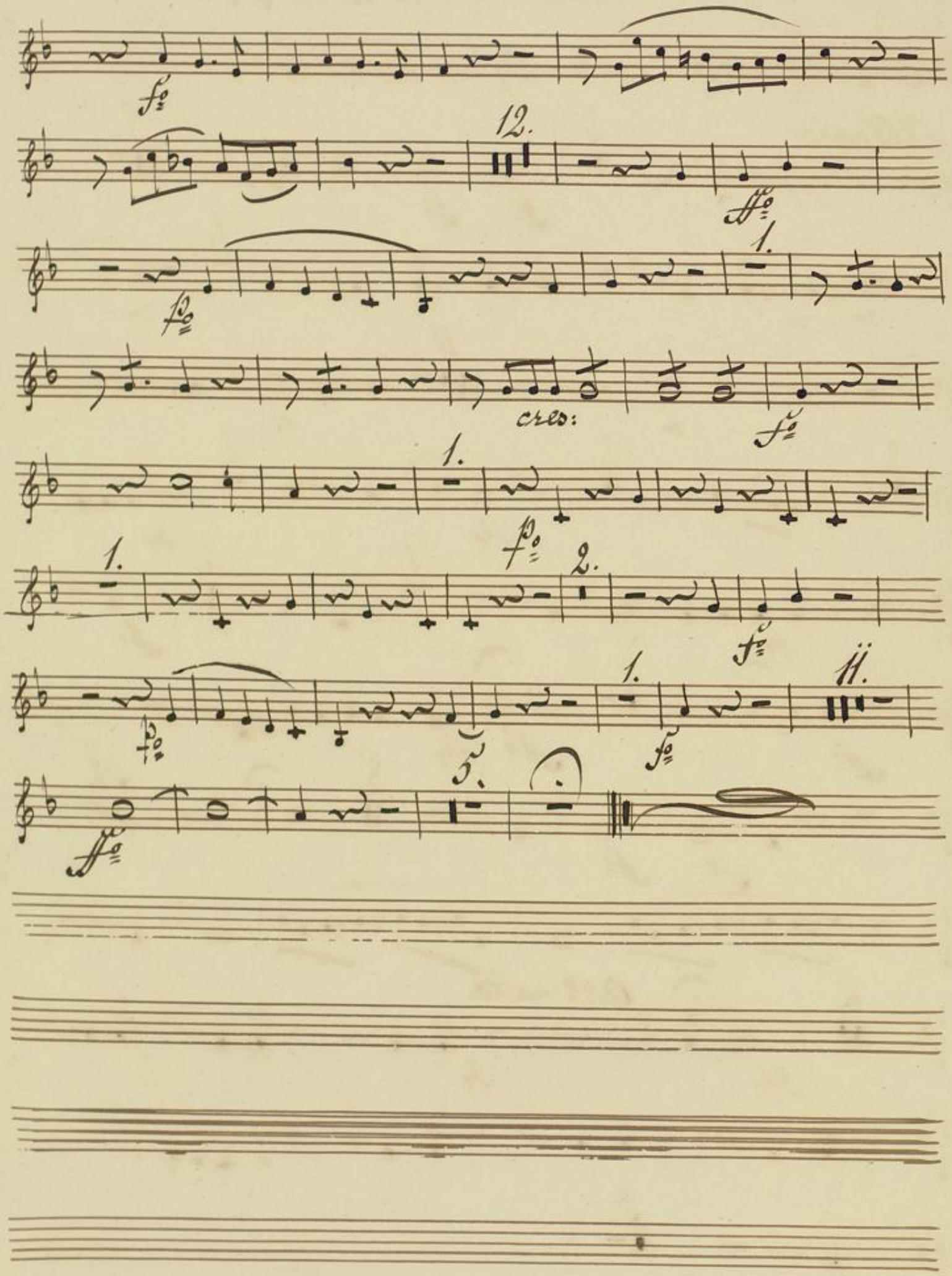
12.
1.
cres:
1.
1.
2.
1.
11.
5.

Fagotto 1mo

No 5 Terzetto aus der Oper Fidelio.

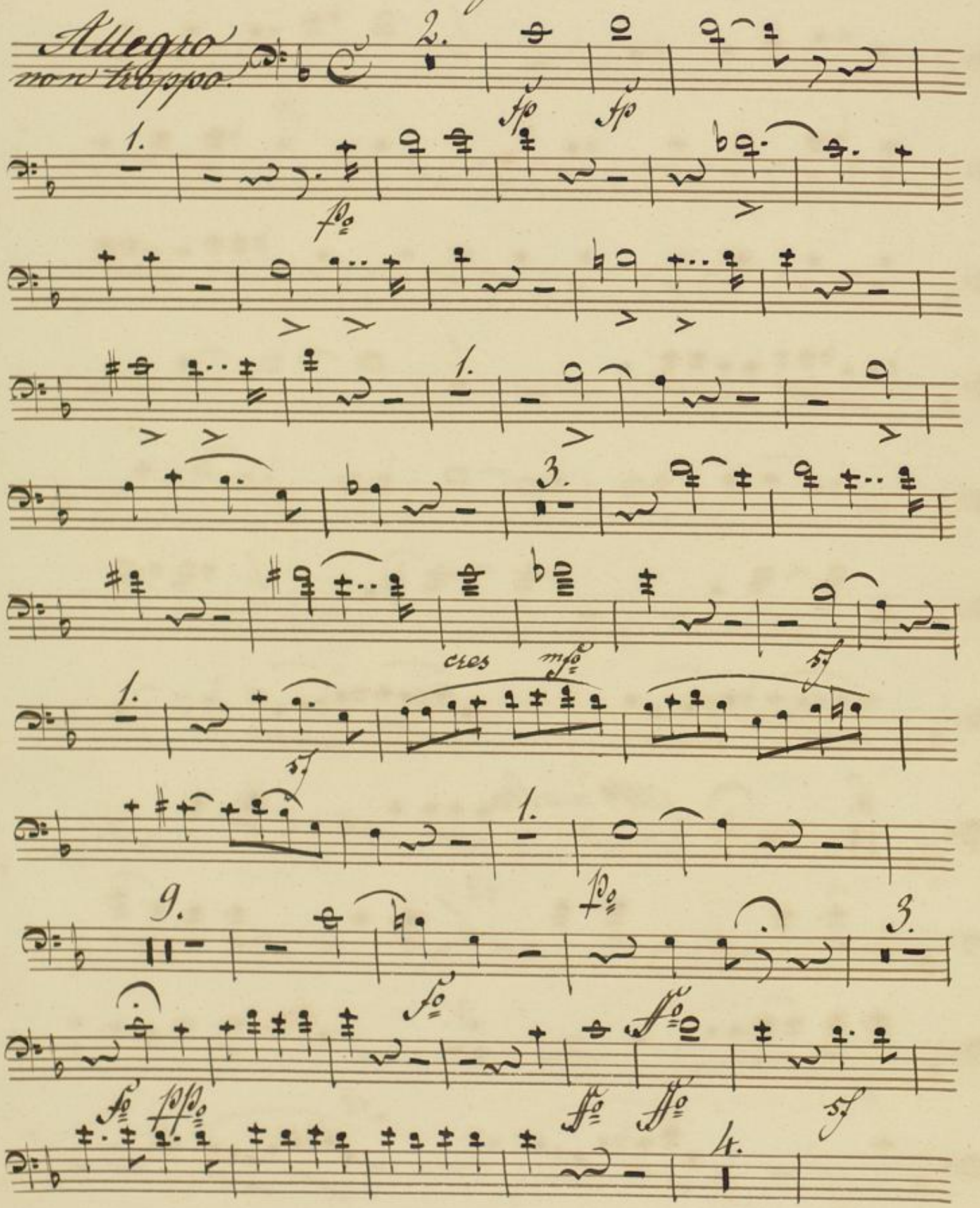

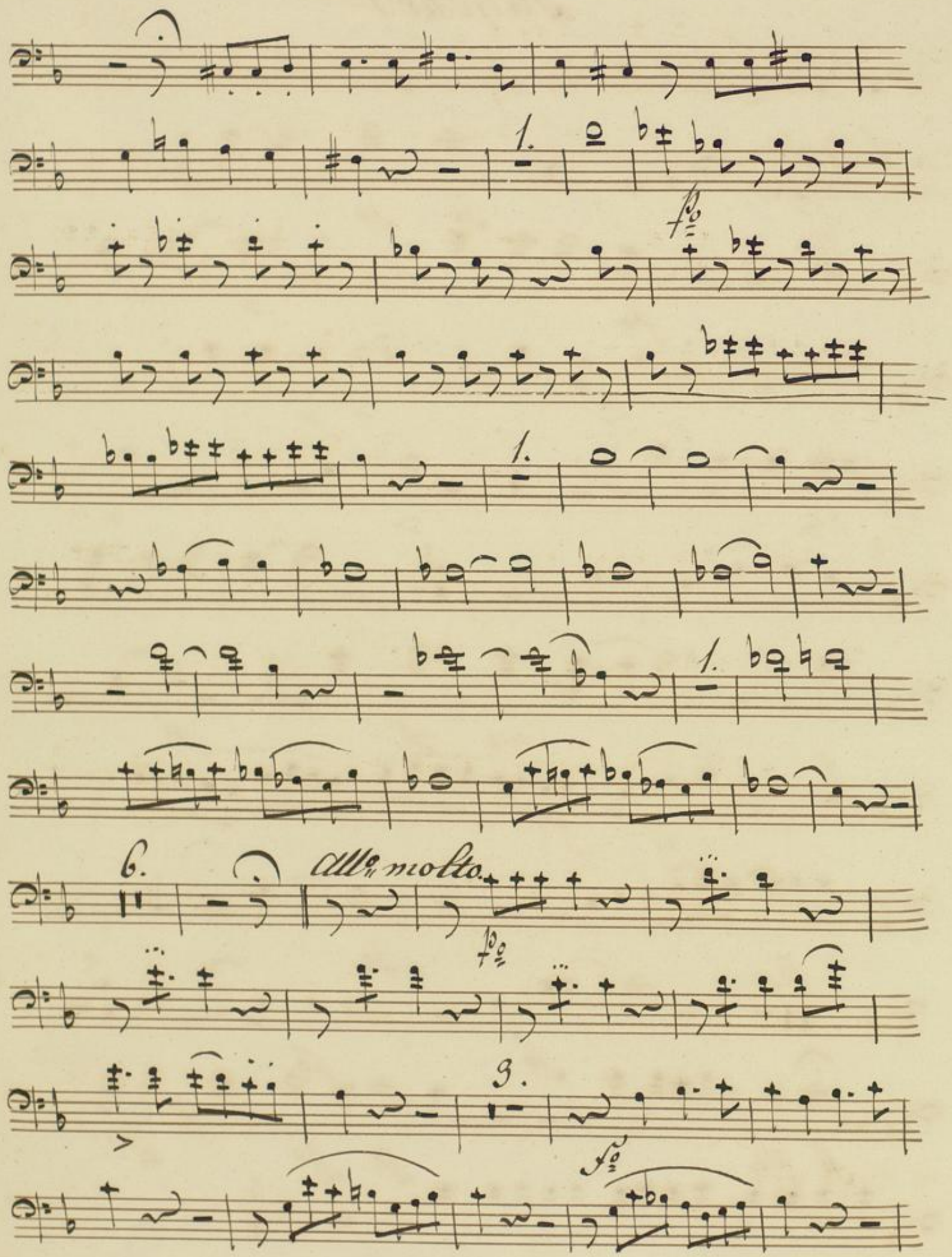
1.
fo
1.
1.
6.
Allo molto.
fo
3.
fo

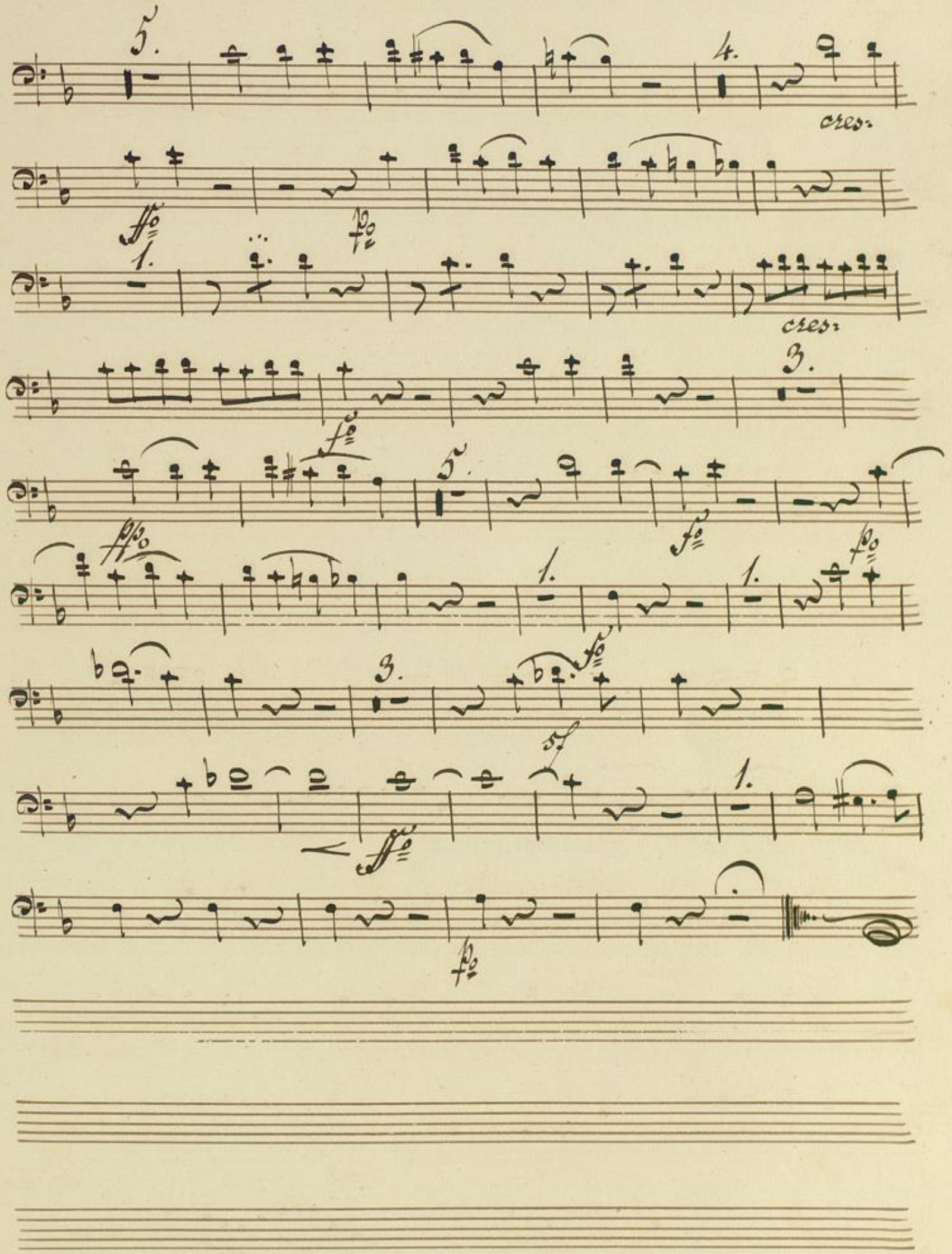
cres:
cres:
cres:

Badische Landesbibliothek
Karlsruhe

Fagotto 2do

No 5 Terzetto aus der Oper Fidellio.

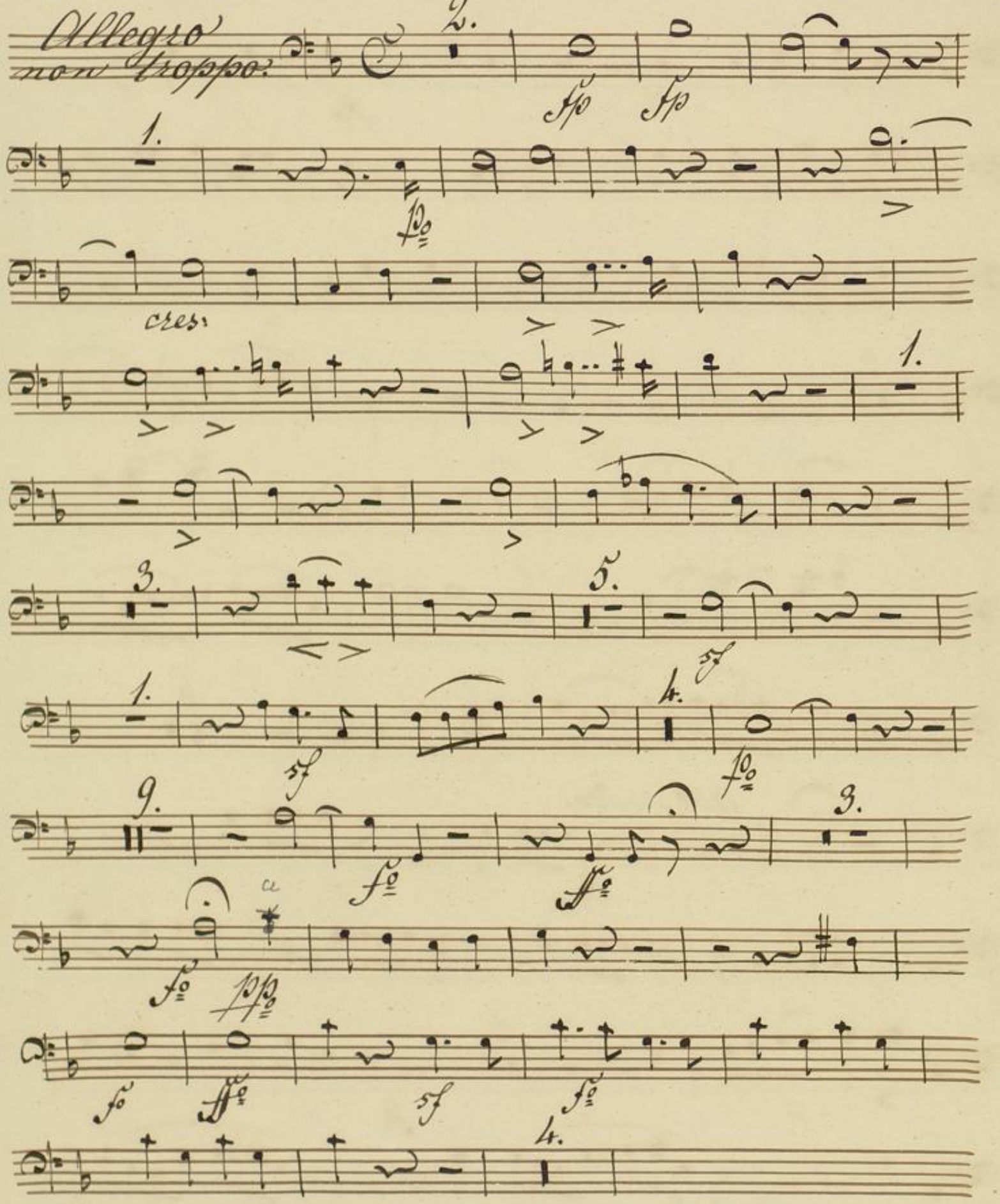

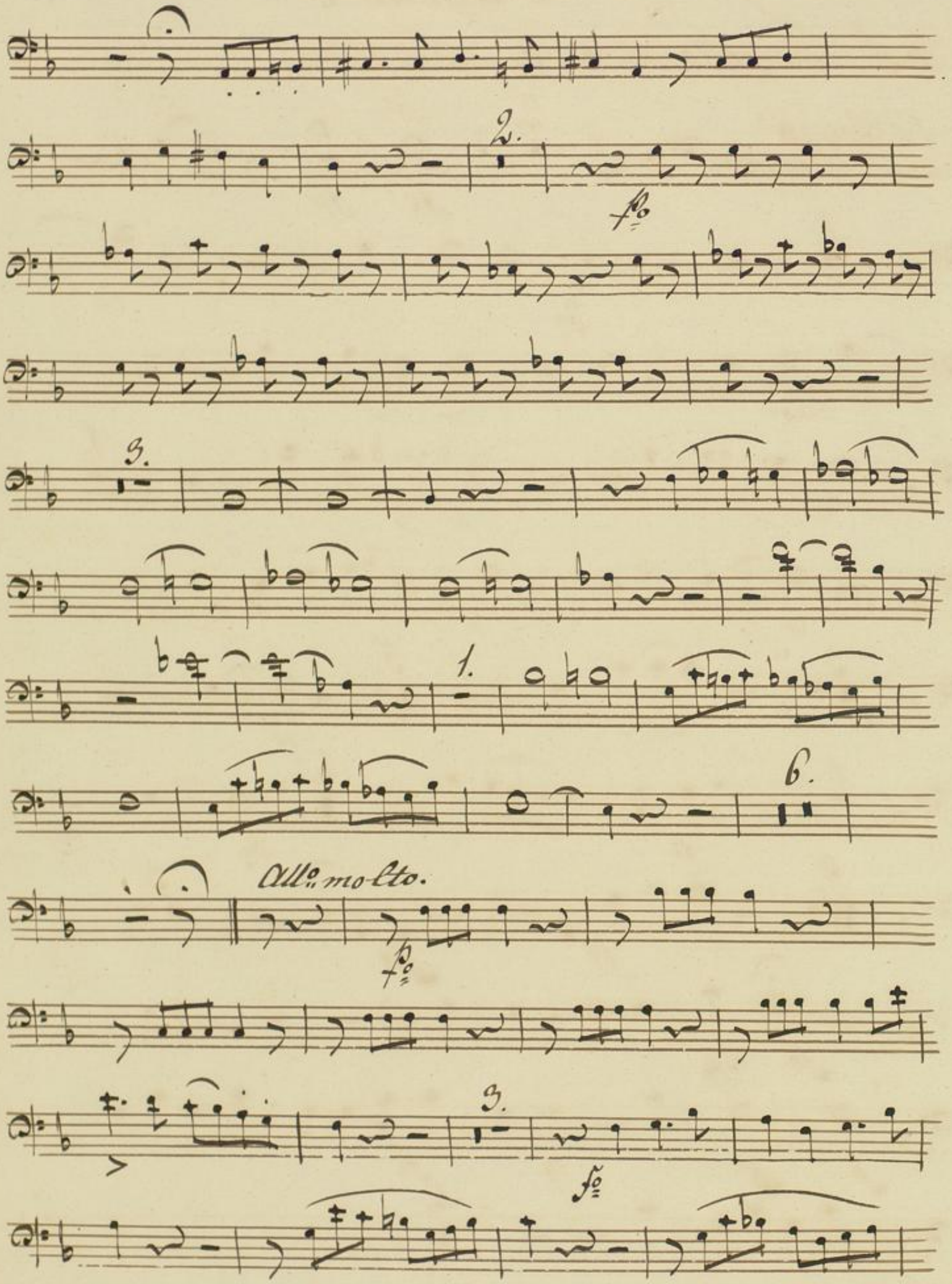

BLB Badische Landesbibliothek Karlsruhe

12.

cres.

1.

cres.

10.

1.

1.

Badische Landesbibliothek
Karlsruhe

Badische Landesbibliothek
Karlsruhe

Corno 1mo in F.

Nr. 5 Terzetto aus der Oper Fidelio

Allegro
non troppo.

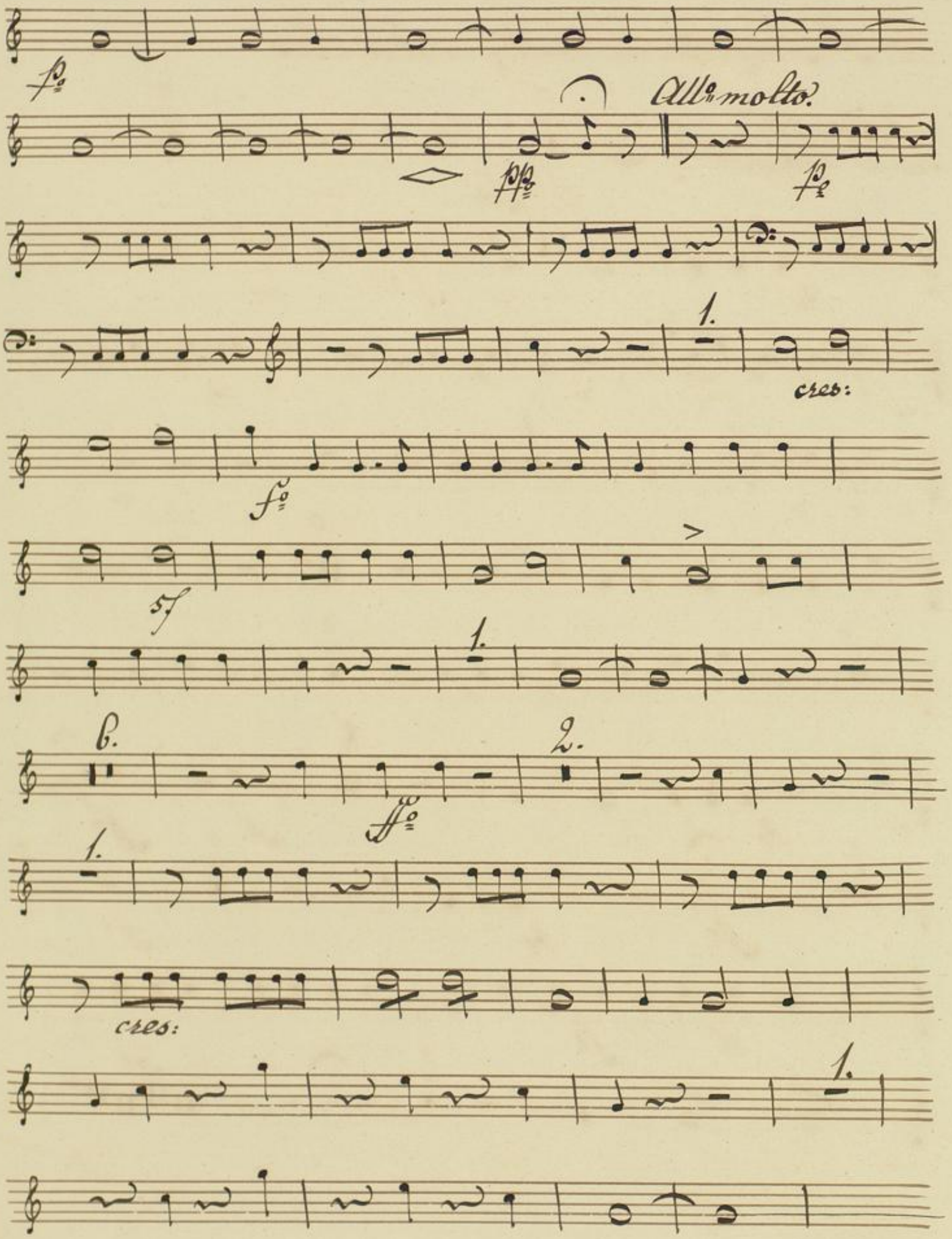
p
All° molto.
pp
p
1.
cres:
f
sf
1.
6.
2.
ff
1.
cres:
1.

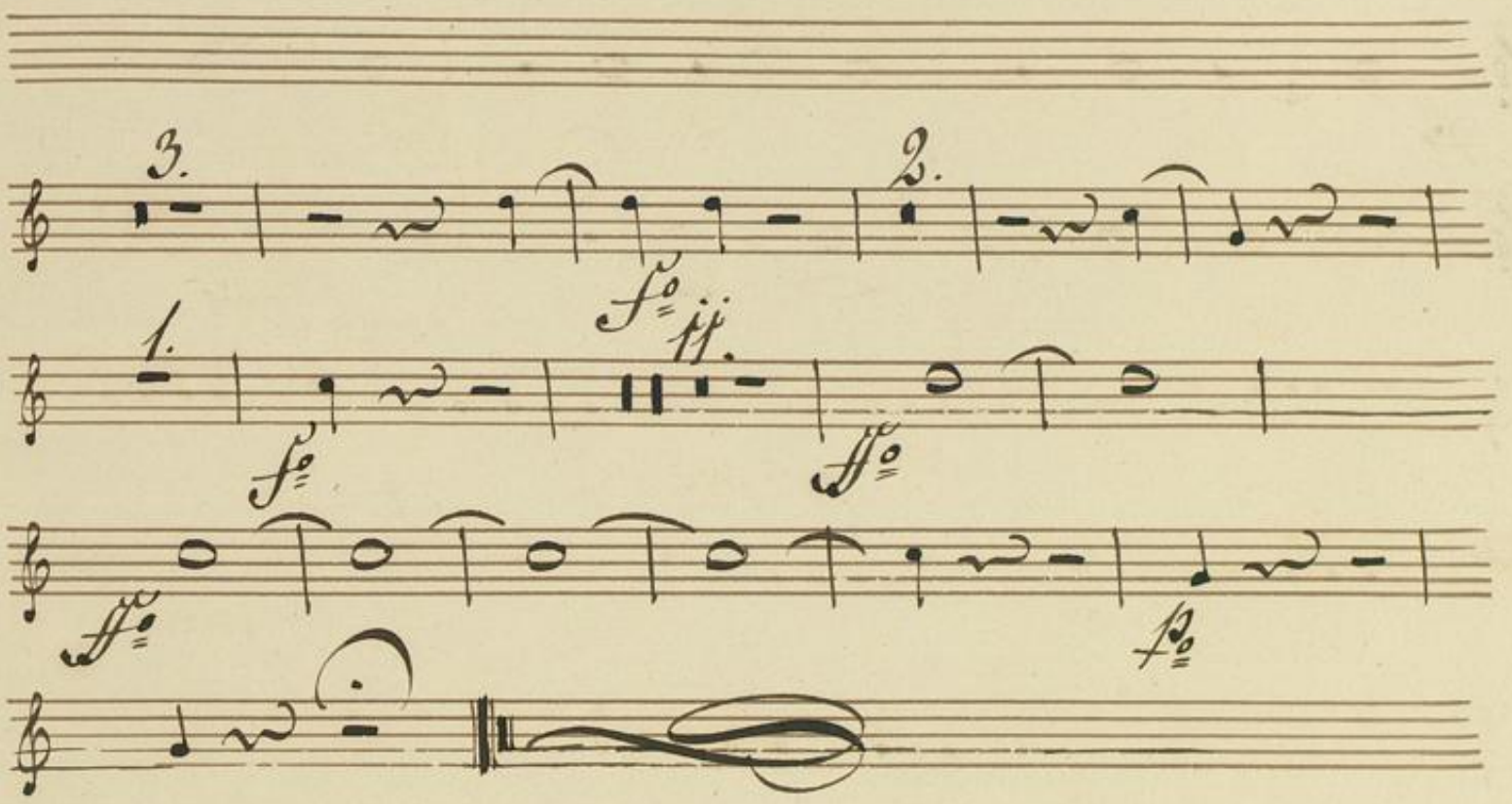

Badische Landesbibliothek
Karlsruhe

Badische Landesbibliothek
Karlsruhe

Corno 2do in F.

No 5 Terzetto aus der Oper Fidelio

Allegro
non troppo

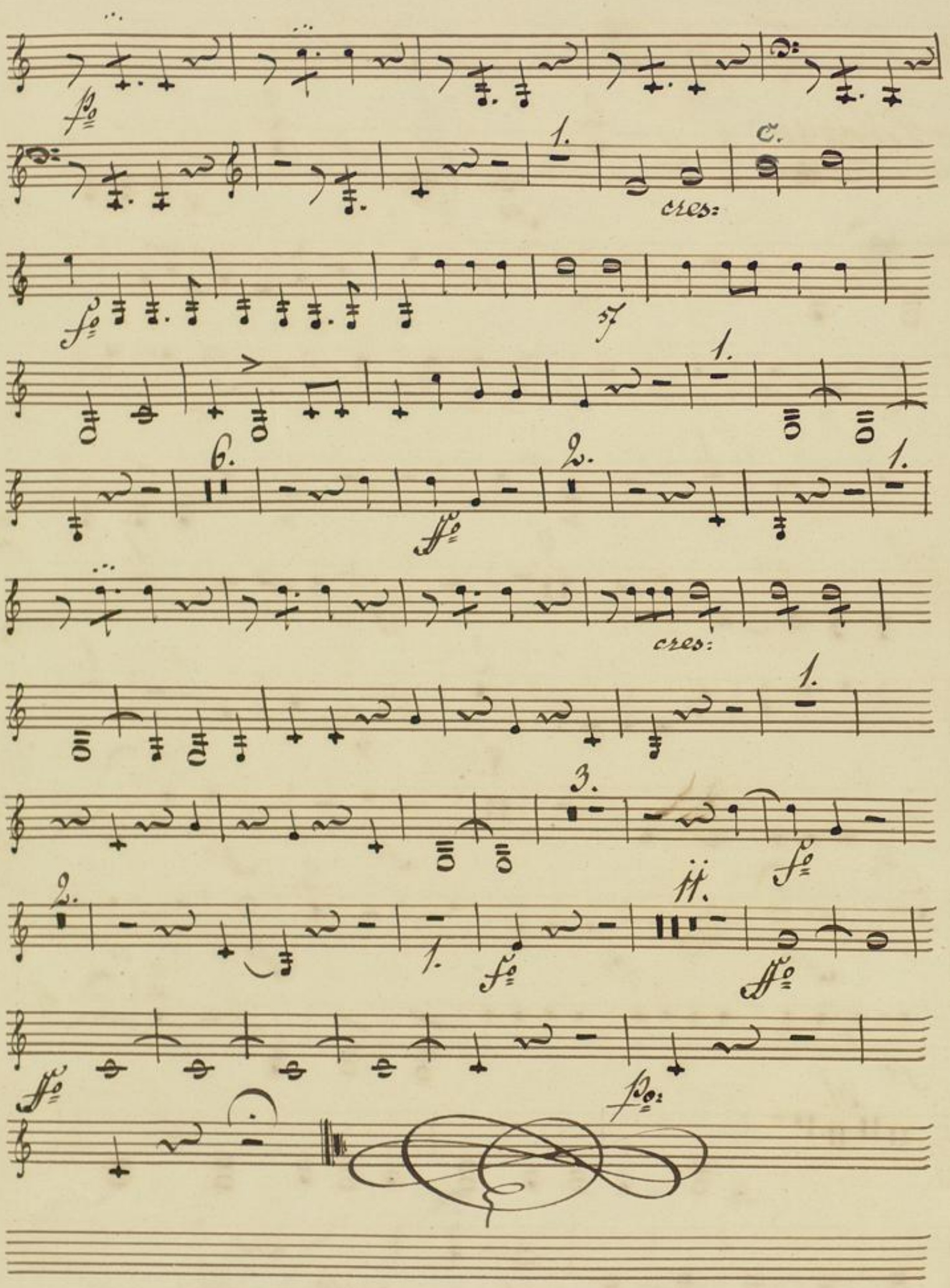

Badische Landesbibliothek
Karlsruhe