Badische Landesbibliothek Karlsruhe

Digitale Sammlung der Badischen Landesbibliothek Karlsruhe

Romeo und Julie - Don Mus.Ms. 183

Benda, Georg

[S.l.], 1790 (1790c)

Erster Aufzug

urn:nbn:de:bsz:31-73138

Visual Library

Andante con moto.

Erster Aufzug.

Corni

Trav.

Violini

Viola

siehe Pag: 173.

Basso

BLB Badische Landesbibliothek Karlsruhe

Badische Landesbibliothek
Karlsruhe

Badische Landesbibliothek
Karlsruhe

Badische Landesbibliothek
Karlsruhe

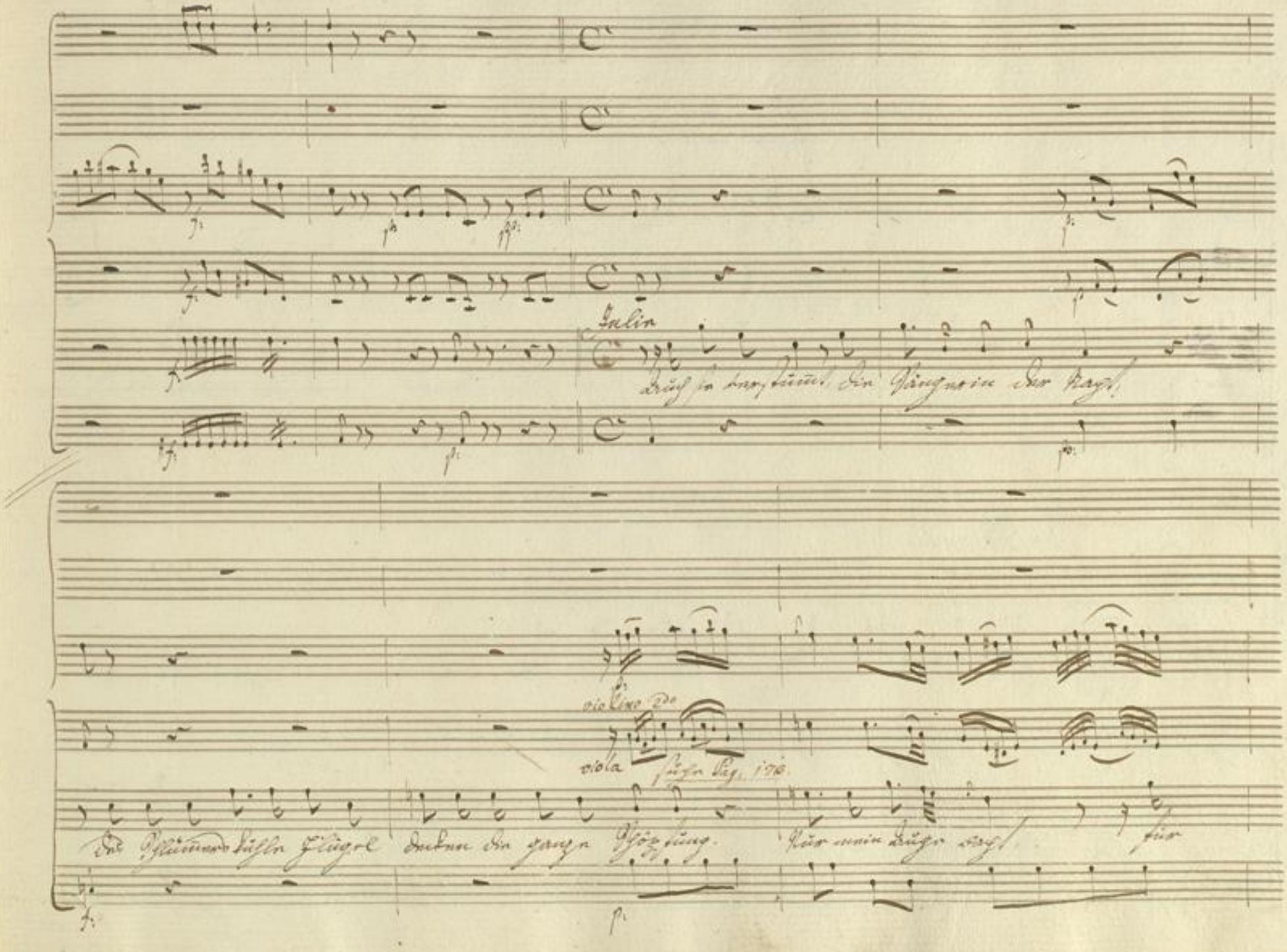
Julie
violino 2do
viola

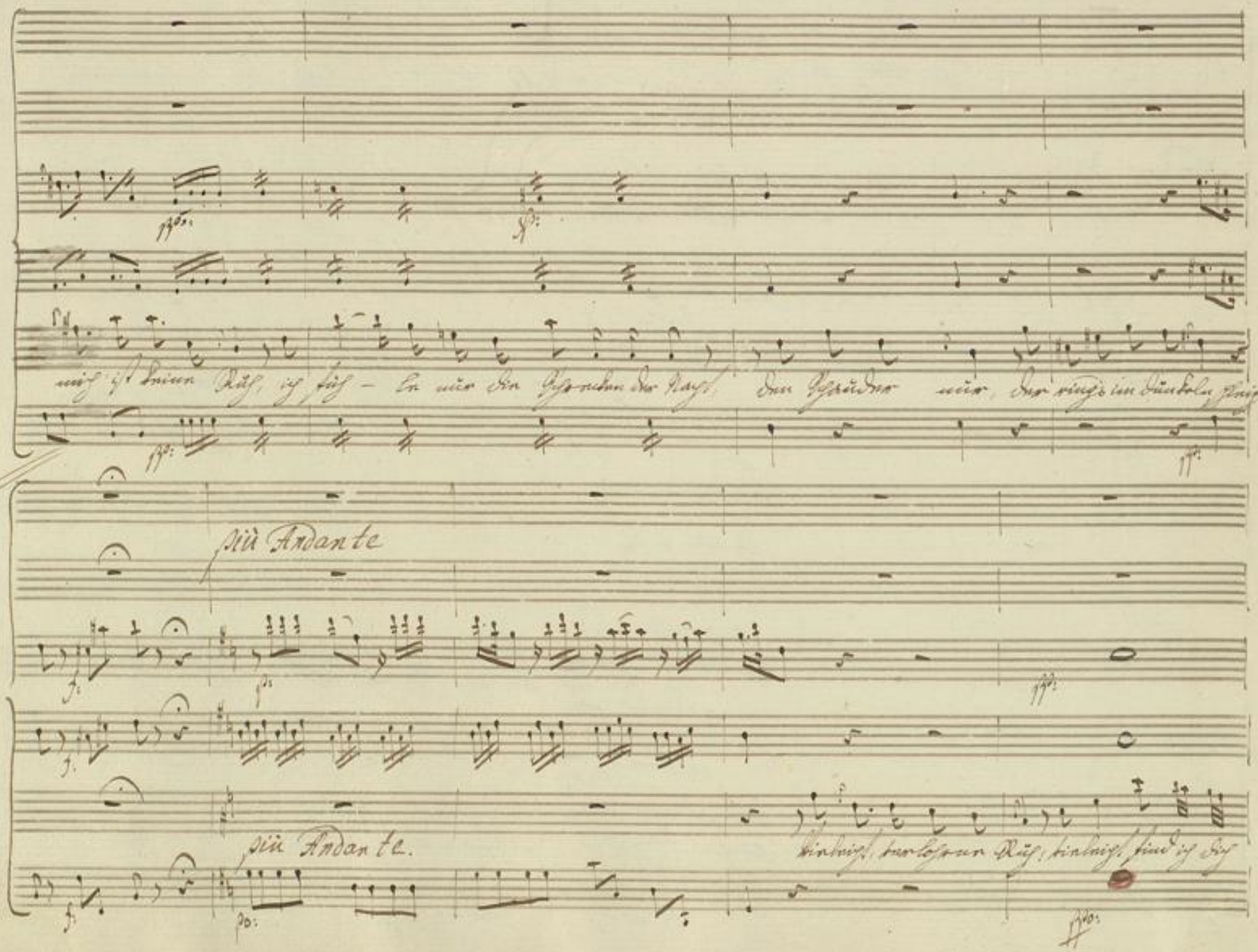
mich ist keine Ruh, ich fühle nur die Schrecken der Nacht, den Schauder nur, der ringsum dunkeln pflegt.
più Andante
più Andante.
Vielleicht, verlohrne Ruh, vielleicht find ich dich

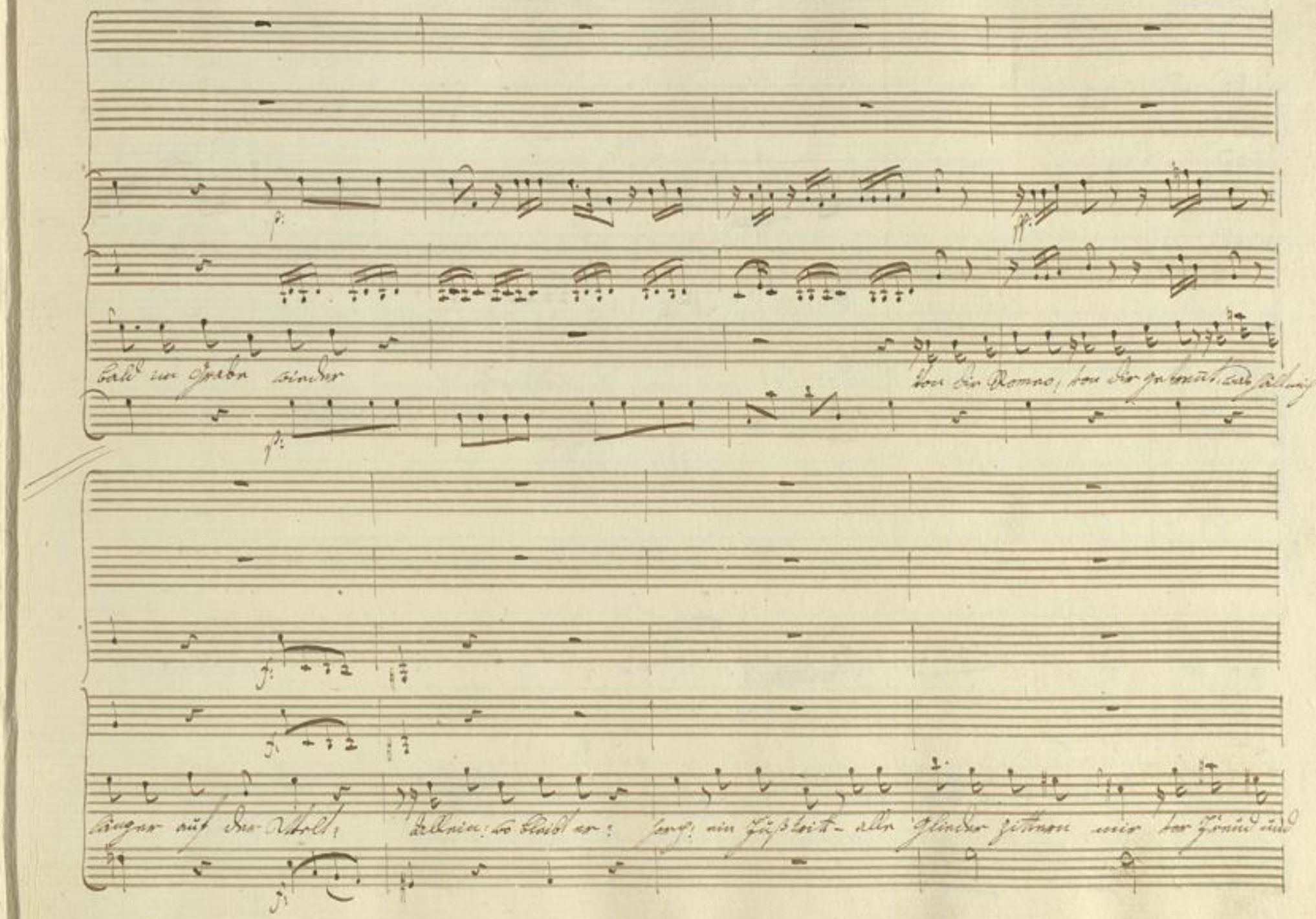
bald im Grabe wieder
von dir Romeo, von dir getrennt, was fällt mich
länger auf der Welt;
allein: so bleibt er:
sorg: ein Fußtritt – alle Glieder zittern mir vor Freud und

Adagio

Andante

Adagio

Nein; Er verzieht noch immer;

Andante

Sieh! der Mond erbleicht, und mein Geliebter er verzeucht.

Ach! soll ich ihn nicht noch einmal umarmen? soll

a Tempo

pp:

pp:

ohne meinen Segen er ins Elend gehn; Erbarmen; Erbarmen strenges Schicksal; ~~[illegible]~~

a Tempo.

f:

barmen; Wer weiß ob wir uns jemals und jemals wieder sehn.

f:

BLB Badische Landesbibliothek Karlsruhe

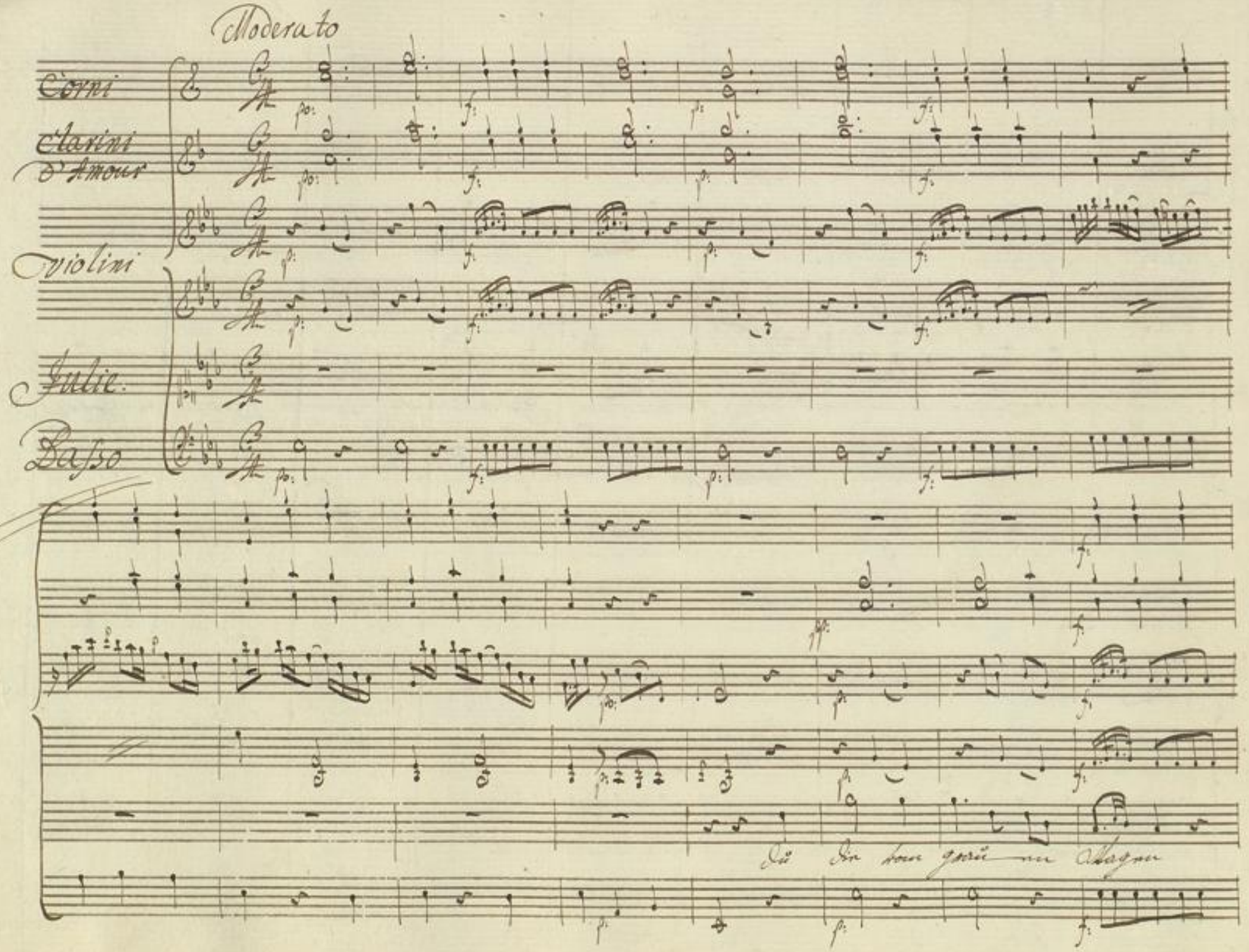

BLB Badische Landesbibliothek Karlsruhe

mit- leidig auf mich spaut, — — mitlei- dig auf mich spaut,

du, mit dem bang en Kla = gen, der Liebe gern ver-

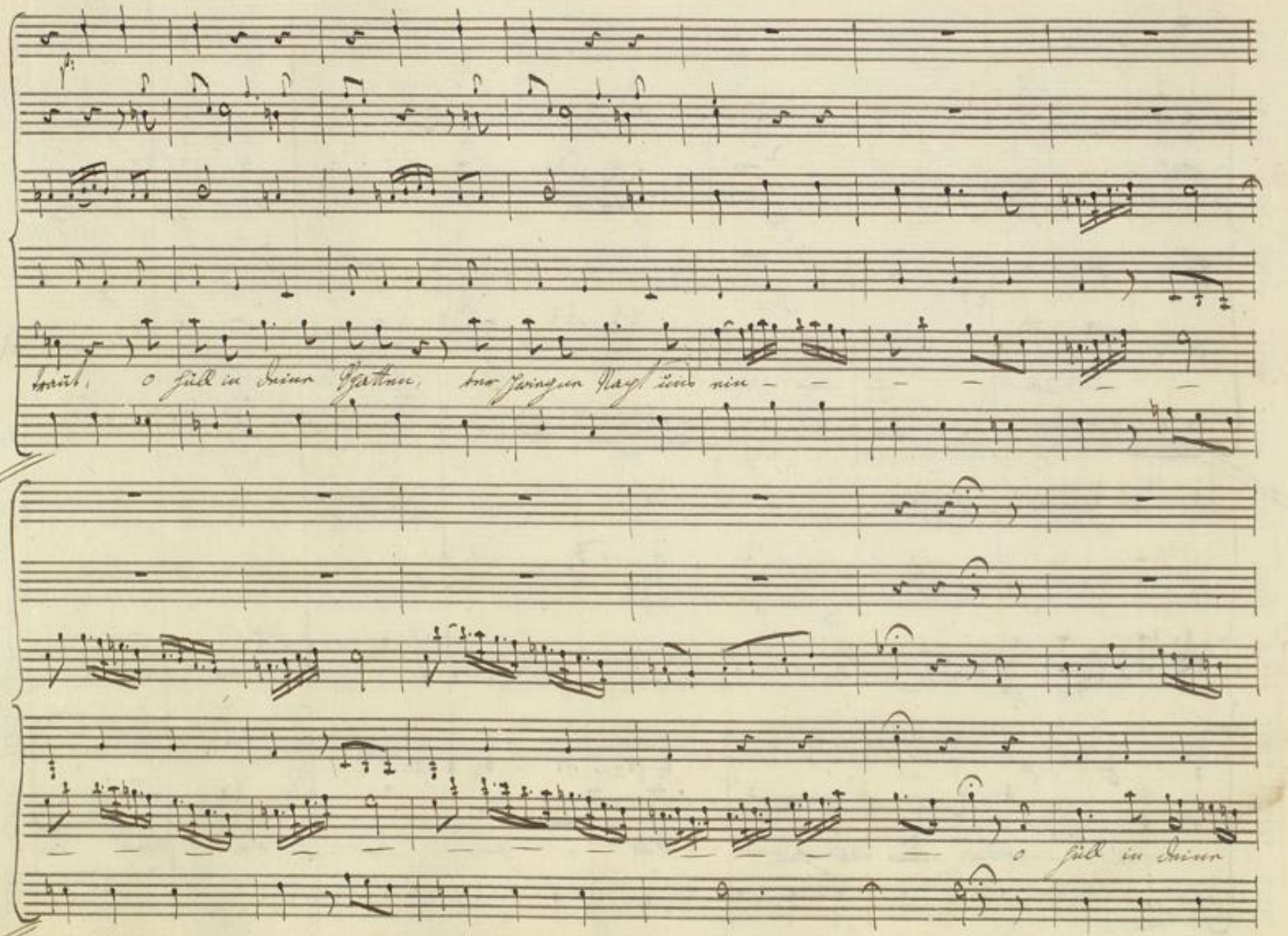

Badische Landesbibliothek
Karlsruhe

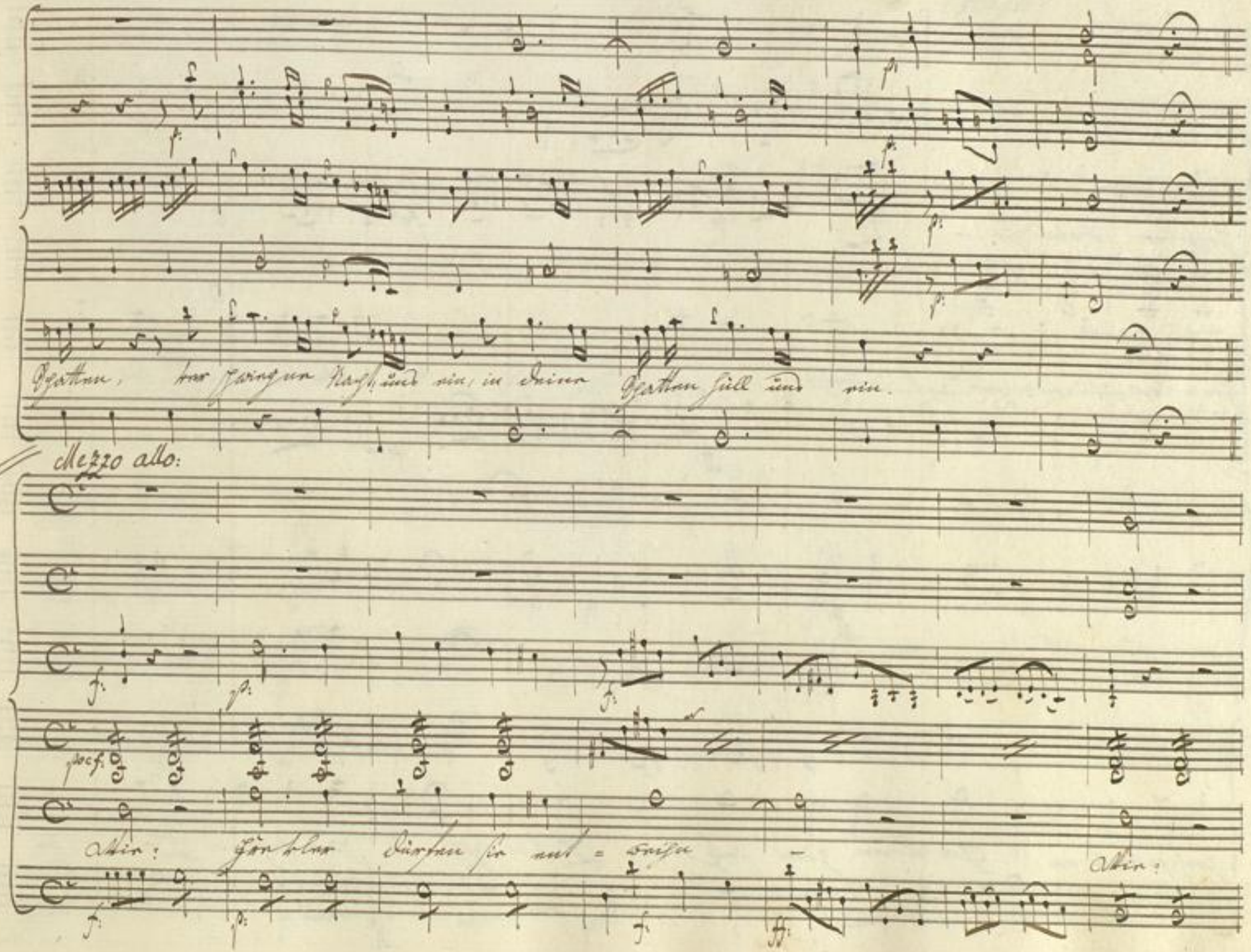
Schatten, der schwiegen Nacht, und ein, in deiner Schatten hüll und ein.
Mezzo allo:
Wie: Frevler dürfen sie ent = weihn
Wie:

Soli

Frevler dürfen sie en

Frevler dürfen sie ent = weihe

und du bedächtest dich, sie

zwey getreuen Gatten zum letzten Lebewohl, zum letzten Le = be

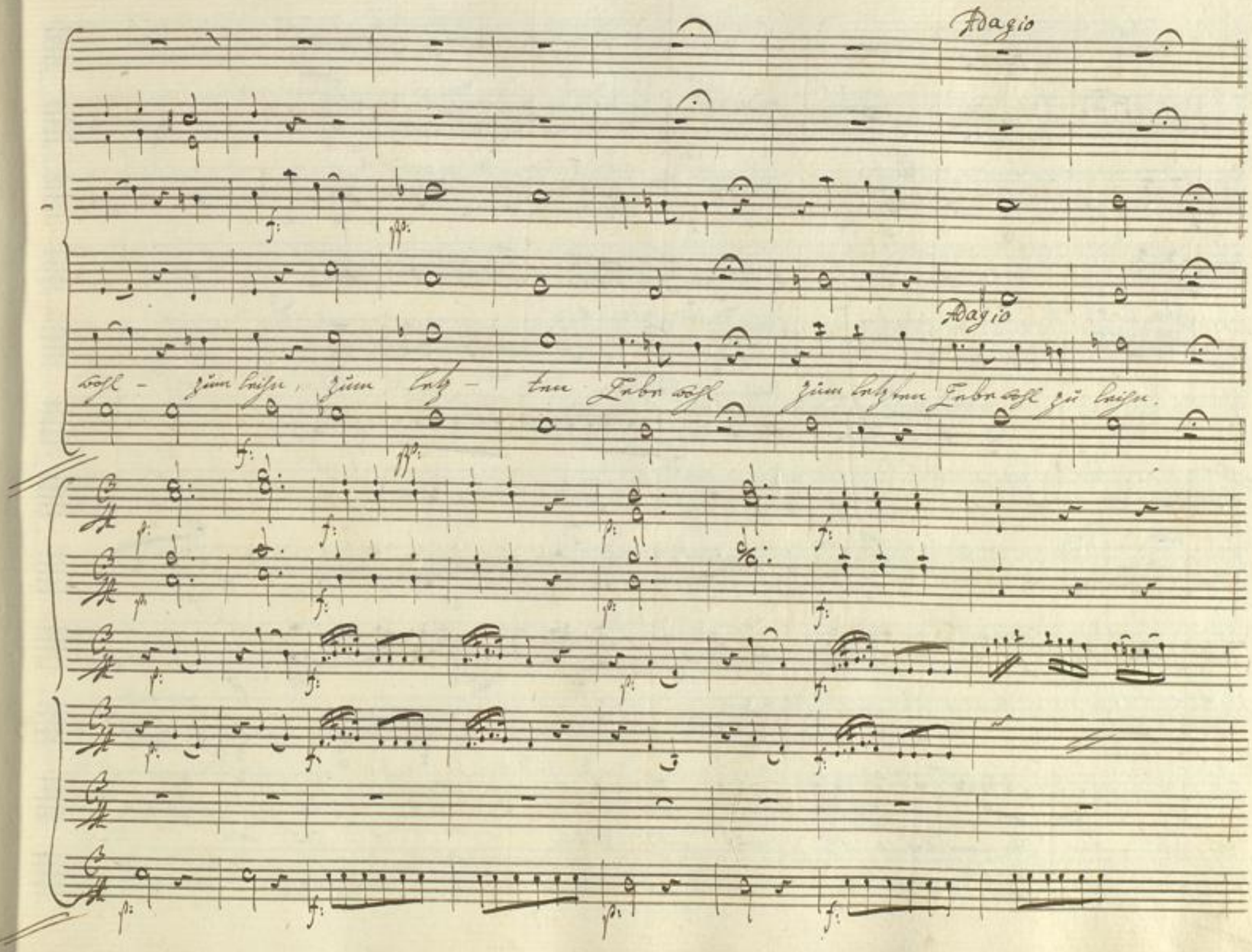
Adagio
Adagio
wohl - zum leihn, zum letz - ten Lebewohl zum letzten Lebewohl zu leihn.

Du, die vom grauen Wagen mit = leidig auf mich

schaut — — mitlei = dig auf mich schaut, Du mit den

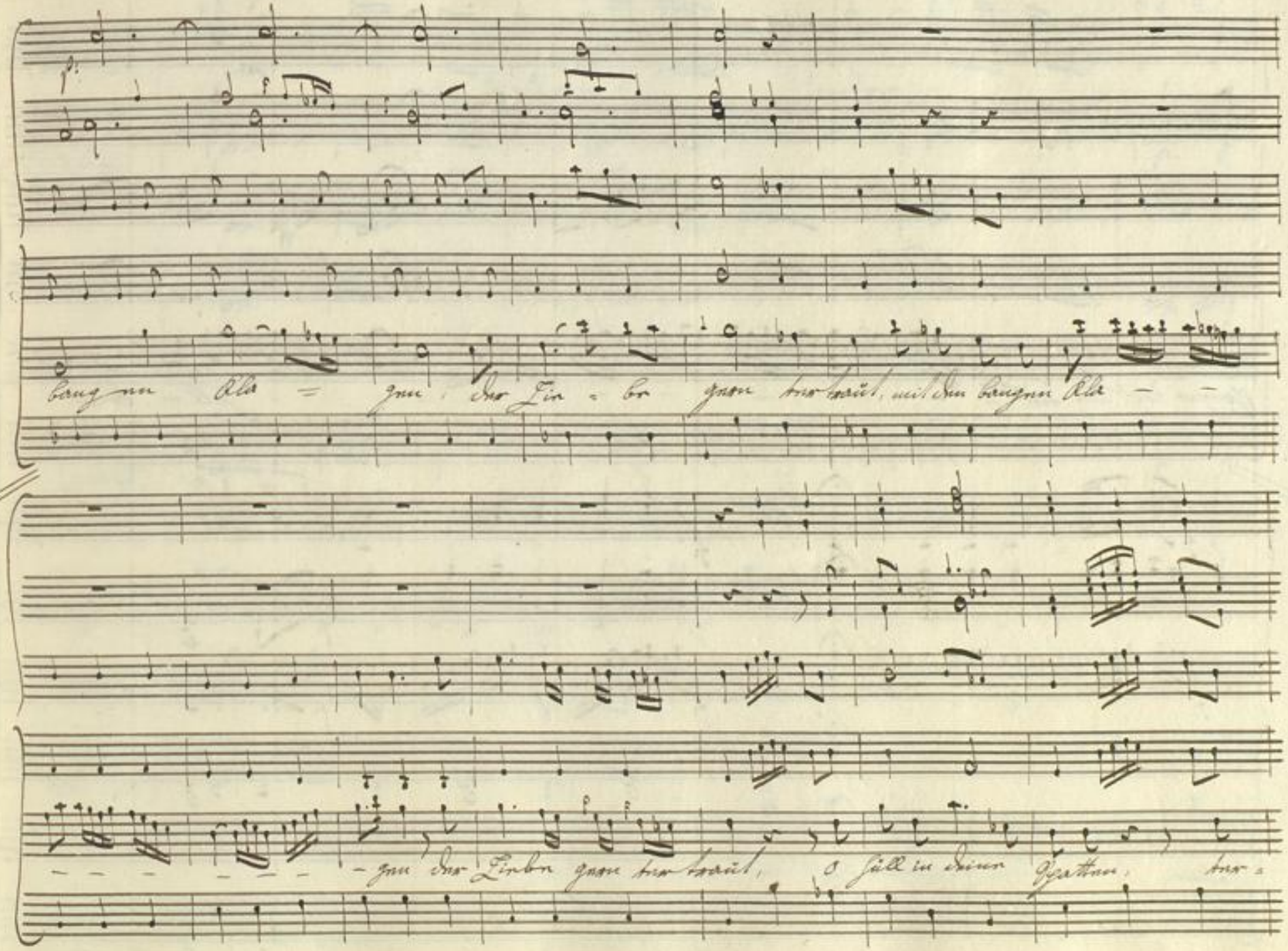
bang en Kla = gen der Lie = be gern ter traut, mit den bangen Kla — —
— — — — — — — gen der Liebe gern ter traut, o hüll in deine Schatten, ter =

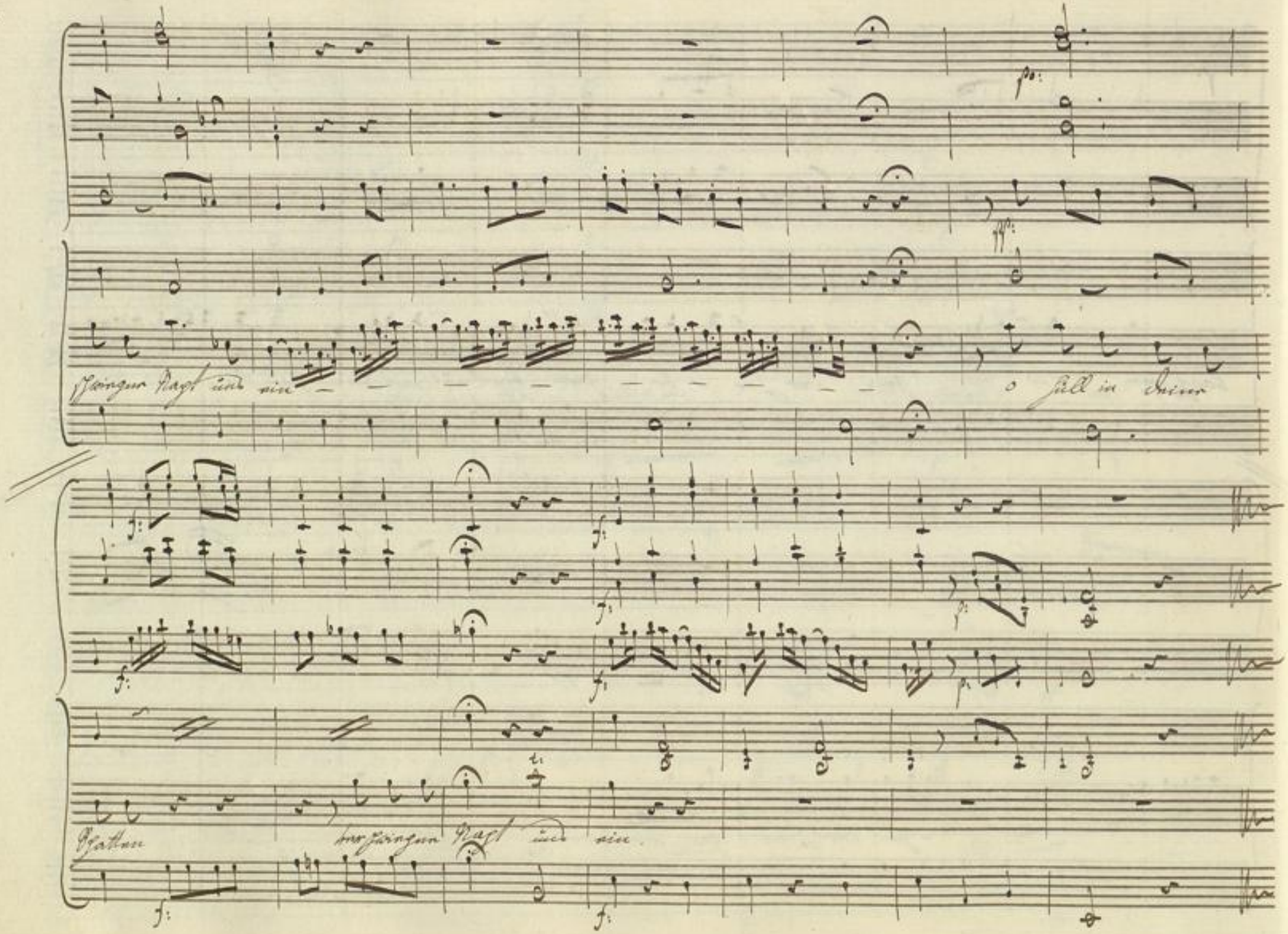
schwingen Nacht und ein
o hüll in deiner
Schatten
verschwingen Nacht und ein

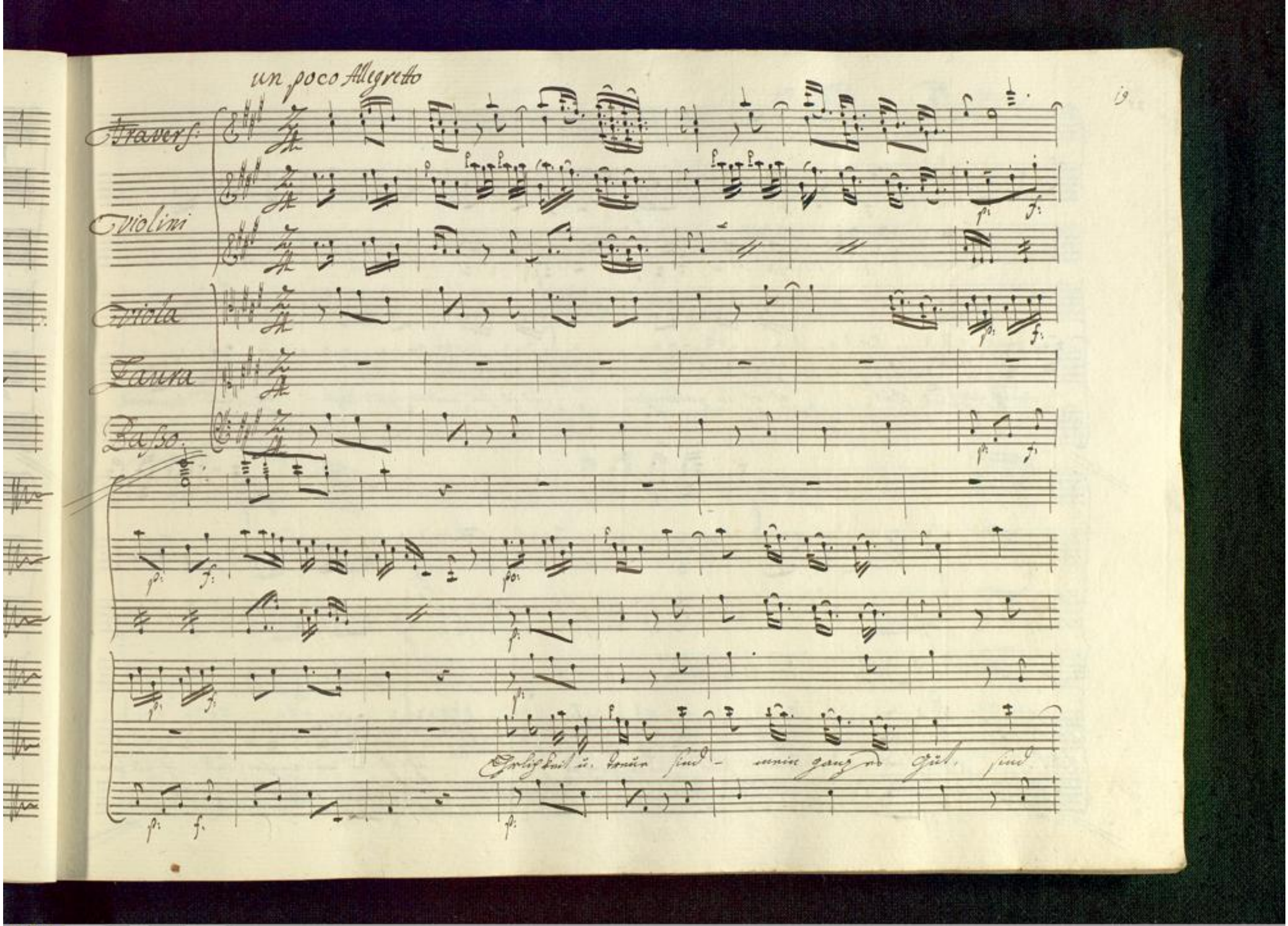
un poco Allegretto
Travers:
Violini
Viola
Laura
Basso.
Ehrlichkeit u. treue sind - mein ganz es Gut. sind

– mein ganzes Gut, eh' ich sie entweihe, eh ich sie entweihe, laß – ich all' mein

Blut. Ehrlichkeit u. Treue sind – mein ganzes Gut, eh' ich sie entweihe, laß – ich all mein

Badische Landesbibliothek
Karlsruhe

Blut, laß ich, laß ich all mein Blut.

Ehrlichkeit und

treue sind - mein ganzes Gut

Ehrlichkeit u. treue sind - mein ganzes Gut, sind

BLB Badische Landesbibliothek Karlsruhe

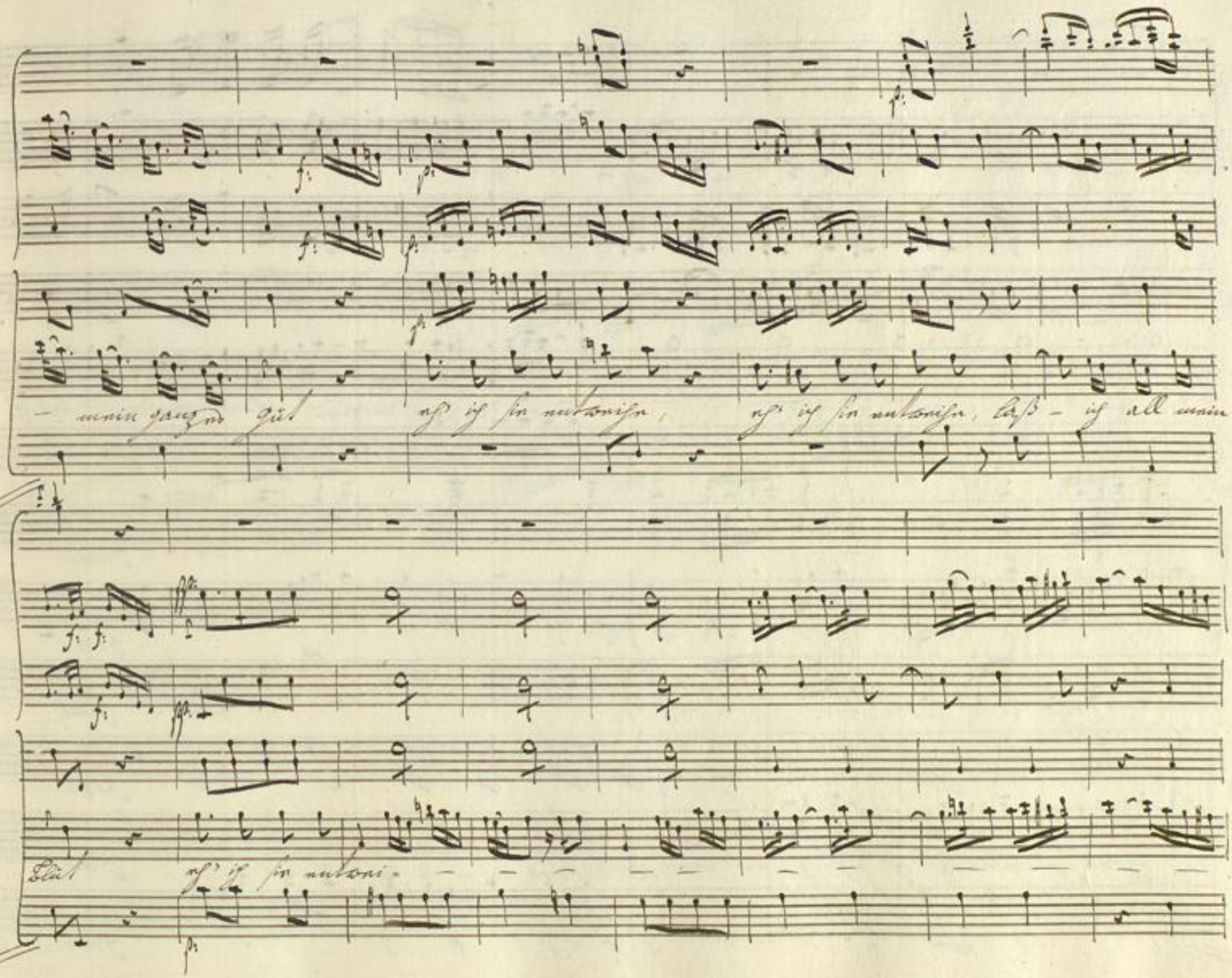
– mein ganzes Gut eh' ich sie entweihe, eh' ich sie entweihe, laß – ich all mein
Blut eh' ich sie entwei-

BLB Badische Landesbibliothek Karlsruhe

Dal Segno

Dal Segno

Dal Segno

Dal Segno.

BLB Badische Landesbibliothek
Karlsruhe

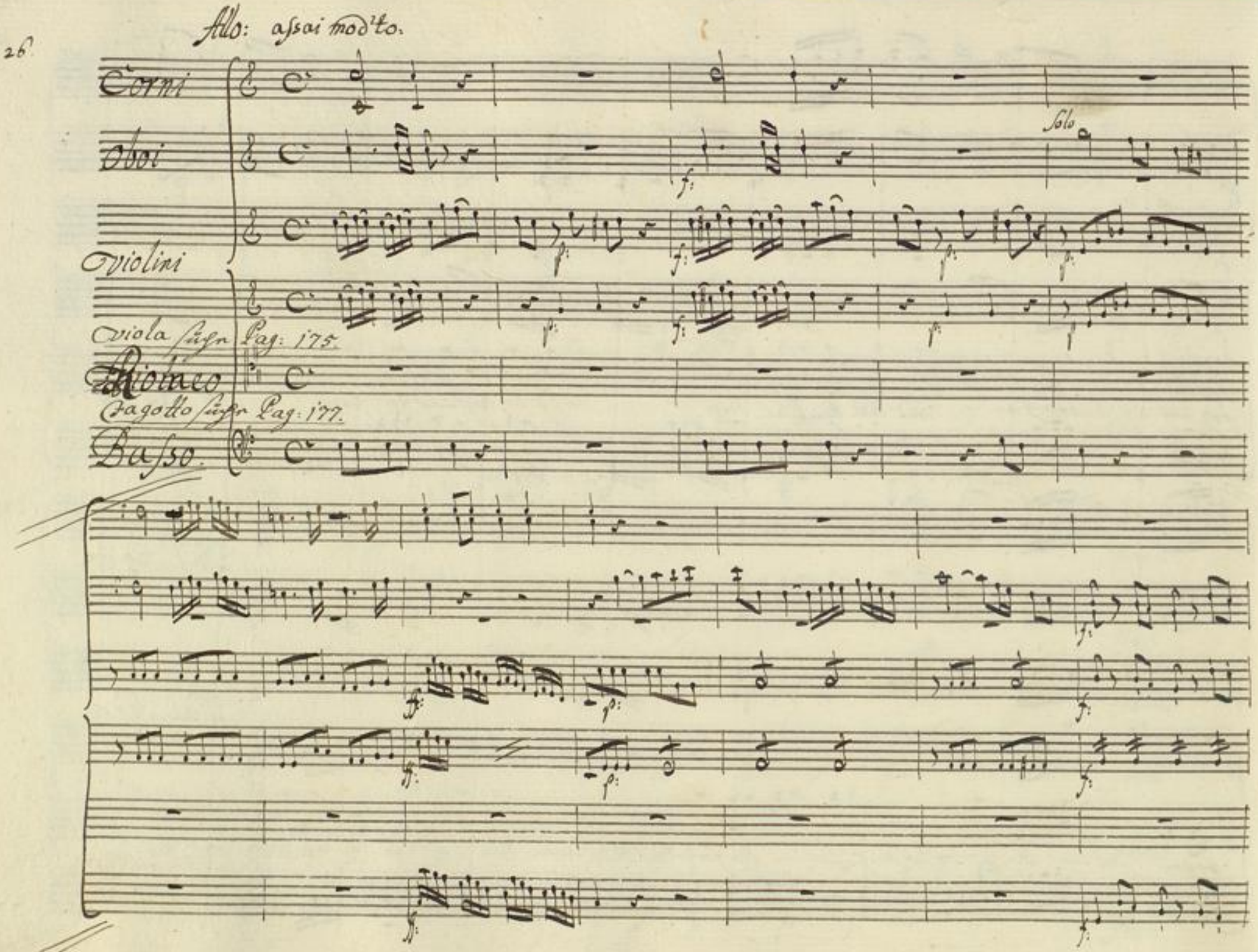
Allo: assai mod'to.
Corni
Oboi
Solo
Violini
Viola suche Pag: 175.
Violoncello
Fagotto suche Pag: 177.
Basso.

Badische Landesbibliothek
Karlsruhe

mach Lieb- und Hoffnung trotzen jedem Ungemach sich mit standhaft frey- em

Herzen, sich mit standhaft frey- em Herzen meines Schiffes Flüge nach, sich mit stand- —

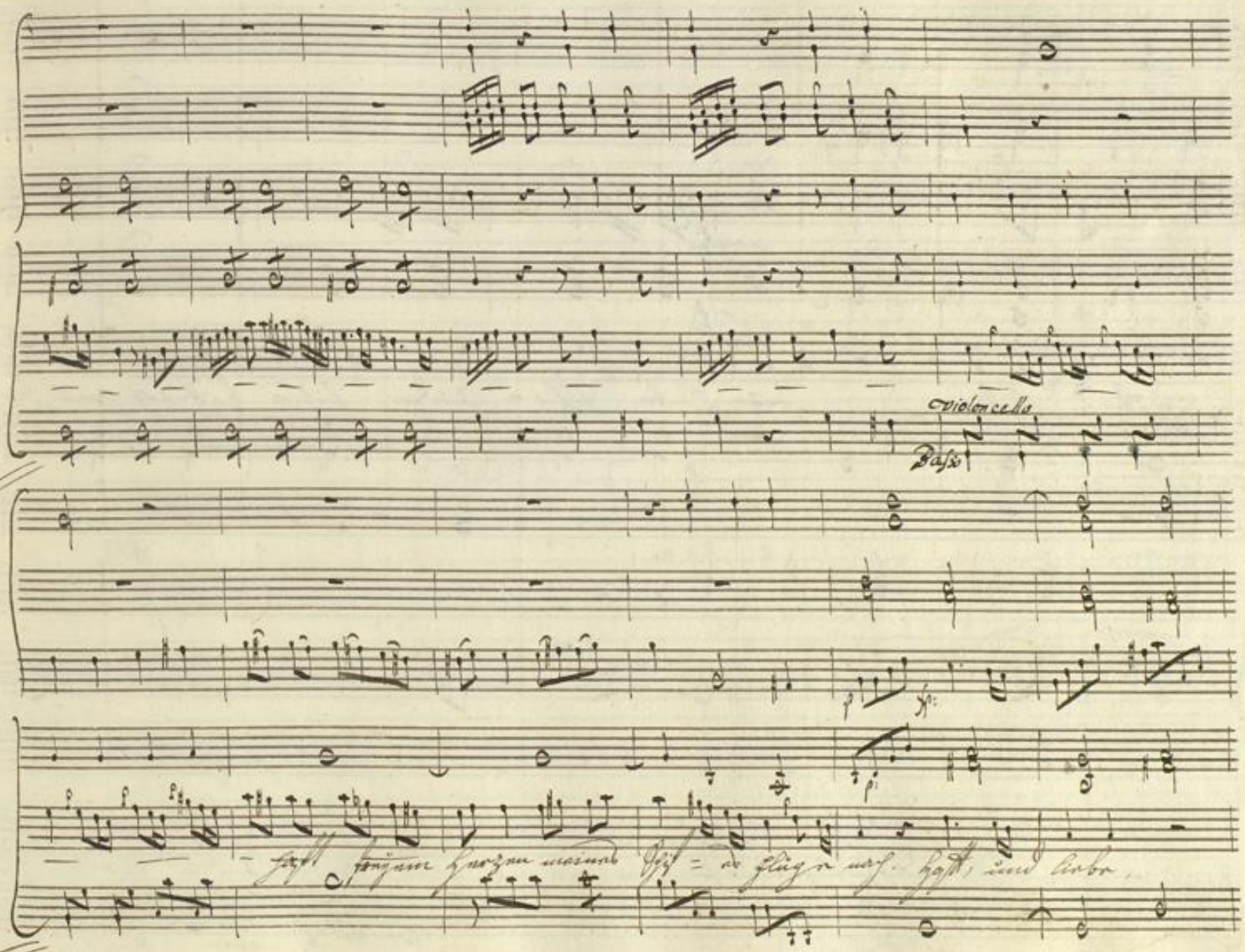
Violoncello
Basso

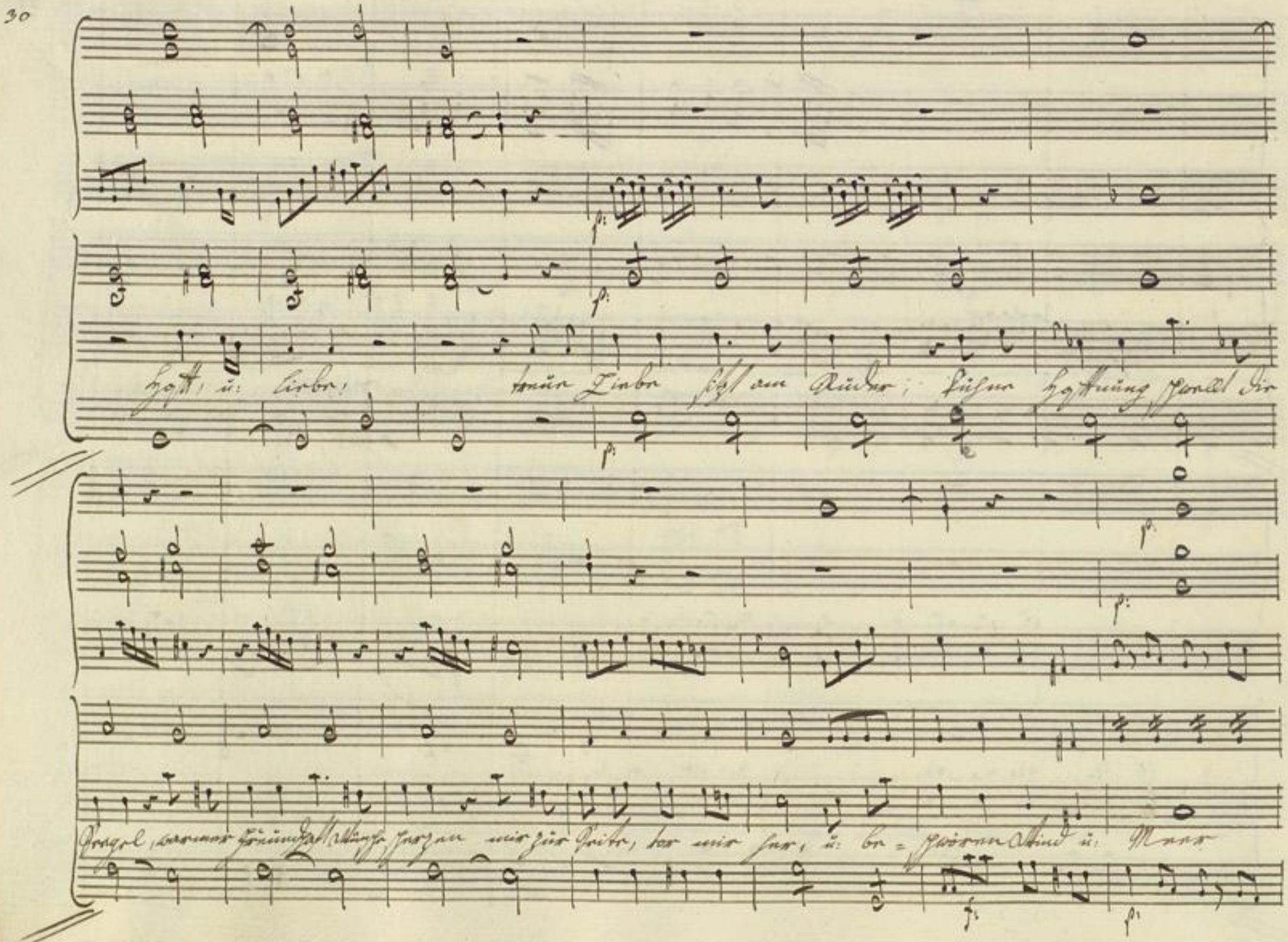
Hoff, u: liebe, treue Liebe sitzt am Ruder; kühne Hoffnung schwellt die
Segel, warmer Freundschaft Wünsche herzen mir zur Seite, vor mir her, u: be= schwören Wind u: Meer

Solo

— Hoff, u: lie = be! Hoff, u: lie = be! Lieb — u:

Hoffnung trozen jedem Unge mach trozen jedem Unge =

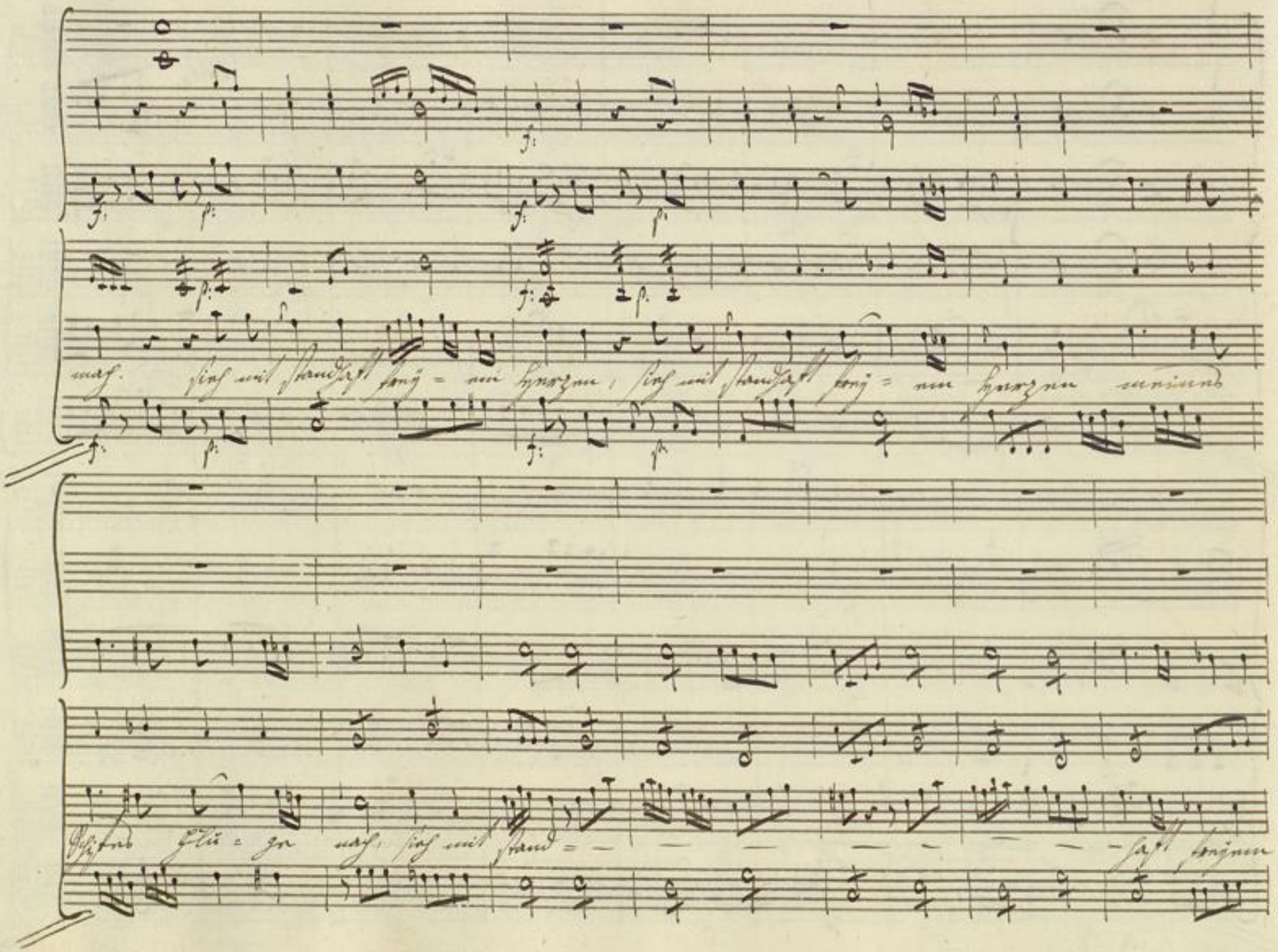

Badische Landesbibliothek
Karlsruhe

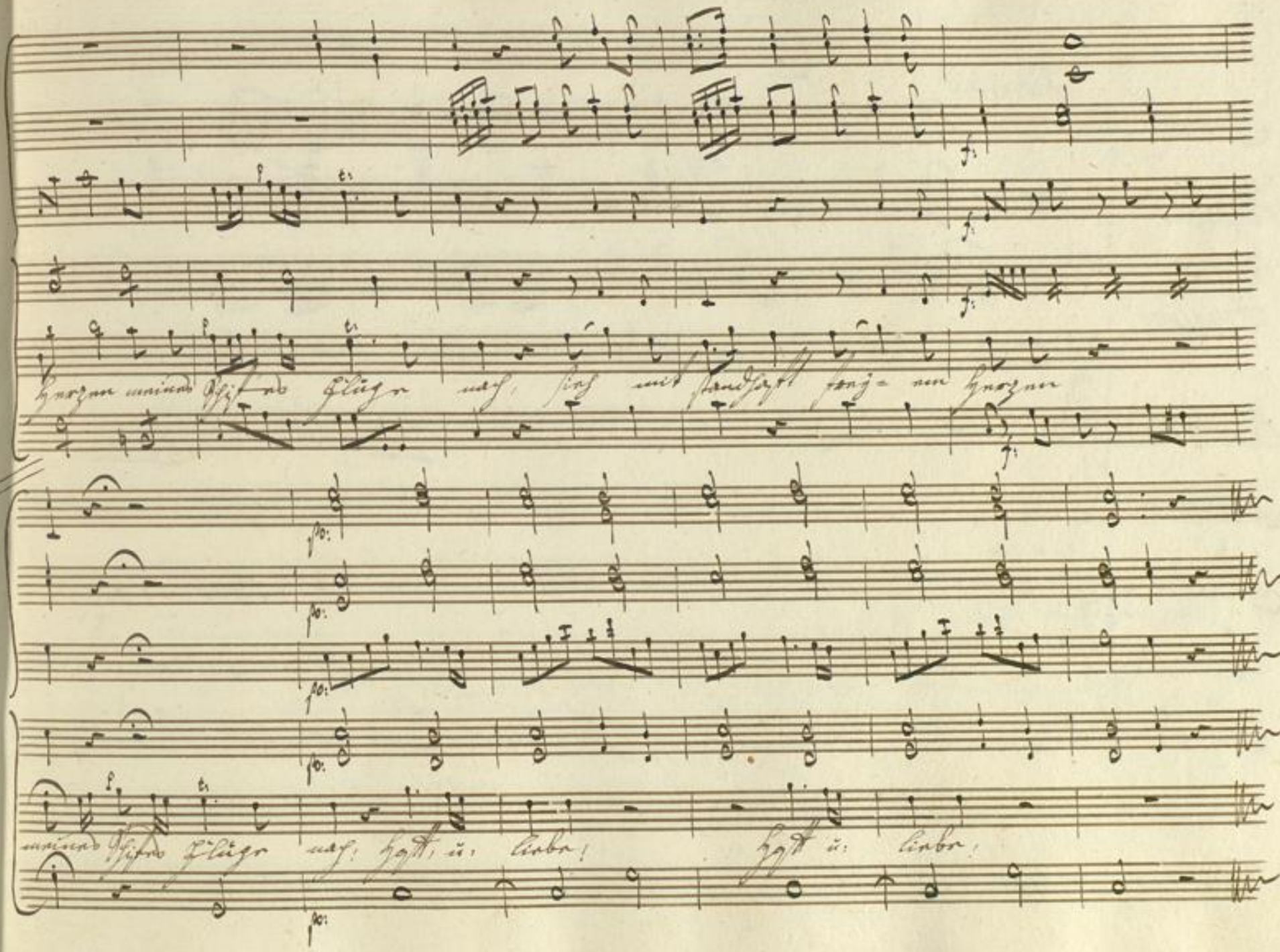
Herzen meines Schiffes Flüge nach, sich mit standhaft frey- em Herzen
meines Schiffes Flüge nach, Hast u. liebe! Hast u. liebe!

Finale.

Allo: assai

Corni

Clarini d'Amour

Violini

Viola

Canto

Julie

Romeo

Basso

BLB Badische Landesbibliothek Karlsruhe

Badische Landesbibliothek
Karlsruhe

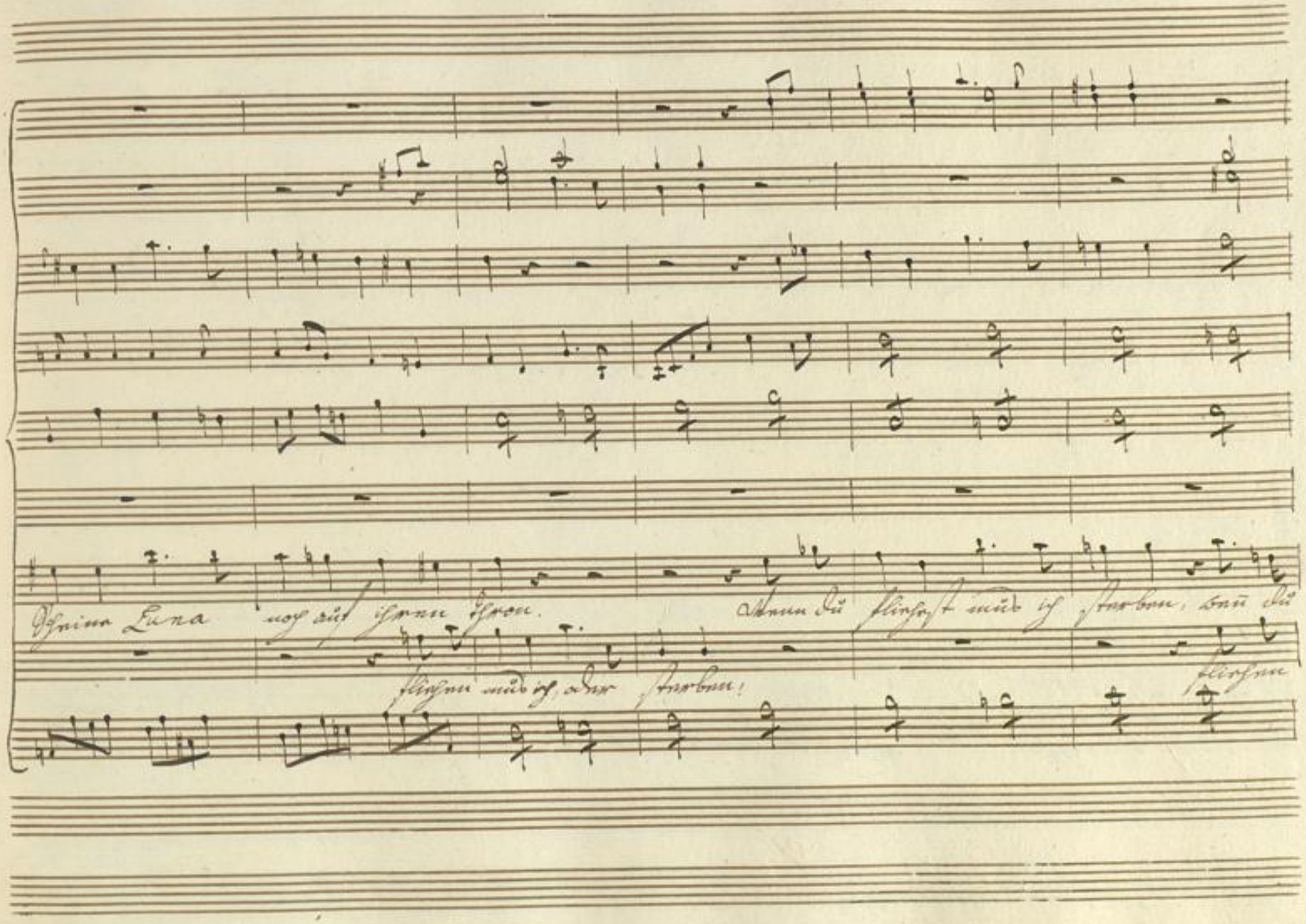
Scheine Luna noch auf ihren Thron. Wenn du fliehest muß ich sterben, wenn du
fliehen muß ich, oder sterben!
fliehen

Badische Landesbibliothek
Karlsruhe

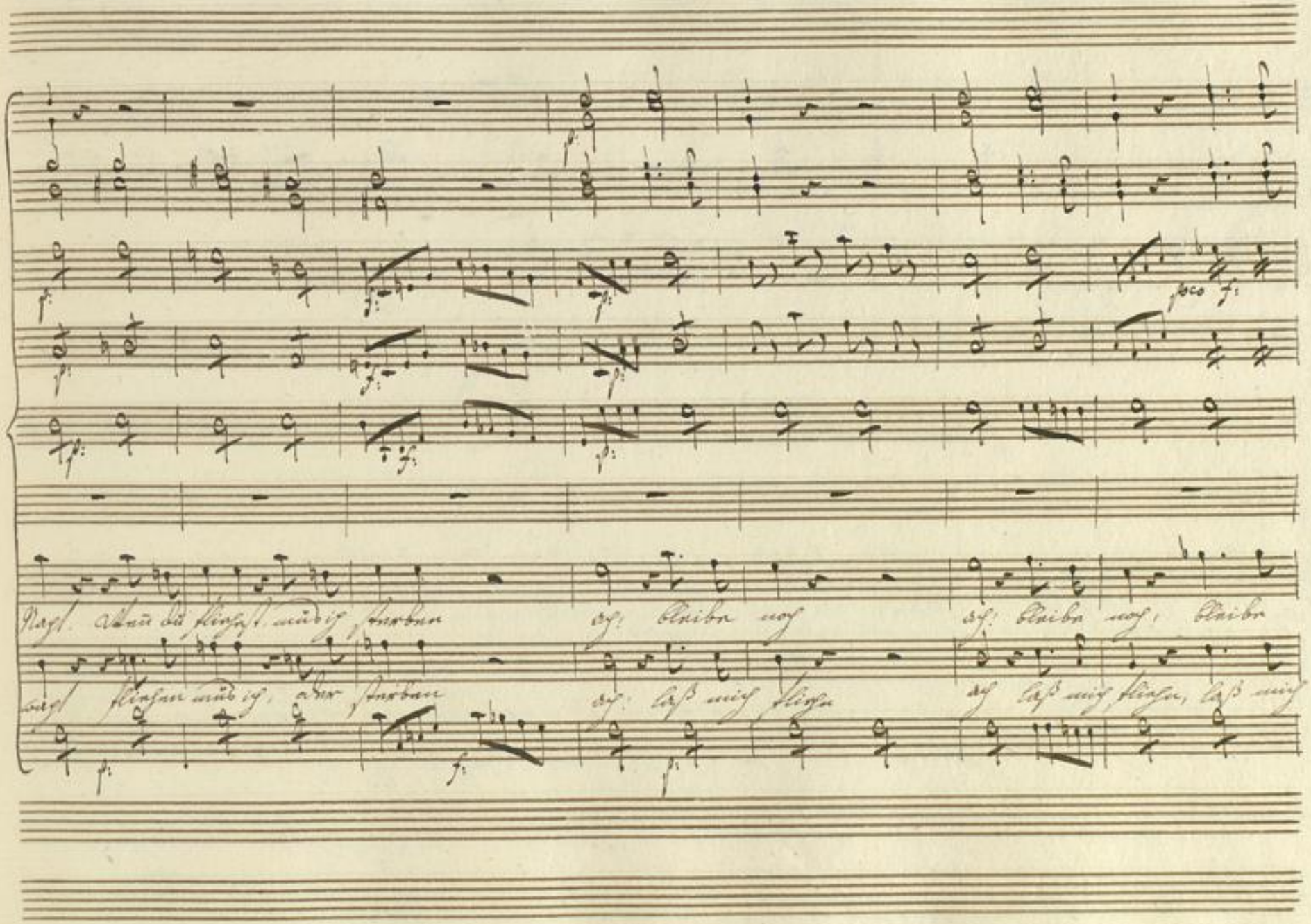
poco f:
Nachs. Wenn du fliehest, muß ich sterben ach! bleibe noch ach! bleibe noch, bleibe
wachs fliehen muß ich, oder sterben ach! laß mich fliehn ach laß mich fliehn, laß mich

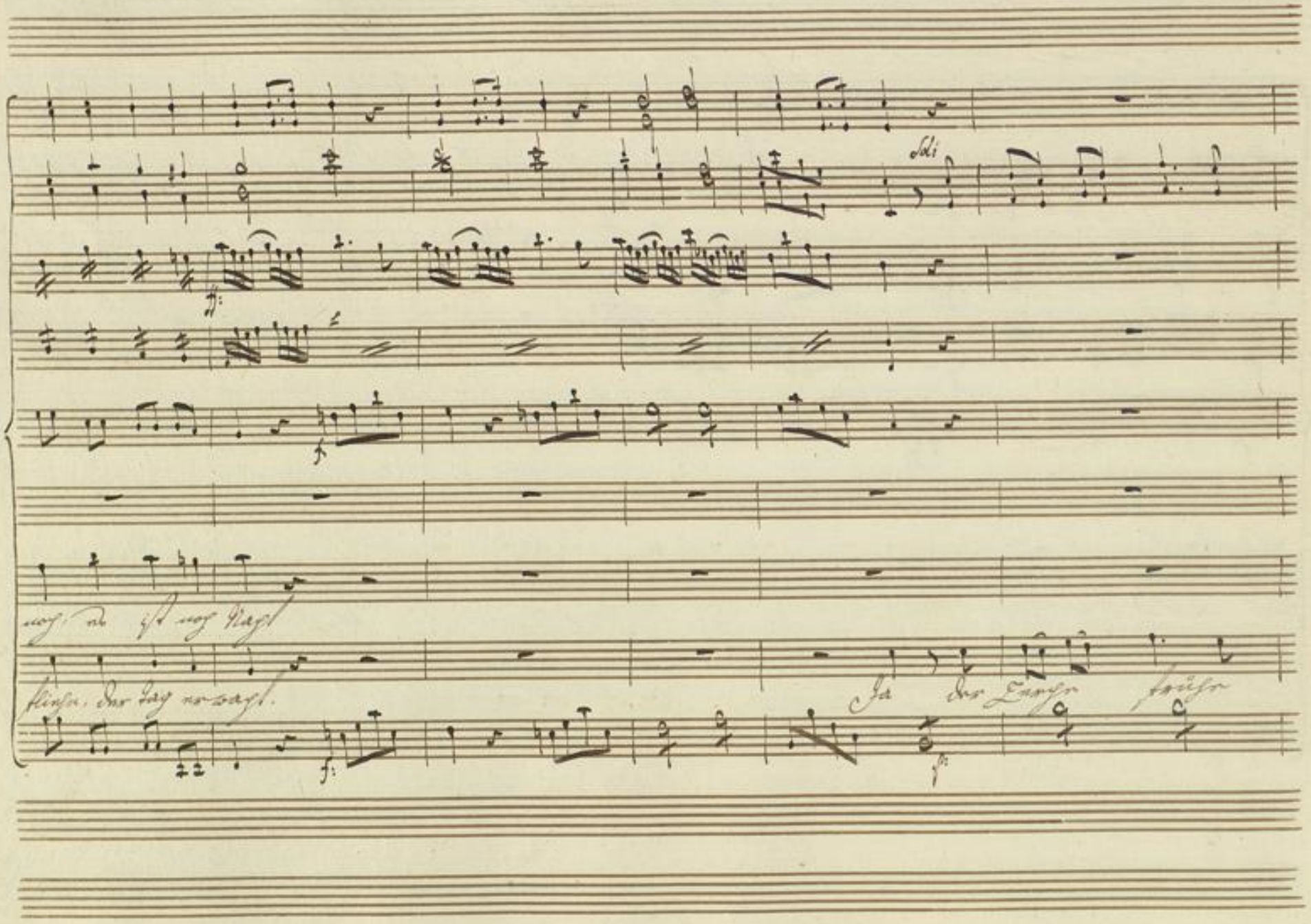

Badische Landesbibliothek
Karlsruhe

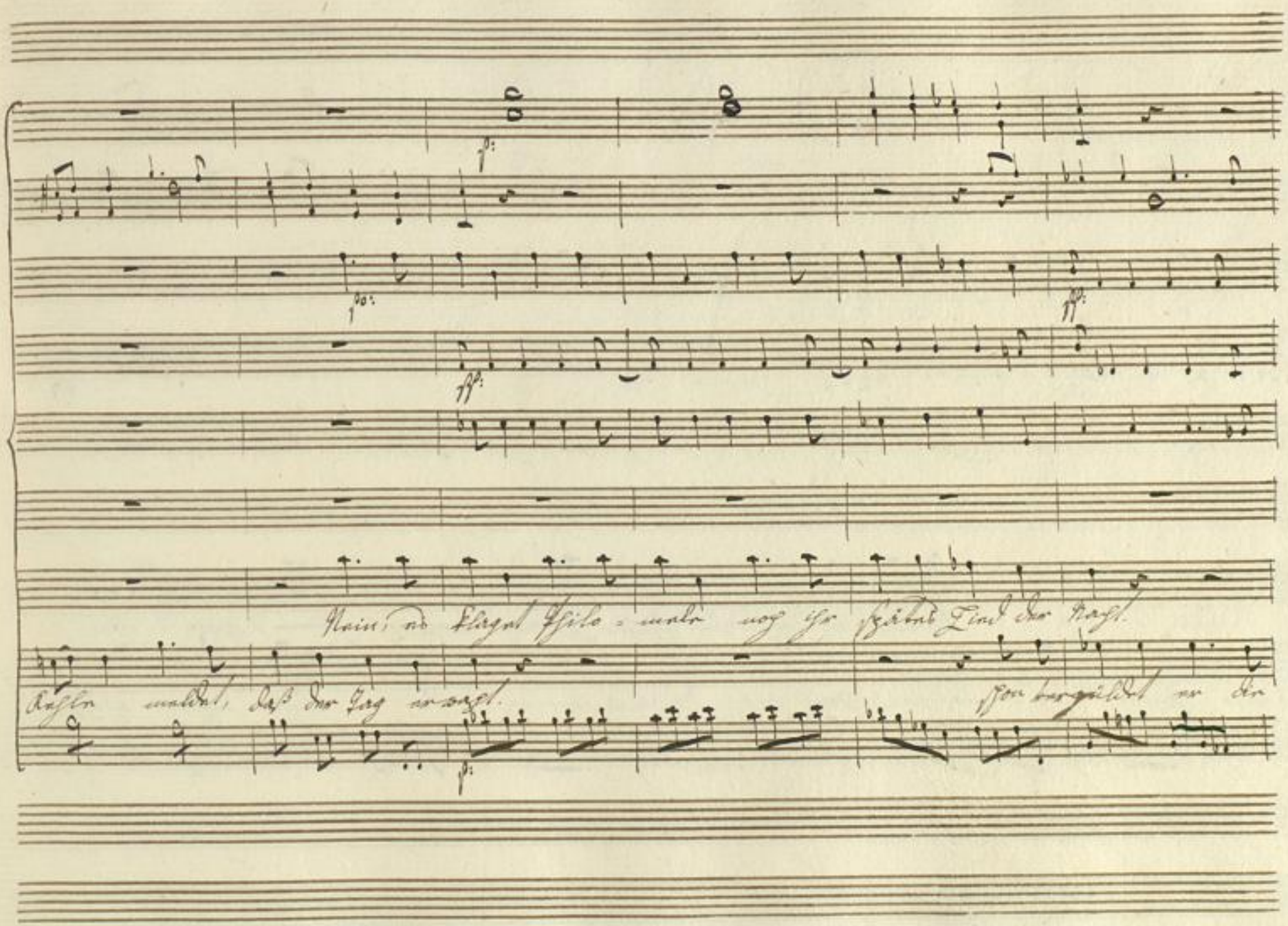
Nein, es klaget Philo-mele noch ihr spätes Lied der Nacht.
Kehle meldet, daß der Tag erwacht.
schon vergüldet er die

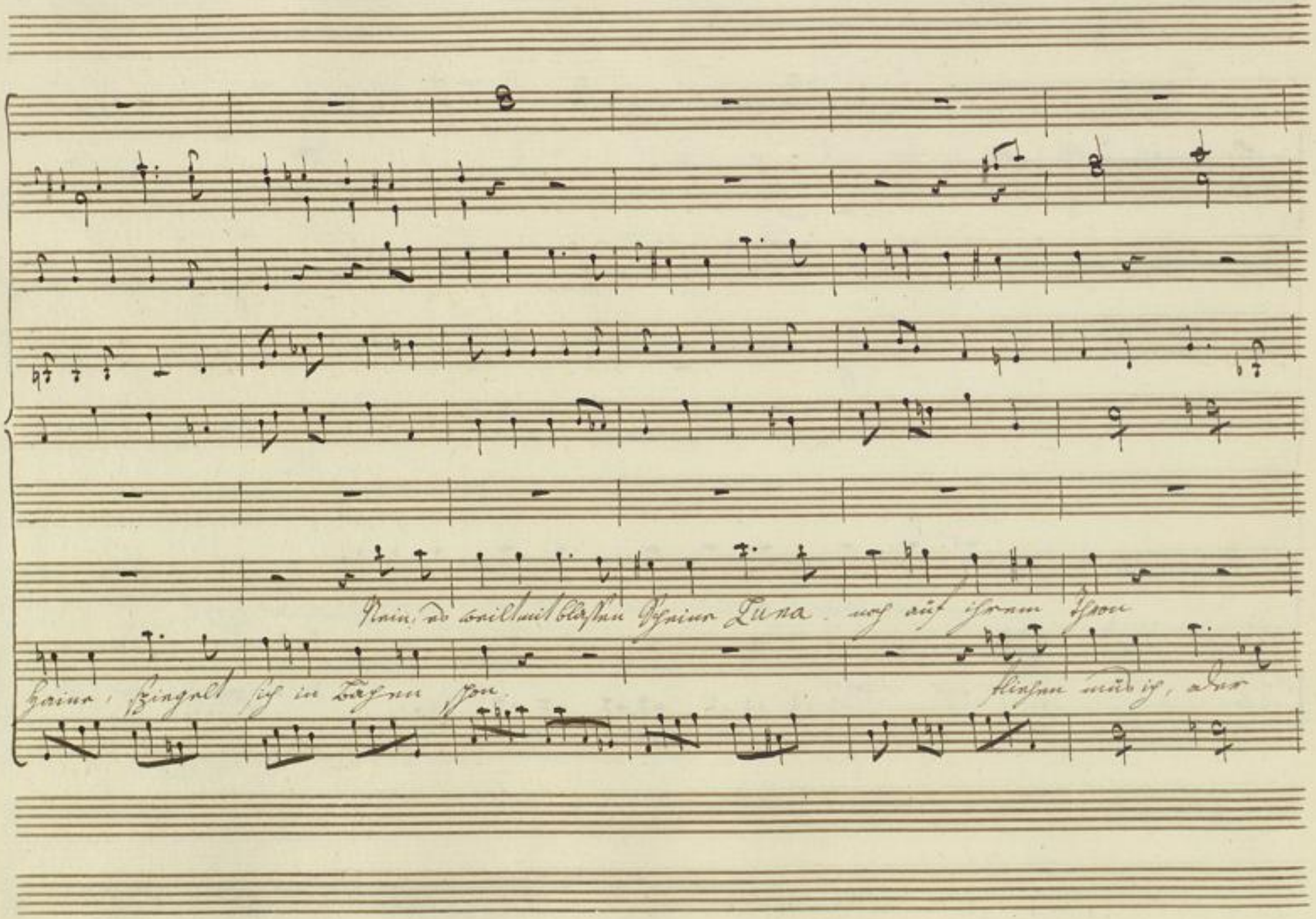
Nein, es weilt mit blassen Scheine Luna noch auf ihrem Thron
Haine, spiegelt sich in Bahnen schon.
fliehen muß ich, oder

Wenn du stirbst muß ich sterben, wenn du stirbst muß ich sterben, ach! bleibe

sterben stirbst muß ich, oder sterben, ach! laß mich

BLB Badische Landesbibliothek Karlsruhe

poco f:

poco f:

p:

p:

noch! ach! bleibe noch! bleibe noch, es ist noch Nacht. wenn du fliehest muß ich sterben.

fliehn! ach! laß mich fliehn, laß mich fliehn, der Tag erwacht. fliehen muß ich, oder sterben.

poco f:

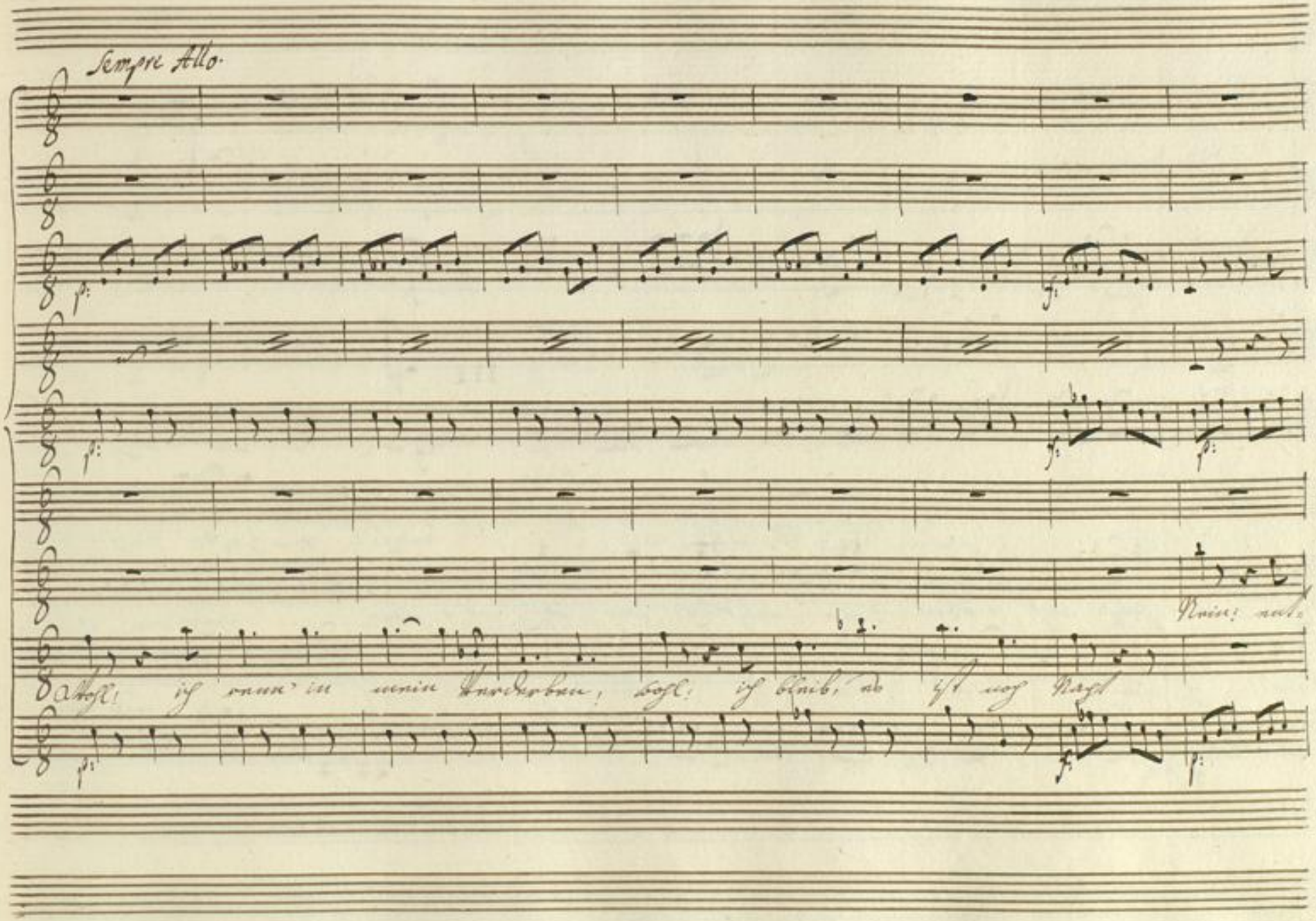
Sempre Allo.
Wohl! ich renn' in mein Verderben, wohl! ich bleib, es ist noch Nacht

Badische Landesbibliothek
Karlsruhe

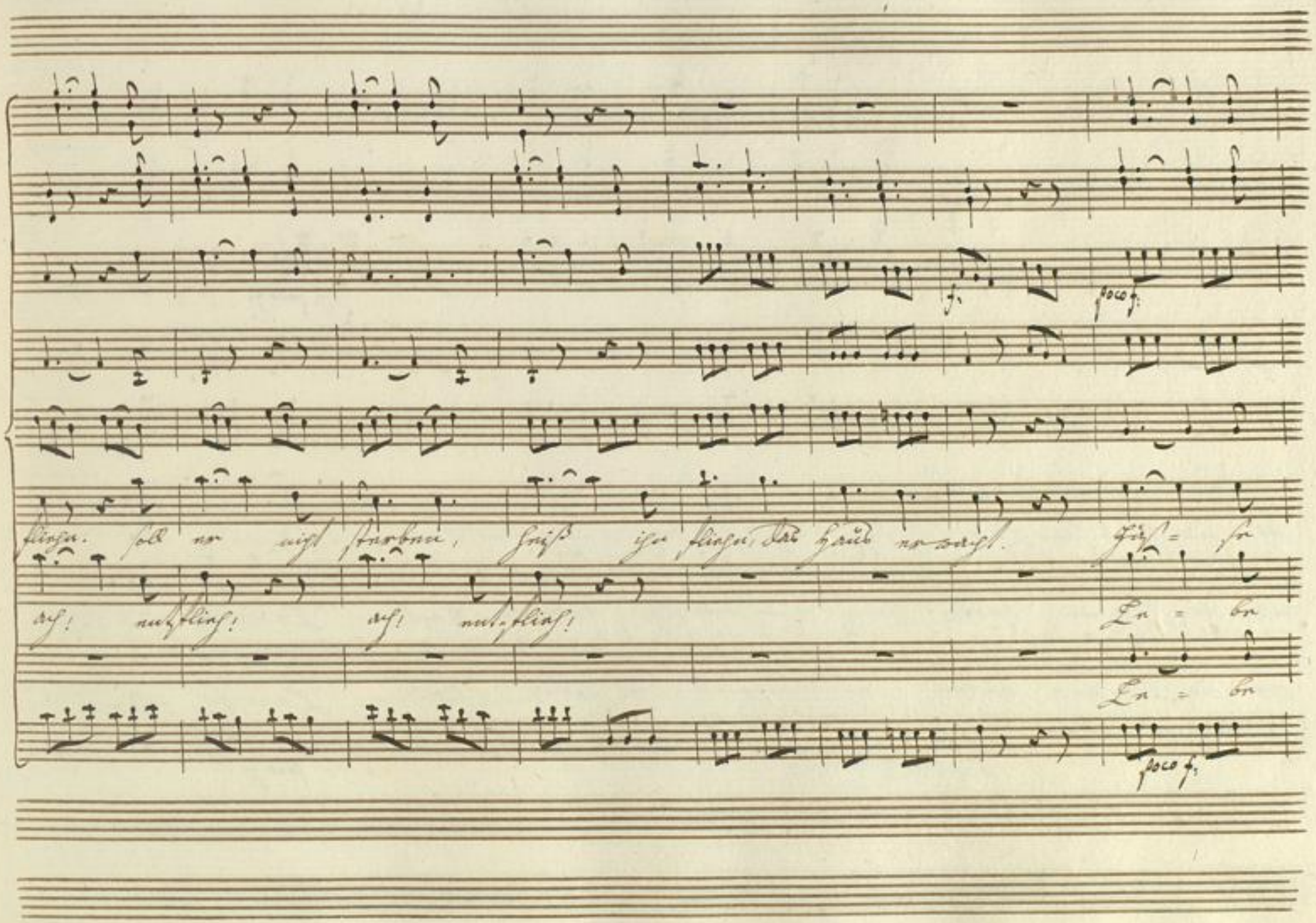
f.
poco f.
fliehn. soll er nicht sterben, heiß ihn fliehn, das Haus erwacht. Füs = se
ach! entflieh! ach! entflieh!
Le = be
Le = be
poco f.

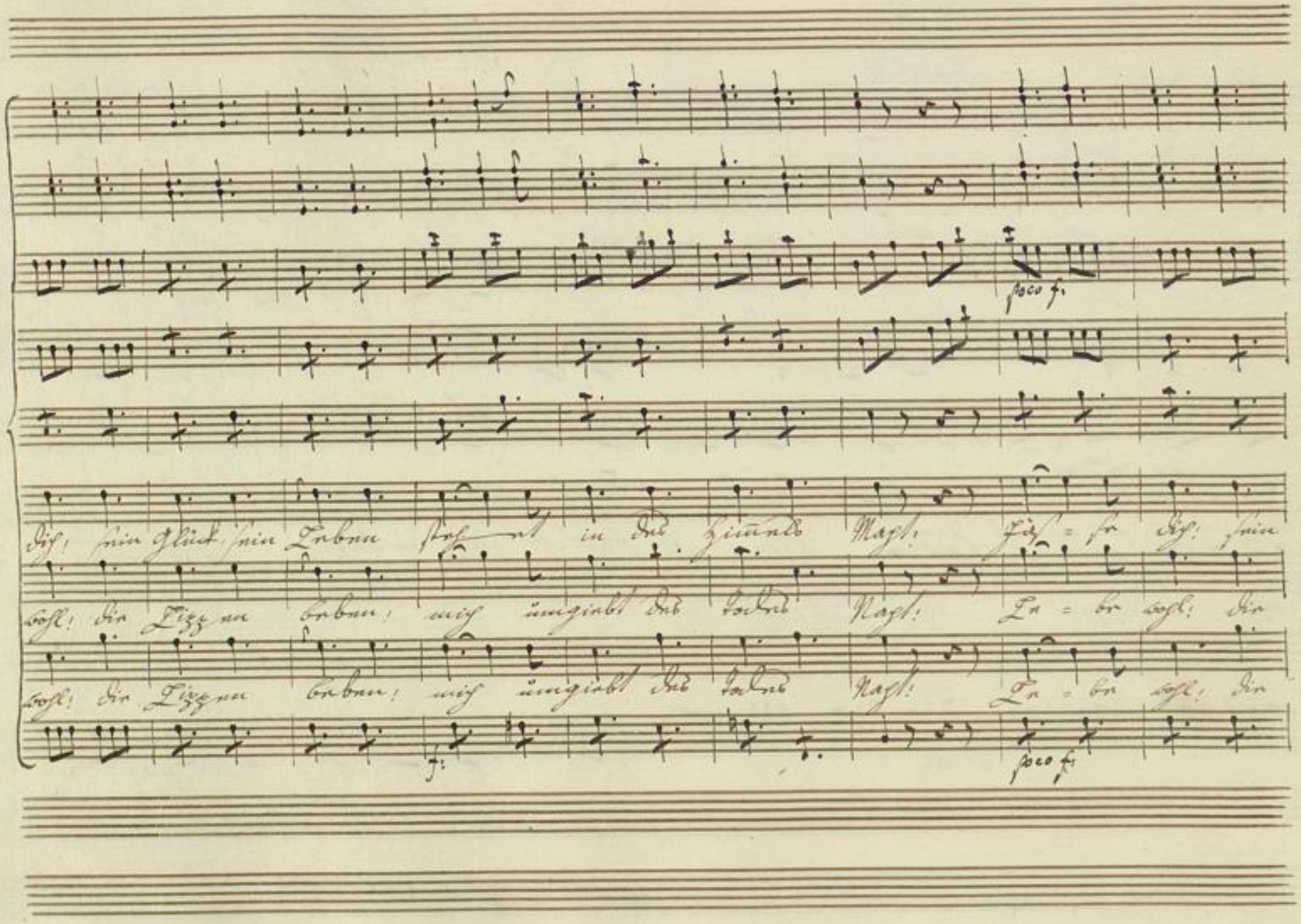
poco f.
dich! sein Glück, sein Leben steh-et in des Himmels Macht! Fäs-se dich! sein
wohl! die Lippen beben! mich umgiebt des Todes Nacht! Le-be wohl! die
wohl! die Lippen beben! mich umgiebt des Todes Nacht! Le-be wohl! die
f.
poco f.

Adagio.

Glück, sein Leben steht in des Himmels Macht. Füs-se dich! Füs-se

Lippen beben, mich umgiebt des Todes Nacht. Lebe wohl Le-be

Lippen beben, mich umgiebt des Todes Nacht. Le-be wohl Le-be

Adagio

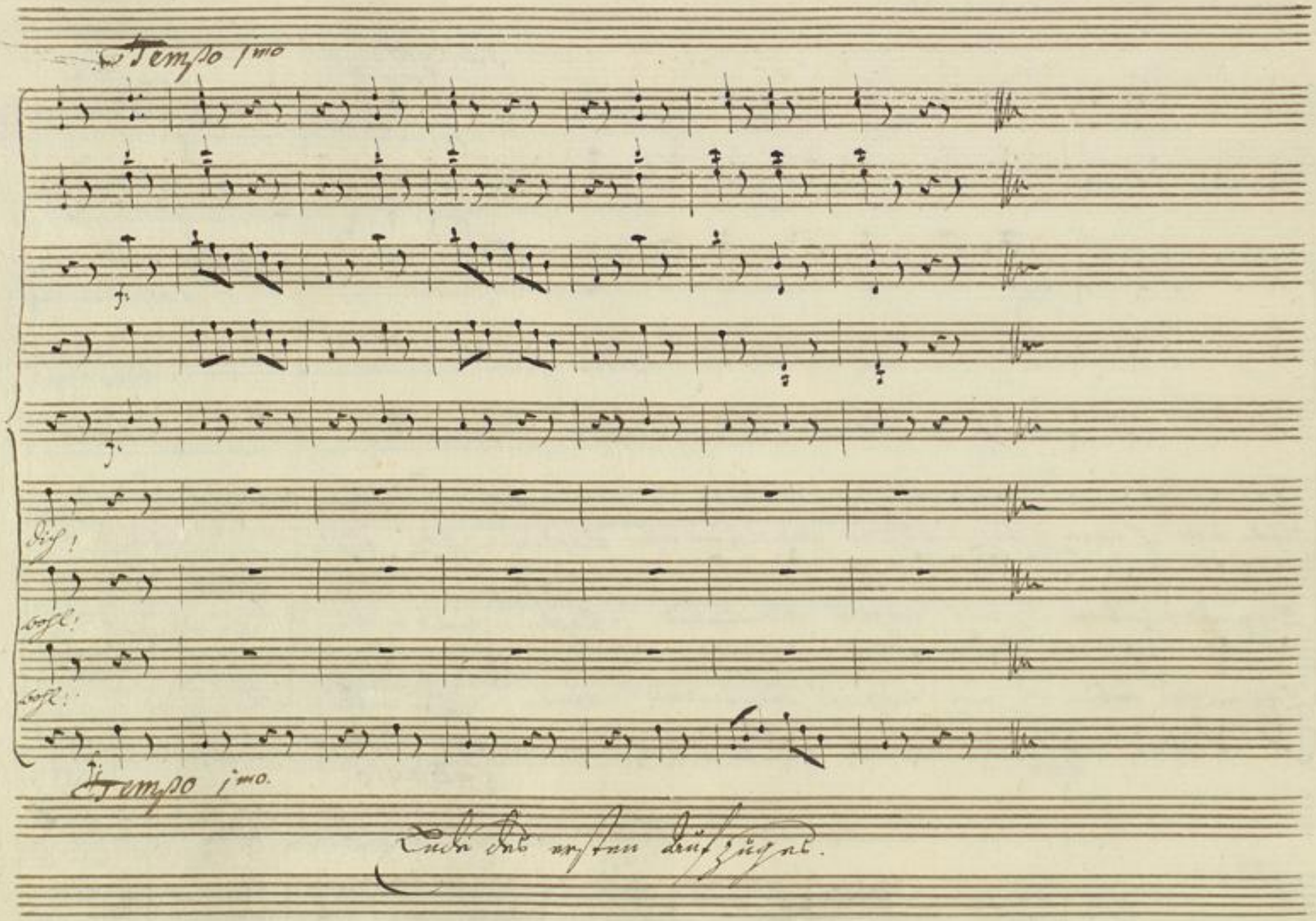

Ende des ersten Aufzuges.